



# DZIENNIK URZĘDOWY MINISTERSTWA SKARBU.

Cena numeru pojedynczego 75 groszy, z przesyłką zwyczajną gr. 90, poleconą 1 zł. 30 groszy. Prenumerata kwartalna 5 zł. Cena ogłoszeń za tekstem od wiersza 1 m/m szpalty redakcyjnej 30 gr., tabelaryczne i cyfrowe 60 gr. Materiał redakcyjny oraz ogłoszenia, które na mocy przepisów obowiązujących podlegają opublikowaniu w „Dzienniku Urzędowym Ministerstwa Skarbu”, należy kierować do Administracji, Rymarska 3, Tel. redakcji Min. Sk. wewn. 24, tel. Administracji Min. Sk. wewn. 20.

Za terminowy druk ogłoszeń Administracja nie odpowiada. Konto czekowe w P.K.O. Nr. 30305.

## OD ADMINISTRACJI.

Celem uniknięcia przerwy w dostarczaniu „Dziennika Urzędowego” Administracja przypomina, iż czas odnowić prenumeratę na kwartał II-gi r. b., która wynosi zł. 5.00.

**TREŚĆ:** **Organizacja władz:** 109. Komunikat z dn. 1.III. 1928 L. D. VI. 755/1 28, w sprawie utworzenia nowego obwodu kontrol. inspek. kontr. skarb.  
**Opłaty stemplowe:** 110. Wykładnia ustawy o opłatach stemplowych.  
**Monopol soli:** 111. Okólnik z dn. 24.II. 1928 L. D. VI. 985/3/28 w sprawie wysyłania odbiorcom przesyłek soli na inkaso bankowe.  
**Przeplisy celne:** 112. Okólnik L. D. IV./1579/4/28 z dn. 3.III. 1928 r. w sprawie uzupełnień wykazu urzędów celnych, obowiąz. do codziennego przysyłania materiału statystycznego Główn. Urzęd. Stat. 113. Okólnik L. D. IV./205/3/28 w sprawie stosowania przepisów i stawek taryfy celnej przy odprawie towarów. 114. Komunikat w sprawie otwarcia nowej drogi celnej Wilcza-Dolno-Nieborowicz. 115. Rozporządzenie Prezydenta Rzeczypospolitej z dn. 6.III. 1928 r. o uzupełnieniu taryfy celnej z dn. 24.VI. 1924 r. 116. Rozporządzenie Min. Skarbu z dn. 3.III. 1928 r. dotyczące ustalenia stawek celnych w nowej jednostce pieniężnej.  
**Pożyczki państwowe:** 117. Rozporządzenie Prezydenta Rzeczypospolitej z dn. 26.II. 1928 r. w sprawie podwyższenia wysokości emisji 5% pożyczki konwersyjnej z r. 1924.  
**Przeplisy o państwowej służbie cywilnej:** 118. Rozporządzenie Ministra Skarbu z dn. 8.II. 1928 r. w sprawie umundurowania funkcjonariuszów Straży Celnej.  
**Skarb Narodowy:** 119. Rozporządzenie Prezydenta Rzeczypospolitej z dn. 6.III. 1928 r. w sprawie likwidacji Skarbu Narodowego.

## Organizacja władz.

109.

### KOMUNIKAT

W sprawie utworzenia nowego obwodu kontrolnego inspektora kontroli skarbowej w Krakowie-Podgórzu, oraz o zwinieciu takiegoż obwodu kontrolnego w Dąbrowie koło Tarnowa.

W okręgu administracyjnym krakowskiej Izby skarbowej został utworzony z dniem 1 stycznia 1928 roku nowy obwód kontrolny inspektora kontroli skarbowej w Krakowie-Podgórzu, podlegający bezpośrednio Urzędowi sk. Akcyz i Monopolów Państwowych w Krakowie, oraz zwiniejący z d. 29 lutego 1928 r. obwód kontrolny inspektora kontroli skarbowej w Dąbrowie koło Tarnowa.

Agendy zwiniełego obwodu kontrolnego w Dąbrowie zostały przekazane inspektorowi kontroli skarbowej w Tarnowie.

Warszawa, dn. 1 marca 1928 r.

Dyrektor Departamentu:  
(—) Wojtowicz.

## Opłaty stemplowe.

110.

Wykładnia ustawy o opłatach stemplowych ustalona przez Ministerstwo Skarbu.

Skróty: u. o. s. — ustawa o opłatach stemplowych z dn. 1 lipca 1926 r. (DURP. Nr. 98, poz. 570).  
r. w. s. — rozporządzenie wykonawcze z dnia 20 listopada 1926 r. (DURP. Nr. 123, poz. 715).

139. (art. 139). Gdy ktoś wręcza drugiej osobie a) weksel, wymieniający sumę wekslową, ale nie

zawierający daty płatności, oraz b) deklarację, upoważniającą do uzupełnienia wekslu datą płatności — to deklaracja podlega opłacie — według zasad, podanych w art. 139 u. o. s., tylko wówczas, jeżeli została sporządzona albo uwierzytelniona sądownie lub notarialnie (L. D. V. 1877/6/28).

## Monopol soli.

111.

OKÓLNIK L. 985/3/28.

do Izby Skarbowej Wydział IV. (wszystkie)  
Wydziału Skarb. Województwa śląskiego w Katowicach.

W celu usprawnienia działalności zarówno hurtowni soli jak wolnych składów upoważnia się zarządy wolnych składów soli do wysyłania odbiorcom przesyłek soli na inkaso bankowe bez obowiązku jednoczesnego wpłacenia należności, natomiast z zastrzeżeniem, że ryzyko takich przesyłek ponosi w pełni wolny skład soli, który winien należną z inkasa sumę wpłacić na rachunek Biura Szrzedaży Soli najdalej w szóstym dniu od daty wysłania soli.

O powyższem należy Zarząd wolnych składów bezwzględnie zawiadomić.

Warszawa, dnia 24 lutego 1928 r.

Dyrektor Departamentu:

(—) *Wojtowicz*.

## Przepisy celne.

112.

OKÓLNIK

(L. D. IV. 1579/4/28).

w sprawie uzupełnienia wykazu urzędów celnych, obowiązanych do codziennego przesyłania materiału statystycznego Głównemu Urzędowi Statystycznemu.

Do wszystkich Dyrekcji Ceł oraz Urzędów Celnych

Wykaz urzędów celnych, które na mocy okólnika z dnia 23/III. 1925 L. DC/2588/II/25 (Dz. Urz. Min. Sk. 10, poz. 332), z dnia 22/IX. 1925 L. DC/9036/II/25 (Dz. Urz. Min. Sk. 30, poz. 638), z dnia 24/IX. 1925 L. DC/11709/II/25 (Dz. Urz. Min. Sk. 36, poz. 703), i z dnia 15/VI. 1926 L. DC/5451/II/26 (Dz. Urz. Min. Sk. 18, poz. 187), mają obowiązek codziennie przysyłać materiał statystyczny Głównemu Urzędowi Statystycznemu, uzupełnia się przez dodanie nast. urzędów celnych:

Dyrekcja Ceł w Gdańsku — Urząd Celny w Kaiserhafen,

Dyrekcja Ceł w Gdańsku — Urząd Celny w Weichselbanhof,

Dyrekcja Ceł w Poznaniu—Urząd Celny w Gdyni,  
Dyrekcja Ceł w Poznaniu — Urząd Celny w Rawiczu,

Dyrekcja Ceł w Mysłowicach — Urząd Celny w Katowicach,

Dyrekcja Ceł w Mysłowicach — Urząd Celny w Lublińcu,

Dyrekcja Ceł w Warszawie — Urząd Celny w Sosnowcu.

Tem samym dla wymienionych urzędów celnych znosi się obowiązek wysyłania materiału statystycznego. dekadami.

Warszawa, dnia 3 marca 1928 r.

Dyrektor Departamentu:

(—) *Dr. Rasiński*.

113.

OKÓLNIK MINISTRA SKARBU L. D. IV/205/3/28.

z dnia 3 marca 1928 r.

w sprawie stosowania przepisów i stawek taryfy celnej przy odprawie towarów.

Do wszystkich Dyrekcji Ceł oraz Urzędów Celnych.

Ministerstwo Skarbu wyjaśnia, że w sprawie stosowania przepisów i stawek taryfy celnej przy odprawie towarów obowiązują następujące przepisy:

1) Na mocy § 32 ust. 6 Przepisów o postępowaniu celnem w brzmieniu, ustalonym rozporządzeniem z dnia 31 grudnia 1921 r. (Dz. U. R. P. Nr. 5, poz. 35 z 1922 r.), cło należy pobierać według tych przepisów i stawek taryfy celnej, jakie obowiązują w dniu zgłoszenia towaru urzędowi celnemu do odprawy.

2) Wymierzone w ten sposób należności celne winny być uiszczone w ciągu ulgowego terminu, oznaczonego w § 33 rozporządzenia o postępowaniu celnem w brzmieniu rozporządzenia z dnia 1 maja 1925 r. (Dz. U. R. P. Nr. 49, poz. 339), a to w granicznych urzędach celnych w ciągu 6 dni po dokonaniu odprawy celnej, a w wewnętrznych urzędach w ciągu 14 dni po dokonaniu odprawy celnej.

3) Towary, od których należności celne nie zostały uiszczone w powyższym terminie, ulegają sprzedaży z licytacji z mocy art. 2 ust. 2 rozporządzenia o taryfie celnej w brzmieniu rozporządzenia z dnia 28 czerwca 1924 r. (Dz. U. R. P. Nr. 63, poz. 618), oraz wymienionego powyżej rozporządzenia z dnia 1 maja 1925 r. o postępo-

waniu celnem, przyczem wymierzone pierwotnie według chwili zgłoszenia należności celne, nie ulegają zmianie.

4) Ta sama zasada wymierzania i pobierania należności według przepisów i stawek celnych, obowiązujących w chwili zgłoszenia, ma zastosowanie również do towarów, przechowywanych w składach celnych. Towary takie ulegają sprzedaży z licytacji na ogólnych zasadach po upływie terminu, wyznaczonego dla ich przechowania w składzie, o ile towary te nie zostaną w tym terminie cofnięte z powrotem za granicę, lub też przypadające od nich należności celne nie zostaną w tym terminie uiszczone.

5) W ruchu pocztowym do zastosowania przepisów i stawek celnych miarodajną jest data nadejścia przesyłki do urzędu pocztowo-celnego skuteczniającego odprawę celną, uwidoczona na stemplu tego urzędu.

6) Data przekazania z granicznego urzędu celnego do urzędu wewnętrznego przy wymiarze cła jest bez znaczenia.

Jednocześnie uchyla się okólnik z dnia 17 lutego 1926 r. L. DC/1212/II/26, ogłoszony w Dzienniku Urzędowym Ministerstwa Skarbu Nr. 7, poz. 108 z 1926 r.

Minister Skarbu:

(—) G. Czechowicz.

(„Monitor Polski” Nr. 56, z 8/III. 1928 r. poz. 74).

114.

## KOMUNIKAT

w sprawie otwarcia nowej drogi celnej Wilcza —  
Dolna — Nieborowicz.

W wykonaniu protokołu, podpisanego w Poznaniu dn. 2.12. 1925 r. w przedmiocie otwarcia dróg celnych i innych przejść przez polsko-niemiecką granicę (Dz. U. R. P. Nr. 4, poz. 24/28) z dniem 1 lutego 1928 r. w okręgu Dyrekcji Ceł Mysłowice, otwarto nową drogę celną Wilcza Dolna — Nieborowicz.

Z dniem tym dotychczasowa droga Wilcza Dolna — Niederdorf przestała być drogą celną. Od tego czasu stanowić ona będzie przejście graniczne, w myśl art. 10 ust. 1 polsko - niemieckiej Konwencji o ułatwieniach w małym ruchu granicznym z dnia 30.XII. 1924 r. (Dz. Ust. R. P. Nr. 65, poz. 383 i 384 z r. 1926) dla wszystkich posiadaczy przepustek granicznych i kart cyrkulacyjnych miejscowości Wilcza Dolna, Pilchowitz i Niederdorf.

115.

## ROZPORZĄDZENIE PREZYDENTA RZECZYPOSPOLITEJ

z dnia 6 marca 1928 r.

o uzupełnieniu taryfy celnej z dnia 26 czerwca 1924 r.

Na podstawie art. 44 ust. 6 Konstytucji i ustawy z dnia 2 sierpnia 1926 r. o upoważnieniu Prezydenta Rzeczypospolitej do wydawania rozporządzeń z mocą ustawy (Dz. U. R. Nr. 78, poz. 443) postanawiam co następuje:

Art. 1. Pozycji 96 p. 3 taryfy celnej z dnia 26 czerwca 1924 r. (Dz. U. R. P. Nr. 54, poz. 540) w redakcji zmienionej rozporządzeniem Ministrów Skarbu, Przemysłu i Handlu oraz Rolnictwa i Dóbr Państwowych z dnia 30 października 1925 r. w sprawie częściowej zmiany taryfy celnej z dnia 26 czerwca 1924 r. (Dz. U. R. P. Nr. 113, poz. 800) nadaje się brzmienie następujące:

Pozycja taryfy celnej.	Nazwa towaru	Cena od 100 kg. zł. gr.
96 p. 3	Sole baru:	
	a) siarczan baru (blanc fixe), strącony siarczek baru	12 50
	b) węglan baru, strącony	3 —

Art. 2. Pozycje 140, 186, 187, 188, 192 i 193 taryfy celnej z dnia 26 czerwca 1924 r. (Dz. U. R. P. Nr. 54, poz. 540), zmienione rozporządzeniami Ministrów: Skarbu, Przemysłu i Handlu oraz Rolnictwa i Dóbr Państwowych z dnia 19 maja 1925 r. i 30 października 1925 r. w sprawie częściowej zmiany taryfy celnej z dnia 26 czerwca 1924 r. (Dz. U. R. P. Nr. 52, poz. 356 i Nr. 113, poz. 800) oraz rozporządzeniem Prezydenta Rzeczypospolitej z dnia 17 września 1927 r. w sprawie częściowej zmiany taryfy celnej z dnia 26 czerwca 1924 r. (Dz. U. R. P. Nr. 83, poz. 738), uzupełnia się jak następuje:

Pozycja taryfy celnej.	Nazwa towaru	Cena od 100 kg. zł. gr.
do poz. 140	Uwaga 7: Stal taśmowa walcowana na zimno o szerokości 30 — 34 mm., grubości 1 — 1,2 mm., wytrzymałości 90 — 110 kg. na mm. kw., dla fabryk celem wyrobu łańcuchów rowerowych, za pozwoleniem Ministerstwa Skarbu	

15 —

Pozycja taryfy celnej.	Nazwa towaru	Cena od 100 kg. zł. gr.
186 p. 6	Przędza z włosów zwierzęcych (oprócz wymienionej w p. 5 niniejszej pozycji), pojedyncza i nitkowana do Nr. 57 (numeracji metrycznej) włącznie, dla fabryk celem wyrobu pasów transmisyjnych, za pozwoleniem Ministerstwa Skarbu . . . . .	10 —
186 p. 7	Przędza z włosów zwierzęcych także z domieszką wełny, dla fabryk celem wyrobu włosianki (elastic), za pozwoleniem Ministerstwa Skarbu . . . . .	15 —
do poz. 187		
Uwaga:	Tkaniny z bawełny czystej lub z bawełny i pokrzywy, surowe lub apreturowane, dla fabryk celem wyrobu płótna szmerglowego, za pozwoleniem Ministerstwa Skarbu . . . . .	45 —
do poz. 188		
Uwaga:	Tkaniny z bawełny czystej lub z bawełny i pokrzywy, apreturowane, dla fabryk celem wyrobu płótna szmerglowego, za pozwoleniem Ministerstwa Skarbu . . . . .	45 —
do poz. 192		
Uwaga 2:	Tkaniny z pokrzywy surowe, dla fabryk celem wyrobu płótna szmerglowego, za pozwoleniem Ministerstwa Skarbu . . . . .	45 —
do poz. 193 p. 1		
Uwaga:	Tkaniny z pokrzywy apreturowane, dla fabryk celem wyrobu płótna szmerglowego, za pozwoleniem Ministerstwa Skarbu . . . . .	45 —

**Art. 3.** Stawki celne, przewidziane w niniejszym rozporządzeniu, rozumieją się w złotych jako jednostce pieniężnej, określonej rozporządzeniem Prezydenta Rzeczypospolitej z dnia 13 października 1927 r. o stabilizacji złotego (Dz. U. R. P. Nr. 88, poz. 790).

**Art. 4.** Wykonanie niniejszego rozporządzenia porucza się Ministrowi Skarbu.

**Art. 5.** Rozporządzenie niniejsze wchodzi w życie z dniem ogłoszenia.

Prezydent Rzeczypospolitej:

(—) *I. Mościcki.*

Prezes Rady Ministrów i Minister Spraw Wojskowych:

(—) *J. Piłsudski.*

Minister:

(—) *K. Bartel.*

Minister Spraw Wewnętrznych:

(—) *Sławoj Składkowski*

Minister Spraw Zagranicznych:

(—) *August Zaleski*

Minister Skarbu:

(—) *G. Czechowicz.*

Minister Sprawiedliwości:

(—) *A. Meysztcwicz.*

Minister Wyznań Religijnych i Oświecenia

Publicznego:

(—) *Dr. Dobrucki*

Minister Rolnictwa:

(—) *K. Niezabytowski*

Minister Przemysłu i Handlu:

(—) *E. Kwiatkowski.*

Minister Komunikacji:

(—) *Romocki.*

Minister Robót Publicznych:

(—) *Moraczewski.*

Minister Pracy i Opieki Społecznej:

(—) *Dr. Jurkiewicz.*

Minister Reform Rolnych:

(—) *Witold Staniewicz.*

Minister Poczty i Telegrafów:

(—) *Bogusław Miedziński.*

(Dz. U. R. P. Nr. 26, poz. 230, z 10.III. 1928 r.)  
nej w p. 5

116.

## ROZPORZĄDZENIE

Ministra Skarbu

z dnia 3 marca 1928 r.

dotyczące ustalenia stawek celnych w nowej jednostce pieniężnej.

Na zasadzie art. 4 rozporządzenia Prezydenta Rzeczypospolitej z dnia 13 lutego 1928 r. o prze-

liczeniu stawek obowiązującej taryfy celnej na nową jednostkę pieniężną (Dz. U. R. P. Nr. 15, poz. 112) zarządzam co następuje:

§ 1. Stawki taryfy celnej przywózowej z dn. 26 czerwca 1924 roku (Dz. U. R. P. Nr. 54, poz. 540) w brzmieniu nadanem rozporządzeniami w sprawie częściowej zmiany taryfy celnej: z dnia 19 maja 1925 r. — Dz. U. R. P. Nr. 52, poz. 356; z dnia 31 sierpnia 1925 r. — Dz. U. R. P. Nr. 92, poz. 647; z dnia 30 października 1925 r. — Dz. U. R. P. Nr. 113, poz. 800; z dnia 19 stycznia 1926 r. — Dz. U. R. P. Nr. 7, poz. 50; z dnia 24 września 1926 r. — Dz. U. R. P. Nr. 100, poz. 573; z dnia 27 grudnia 1926 r. — Dz. U. R. P. Nr. 1, poz. 4 i 6 z 1927 r.; z dnia 11 lipca 1927 r. — Dz. U. R. P. Nr. 64, poz. 570; z dnia 29 lipca 1927 r. — Dz. U. R. P. Nr. 74, poz. 647; z dnia 17 września 1927 r. — Dz. U. R. P. Nr. 83, poz. 738; z dnia 8 listopada 1927 r. — Dz. U. R. P. Nr. 101, poz. 872; z dnia 7 i 8 listopada 1927 r. — Dz. U. R. P. Nr. 102, poz. 891 i 892; z dn. 25 stycznia 1928 r. — Dz. U. R. P. Nr. 9, poz. 66 oraz stawki taryfy wywózowej w brzmieniu nadanem rozporządzeniami w sprawie ceł wywozowych: z dnia 28 lipca 1925 r. — Dz. U. R. P. Nr. 76, poz. 536; z dnia 8 kwietnia 1926 r. — Dz. U. R. P. Nr. 33, poz. 205; z dnia 2 sierpnia 1926 r. — Dz. U. R. P. Nr. 80, poz. 448; z dnia 15 stycznia 1927 r. — Dz. U. R. P. Nr. 4, poz. 22; z dnia 30 marca 1927 r. — Dz. U. R. P. Nr. 32, poz. 297; z dnia 9 lipca 1927 r. — Dz. U. R. P. Nr. 66, poz. 589; z dnia 8, 11 i 22 sierpnia 1927 r. — Dz. U. R. P. Nr. 74, poz. 649, 652 i 653; z dnia 23 listopada 1927 r. — Dz. U. R. P. Nr. 103, poz. 900; z dnia 9 grudnia 1927 r. — Dz. U. R. P. Nr. 116, poz. 988 i 989; z dnia 22 grudnia 1927 r. — Dz. U. R. P. Nr. 118, poz. 1018, przeliczone na nową jednostkę pieniężną w myśl rozporządzenia Prezydenta Rzeczypospolitej z dnia 13 lutego 1928 r. (Dz. U. R. P. Nr. 15, poz. 112), ustala się w kwotach, podanych w załączonej do niniejszego rozporządzenia tabeli.

§ 2. Przerachowane stawki celne, wymienione w § 1 niniejszego rozporządzenia, obowiązują na całym polskim obszarze celnym od dnia 15 marca 1928 r.

Od dnia tego należności celne winny być wymierzane i uiszczane w nowej jednostce pieniężnej z wyjątkami, podanymi w § 3 niniejszego rozporządzenia.

§ 3. Uiszczenie cła według stawek wyrażonych w dotychczasowej jednostce monetarnej, dopuszczalne jest tylko w tych wypadkach, gdy chodzi o:

a) towary, zgłoszone do odprawy celnej najpóźniej w dniu 14 marca 1928 r.,

- b) towary, przywożone i wywożone w obrocie warunkowym, uszlachetniającym i reperacyjnym, o ile zabezpieczenie celne z tytułu tych obrotów obliczone zostało na podstawie stawek, wyrażonych w dotychczas obowiązującej jednostce monetarnej,
- c) niedobory i nadwyżki należności celnych, powstałe wskutek niewłaściwego oclenia, o ile pierwotny niewłaściwy wymiar tych należności uskuteczniiony został przed dniem 15 marca 1928 r.

§ 4. Rozporządzenie niniejsze obowiązuje od dnia 15 marca 1928 r.

Minister Skarbu:  
(—) G. Czechowicz.

Załącznik do rozp. Min. Skarbu  
z dnia 3 marca 1928 r. (poz. 241).

## TABELA

### przeliczenia stawek celnych na nową jednostkę pieniężną.

#### A. Taryfa przywózowa.

Pozycja taryfy celnej	Cło od 100 kg. w złotych.
Poz. 1 p. 1 lit. a.	b. c.
„ b.	b. c.
„ c.	b. c.
„ d.	b. c.
p. 2. lit. a.	b. c.
„ b.	b. c.
„ c.	b. c.
Poz. 2. p. 1	10.40
„ 2	2.—
„ 3	1.80
„ 4	2.80
Poz. 3 p. 1 lit. a.	5.—
„ b.	19.50
„ c.	5.20
p. 2 lit. a.	6.0
„ b.	14.30
„ c. I.	26.—
„ c. II.	58.50
p. 3	9.70
„ 4	13.—
Poz. 4 p. 1	32.50
„ 2	6.—
Uwaga	78.—
Poz. 5 p. 1 lit. a. I.	68.80
„ a. II.	b. c.
„ b.	b. c.
„ c. I.	68.80
„ c. II.	b. c.
„ d.	13.—
„ e.	19.50
p. 2	52.—
„ 3	91.—

Pozycja taryfy celnej		Cło od 100 kg. w złotych	Pozycja taryfy celnej		Cło od 100 kg. w złotych
<b>Poz. 5</b>	p. 4	16.20	<b>Poz. 21</b>	p. 5	7.150.—
	" 5	65.—		" 6	7.150.—
	" 6 lit. a.	195.—	<b>Poz. 22</b>	p. 1	50.—
	" " b.	221.—		" 2	60.—
<b>Poz. 6</b>	p. 1	258.—	<b>Poz. 23</b>	p. 1	58.50
	" 2	258.—		" 2	78.—
	Uwaga	32.50	<b>Poz. 24</b>	p. 1 lit. a.	260.—
	p. 3	22.10		" " b.	286.—
	" 4	206.40		p. 2	1.204.—
	" 5	45.50		" 3	1.204.—
	" 6	344.—		" 4	516.—
	Uwaga	63.60		p. 5 lit. a.	1.204.—
	p. 7	516.—		" " b.	516.—
<b>Poz. 7</b>	p. 1	430.—		p. 6	412.80
	" 2	516.—		" 7 lit. a.	130.—
	" 3	387.—		" " b.	78.—
	" 4	129.—		p. 8	516.—
	p. 5 lit. a.	34.40		" 9	60.—
	" " b.	68.80		" 10	156.—
	" " c.	344.—	<b>Poz. 25</b>	p. 1	110.50
	p. 6	258.—		" 2	299.—
	Uwaga	65.—		" 3	27.30
	p. 7	32.50		" 4	b. c.
	Uwaga	774.—	<b>Poz. 26</b>	p. 1	221.—
<b>Poz. 8</b>		3.90		" 2	1962.—
<b>Poz. 9</b>		516.—	<b>Poz. 27</b>	p. 1 lit. a.	1.032.—
<b>Poz. 10</b>	p. 1	52.—		" " b.	1.376.—
	" 2	65.—		p. 2	1.376.—
	" 3	258.—		p. 3 lit. a.	182.—
<b>Poz. 11</b>	p. 1	172.—		" " b.	221.—
	" 2	344.—		p. 4	78.—
	" 3	516.—		Uwaga 2	b. c.
<b>Poz. 12</b>	p. 1	6.50	<b>Poz. 28</b>	p. 1 lit. a.	344.—
	" 2	26.—		" " b.	688.—
<b>Poz. 13</b>	p. 1	1.720.—		p. 2 lit. a.	1.272.80
	" 2	1.032.—		" " b.	5.332.—
	" 3	516.—		Uwaga 3 lit. a.	26.—
<b>Poz. 14</b>	p. 1	25.80		" " b.	52.—
	" 2	1.100.80	<b>Poz. 29</b>	p. 1	84.50
<b>Poz. 15</b>	p. 1	8.600.—		" 2	162.50
	" 2	2.580.—	<b>Poz. 30</b>	p. 1	52.—
	" 3	309.60		" 2	104.—
	Uwaga	b. c.	<b>Poz. 31</b>		b. c.
<b>Poz. 16</b>		32.50	<b>Poz. 32</b>		52.—
<b>Poz. 17</b>	p. 1	19.—		Uwaga	7.80
	" 2	25.—	<b>Poz. 33</b>	p. 1	0.60
	" 3	50.—		" 2	32.50
<b>Poz. 18</b>	p. 1	90.—	<b>Poz. 34</b>	p. 1	15.—
	" 2	140.—		" 2 lit. a.	75.—
	" 3	140.—		" " b.	35.—
<b>Poz. 19</b>	p. 1	25.—		p. 3 lit. a.	3.—
	" 2	25.—		" " b.	20.—
<b>Poz. 20</b>	p. 1 lit. a.	500.—		p. 4	100.—
	" " b.	450.—		" 5	250.—
	p. 2 lit. a.	200.—	<b>Poz. 35</b>	p. 1	516.—
	" " b.	180.—		" 2	195.—
	p. 3	180.—		" 3	78.—
	Uwaga	b. c.		" 4	b. c.
<b>Poz. 21</b>	p. 1	2.080.—		" 5	15.60
	Uwaga	273.—	<b>Poz. 36</b>		12.50
	p. 2	3.900.—	<b>Poz. 37</b>	p. 1 lit. a.	430.—
	" 3	5.200.—		" " b. I.	9.70
	" 4	5.200.—		" " b. II.	65.—

Pozycja taryfy celnej		Cło od 100 kg. w złotych	Pozycja taryfy celnej		Cło od 100 kg. w złotych
<b>Poz. 37</b>	p. 1 lit. b. III.	32.50	<b>Poz. 45</b>	p. 4	19.50
	" c.	41.60	<b>Poz. 46</b>	p. 1	2.080.—
	" d.	b. c.		p. 2 lit. a.	214.50
	p. 2 lit. a.	860.—		" b.	292.50
	" b.	584.80		" c. I.	104.—
	p. 3. lit. a I.	516.—		" c. II.	71.50
	" a. II.	78.—	<b>Poz. 47</b>	p. 1	39.—
	" b. I.	688.—		" 2	169.—
	" b. II.	104.—	<b>Poz. 48</b>	p. 1	286.—
	p. 4 lit. a.	2.—		" 2	97.50
	" b.	15.—		" 3	39.—
	" c. I.	26.—	<b>Poz. 49</b>	p. 1	b. c.
	" c. II.	65.—		" 2	32.50
	" d.	195.—		" 3	130.—
	p. 5 lit. a.	10.320.—		" 4	325.—
	" b.	5.160.—	<b>Poz. 50</b>		110.50
<b>Poz. 38</b>		3.440.—	<b>Poz. 51</b>	p. 1 lit. a.	1.50
<b>Poz. 39</b>	p. 1 lit. a.	3.—		" b.	1.50
	" b.	b. c.		p. 2	1.90
	" c.	19.50		" 3	26.—
	p. 2	b. c.		" 4	39.—
	" 3	19.50		" 5	52.—
	" 4	6.50		p. 6 lit. a.	104.—
	Uwaga	b. c.		" b.	78.—
<b>Poz. 40</b>	p. 1	260.—		" c.	52.—
	" 2	b. c.	<b>Poz. 52</b>	p. 1	52.—
	p. 3 lit. a.	117.—		" 2	67.60
	" b.	78.—		" 3	6.50
	" c.	b. c.		" 4	19.50
	p. 4 lit. a.	39.—		" 5	13.—
	" b.	b. c.		" 6	71.50
	p. 5	b. c.		" 7	13.—
	" 6	b. c.		" 8	48.10
	" 7	32.50		p. 9 lit. a.	48.10
	" 8	b. c.		" b.	65.—
	" 9 lit. a. I.	39.—	<b>Poz. 53</b>		78.—
	" a. II. od sztuki	1.30	<b>Poz. 54</b>	p. 1	b. c.
	" b.	39.—		" 2	b. c.
	p. 10	b. c.		" 3	b. c.
	" 11	b. c.	<b>Poz. 55</b>	p. 1 lit. a.	195.—
	" 12	b. c.		" b.	234.—
<b>Poz. 41</b>	p. 1	b. c.		p. 2 lit. a.	234.—
	" 2	b. c.		" b.	273.—
	" 3	0.60		p. 3 lit. a. I.	208.—
	" 4	1.50		" " II.	312.—
	" 5	3.—		" b.	838.50
	Uwaga	b. c.		p. 4	1.300.—
	" 6	2.50		" 5	1.950.—
	" 7	0.50		" 6	403.—
	" 8	1.50		" 7	1.625.—
<b>Poz. 42</b>		32.50		" 8	273.—
<b>Poz. 43</b>	p. 1	13.—		p. 9 lit. a.	195.—
	p. 2 lit. a.	308.10		" b.	240.50
	" b.	1.040.—		p. 10	390.—
	p. 3	154.70		" 11	1.300.—
	" 4	123.50		" 12	26.—
	" 5	52.—		" 13	130.—
<b>Poz. 44</b>	p. 1	b. c.		" 14	1.118.—
	" 2	1.787.50		" 15	1.118.—
	" 3	b. c.	<b>Poz. 56</b>	p. 1	b. c.
	" 4	1.625.—		p. 2 lit. a.	29.240.—
<b>Poz. 45</b>	p. 1	240.50		" b.	11.180.—
	" 2	b. c.		p. 3 lit. a. I.	1.290.—
	" 3	b. c.			

Pozycja taryfy celnej	Cło od 100 kg. w złotych	Pozycja taryfy celnej	Cło od 100 kg. w złotych
<b>Poz. 56</b> p. 3 lit. a. II.	430.—	<b>Poz. 61</b> p. 1 lit. b.	19.50
" " b.	172.—	" " c.	104.—
p. 4 lit. a.	344.—	" " d.	234.—
" " b. I.	3,199.20	" " e.	325.—
" " b. II.	1,066.40	p. 2	65.—
p. 5 lit. a.	5,160.—	p. 3 lit. a.	104.—
" " b.	2,064.—	" " b. I.	130.—
p. 6	—	" " b. II.	195.—
" 7	—	" " c.	130.—
" 8	—	p. 4	780.—
<b>Poz. 57</b> p. 1 lit. a.	195.—	" 5	1,300.—
" " b.	390.—	" 6	1,950.—
" " c.	975.—	<b>Poz. 62</b> p. 1	b. c.
" " d.	1,137.50	p. 2 lit. a.	b. c.
" " e.	1,872.—	" " b.	b. c.
" " f.	1,040.—	" " c.	3.20
p. 2	910.—	p. 3	6.50
" 3	5,160.—	p. 4	45.50
Uwaga 1 lit. a.	1,170.—	p. 5 lit. a.	71.50
" " b.	6,880.—	" " b.	b. c.
Uwaga 2	390.—	" " c.	2.60
p. 4 lit. a. I.	6,450.—	" " d.	b. c.
" " a. II.	8,600.—	" " e.	6.50
Uwaga lit. a.	3,870.—	" " f.	1.30
" " b.	5,160.—	p. 6	97.50
" " b. I.	2,925.—	p. 7 lit. a.	195.—
" " b. II.	1,950.—	" " b.	390.—
Uwaga lit. a.	1,950.—	p. 8	32.50
" " b.	1,300.—	p. 9 lit. a.	650.—
p. 5 lit. a. I.	1,170.—	" " b.	b. c.
" " a. II.	585.—	" " c.	b. c.
" " b.	565.50	p. 10	7.80
" " c.	487.50	Uwaga	b. c.
" " d.	338.—	p. 11 lit. a. I.	39.—
p. 6 lit. a.	234.—	" " a. II.	117.—
" " b.	403.—	" " b.	6.50
" " c.	1,560.—	" " c.	430.—
<b>Poz. 58</b> p. 1 lit. a.	b. c.	p. 12	195.—
" " b.	b. c.	p. 13. lit. a.	688.—
" " c.	b. c.	" " b.	4,128.—
" " d.	0.60	p. 14 lit. a.	65.—
" " e.	2.—	" " b.	26.—
p. 2	3.20	p. 15	b. c.
" 3	27.30	<b>Poz. 63</b>	b. c.
p. 4 lit. a.	b. c.	<b>Poz 64</b> p. 1 lit. a.	32.50
" " b.	6.50	" " b.	58.50
p. 5 lit. a.	b. c.	p. 2 lit. a.	325.—
" " b.	1.10	" " b.	812.50
<b>Poz. 59</b> p. 1	10.40	" " c.	585.—
" 2	6.50	" " d.	812.50
p. 3 lit. a.	13.—	p. 3 lit. a.	162.50
" " b.	15.60	" " b.	260.—
p. 4	20.80	" " c.	520.—
p. 5 lit. a. I.	3.10	p. 4 lit. a.	71.50
" " a. II.	2.60	" " b.	104.—
" " b.	7.80	p. 5	13.—
<b>Poz. 60</b> p. 1 lit. a.	32.50	<b>Poz. 65</b> p. 1	b. c.
" " b.	156.—	" 2	b. c.
" " c.	65.—	" 3	0.20
" " d.	80.60	" 4	1.30
p. 2 lit. a.	13.—	" 5	3.20
" " b.	6.50	" 6	2.60
<b>Poz. 61</b> p. 1 lit. a.	48.10	<b>Poz. 66</b> p. 1	b. c.



Pozycja taryfy celnej	Cło od 100 kg. w złotych	Pozycja taryfy celnej	Cło od 100 kg. w złotych
<b>Poz. 66</b> p. 2 lit. a.	0.20	<b>Poz. 72</b> p. 4 lit. b.	3.20
" b.	0.60	p. 5	3.90
" c.	2.30	" 6	1.30
" d.	2.30	" 7	0.70
p. 3 lit. a.	0.50	" 8	19.50
" b.	1.10	p. 9 lit. a.	78.—
" c.	4.40	" b.	29.20
" d.	1.50	p. 10 lit. a.	1.50
p. 4 lit. a.	1.60	" b.	0.70
" b.	4.—	p. 11	16.20
p. 5 lit. a.	2.60	" 12	26.—
" b.	9.10	<b>Poz. 73</b> p. 1 lit. a.	2.60
" c. I.	0.70	" b.	5.20
" c. II.	1.60	p. 2	0.70
p. 6	7.80	" 3	16.90
" 7	19.50	" 4 lit. a.	12.30
" 8	1.60	" b.	20.80
" 9	0.90	" c.	31.20
" 10	5.30	p. 5 lit. a.	20.80
" 11	26.—	" b.	32.50
" 12	32.50	" c.	59.80
p. 13 lit. a.	b. c.	<b>Poz. 74</b> p. 1 lit. a.	2.60
" b.	32.50	" b.	6.50
" c.	45.50	" c.	7.80
<b>Poz. 67</b> p. 1	6.880.000.—	p. 2 lit. a.	26.—
" 2	51.600.—	" b. I.	32.50
Uwaga 2	b. c.	" b. II.	52.—
<b>Poz. 68</b> p. 1	55.90	" c.	78.—
" 2	b. c.	p. 3 lit. a.	12.30
" 3	27.30	" b.	31.20
" 4	104.—	" c.	65.—
" 5	78.—	p. 4	260.—
" 6	32.50	p. 5 lit. a.	13.—
" 7	b. c.	" b.	65.—
<b>Poz. 69</b> p. 1	b. c.	" c.	11.70
" 2	b. c.	p. 6 lit. a.	39.—
" 3	41.60	" b.	48.10
" 4	78.—	p. 7	19.50
" 5	195.—	p. 8 lit. a.	10.40
" 6	7.80	" b.	13.—
<b>Poz. 70</b> p. 1 lit. a.	130.—	p. 9	26.—
" b.	78.—	<b>Poz. 75</b> p. 1	39.—
p. 2 lit. a.	39.—	" 2	58.50
" b.	26.—	" 3	130.—
p. 3 lit. a.	23.40	<b>Poz. 76</b> p. 1	78.—
" b.	13.—	" 2	130.—
" c.	6.50	" 3	258.—
<b>Poz. 71</b> p. 1	b. c.	" 4	516.—
" 2	14.30	" 5	1.032.—
p. 3 lit. a.	58.50	" 6	2.752.—
" b.	195.—	p. 7 lit. a. I.	260.—
p. 4	182.—	" a. II.	104.—
p. 5 lit. a.	260.—	" a. III.	78.—
" b.	130.—	" b.	104.—
" c.	16.20	<b>Poz. 77</b> p. 1 lit. a.	19.50
p. 6	0.20	" b. I.	59.80
" 7	39.—	" b. II.	48.10
<b>Poz. 72</b> p. 1 lit. a.	0.30	" c.	106.60
" b.	1.10	" d. I.	97.50
" c.	2.60	" d. II.	126.10
p. 2	3.30	p. 2 lit. a.	71.50
" 3	16.20	" b.	162.50
p. 4 lit. a.	2.60	" c.	312.—

Pozycja taryfy celnej		Cło od 100 kg. w złotych	Pozycja taryfy celnej		Cło od 100 kg. w złotych
<b>Poz. 77</b>	p. 2 lit. d.	71.50	<b>Poz. 87</b>	p. 4	1.30
	p. 3	195.—		" 5	32.50
	" 4	1,040.—		" 6	78.—
	p. 5 lit. a.	455.—		" 7	325.—
	" " b.	780.—		p. 8 lit. a.	b. c.
	p. 6 lit. a.	1,560.—		" " b.	41.60
	" " b.	208.—	<b>Poz. 88</b>	p. 1 lit. a.	182.—
	p. 7	442.—		" " b.	429.—
	p. 8 lit. a.	32.50		" " c.	442.—
	Uwaga	6.50		" " d. I.	572.—
	lit. b.	40.30		" " d. II.	1,144.—
	" c.	52.—		" " e.	403.—
	" d.	65.—		p. 2 lit. a.	429.—
	" e.	78.—		" " b. I.	780.—
	p. 9	195.—		" " b. II.	1,300.—
	p. 10	195.—		p. 3 lit. a. I.	780.—
	Uwaga	b. c.		" " a. II.	520.—
<b>Poz. 78</b>	p. 1 lit. a.	51.60		" " b. I.	585.—
	" b.	86.—		" " b. II.	390.—
	" c.	146.20		p. 4	780.—
	" d.	189.20		" 5	585.—
	" e.	258.—		" 6	b. c.
	" f.	318.20	<b>Poz. 89</b>	Uwaga	1.50
	" g.	369.80			b. c.
	p. 2	—	<b>Poz. 90</b>	p. 1	6.50
	" 3	—		" 2	32.50
	" 4	—	<b>Poz. 91</b>	p. 1	b. c.
	" 5	—		" 2	0.60
	" 6	—		" 3	13.—
	" 7	78.—	<b>Poz. 92</b>	p. 1	b. c.
<b>Poz. 79</b>	p. 1	b. c.		" 2	3.20
	" 2	2.60		" 3	13.—
	" 3	b. c.	<b>Poz. 93</b>	p. 1	b. c.
	" 4	b. c.		" 2	6.50
<b>Poz. 80</b>	p. 1	0.60		" 3	39.—
	p. 2 lit. a.	1.90		" 4	84.50
	" b.	2.60		" 5	78.—
	" c.	2.60	<b>Poz. 94</b>	p. 1	b. c.
	Uwaga 1	b. c.		" 2 lit. a.	1.50
	" 2	b. c.		" " b.	3.20
<b>Poz. 81</b>		6.50	<b>Poz. 95</b>	p. 1	b. c.
<b>Poz. 82</b>	p. 1	5.20		" 2	7.80
	" 2	10.40	<b>Poz. 96</b>	p. 1	b. c.
<b>Poz. 83</b>	p. 1	b. c.		" 2	3.90
	" 2	b. c.		p. 3 lit. a.	12.50
	" 3	8.10		" " b.	3.—
<b>Poz. 84</b>	p. 1	10.40	<b>Poz. 97</b>		b. c.
	" 2	1.90	<b>Poz. 98</b>	p. 1	48.10
<b>Poz. 85</b>	p. 1	20.80		p. 2 lit. a.	26.—
	" 2	14.30		" " b.	80.60
	" 3	26.—		p. 3 lit. a.	11.70
	" 4	52.—		" " b.	b. c.
	" 5	7.80		p. 4	48.10
	" 6	65.—		" 5	16.20
<b>Poz. 86</b>	p. 1	19.50		Uwaga	b. c.
	" 2	13.—	<b>Poz. 99</b>		3.20
	" 3	32.50	<b>Poz. 100</b>	p. 1	b. c.
<b>Poz. 87</b>	p. 1 lit. a.	b. c.		" 2	32.50
	" b.	26.—		" 3	26.—
	p. 2 lit. a.	b. c.		" 4	42.90
	" b.	1.30		" 5	6.50
	p. 3	84.50	<b>Poz. 101</b>	p. 1	7.80
	Uwaga	b. c.		" 2	11.—

Pozycja taryfy celnej	Cło od 100 kg. w złotych	Pozycja taryfy celnej	Cło od 100 kg. w złotych
Poz. 102 p. 1	19.50	Poz. 112 p. 10	11.70
" 2	26.—	" 11	39.—
Poz. 103 p. 1	b. c.	p. 12 lit. a.	520.—
" 2	14.30	" b.	3.120.—
" 3	6.50	" c.	3.250.—
" 4	15.60	" d.	5.200.—
" 5	5.—	p. 13	650.—
Poz. 104 p. 1 lit. a.	1.60	p. 14 lit. a.	26.—
" b.	5.50	" b.	273.—
p. 2	3.90	" c.	96.20
p. 3 lit. a.	39.—	p. 15 lit. a.	32.50
" b.	10.40	" b.	91.—
p. 4	3.90	" c.	65.—
Poz. 105 p. 1	88.40	" d.	195.—
" 2	6.50	" e.	195.—
" 3	13.—	" f.	520.—
" 4	b. c.	p. 16 lit. a.	16.20
" 5	6.50	" b.	71.50
p. 6 lit. a.	14.30	" c.	172.—
" b.	96.20	p. 17 lit. a.	106.60
p. 7	3.90	" b.	137.60
" 8	3.90	" c.	16.20
" 9	8.10	" d.	137.60
" 10	26.—	" e.	26.—
" 11	6.50	" f.	130.—
" 12	6.50	" g.	206.40
Poz. 106 p. 1	13.—	" h.	17.20
" 2	52.—	" i.	65.—
" 3	39.—	" j.	16.20
Poz. 107 p. 1	18.20	" k.	240.80
" 2	65.—	" l.	137.60
Poz. 108 p. 1	1.50	" ł.	32.50
" 2	5.20	p. 18	88.40
p. 3 lit. a.	1.30	" 19	370.50
" b.	6.50	" 20	387.—
p. 4 lit. a.	13.—	" 21	195.—
" b.	28.60	" 22	3.120.—
p. 5	3.90	" 23	2.600.—
p. 6 lit. a.	104.—	" 24	6.880.—
" b.	80.60	" 25 lit. a.	172.—
p. 7 lit. a.	169.—	" b.	104.—
" b.	130.—	" c.	156.—
p. 8	130.—	Uwaga	13.—
" 9	206.40	p. 26	13.—
" 10	130.—	" 27	13.—
" 11	221.—	" 28	13.—
Poz. 109 p. 1	2.60	" 29	260.—
" 2	26.—	" 30	13.—
" 3	11.70	" 31	13.—
Poz. 110 p. 1	1.300.—	" 32	78.—
" 2	1.625.—	Uwaga 1	b. c.
" 3	3.120.—	Poz. 113 p. 1	946.—
Poz. 111	91.—	" 2	6.880.—
Poz. 112 p. 1	b. c.	" 3	430.—
" 2	80.60	" 4	1.376.—
p. 3 lit. a.	32.50	Poz. 114	b. c.
" b.	80.60	Poz. 115 p. 1	351.—
p. 4	32.50	" 2	650.—
" 5	9.70	" 3	468.—
" 6	39.—	" 4	273.—
" 7	45.50	Poz. 116 lit. a.	b. c.
" 8	91.—	" b.	520.—
" 9	15.60	Poz. 117 p. 1	32.50

Pozycja taryfy celnej	Cło od 100 kg. w złotych	Pozycja taryfy celnej	Cło od 100 kg. w złotych
<b>Poz. 117</b>			
Uwaga	7.80	<b>Poz. 137</b> p. 1 lit. a. II.	48.10
p. 2	32.50	"    "    b.	100.10
"    3	52.—	p. 2 lit. a.	48.10
"    4 lit. a.	84.50	"    "    b.	100.10
"    "    b.	52.—	p. 3 lit. a.	78.—
p. 5	84.50	"    "    b. I.	156.—
"    6	104.—	"    "    b. II.	260.—
"    7 lit. a.	6.50	p. 4	156.—
"    "    b.	52.—	p. 5 lit. a.	325.—
p. 8	104.—	"    "    b.	156.—
"    9 lit. a.	32.50	p. 6	39.—
"    "    b.	97.50	<b>Poz. 138</b> p. 1	0.50
<b>Poz. 118</b>	172.—	Uwaga	b. c.
<b>Poz. 119</b> p. 1	2.150.—	p. 2	b. c.
p. 2 lit. a.	5.375.—	<b>Poz. 139</b> p. 1	5.—
"    "    b.	2.906.80	p. 2 lit. a.	7.80
p. 3	5.375.—	"    "    b.	11.70
"    4	455.—	p. 3 lit. a.	18.20
<b>Poz. 120</b> p. 1	645.—	"    "    b.	18.20
"    2	52.—	Uwaga	1.30
<b>Poz. 121</b> p. 1	234.—	p. 4 lit. a.	11.70
"    2	234.—	"    "    b.	1.30
"    3	338.—	<b>Poz. 140</b> p. 1	7.80
<b>Poz. 122</b> p. 1	130.—	"    2	13.—
p. 2 lit. a.	39.—	"    3	11.—
"    "    b.	52.—	"    4	13.—
p. 3	39.—	"    5	15.60
<b>Poz. 123</b>	39.—	p. 6 lit. a.	15.60
<b>Poz. 124</b> p. 1	b. c.	"    "    b.	14.30
Uwaga	3.90	p. 7	15.60
p. 2 lit. a.	3.90	"    8	19.50
"    "    b.	13.—	Uwaga 5	
"    "    c.	10.40	dodatek	13.—
"    "    d.	7.80	Uwaga 6	71.50
p. 3 lit. a.	5.20	Uwaga 7	7.80
"    "    b.	10.40	<b>Poz. 141</b> p. 1	15.—
"    "    c.	7.80	"    2	39.—
p. 4	29.90	"    3	41.60
"    5	32.50	"    4	52.—
<b>Poz. 125</b> p. 1	1.90	"    5	57.20
"    2	9.70	<b>Poz. 142</b> p. 1	71.50
"    3	3.90	"    2	10.40
<b>Poz. 126</b> p. 1	b. c.	"    3	0.50
"    2	3.20	<b>Poz. 143</b> p. 1 lit. a.	b. c.
<b>Poz. 127</b>	3.20	"    "    b.	52.—
<b>Poz. 128</b>	58.50	p. 2 lit. a.	3.20
<b>Poz. 129</b> p. 1	11.70	"    "    b.	b. c.
"    2	65.—	p. 3 lit. a.	62.40
<b>Poz. 130</b> p. 1	113.10	"    "    b.	70.20
"    2	154.70	"    "    c.	87.10
<b>Poz. 131</b> p. 1	16.20	p. 4 lit. a.	41.60
"    2	32.50	"    "    b.	46.80
"    3	32.50	"    "    c.	58.50
<b>Poz. 132</b>	13.—	p. 5 lit. a.	7.80
<b>Poz. 133</b>	45.50	"    "    b.	b. c.
<b>Poz. 134</b> p. 1	65.—	"    "    c. I.	41.60
"    2	39.—	"    "    c. II.	46.80
"    3	6.50	"    "    c. III.	58.50
<b>Poz. 135</b>	860.—	p. 6 lit. a.	71.50
Uwaga	97.50	"    "    b. I.	110.50
<b>Poz. 136</b> p. 1	1.105.—	"    "    b. II.	143.—
"    2	260.—	<b>Poz. 144</b> p. 1	b. c.
<b>Poz. 137</b> p. 1 lit. a. I.	80.60		

Pozycja taryfy celnej		Cięż od 100 kg. w złotych	Pozycja taryfy celnej		Cięż od 100 kg. w złotych
<b>Poz. 144</b>	p. 2	5.20	<b>Poz. 150</b>	p. 4 lit. a.	32.50
	" 3	6.50		" b.	52.—
	" 4	20.80		" c.	78.—
	" 5	16.20		p. 5	39.—
	" 6	78.—		p. 6 lit. a. I.	52.—
<b>Poz. 145</b>		b. c.		" a. II.	78.—
<b>Poz. 146</b>	p. 1	9.70		" b. I.	65.—
	" 2	19.50		" b. II.	97.50
	" 3	7.80		p. 7 lit. a. I.	104.—
	" 4	18.20		" a. II.	156.—
<b>Poz. 147</b>	p. 1	13.—		" b. I.	130.—
	" 2	b. c.		" b. II.	195.—
	" 3	6.50	<b>Poz. 151</b>	p. 1 lit. a.	26.—
	" 4	32.50		" b.	33.80
	" 5	48.10		" c.	39.—
	" 6	55.90		" d.	45.50
	Uwaga 1	16.20		p. 2 lit. a.	33.80
<b>Poz. 148</b>	p. 1 lit. a.	b. c.		" b.	39.—
	" b.	812.50		" c.	44.20
	p. 2 lit. a.	344.000.—		" d.	50.70
	" b.	1.720.000.—	<b>Uwaga 2</b>		
	p. 3 lit. a.	41.280.—	<b>dodatek</b>		13.—
	" b.	860.000.—		p. 3 lit. a.	71.50
	p. 4	9.750.—		" b.	28.60
	" 5	20.800.—		" c.	33.80
	" 6	5.200.—		" d.	40.30
	" 7	78.000.—		" e.	48.10
	Uwaga 2	b. c.		" e.	57.20
<b>Poz. 149</b>	p. 1 lit. a.	195.—		p. 4	45.50
	" b.	143.—	<b>Poz. 152</b>	p. 1	46.80
	p. 2	143.—		" 2	48.10
	p. 3 I.	260.—		" 3	71.50
	II.	357.50		" 4	78.—
	p. 4 I.	494.—		" 5 lit. a.	87.10
	II.	650.—		" b.	110.50
	p. 5	370.50		p. 6 lit. a.	48.10
	p. 6 lit. a.	715.—		" b.	78.—
	" b.	1.072.50		p. 7 lit. a.	32.50
	p. 7 lit. a.	390.—		" b.	59.80
	" b.	520.—		p. 8	78.—
	" c.	780.—		p. 9 lit. a.	33.80
	" d.	1.040.—		" b.	71.50
	" e.	1.300.—		" c.	110.50
	p. 8	390.—	<b>Poz. 153</b>	p. 1 lit. a. I.	130.—
	" 9	650.—		" a. II.	162.50
	" 10 lit. a.	520.—		" a. III.	195.—
	" b.	780.—		" b.	72.80
	" c.	1.040.—		" c.	182.—
	" d.	1.300.—		p. 2 lit. a.	208.—
	p. 11 lit. a.	780.—		" b.	130.—
	" b.	1.183.—		p. 3 lit. a.	91.—
	" c.	1.521.—		" b.	162.50
	" d.	2.028.—		p. 4 lit. a.	33.80
	p. 12	1.300.—		" b.	46.80
	p. 13 lit. a.	1.137.50		" c.	66.30
	" b.	1.950.—		" d.	80.60
	" c.	6.500.—		p. 5 lit. a.	52.—
<b>Poz. 150</b>	p. 1 lit. a.	16.20		" b.	100.10
	" b.	19.50		" c.	139.10
	" c.	20.80		" d.	210.60
	" d.	26.—		p. 6 lit. a.	72.80
	p. 2	20.80		" b.	100.10
	" 3	36.40		" c.	139.10

Pozycja taryfy celnej		Cło od 100 kg. w złotych	Pozycja taryfy celnej		Cło od 100 kg. w złotych
<b>Poz. 153</b>	p. 6 lit. d.	210.60	<b>Poz. 156</b>	p. 11 lit. c. II.	396.50
	p. 7	52.—		" d.	396.50
	" 8 lit. a.	117.—		p. 12 lit. a.†	130.—
	" " b.	175.50		" b.	143.—
	p. 9	72.80	<b>Poz. 157</b>	p. 1	780.—
	" 10	104.—		" 2	812.50
<b>Poz. 154</b>	p. 1	71.50		" 3	292.50
	" 2	110.50	<b>Poz. 158.</b>	p. 1 lit. a.	688.—
	" 3	130.—		" b.	464.40
	" 4	247.—		p. 2	1.376.—
	" 5	325.—		" 3	5.160.—
	" 6	240.50		" 4	129.—
	" 7	195.—	<b>Poz. 159</b>	p. 1	430.—
	" 8	130.—		p. 2 lit. a.	946.—
	" 9	260.—		" b.	774.—
<b>Poz. 155</b>	p. 1 lit. a.	18.20		p. 3	516.—
	" b.	22.10	<b>Poz. 160</b>	p. 1	25.—
	" c.	32.50		" 2	39.—
	" d.	48.10	<b>Poz. 161</b>	p. 1 lit. a.	292.50
	" e.	71.50		" b.	234.—
	" f.	97.50		" c.	195.—
	" g.	37.70		" d.	156.—
	" h.	—		p. 2	188.50
	" i.	—		p. 3 lit. a.	1.170.—
Uwaga 1	lit. a.	28.60		" b.	780.—
	" b.	42.90		" c.	520.—
	" c.	62.40		" d.	325.—
	" d.	84.50	<b>Poz. 162</b>	p. 1	179.40
p. 2	lit. a.	67.60		" 2	39.—
	" b.	84.50		" 3	325.—
	" c.	136.50		" 4	403.—
	" d.	143.—		" 5	78.—
	" e.	182.—		" 6	32.50
	" f.	221.—	<b>Poz. 163</b>	p. 1 lit. a.	80.60
p. 3	b. c.	—		" b.	91.—
<b>Poz. 156</b>	p. 1	114.40		p. 2	110.50
	p. 2 lit. a.	58.50		p. 3 lit. a.	100.10
	" b.	65.—		" b.	143.—
	" c.	78.—		p. 4	130.—
p. 3		65.—		" 5	70.20
p. 4	lit. a.	78.—		p. 6 lit. a.	70.20
	" b.	97.50		" b.	80.60
p. 5	lit. a.	89.70		p. 7 lit. a.	110.50
	" b.	105.30		" b.	1.170.—
	" c.	137.80		" 8 lit. a.	130.—
p. 6	lit. a.	390.—		" b.	169.—
	" b.	338.—		" c.	1.560.—
p. 7		273.—		p. 9	650.—
" 8		487.50	<b>Poz. 164</b>	p. 1	33.80
" 9		292.50		" 2	39.—
Uwaga 2		32.50		" 3	33.80
p. 10	lit. a.	247.—		" 4	54.60
	" b.	650.—		" 5	26.—
	" c.	650.—		" 6	32.50
	" d. I.	208.—		p. 7 lit. a.	325.—
	" d. II.	286.—		" b.	455.—
	" d. III.	325.—		" c.	585.—
Uwaga		78.—		p. 8	325.—
p. 11	lit. a. I.	221.—		" 9	364.—
	" a. II.	292.50		" 10	80.60
	" b. I.	260.—		" 11	33.80
	" b. II.	312.—		" 12	780.—
	" c. I.	344.50	<b>Poz. 165</b>	p. 1	390.—

Pozycja taryfy celnej	Cło od 100 kg. w złotych	Pozycja taryfy celnej	Cło od 100 kg. w złotych
<b>Poz. 165</b> p. 2 lit. a.	260.—	<b>Poz. 167</b> p. 16 lit. d.	162,50
" b.	390.—	" e.	97,50
" c.	520.—	p. 17 lit. a.	57,20
<b>Poz. 166</b>	130.—	" b.	101,40
<b>Poz. 167</b> p. 1 lit. a.	208.—	" c.	122,20
" b.	169.—	p. 18 lit. a.	292,50
" c.	130.—	" b.	227,50
" d.	97,50	" c.	195.—
" e.	71,50	" d.	117.—
" f.	156.—	" e.	97,50
p. 2	65.—	" f.	78.—
" 3	91.—	p. 19	67,60
" 4	71,50	p. 20 lit. a.	84,50
p. 5 lit. a.	97,50	" b.	93,60
" b.	71,50	" c.	110,50
p. 6 lit. a.	100,10	" d.	156.—
" b.	91.—	p. 21	104.—
" c.	80,60	" 22	123,50
p. 7 lit. a.	156.—	" 23	169.—
" b.	130.—	p. 24 lit. a.	93,60
" c.	104.—	" b.	88,40
" d.	91.—	" c.	117.—
" e.	71,50	p. 25	143.—
" f.	65.—	" 26	111,80
p. 8 lit. a.	117.—	" 27	54,60
" b.	97,50	" 28	58,50
" c.	84,50	p. 29 lit. a.	78.—
" d.	71,50	" b.	97,50
" e.	58,50	" c.	104.—
" f.	52.—	p. 30 lit. a.	97,50
p. 9 lit. a.	273.—	" b.	149,50
" b.	221.—	" c. I.	247.—
" c.	175,50	" c. II.	175,50
" d.	136,50	" d.	149,50
" e.	117.—	p. 31 lit. a.	78.—
" f.	104.—	" b.	117.—
" g.	91.—	" c.	143.—
p. 10	71,50	p. 32	1.137,50
p. 11 lit. a.	221.—	p. 33 lit. a. I.	260.—
" b.	175,50	" a. II.	182.—
" c.	143.—	" a. III.	104.—
" d.	110,50	" a. IV.	71,50
" e.	91.—	" b. I.	292,50
" f.	71,50	" b. II.	208.—
p. 12 lit. a.	266,50	" b. III.	156.—
" b.	208.—	" b. IV.	110,50
" c.	169.—	" c. I.	390.—
" d.	130.—	" c. II.	312.—
" e.	91.—	" c. III.	234.—
p. 13 lit. a.	221.—	" c. IV.	156.—
" b.	169.—	p. 34 lit. a.	75,40
" c.	143.—	" b.	44,20
" d.	104.—	" c.	97,50
" e.	71,50	" d.	130.—
p. 14 lit. a.	299.—	" e. I.	92,30
" b.	240,50	" e. II.	85,80
" c.	188,50	" e. III.	75,40
" d.	143.—	p. 35 lit. a.	182.—
" e.	104.—	" b.	58,50
p. 15	91.—	" c.	130.—
p. 16 lit. a.	357,50	" d.	162,50
" b.	279,50	p. 36 lit. a.	52.—
" c.	195.—	" b. I.	65.—

Pozycja taryfy celnej		Cło od 100 kg. w złotych	Pozycja taryfy celnej		Cło od 100 kg. w złotych
<b>Poz. 167</b>	p. 36 lit. b.II.	78.—	<b>Poz. 169</b>	p. 5 lit. a.	1.040.—
	" c. I.	58.50		" b.	812.50
	" c. II.	71.50		" c.	403.—
	" c. III.	97.50		" d.	325.—
	p. 37 lit. a. I.	91.—		" e.	650.—
	" a. II.	130.—	p. 6		2.600.—
	" b.	195.—	p. 7 lit. a.		2.600.—
	p. 38 lit. a.	910.—	" b.		1.950.—
	" b.	598.—	" c.		1.300.—
	" c.	455.—	" d.		585.—
	" d.	312.—	p. 8		1.560.—
	" e.	162.50	p. 9 lit. a		65.—
	p. 39 lit. a.	260.—	" b.		780.—
	" b.	195.—	p. 10 lit. a.		8.060.—
	" c.	130.—	" b.		6.500.—
	" d.	91.—	" c.		806.—
	" e.	260.—	" d.		b. c.
	p. 40 lit. a.	195.—	p. 11 lit. a.		b. c.
	" b.	40.30	" b.		806.—
	p. 41	39.—	p. 12		110.50
	" 42	32.50	p. 13 lit. a.		598.—
	" 43	13.—	" b.		552.50
	" 44	44.20	" c.		500.50
	" 45	54.60	" d.		325.—
	" 46	66.30	" e.		162.50
	" 47	72.80	" f.		80.60
	" 48	b. c.	p. 14 lit. a.		149.50
	" 49	54.60	" b. I.		260.—
	p. 50 lit. a.	39.—	" b. II.		520.—
	" b. I.	67.60	" c.		59.80
	" b. II.	52.—	p. 15 lit. a.		910.—
	" c.	52.—	" b.		780.—
	" d.	65.—	" c.		650.—
	" e.		" d.		546.—
			" e.		390.—
Uwaga do całej poz. 167:					
<b>z 167</b>	z p. 1	55.90	p. 16 lit. a.		520.—
	p. 9 lit. a.	221.—	" b.		442.—
	" b.	175.50	" c.		377.—
	" c.	143.—	" d.		325.—
	" d.	110.50	" e.		260.—
	" e.	91.—	p. 17 lit. a.		1.820.—
	" f.	71.50	" b.		1.300.—
	p. 14 lit. a.	221.—	" c.		845.—
	" b.	169.—	p. 18		650.—
	" c.	143.—	p. 19 lit. a.		650.—
	" d.	104.—	" b.		481.—
	" e.	71.50	p. 20 lit. a.		585.—
	p. 33 lit. a.	58.50	" b.		1.820.—
	" b.	91.—	" c.		1.950.—
	" c.	130.—	" d.		8.600.—
<b>Poz. 168</b>	p. 1	195.—	p. 21 lit. a.		910.—
	" 2	156.—	" b.		520.—
	p. 3 lit. a.	97.50	p. 22 lit. a. I.		119.60
	" b.	65.—	" a. II.		214.50
	" c.	58.50	" b. I.		487.50
	p. 4	130.—	" b. II.		403.—
	p. 5 lit. a.	80.60	" c.		455.—
	" b.	520.—	p. 23 lit. a.		910.—
<b>Poz. 169</b>	p. 1	390.—	" b.		650.—
	" 2	405.60	" c.		403.—
	Uwaga	325.—	p. 24		598.—
	p. 3	487.50	" 25		325.—
	" 4	572.—	" 26		572.—



Pozycja taryfy celnej		Cło od 100 kg. w złotych	Pozycja taryfy celnej		Cło od 100 kg. w złotych
<b>Poz. 169</b>	p. 27	793.—	<b>Poz. 173</b>	p. 14	430.—
	p. 28 lit. a.	793.—		" 15	106.60
	" b.	793.—		" 16	139.30
	p. 29 lit. a.	2.064.—		" 17	258.—
	" b.	1.376.—	<b>Poz. 174</b>	p. 1 lit. a.	19.50
<b>Poz. 170</b>	p. 1	4.875.—		" b.	32.50
	" 2	1.950.—		" c.	35.10
<b>Poz. 171</b>	p. 1 lit. a. od sztuki	3.20		" d.	39.—
	" b.	1.90	p. 2 lit. a.		45.50
	od wagi	910.—	" b.		65.—
	" c. od sztuki	0.90	" c.		97.50
Uwaga 2 I.	"	10.10	" d.		130.—
II.	"	0.90	p. 3 lit. a. od sztuki		7.800.—
p. 2 lit. a.	"	91.—	" b. "		3.900.—
" b.	"	487.50	p. 4		58.50
" c.	"	15.60	<b>Poz. 175</b>	p. 1 lit. a. od tonny rej.	195.—
" d.	"	6.50		b. "	260.—
p. 3	"	162.50	p. 2 lit. a.	" "	260.—
p. 4 lit. a.		910.—	" b.	" "	429.—
" b.		1.170.—	p. 3 lit. a.	" "	130.—
p. 5		403.—	" b.	" "	520.—
" 6 od sztuki		8.10	p. 4 lit. a. I.	" "	39.—
" 7 "		80.60	" a. II.	" "	97.50
<b>Poz. 172</b>	p. 1 lit. a. od sztuki	1.720.—	" b. I.	" "	97.50
	" b.	2.064.—	" b. II.	" "	97.50
p. 2	"	860.—	" c. I.	" "	39.—
p. 3 lit. a.	"	412.80	" c. II.	" "	97.50
" b.	"	172.—	p. 5	" "	260.—
p. 4	"	258.—	p. 6 lit. a.	" "	65.—
" 5	"	430.—	" b.	" "	130.—
p. 6 lit. a.		774.—	" c.	" "	65.—
" b.		516.—	p. 7	" "	260.—
<b>Poz. 173</b>	p. 1 lit. a. od sztuki	3.440.—	p. 8 lit. a.	" "	325.—
	" b.	2.064.—	" b.	" "	130.—
	" c.	1.032.—	<b>Poz. 176</b>	p. 1	b. c.
p. 2 lit. a.	"	1.720.—		p. 2 lit. a.	2.—
" b.	"	1.032.—		" b.	1.—
" c.	"	860.—	p. 3	"	b. c.
p. 3 lit. a.	"	51.60		p. 4 lit. a.	7.50
" b.	"	154.80		" b.	3.70
" c.	"	232.20	<b>Poz. 177</b>	p. 1 lit. a. I.	22.10
p. 4	"	51.60		" a. II.	29.90
" 5	"	258.—		" b.	52.—
p. 6 lit. a.		301.—	p. 2 lit. a.		13.—
" b.		106.60	" b.		15.60
" c.		151.30	" c.		23.40
p. 7		206.40	" d.		39.—
p. 8 lit. a.		340.50	" e.		58.50
" b.		309.60	" f.		b. c.
" c.		402.40	" g.		84.50
" d.		619.20	p. 3		91.—
p. 9		172.—	p. 4 lit. a.		32.50
p. 10 lit. a.		161.60	" b.		45.50
" b.		137.60	p. 5 lit. a.		14.90
p. 11 lit. a. I.		111.80	" b.		20.80
" a. II.		94.60	p. 6 lit. a. I.		29.90
" a. III.		146.20	" a. II.		23.40
" a. IV.		249.40	" b. I.		52.—
" b. I.		1.238.40	" b. II.		39.—
" b. II.		321.60	" b. III.		58.50
" b. III.		192.60	p. 7 lit. a. I.		32.50
p. 12		192.60	" a. II.		39.—
p. 13		172.—	" b. I.		58.50

Pozycja taryfy celnej		Cło od 100 kg. w złotych	Pozycja taryfy celnej		Cło od 100 kg. w złotych
<b>Poz. 177</b>	p. 7 lit. b. II.	75.40	<b>Poz. 180</b>	p. 2	b. c.
	p. 8 lit. a.	117.—		" 3	b. c.
	" b. I.	84.50		p. 4 lit. a.	39.—
	" b. II.	149.50		" b.	130.—
	p. 9	169.—		p. 5	b. c.
	p. 10 lit. a.	130.—	<b>Poz. 181</b>	p. 1	b. c.
	" b.	169.—		" 2	16.20
	p. 11 lit. a.	117.—		" 3	27.30
	" b.	156.—		" 4	32.50
	p. 12	325.—		p. 5 lit. a.	32.50
	p. 13 lit. a.	175.50		" b.	65.—
	" b.	208.—	<b>Poz. 182</b>	p. 1 lit. a.	48.10
	" c.	325.—		" b.	80.60
	" d.	468.—		p. 2 lit. a.	260.—
	p. 14 lit. a.	71.50		" b. I.	48.10
	" b.	110.50		" b. II.	84.50
	p. 15 lit. a.	78.—		p. 3 lit. a.	6.50
	" b.	156.—		" b.	13.—
	p. 16 lit. a.	195.—	<b>Poz. 183</b>	p. 1 lit. a.	128.70
	" b.	214.50		" b. I.	187.20
	p. 17	84.50		" b. II.	180.70
	p. 18 lit. a.	260.—		p. 2 lit. a.	161.20
	" b.	390.—		" b. I.	219.70
	p. 19 lit. a.	195.—		" b. II.	213.20
	" b.	156.—		p. 3 lit. a.	249.60
	" c.	234.—		" b.	308.10
	" d.	260.—		p. 4 lit. a.	353.60
	p. 20	325.—		" b.	412.10
	" 21	286.—		p. 5 lit. a.	201.50
	" 22	91.—		" b.	241.80
	" 23	780.—		" c.	338.—
	" 24	286.—		" d.	434.20
	" 25	208.—		p. 6 lit. a. I.	214.50
	p. 26 lit. a.	780.—		" a. II.	273.—
	" b.	910.—		" b. I.	267.80
	p. 27	6.880.—		" b. II.	325.—
	p. 28 lit. a.	1.040.—		" c. I.	414.70
	" b.	325.—		" c. II.	473.20
	p. 29	104.—		p. 6 lit. d. I.	591.50
	" 30	130.—		" d. II.	650.—
	p. 31 lit. a.	162.50		" e. I.	413.40
	" b.	520.—		" e. II.	471.90
	p. 32 lit. a.	97.50		p. 7	161.20
	" b.	650.—		" 8	650.—
	p. 33	975.—	<b>Poz. 184</b>	p. 1 lit. a.	143.—
<b>Poz. 178</b>	p. 1 lit. a.	b. c.		" b.	156.—
	" b. I.	156.—		" c.	169.—
	" b. II.	468.—		" d.	208.—
	" b. III.	234.—		" e.	234.—
	Uwaga	b. c.		" f.	260.—
	" c. I.	390.—		p. 2 lit. a.	162.50
	" c. II.	585.—		" b.	182.—
	" d.	136.50		" c.	195.—
	p. 2	b. c.		" d.	240.50
	" 3	b. c.		" e.	273.—
	p. 4 lit. a.	260.—		" f.	299.—
	" b.	780.—		p. 3 lit. a.	156.—
	Uwaga	165.—		" b.	169.—
<b>Poz. 179</b>	p. 1	b. c.		" c.	182.—
	" 2	b. c.		" d.	227.50
	" 3	b. c.		" e.	260.—
	" 4	3.20		" f.	286.—
<b>Poz. 180</b>	p. 1	b. c.		p. 4 lit. a.	175.50

Pozycja taryfy celnej	Cło od 100 kg. w złotych	Pozycja taryfy celnej	Cło od 100 kg. w złotych
<b>Poz. 184</b> p. 4 lit. b.	195.—	<b>Poz. 191</b> p. 3	286.—
" c.	214.50	<b>Poz. 192</b> p. 1	520.—
" d.	260.—	" 2	520.—
" e.	292.50	" 3	650.—
" f.	325.—	" 4	715.—
p. 5 lit. a.	325.—	Uwaga 2	45.—
" b.	357.50	<b>Poz. 193</b> p. 1 lit. a.	949.—
p. 6 lit. a.	370.50	" b.	1.144.—
" b.	409.50	Uwaga	45.—
p. 7	13.—	p. 2 lit. a.	1.235.—
<b>Poz. 185</b> p. 1 lit. a.	351.—	" b.	1.625.—
" b.	487.50	<b>Poz. 194</b> p. 1 lit. a.	156.—
p. 2 lit. a. I.	351.—	" b.	234.—
" a. II.	780.—	p. 2 lit. a.	364.—
" b.	156.—	" b.	780.—
p. 3 lit. a.	1.430.—	p. 3	286.—
" b.	1.820.—	" 4	650.—
p. 4 lit. a.	1.430.—	" 5	520.—
" b.	1.820.—	" 6	39.—
p. 5 lit. a.	3.250.—	<b>Poz. 195</b> p. 1 lit. a.	25.800.—
" b.	3.250.—	" b.	19.264.—
" c.	3.250.—	p. 2 lit. a.	17.200.—
<b>Poz. 186</b> p. 1 lit. a.	71.50	" b.	13.760.—
" b.	130.—	p. 3	15.652.—
p. 2 lit. a. I.	249.60	" 4	8.600.—
" a. II.	308.10	" 5	1.000.—
" b. I.	360.10	<b>Poz. 196</b>	17.200.—
" b. II.	418.60	<b>Poz. 197</b>	8.600.—
p. 3 lit. a. I.	273.—	<b>Poz. 198</b> p. 1 lit. a.	130.—
" a. II.	331.50	" b.	390.—
" b. I.	406.90	p. 2	780.—
" b. II.	465.40	" 3	520.—
p. 4 lit. a.	442.—	" 4	1.040.—
" b.	500.50	" 5	52.—
p. 5	13.—	<b>Poz. 199</b> p. 1 lit. a.	3.900.—
" 6	10.—	" b.	3.250.—
" 7	15.—	p. 2 lit. a.	2.340.—
<b>Poz. 187</b> p. 1	338.—	" b.	1.560.—
" 2	559.—	" c.	1.300.—
" 3	1.430.—	p. 3	1.040.—
Uwaga	45.—	<b>Poz. 200</b> p. 1	975.—
<b>Poz. 188</b> p. 1	624.—	" 2	780.—
" 2	975.—	<b>Poz. 201</b>	10.320.—
" 3	2.080.—	<b>Poz. 202</b> p. 1	—
Uwaga	45.—	" 2	40.30
<b>Poz. 189</b> lit. a.	806.—	" 3	390.—
" b.	1.612.—	<b>Poz. 203</b>	3.440.—
<b>Poz. 196</b> p. 1 lit. a.	130.—	<b>Poz. 204</b>	1.156.—
" b.	65.—	<b>Poz. 205</b> p. 1 lit. a.	27.520.—
" c.	104.—	" b.	13.760.—
" d.	130.—	p. 2	13.760.—
" e.	195.—	" 3	2.580.—
" f.	260.—	p. 4 lit. a.	1.376.—
" g.	325.—	" b.	1.892.—
p. 2	26.—	p. 5 lit. a. I.	20.640.—
" 3	325.—	" a. II.	13.760.—
p. 4 lit. a.	455.—	" b.	2.580.—
" b.	390.—	" c.	1.892.—
p. 5	b. c.	<b>Poz. 206</b> p. 1	4.160.—
" 6	13.—	" 2	7.800.—
" 7	13.—	" 3	9.100.—
<b>Poz. 191</b> p. 1	97.50	<b>Poz. 207</b> p. 1	51.600.—
" 2	156.—	" 2	24.080.—

Pozycja taryfy celnej		Cło od 100 kg. w złotych	B. Taryfa wywozowa.		Cło od 100 kg. w złotych
			Pozycja taryfy celnej		
<b>Poz. 208</b>	p. 1	—	<b>Poz. 218</b>		15.—
	" 2	—	<b>Poz. 219</b>		15.—
<b>Poz. 209</b>	p. 1 lit. a.	—	<b>Poz. 220</b>		2.—
	" b.	—	<b>Poz. 221</b>		7.50
	" c.	—		Uwaga	b. c.
	" d.	—	<b>Poz. 222</b>		uchylone
	p. 2	—	<b>Poz. 223</b>		uchylone
	p. 3 lit. a.	—	<b>Poz. 224</b>		uchylone
	" b.	—	<b>Poz. 225</b>		uchylone
	" c.	—	<b>Poz. 226</b>		7.—
	p. 4.	55.040.—	<b>Poz. 227</b>	lit. a.	24.—
<b>Poz. 210</b>	p. 1 lit. a.	19.50		" b.	60.—
	" b.	7.80		" c.	25.—
	p. 2 lit. a.	5.80		" d.	30.—
	" b.	3.10		" e.	60.—
	p. 3	3.250.—		" f.	200.—
	" 4	7.80		" g.	4.—
	" 5	5.80	<b>Poz. 228</b>	p. 1	uchylone
<b>Poz. 211</b>	p. 1 lit. a.	137.60		p. 2 lit. a.	1.50
	" b.	27.50		" b.	1.50
	p. 2 lit. a.	75.60		p. 3	1.50
	" b.	10.40		" 4	1.50
	p. 3 lit. a.	3.90		" 5	b. c.
	" b.	7.80		Uwaga 2	0.15
	Uwaga	5.20		Uwaga 3 lit. a.	0.40
<b>Poz. 212</b>	p. 1	3.440.—		" b.	0.20
	p. 2 lit. a.	1.376.—	<b>Poz. 229</b>		uchylone
	" b.	1.720.—	<b>Poz. 230</b>		2.—
	p. 3	774.—	<b>Poz. 231</b>		5.—
	" 4	860.—	<b>Poz. 232</b>		150.—
	" 5	688.—	<b>Poz. 233</b>	p. 1	uchylone
<b>Poz. 213</b>	p. 1	48.160.—		" 2	uchylone
	" 2	25.800.—		" 3	uchylone
	" 3	6.880.—		" 4	5.—
	" 4	17.200.—		" 5	30.—
<b>Poz. 214</b>	p. 1	172.—	<b>Poz. 234</b>	p. 1	2.—
	" 2	688.—		" 2	10.—
<b>Poz. 215</b>	p. 1	17.200.—		" 3	200.—
	" 2	1.950.—		" 4	60.—
	" 3	1.720.—		Uwaga	b. c.
	" 4	1.376.—	<b>Poz. 235</b>		5.—
	" 5	5.504.—	<b>Poz. 236</b>	p. 1	150.—
	p. 6 lit. a.	8.600.—		" 2	150.—
	" b.	6.880.—		Uwaga	b. c.
	" c.	5.160.—	<b>Poz. 237</b>		150.—
	" d.	390.—	<b>Poz. 238</b>	p. 1	100.—
	" e.	3.440.—		" 2	100.—
<b>Poz. 216</b>	p. 1	1.300.—		Uwaga	10.—
	" 2	6.50	<b>Poz. 239</b>	p. 1	100.—
	" 3	312.—		" 2	100.—
	" 4 lit. a.	910.—		Uwaga	10.—
	" b.	780.—	<b>Poz. 240</b>	p. 1	500.—
	" c.	1.430.—		" 2	500.—
<b>Poz. 217</b>	p. 1	58.50	<b>Poz. 241</b>		50.—
	p. 2 lit. a.	260.—		Uwaga	b. c.
	" b.	520.—	<b>Poz. 242</b>		15.—
	p. 3 lit. a.	91.—		Uwaga	b. c.
	" b.	143.—	<b>Poz. 243</b>		uchylone
	" c.	15.60	<b>Poz. 244</b>		uchylone
	" d.	104.—	<b>Poz. 245</b>		uchylone
	p. 4 lit. a.	130.—	<b>Poz. 246</b>		20.—
	" b.	104.—		Uwaga	b. c.

Pozycja taryfy celnej	Cło od 100 kg. w złotych
Poz. 247	uchylone
Poz. 248	uchylone
Poz. 249	20.—
Uwaga	b. c.
Poz. 250	uchylone
Poz. 251	uchylone
Poz. 252	uchylone (zakaz wywozu)
Poz. 253	5.—

## Pożyczki państwowe.

117.

### ROZPORZĄDZENIE PREZYDENTA RZECZYPOSPOLITEJ

z dnia 26 lutego 1928 r.

w sprawie podwyższenia wysokości emisji 5% pożyczki konwersyjnej z r. 1924.

Na podstawie art. 44 ust. 6 Konstytucji i ustawy z dnia 2 sierpnia 1926 r. o upoważnieniu Prezydenta Rzeczypospolitej do wydawania rozporządzeń z mocą ustawy (Dz. U. R. P. Nr. 78, poz. 443) postanawiam co następuje:

**Art. 1.** Wysokość emisji 5% pożyczki konwersyjnej z r. 1924, ustaloną rozporządzeniem Prezydenta Rzeczypospolitej z dnia 17 września 1926 roku (Dz. U. R. P. Nr. 96, poz. 561) na 150.000.000 zł., podwyższa się do 200.000.000 zł.

**Art. 2.** Sześć pierwszych półrocznych rat umorzenia, przypadających na 50.000.000 zł., o które zostaje powiększona emisja 5% pożyczki konwersyjnej z r. 1924, a których suma wynosi 4.738.000 zł., zostaje uznanych za umorzone z dniem wejścia w życie niniejszego rozporządzenia.

**Art. 3.** Plan umorzenia 5% pożyczki konwersyjnej z 1924 r. dla sumy 150.000.000 złotych, ustalony w załączniku do art. 2 rozporządzenia Prezydenta Rzeczypospolitej z dnia 17 września 1926 roku (Dz. U. R. P. Nr. 96, poz. 561), zostaje zastąpiony planem umorzenia 5% pożyczki konwersyjnej z 1924 r. dla sumy 200.000.000 złotych, załączonym do niniejszego rozporządzenia.

**Art. 4.** Wyknoanie niniejszego rozporządzenia porucza się Ministrowi Skarbu.

**Art. 5.** Rozporządzenie niniejsze wchodzi w życie z dniem ogłoszenia.

Prezydent Rzeczypospolitej:

(—) *I. Mościcki.*

Prezes Rady Ministrów i Minister Spraw Wojskowych:

(—) *J. Piłsudski.*

Minister:

(—) *K. Bartel.*

Minister Spraw Wewnętrznych:

( ) *Stawoj Składkowski.*

Minister Spraw Zagranicznych:

(—) *August Zaleski.*

Minister Skarbu:

(—) *G. Czechowicz.*

Minister Sprawiedliwości:

(—) *A. Meysztowicz.*

Minister Wyznań Religijnych i Oświecenia Publicznego:

(—) *Dr. Dobrucki.*

Minister Rolnictwa:

(—) *K. Niezabytowski.*

Minister Przemysłu i Handlu:

(—) *E. Kwiatkowski.*

Minister Komunikacji:

(—) *Romocki.*

Minister Robót Publicznych:

(—) *Moraczewski.*

Minister Pracy i Opieki Społecznej:

(—) *Dr. Jurkiewicz.*

Minister Reform Rolnych:

(—) *Witold Staniewicz.*

Minister Poczty i Telegrafów:

(—) *Bogusław Miedziński.*

(Dz. U. R. P. z dn. 7.III. 1928 r. Nr. 25, poz. 212).

Załącznik do art. 3 rozp. Prezydenta Rzeczypospolitej z dnia 26 lutego 1928 r. (poz. 212).

**PLAN UMORZENIA 5% POŻYCZKI KONWERSYJNEJ Z 1924 R. DLA SUMY 200.000.000 ZŁOTYCH.**

L. porz. raty:	Termin płatności	Splata kapitału	Splata odsetek	Rata półroczna	Pozostaje do umorzenia
		złotych	złotych	złotych	złotych
7	1 lipca 1928 r.	3.440.000	4.526.200	7.966.200	177.608.000
8	2 stycznia 1929 r.	3.528.000	4.440.200	7.968.200	174.080.000
9	1 lipca 1929 r.	3.616.000	4.352.000	7.968.000	170.464.000
10	2 stycznia 1930 r.	3.704.000	4.261.600	7.965.600	166.760.000
11	1 lipca 1930 r.	3.796.000	4.169.000	7.965.000	162.964.000
12	2 stycznia 1931 r.	3.892.000	4.074.100	7.966.100	159.072.000
13	1 lipca 1931 r.	3.988.000	3.976.800	7.964.800	155.084.000
14	2 stycznia 1932 r.	4.088.000	3.877.100	7.965.100	150.996.000
15	1 lipca 1932 r.	4.192.000	3.774.900	7.966.900	146.804.000
16	2 stycznia 1933 r.	4.296.000	3.670.100	7.966.100	142.508.000
17	1 lipca 1933 r.	4.404.000	3.562.700	7.966.700	138.104.000
18	2 stycznia 1934 r.	4.512.000	3.452.600	7.964.600	133.592.000
19	1 lipca 1934 r.	4.624.000	3.339.800	7.963.800	128.968.000
20	2 stycznia 1935 r.	4.744.000	3.224.200	7.968.200	124.224.000
21	1 lipca 1935 r.	4.864.000	3.105.600	7.969.600	119.360.000
22	2 stycznia 1936 r.	4.984.000	2.984.000	7.968.000	114.376.000
23	1 lipca 1936 r.	5.108.000	2.859.400	7.967.400	109.268.000
24	2 stycznia 1937 r.	5.236.000	2.731.700	7.967.700	104.032.000
25	1 lipca 1937 r.	5.364.000	2.600.800	7.964.800	98.668.000
26	2 stycznia 1938 r.	5.508.000	2.466.700	7.974.700	93.160.000
27	1 lipca 1938 r.	5.640.000	2.329.000	7.969.000	87.520.000
28	2 stycznia 1939 r.	5.780.000	2.188.000	7.968.000	81.740.000
29	1 lipca 1939 r.	5.924.000	2.043.500	7.967.500	75.816.000
30	2 stycznia 1940 r.	6.072.000	1.895.400	7.967.400	69.744.000
31	1 lipca 1940 r.	6.224.000	1.743.600	7.967.600	63.520.000
32	2 stycznia 1941 r.	6.380.000	1.588.000	7.968.000	57.140.000
33	1 lipca 1941 r.	6.540.000	1.428.500	7.968.500	50.600.000
34	2 stycznia 1942 r.	6.704.000	1.265.000	7.969.000	43.896.000
35	1 lipca 1942 r.	6.872.000	1.097.400	7.969.400	37.024.000
36	2 stycznia 1943 r.	7.044.000	925.600	7.969.600	29.980.000
37	1 lipca 1943 r.	7.220.000	749.500	7.969.500	22.760.000
38	2 stycznia 1944 r.	7.400.000	569.000	7.969.000	15.360.000
39	1 lipca 1944 r.	7.584.000	384.000	7.968.000	7.776.000
40	2 stycznia 1945 r.	7.776.000	194.400	7.970.400	—

**Przepisy o państwowej służbie cywilnej.**

118.

**ROZPORZĄDZENIE MINISTRA SKARBU**

z dnia 8 lutego 1928 r.

**w sprawie umundurowania funkcjonarjuszów Straży Celnej.**

Na podstawie art. 4 i 11 ustawy z dnia 31 lipca 1924 r. w przedmiocie uregulowania stosunków celnych (Dz. U. R. P. Nr. 80, poz. 777) oraz art. 9 ustawy z dnia 14-go grudnia 1923 r. o uprawnieniach organów wykonawczych władz skarbowych (Dz. U. R. P. z r. 1924 Nr. 5, poz. 37) zarządzam co następuje:

§ 1. Umundurowanie funkcjonarjuszów Straży Celnej powinno odpowiadać niżej podanym przepisom i wzorom.

§ 2. Zasadniczy kolor munduru „khaki”, zaś dystynkcyj — srebrny oksydowany.

§ 3. Niżsi funkcjonarjusze:

a) kurtka bez rozcięcia z tyłu, zapinana na 6 guzików z wewnętrznymi 4-a kieszeniami (2 u góry, 2 u dołu) z patkami górnymi (szerokość 12—14 cm. i wysokość 6 cm) i dolnymi (szer. 16 — 18 cm. i wysokość 7 cm.) zapinanymi na 1 guzik. Długość kurtki taka, aby dół poły z tyłu dotykał do płaszczyzny siedzenia przy podstawie siedzącej (tabl. 1). Z tyłu dwa haki do podtrzymywania pasa. Kołnierz stojąco wykładany wysokości 5 — 6 cm, z naszytymi patkami sukienkami koloru ciemnozielonego, szerokości kołnierza, długość 7 cm. u górnej krawędzi. Na patce meta-

lowej biały oksydowany orzełek w obramowaniu (tabl. 2).

Niższy funkcjonariusz w czasie pełnienia służby nosi na kurtce lub na płaszczu osobisty numer instalacyjny, według oznaczonego specjalnymi przepisami porządku na ciemno-zielonej patce szerokości 6 cm. wysokości 3 cm. Cyfry na patce białe oksydowane wysokości 2 cm. Patkę tę przypina poziomo w odległości 1 cm. nad górną krawędzią, prawej górnej kieszeni kurtki agrawą przymocowaną do patki. W wypadku pełnienia służby w płaszczu, patkę z numerem instalacyjnym umieszcza się z prawej strony płaszcza na wysokości drugiego guzika od góry (tabl. 3). Naramienniki z sukna kurtki, szerokości 5 cm. przy wszyciu, zwężone ku górze do 3,5 cm., zapięte na mały guzik mundurowy, przyszyty do kurtki przy kołnierzu. Na naramiennikach biała oksydowana rzymska cyfra metalowa, wysokości 2,5 cm. oznaczająca przynależność do Okręgowego Inspr. Str. Celn. (tabl. 4);

- b) spodnie: do butów — breechesy, spodnie długie — do trzewików;
  - c) płaszcz dwurzędowy po 6 guzików mundurowych z każdej strony i kołnierzem leżącym wykładanym wysokości 14 cm. z dwiema kieszeniami; w rogach kołnierza naszywki ukośne koloru ciemno-zielonego, szerokość 1 cm. w odległości 9 cm. w obie strony od rogu kołnierza. Naramienniki z cyframi jak u kurtki. Na rękawach: mankiety szerokości 14 cm. Z tyłu płaszcza, wciętego w stanie, dragonik prostokątny (wysokości 5 cm. a szerokość 20 — 23 cm.) zapinany na 2 guziki i rozcięcie do dołu (tabl. 5);
  - d) czapka angielska (okrągła) z sukna mundurowego z daszkiem fibrowym czarnym 6 cm. długości z czarną rzemienną podpinką szerokości 2 cm. Daszek okuty po brzegu oksydowaną białą blachą szerokości 1 cm. Otok czapki wysokości 5 cm. koloru ciemno-zielonego (tabl. 6). Na czapce nad otokiem srebrny oksydowany orzeł państwowy wielkości 5 cm. (tabl. 7).
  - e) obuwie: do breechesów — buty z cholewami, do długich spodni — trzewiki;
  - f) pas główny rzemienny koloru ciemno-brązowego;
  - g) guziki typu wojskowego białe oksydowane z orłem państwowym;
  - h) broń: karabin z bagnetem lub rewolwer. Funkcjonariusze niżsi, pełniący służbę konno posiadają szablę na stałe przymocowaną do siodła; przy szabli chwast skórzanym brązowy;
  - i) ostrogi: funkcjonariusze niżsi, pełniący stałą służbę konno, mają prawo używania ostróg;
  - j) oznaki szarż (tabl. 8):
1. strażnik celny nie ma żadnych oznak.

2. st. strażnik celny — na zewnętrznej stronie obu rękawów kurtki w odległości 5 cm. od dolnego brzegu rękawów oraz na zewnętrznej stronie obu rękawów płaszcza w odległości 8 cm. od dolnego brzegu rękawów naszyte patki wycięte na końcu w ząb, szerokości 4-ch cm., długości 16 cm., poczynając od szwa łokciowego. Na patkach tych naszyta taśma srebrna oksydowana 1 cm. szeroka i 4 cm. długa w odległości 1,5 cm. od b. zegu pattek, licząc od szwa wewnętrznego;

3. przodownik — po dwie taśmy na patkach u rękawów tych samych rozmiarów, jak u starszego strażnika z — takiejże taśmy w odległości 5 mm. jedną od drugiej;

4. starszy przodownik — trzy taśmy na patkach u rękawów tych samych wymiarów i odległości, jak u przodownika.

#### § 4. Wyżsi funkcjonariusze:

- a) kurtka kroju frencha francuskiego, zapinana na 7 guzików z naszytymi 4-ma kieszeniami, zapinanymi na 1 guzik. Długość kurtki taka, aby dół poły z tyłu dotykał do płaszczyzny siedzenia przy postawie siedzącej; z tyłu kurtki rozcięcie od pasa w dół (tabl. 9). Kołnierz stojący wykładany z patkami, jak u niższych funkcjonariuszów z tą zmianą, że zamiast metalowego orzełka w obramowaniu takiż orzełek haftowany. Na rękawach mankiety szerokości 10 cm. Naramienniki jak u niższych funkcjonariuszów lecz bez cyfr;
- b) spodnie — jak u niższych funkcjonariuszów;
- c) płaszcz — jak u niższych funkcjonariuszów bez numerów na naramiennikach, kieszenie ukośne (oficerskie);
- d) czapka — jak u niższych funkcjonariuszów z następującymi zmianami: naokoło daszka wypustka ciemno-zielona, pod orłem bączek srebrny, oksydowany średnicy 2 cm. (tabl. 10), daszek — z czarnej skóry lakierowanej, okuty białą blachą oksydowaną szerokości 1 cm.;
- e) obuwie — jak u niższych funkcjonariuszów;
- f) pas główny rzemienny koloru ciemno-brązowego z paskiem pomocniczym przez ramię;
- g) guziki — typu wojskowego (oficerskie);
- h) broń: szabla typu oficerskiego i pistolet automatyczny typu, jaki ustali Naczelny Inspektor Straży Celnej. Szabla przy pasie na skórzanych rapciach lub żabce koloru ciemno-brązowego. Do szabli temblak ze srebrnego oksydowanego płaskiego sznura szer. 1 cm. grub. 3 mm. z amarantową tasiemką szer. 2 mm. wplecioną w sznur w odległości 2 cm. jeden skręt od drugiego, długości (złożonej podwójnie) — 35 cm. Obsada chwasta w przekroju poziomym owalna o 3 mm. szersza od sznura, chwast srebrny oksydowany na trzonie z nici jedwabnych amarantowych z jednej

warstwy frendzli długości 4 cm. dołem spiętych;

i) ostrogi i akselbanty: wyżsi funkcjonariusze, pełniący służbę konno, mają prawo noszenia ostróg; adjutanci — pojedynczych akselbantów koloru khaki;

j) oznaki stopni (tabl. 11):

1. podkomisarz na zewnętrznej stronie obu rękawów kurtki w odległości 5 cm. od dolnego brzegu rękawów oraz na zewnętrznej stronie obu rękawów płaszcza w odległości 8 cm. od dolnego brzegu rękawów naszyte patki wycięte w końcu w ząb, szerokości 4 cm. długości 16 cm., починаjąc od szwa łokciowego. Na patkach tych po jednej haftowanej gwiazdce oksydowanej typu oficerskiego w odległości 1 cm. od brzegu patek, licząc od szwa wewnętrznego.

2. komisarz — patki na rękawach, jak u podkomisarza, po dwie gwiazdki na patce, odległość między końcami gwiazdek 3 mm.,

3. starszy komisarz — patki na rękawach jak u podkomisarza, po trzy gwiazdki na patce,

4. inspektor — patki na rękawach, jak u podkomisarza, lecz po brzegach obszyte haftem srebrnym oksydowanym szerokości 0,6 cm.; na każdej patce jedna gwiazdka, jak u podkomisarza,

5. starszy inspektor — patki na rękawach jak u inspektora; po dwie gwiazdki na każdej patce.

Oznaki dla Naczelnego Inspektora zostaną ustalone oddzielnym rozporządzeniem.

§ 5. Funkcjonariusze wyżsi otrzymują zgodnie z art. 22 ustawy z dnia 9-go października 1923 r. o uposażeniu funkcjonariuszów państwowych i wojska (Dz. U. R. P. Nr. 116, poz. 924) dodatki na umundurowanie, wymienione w art. 21 tejże ustawy.

Niżsi funkcjonariusze Straży Celnej otrzymują do użytku całkowite umundurowanie i uzbrojenie od Skarbu w terminach, określonych przez Naczelnego Inspektora Straży Celnej.

§ 6. Czasokresy używalności, wydawanych funkcjonariuszom niższym Straży Celnej przedmiotów umundurowania, ustanawiać będzie naczelnny Inspektor Straży Celnej.

§ 7. Po upływie czasokresu używalności przechodzi umundurowanie (kurtka, spodnie, płaszcz, czapka i obuwie) na własność funkcjonariusza niższego.

W razie utraty lub zniszczenia umundurowania albo jego części przed upływem czasokresu używalności z winy funkcjonariusza niższego otrzymuje on nowe umundurowanie, względnie jego części za opłatą pełnej wartości.

Jeżeli utrata lub zniszczenie umundurowania albo jego części nastąpiła bez winy funkcjonariusza niższego, w związku ze służbą lub wskutek nieszczęśliwego wypadku, otrzymuje on nowe umundurowanie, względnie jego części bezpłatnie.

W razie wystąpienia lub wydalenia funkcjonariusza niższego ze służby w Straży Celnej przed upływem czasokresu używalności, umundurowanie ma być zwrócone i może być wydane innemu funkcjonariuszowi niższemu po przeprowadzeniu dezynfekcji i reperacji z odpowiednio skróconym czasokresem używalności. Władza służbowa może jednak pozostawić funkcjonariuszowi niższemu umundurowanie za opłatą odpowiedniej kwoty, obliczonej w stosunku do kosztu, wyłożonego na umundurowanie przez Skarb Państwa, i czasu używania.

W razie przejścia funkcjonariusza niższego na emeryturę oraz w razie jego śmierci, umundurowanie (kurtka, spodnie, płaszcz, czapka i obuwie) nie podlega zwrotowi.

W wypadkach pozostawienia umundurowania funkcjonariuszowi niższemu, z którym stosunek został rozwiązany lub który przeszedł na emeryturę, jak również przed wyjściem umundurowania z użytku funkcjonariusza po upływie czasokresu używalności, oraz w razie rozwiązania stosunku z wyższym funkcjonariuszem lub w razie przejścia wyższego funkcjonariusza na emeryturę, mają być odjęte od umundurowania oznaki służbowe i guziki z godłem państwowem.

§ 8. Szczegółowe przepisy o noszeniu umundurowania w służbie i poza służbą, jak również o noszeniu ubrania cywilnego przez funkcjonariuszów Straży Celnej wyda naczelnny Inspektor Straży Celnej.

§ 9. Wszyscy funkcjonariusze Straży Celnej obowiązani są zmienić dotychczasowe oznaki szarż i stopni oraz naramienniki i patki, niezgodne z powyżej wymienionymi, do dnia 31 marca 1928 r. Termin donaszania płaszczy, bluz, spodni i czapek koloru zielonego ustali Naczelnny Inspektor Straży Celnej.

§ 10. Rozporządzenie niniejsze wchodzi w życie z dniem ogłoszenia. Z dniem tym traci moc obowiązującą rozporządzenie Ministra Skarbu z dnia 20 listopada 1926 r. w sprawie umundurowania funkcjonariuszów Straży Celnej (Dz. U. R. P. Nr. 121, poz. 701).

Minister Skarbu:

(—) G. Czechowicz.

(Dz. U. R. P. Nr. 25, poz. 223, z 7 marca 1928 roku).



Załącznik do rozp. Min. Skarbu z dn. 8 lutego 1928 r. (poz. 223)

Tabela 1



Tabela 2



Tabela 3

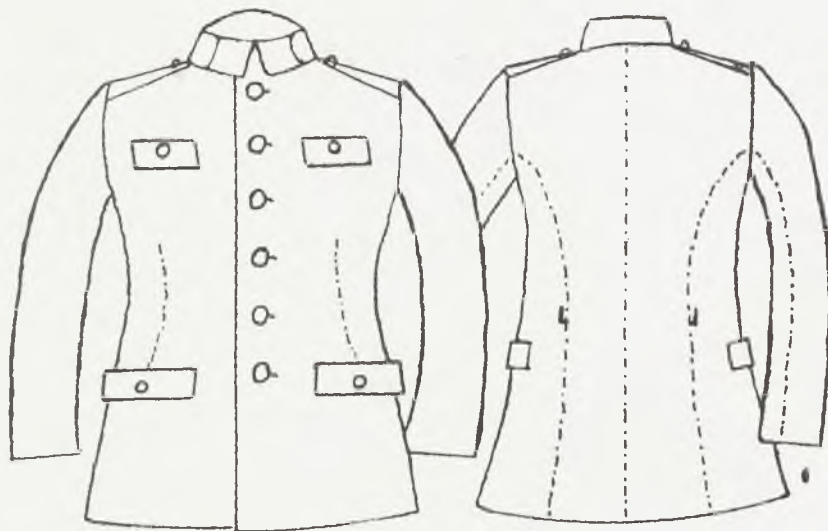

Tabela 4



## Tablica 5



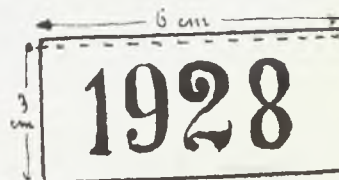
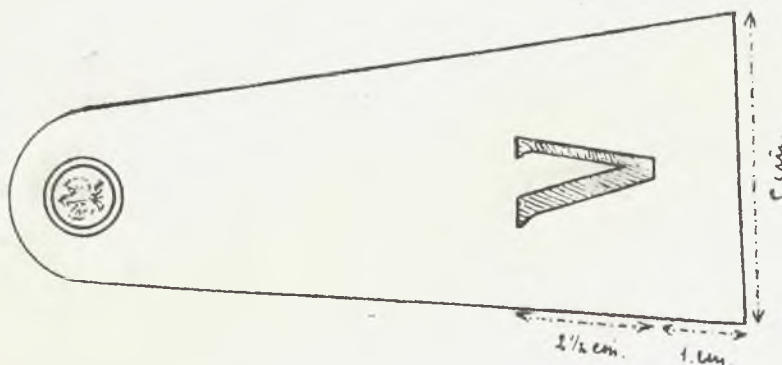
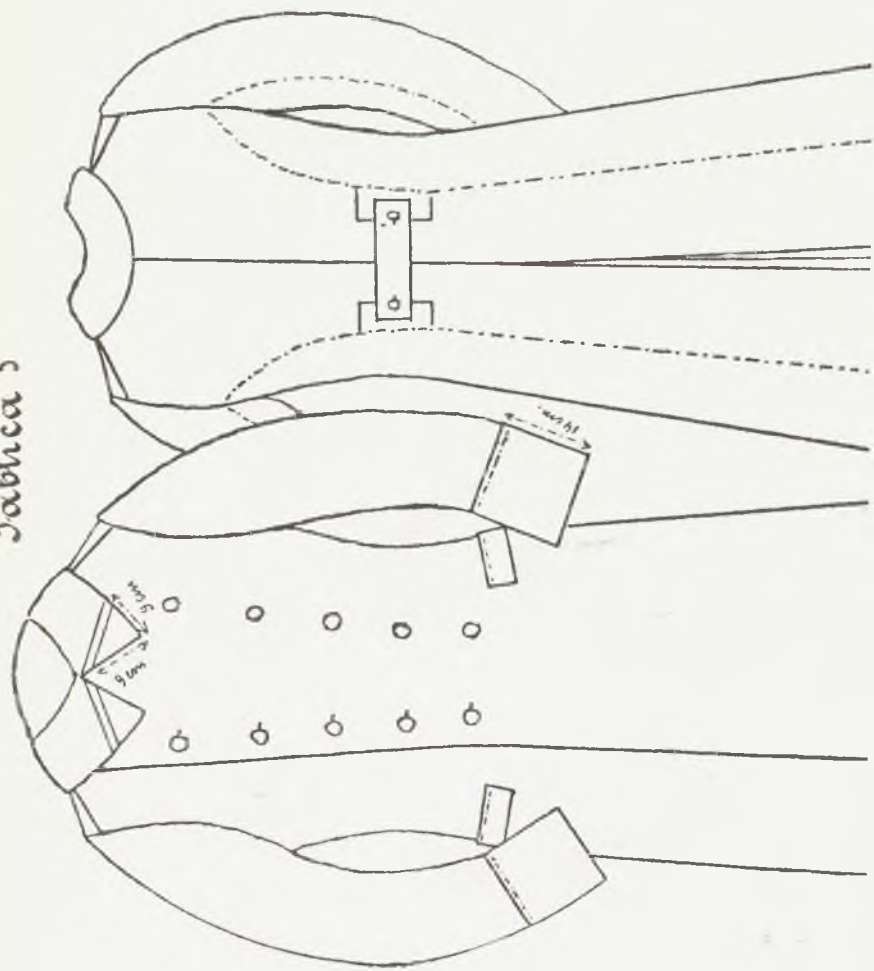
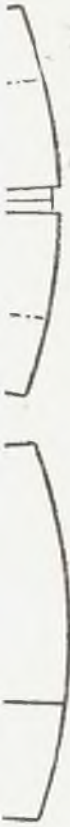

Tablica 6

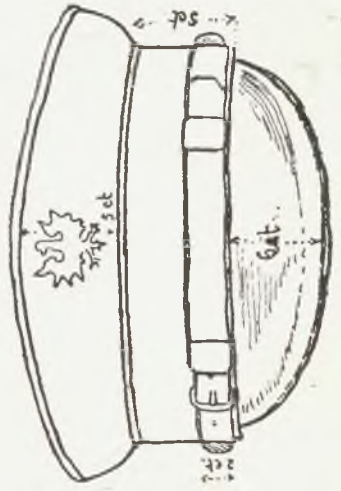
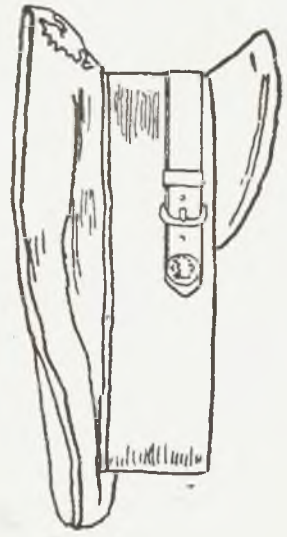

Tablica 7



### Fablica 8

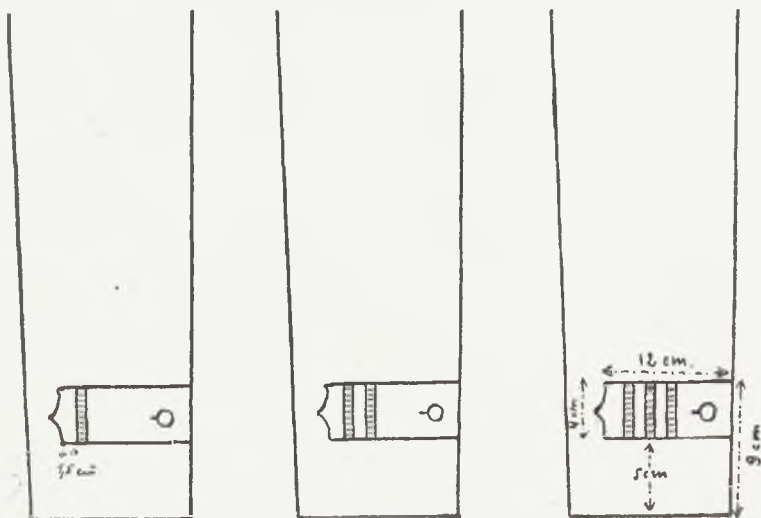

### Fablica 9

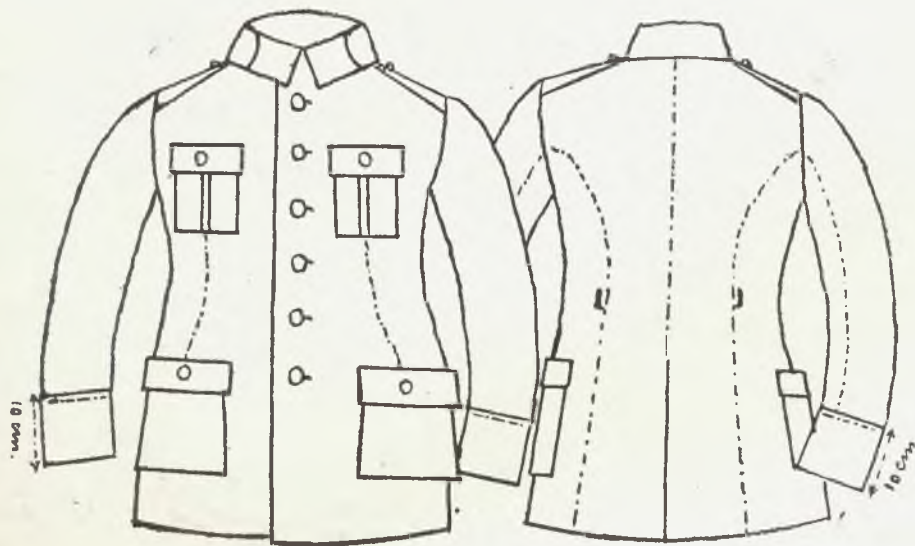

### Fablica 10

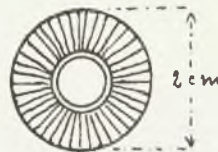

## Tabela 11

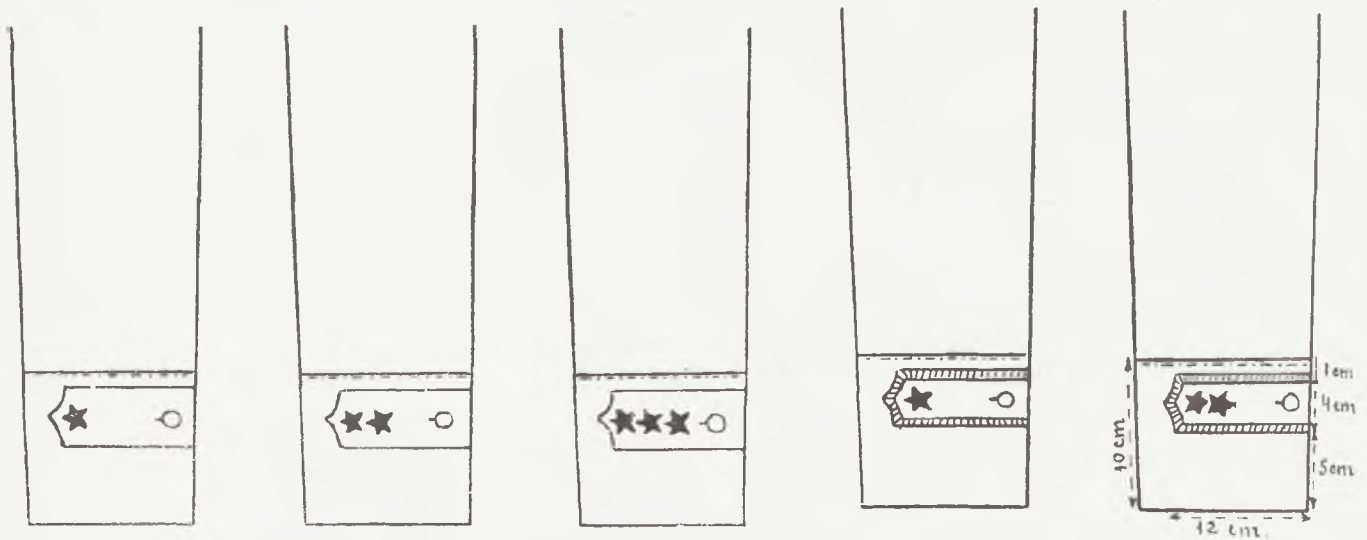

## Skarb Narodowy.

119.

### ROZPORZĄDZENIE PREZYDENTA RZECZYPOSPOLITEJ

z dnia 6 marca 1928 r.

w sprawie likwidacji Skarbu Narodowego.

Na podstawie art. 44 ust. 6 Konstytucji i ustawy z dnia 2 sierpnia 1926 r. o upoważnieniu Prezydenta Rzeczypospolitej do wydawania rozporządzeń z mocą ustawy (Dz. U. R. P. Nr. 78, poz. 443) postanawiam co następuje:

**Art. 1.** Skarb Narodowy, utworzony na podstawie ustawy z dnia 15 listopada 1921 r. o Skarbie Narodowym (Dz. U. R. P. Nr. 94, poz. 692), ulega zlikwidowaniu na zasadach, ustalonych w poniższych artykułach.

**Art. 2.** Całkowity majątek Skarbu Narodowego według jego stanu w dniu wejścia w życie niniejszego rozporządzenia, z wyjątkiem przedmiotów, podpadających pod postanowienia art 4, realizuje się na gotówkę w sposób, przez Ministra Skarbu uznany za najkorzystniejszy, przyczem zastrzega się Bankowi Polskiemu prawo pierwszeństwa do nabycia kruszców szlachetnych, nadających się dla potrzeb emisyjnych i monetarnych.

**Art. 3.** Gotowizna, uzyskana z dokonanej w myśl art. 2 realizacji, winna być w całości przekazana na rzecz Biblioteki Narodowej.

Również na rzecz Biblioteki Narodowej winna być przekazana niezwłocznie gotowizna, wchodząca w skład majątku Skarbu Narodowego w dniu wejścia w życie niniejszego rozporządzenia po zarezerwowaniu z tej gotowizny niezbędnych kwot na cele przewidziane w art. 6.

**Art. 4.** Stanowiące własność Skarbu Narodowego przedmioty o znaczeniu archeologicznym, historycznym lub artystycznym, nadające się do przechowywania w zbiorach publicznych, przekazuje się bezpłatnie Zbiorom Państwowym.

Monety i medale o znaczeniu numizmatycznym również bezpłatnie oddaje się do zbiorów numizmatycznych Mennicy Państwowej.

**Art. 5.** Z dniem wejścia w życie niniejszego rozporządzenia Komisja Skarbu Narodowego powołana do zarządzania Skarbem Narodowym ustawą z dnia 15 listopada 1921 r. (Dz. U. R. P. Nr. 94, poz. 692), ogranicza swoją działalność do następujących czynności:

- 1) sporządzenia inwentarza i oszacowania majątku Skarbu Narodowego,
- 2) przyznania żetonów i wystawienia odpowiednich dyplomów osobom, zasłużonym w akcji na rzecz Skarbu Narodowego;
- 3) przekazania Ministerstwu Skarbu wszystkich aktów i dokumentów, dotyczących zarządu Skarbem Narodowym;
- 4) opublikowania sprawozdania ze swej działalności.

Po ukończeniu powyższych czynności Komisja Skarbu Narodowego automatycznie rozwiązuje się.

**Art. 6.** Wszystkie koszty, związane z likwidacją Skarbu Narodowego i realizacją jego majątku, pokryte być mają z zarezerwowanej na ten cel części funduszu gotówkowego Skarbu Narodowego.

Z tegoż funduszu gotówkowego może być nadto zarezerwowana kwota do wysokości 15.000 zł. na zaspokojenie słusznych do Skarbu Narodowego pretensyj, nieuregulowanych do dnia likwidacji.

**Art. 7.** Uzasadnione pretensje zgłoszone do Skarbu Narodowego po jego zlikwidowaniu, a nie znajdujące pokrycia w kwocie, zarezerwowanej w myśl art. 6 ust. 2, zaspakaja Skarb Państwa.

**Art. 8.** Wykonanie niniejszego rozporządzenia porucza się Ministrowi Skarbu.

Art. 9. Rozporządzenie niniejsze wchodzi w życie z dniem ogłoszenia. Jednocześnie traci moc

ustawa z dnia 15 listopada 1921 r. o Skarbie Narodowym (Dz. U. R. P. Nr. 94, poz. 692).

Prezydent Rzeczypospolitej:

(—) *I. Mościcki.*

Prezes Rady Ministrów i Minister Spraw Wojskowych:

(—) *J. Piłsudski.*

Minister:

(—) *K. Bartel.*

Minister Spraw Wewnętrznych:

( ) *Sławoj Składkowski.*

Minister Spraw Zagranicznych:

(—) *August Zaleski.*

Minister Skarbu:

(—) *G. Czechowicz.*

Minister Sprawiedliwości:

(—) *A. Meysztowicz.*

Minister Wyznań Religijnych i Oświecenia Publicznego:

(—) *Dr. Dobrucki.*

Minister Rolnictwa:

(—) *K. Niezabytowski.*

Minister Przemysłu i Handlu:

(—) *E. Kwiatkowski.*

Minister Komunikacji:

(—) *Romocki.*

Minister Robót Publicznych:

(—) *Moraczewski.*

Minister Pracy i Opieki Społecznej:

(—) *Dr. Jurkiewicz.*

Minister Reform Rolnych:

(—) *Witold Staniewicz.*

Minister Poczty i Telegrafów:

(—) *Bogusław Miedziński.*

(Dz. U. R. P. z dn. 10.III. 1928 r. Nr. 26 poz. 234).

---

