

Galiczyjski Klub Jazdy Panów.

Wyciągi jesienne w Krakowie 1893 r.

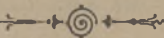

Dzień drugi

Wtorek 10 Października, godzina 2 po południu.



Prezes:

Roman hr. Potocki.

Dyrekcya:

Pułk. Baron Karol Dlauhowesky, Pułk. Baron Antoni Malowetz, Hrabia
Jan Tarnowski (z Chorzelowa).

Sędzia: Zygmunt Meciszewski.

Sekretarz i przy wadze: Zygmunt Meciszewski; Starter: Nadpor. Józef
hr. Giżycki; Licytator: Zygmunt Meciszewski.

Kierownik totalizatora: Edward Harditzky; Kasyer: Zygmunt Sokołowski.

Lekarz: Dr. Paweł Radecki.

Przyr. 3561

Galizischer Herrenreiter-Club.

Herbst-Meeting zu Krakau 1893.

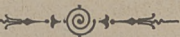

Zweiter Tag

Dienstag den 10 October, 2 Uhr Nachmittags.

Biblioteka Jagiellońska



1003061079

Präsident:

Graf Roman Potocki.

Directorium:

Oberst Baron Karol Dlauhowesky, Oberst Baron Anton Malowetz, Graf Johann Tarnowski (Chorzelów).

Richter: Sigismund Ritter von Meciszewski; Renn-Secretär und bei der Waage: Sigismund R. v. Meciszewski; Starter: Oblt. Josef Graf Giżycki, Auctionator: Sigismund R. v. Meciszewski; Leiter des Totalisateur: Eduard Harditzky; Cassier: Sigismund Sokotowski; Bahnarzt: Dr. Paul R. v. Radecki.

62123

"

1893, 2, PROGAL

I. Bieg sprzedaży. Nagroda 1000

koron, z których 700 kor. pierwszemu, 200 kor. drugiemu, 100 kor. trzeciemu koniowi. Dla 3 l. i starszych urodzonych na kontynencie koni, z wykluczeniem koni francuskich, które w latach 1892 i 1893 nie wygrały żadnego biegu płaskiego, albo z płotami wartości 1000 zhr. lub powyżej. Meta 1600 m. Waga dla 3 l. 69 kg. 4 l. 75 kg., 5 l. i starszych 77 kg. Zwycięzcę sprzedaje się po biegu w drodze licytacji za 1200 zhr., za każde 100 zhr. mniej z ceny szacunkowej 1 kg. mniej. Najmniejsza cena szacunkowa 300 zhr. Nadwyżka przy licytacji w połowie dla drugiego konia, w połowie do kasy Towarzystwa. Wpisowe za każdego mianowanego konia 5 zhr., za startujące konie dalsze 10 zhr. Czwarty koń otrzymuje swoje wpisowe napowrót, reszta wpisowego do kasy Towarzystwa. (Zamknięto 15 września z 11 podpisami).

I. Verkaufsfachrennen. Preis

1000 Kronen, wovon 700 Kr. dem Sieger, 200 Kr. dem zweiten, 100 Kr. dem dritten Pferde. Für 3j. und ältere continentale Pferde mit Ausschluss der französischen, die in Jahren 1892 und 1893 kein Flach-, oder Hürdenrennen im Werthe von 1000 fl. und darüber gewonnen haben. Dist. ca. 1600 Met. Gewicht 3j. 69 Kg., 4j. 75 Kg., 5j. und ältere 77 Kg. Der Sieger ist um 1200 fl. feil für je 100 fl. weniger 1 Kg. erl. Minimal Verkaufspreis 300 fl. Der Mehrerlös der Versteigerung zur Hälfte dem zweiten Pferde, zur Hälfte der Vereinscassa. Einschreibgebühr für jedes genannte Pferd 5 fl., für startende Pferde weitere 10 fl. Das vierte Pferd rettet seine Einschreibgebühr, der Rest derselben der Renncassa. (Geschlossen am 15 September mit 11 Unterschriften).

- | | |
|--|-----|
| | Kg. |
| 1. Hr. Józ. Baworowskiego 5 l. gn. kl. Perta po Prince Giles The First (pół- krwi) 800 zhr. | 68 |
| 2. Rotm. Hip. Brzozowskiego (2 p. uł.) 3 l. karogn. kl. Florence po Arcadian z Folie 800 zhr. | 65 |
| 3. Nadp. hr. G. Clam-Martinic (1 p. uł.) st. gn. w. Director po Childeric z Dido 800 zhr. | 73 |

- | | |
|---|---|
| } | kurtka i czapka białe, czerw. ręk. weiss rothe Aermel, weisse K. |
| } | Szarfa: niebiesko-biała, Schärpe: blau-weiss. |
| } | Szarfa: żółto-czerwona, Schärpe: gelb-roth. |

- Kg.
4. Por. br. Ottok. Dobřzensky (2 p. uł.)
4 l. gn. kl. **Diva** po Ruperra z Prima-
donna 1200 złr. , **75** } Szarfa biała w nieb. kropki,
} Schärpe: weiss blau getupft.
 5. Por. br. K. Egger (2 p. uł.) 3 l. karogn.
og. **Remorse** po Abonnent z Renata
1200 złr. , **69** } Szarfa: niebieska biała niebieska,
} Schärpe: blau weiss blau.
 6. Por. Rud. Moser (7 p. uł.) 6 l. gn. w.
Wariat (półkwi) 1200 złr. **72** } Szarfa: czarno-żółta,
} Schärpe: schwarz gelb.
 7. Nadp. Aug. Redl (12 p. dr.) 3 l. kaszt.
og. **Mephisto** po Elemér z Merry Bird
500 złr. , **62** } Szarfa: czarno-czerwona,
} Schärpe: schwarz-roth.
 8. Por. hr. Rob. Salm (12 p. dr.) 6 l.
gn. kl. **Friponne** po Prince Paris z Fi-
num Rózi 700 złr. , **72** } Szarfa czerwono-biała,
} Schärpe: roth-weiss.
 9. (10.) P. Wład. Schindler 4 l. gn. w.
Plebejer po Waisenknabe z Pamatka
700 złr. , **70** } k. zielona, czerw. ręk. i czap.
} grün rothe Aerm. und K.
 10. (9.) Tegoż 4 l. kaszt. kl. **Haiderose**
po Ruperra z Henriette 1000 złr. **73** } k. zielona, czerw. ręk. i czap.
} grün rothe Aerm. und K.
 11. Por. hr. Arth. Sumińskiego (1 p. uł.)
4 l. kaszt. og. **Jongleur** po Doncaster
z Gauklerin 1200 złr. , **75** } Szarfa: żółta w czerw. kropki,
} Schärpe: gelb roth getupft.

II. Steeple-chase koni wierzchowych. Nagroda **1400** koron, z których 100 kor. zwycięzcy, 300 kor. drugiemu 100 kor. trzeciemu koniowi. Dla półkwi koni urodzonych na kontynencie, które w latach 1892 i 1893 nie wygrały żadnego biegu płaskiego, z płotami lub z przeszkodami wartości 1000 złr. lub powyżej. Meta 4000 m. Waga dla 4 l. 72 $\frac{1}{2}$ kg., 5 l. 74 kg., 6 l. i starszych 75 $\frac{1}{2}$ kg. Zwycięzca w latach 1892 i 1893 biegu płaskiego, z płotami lub przeszkodami wartości do 500 złr. 2 $\frac{1}{2}$ kg., powyżej 500 złr. 4 kg. więcej. Konie które żadnego biegu nie wygrały 2 $\frac{1}{2}$ kg. mniej. Wpisowe za każdego mianowanego konia 10 złr., za startujące konie dalsze 10 złr. Czwarty koń otrzymuje swoje wpisowe napowrót, reszta wpisowego do kasy Towarzystwa. (Zamknięto 2 września z 15 podpisami).

- | | | |
|--|------------------|-----|
| 1. Por. ks. Fr. Auersperg (1 p. uł.) st. karogn. w. Oroszlán (półkwi) | 73 | Kg. |
| 2. Hr. W. Baworowskiego 5 l. karogn. kl. Dewotka po Prince Giles The First (półkwi) | 71 $\frac{1}{2}$ | |
| 3. Por. St. Janota Bzowskiego (1 p. uł.) st. kaszt. kl. Norma po Corsar (półkwi) | 73 | |
| 4. Por. W. Chmelař (2 p. uł.) st. gn. w. Fatalist po Fatalist z Flora (półkwi) 73 | | |
| 5. Nadp. hr. G. Clam-Martinić (1 p. uł.) st. kaszt. og. Ostatni po Corsar (półkwi) 73 | | |

11. Reitpferd — Steeple-chase.
 Preis **1400** Kronen, wovon 1000 Kr. dem Sieger, 300 Kr. dem zweiten, 100 dem dritten Pferde. Für continentale Halbblut-Pferde, die in Jahren 1892 u. 1893 kein Flach, Hürdenrennen oder Steeple-chase im Werthe von 1000 fl. und darüber gewonnen haben. Dist ca. 4000 Met. Gewicht 4j. 72 $\frac{1}{3}$ Kg., 5j. 74 Kg., 6j. und ältere 75 $\frac{1}{2}$ Kg. Sieger eines Flach-, Hürdenrennens oder einer Steeple-chase in Jahren 1892 und 1893 im Werthe bis 500 fl 2 $\frac{1}{2}$ Kg. über 500 fl. 4 Kg. mehr. Maiden 2 $\frac{1}{2}$ Kg. erl. Einschreibgebühr für jedes genannte Pferd 10 fl., für startende Pferde weitere 10 fl. Das vierte Pferd erhält seine Einschreibgebühr zurück, der Rest der Einschreibgebühren der Renncassa. (Geschlossen am 2 September mit 15 Unterschriften).

- | | |
|--|---|
| } Szarfa: biała w czerw. pasy } Schärpe: weiss, roth gestreift. | } k. biała, szarfa i ręk. czerw., biała czap, } weiss, rothe Schärpe und Aermel, weisse K. |
| | |
| } Szarfa: żółto-czerwona } Schärpe: gelb-roth. | |

| | Kg. | |
|---|--------------------------------|---|
| 6. Por. br. J. Dobřzensky (3 p. uł.) 6 l. kar. w. Azraïl do Bojtars (półkrwi) | 73 | } Szarfa: biała niebieska czerwona Schärpe: weis blau roth. |
| 7. Por. br. Ottok. Dobřzensky (2 p. uł.) 5 l. gn. og. Pribék po Mont Gibello (półkrwi) | 71 ¹ / ₂ | } Szarfa: biała w niebieskie kropki Schärpe: weiss blau getupft. |
| 8. Zast. ofic. Zyg. Irsay (4 p. huz.) 4 l. kaszt. kl. She po King Alfons (pół- krwi) | 70 | } k. niebieska w białe paski blau und weiss gestreift. |
| 9. Por. Ed. Koller (7 p. uł.) st. gn. w. Harry-Hall po Harry-Hall (półkrwi) | 73 | } Szarfa: czerwona Schärpe: roth. |
| 10. Por. br. A. Ledebur (1 p. uł.) 4 l. kaszt. kl. Mis-Grace po Arcadian (pół- krwi) | 70 | } Szarfa: czarna żółta-biała Schärpe: schwarz-gelb-weiss. |
| 11. Rotm. Kaźm. Łączyńskiego (11 p. uł.) st. karogn. gn. kl. Electra po Giles III. (półkrwi) | 73 | } Szarfa: czerwono-biała Schärpe: roth-weiss. |
| 12. Por. Fr. Neusser (12 p. dr) st. gn. kl. Nichte (półkrwi) | 73 | } Szarfa: niebiesko-żółta Schärpe: blau-gelb. |
| 13. Rotm. hr. Al. Romera (1 p. uł.) 5 l. gn. kl. Milda po Kaiser (półkrwi) | 71 ¹ / ₂ | } Szarfa: czarno-żółta Schärpe: schwarz-gelb. |
| 14. Nadp. Alf. Słoneckiego (2 p. uł.) 6 l. kaszt. w. Coco po Labancz (półkrwi) | 73 | } Szarfa: jasno-niebieska Schärpe: lichtblau. |
| 15. Nadp. br. G. Wiedersperg (1 p. uł.) 5 l. gn. kl. Maryanka po Nihilist (pół- krwi) | 71 ¹ / ₂ | } Szarfa: niebiesko-czerwona Schärpe: blau-roth. |

III. Nagroda Zamku Łańcu-ckiego. Steeple-chase. **Nagroda honorowa** ofiarowana przez Hrabinę Romanową Potocką i **2500** koron ofiarowane przez Towarzystwo Międz. Wyśc. Kon. w Krakowie, z których 2000 koron zwycięzcy, 300 koron drugiemu, 200 kor. trzeciemu koniowi. Nagroda honorowa jeźdźcowi zwycięzcy. Meta 4800 mtr. Dla urodzonych na kontynencie koni, z wykluczeniem koni francuskich, które w latach 1892 i 1893 nie wygrały żadnego biegu (Steeple-chase) wartości 1000 złr. lub powyżej. Waga dla 4 l. 70 kg., 5 l. 72½ kg., 6 l. i starszych 73½ kg. Zwycięzca biegu o nagrodzie wartości do 500 złr. 2 kg., powyżej 500 złr. 3½ kg. więcej. Konie które żadnego biegu nie wygrały jeżeli 4 l. 2½ kg., jeżeli 5 l. lub starsze 4 kg. mniej. Wpisowe za każdego mianowanego konia 10 złr., za startujące konie dalsze 15 złr. Czwarty koń otrzymuje swoje wpisowe napowrót, reszta wpisowego do kasy Towarzystwa. (Zamknięto 2 września z 18 podpisami).

Kg.

1. Por. P. Almásy de Zsadány (3 puł. uł.) st. szp. w. **Staćzyk** po El Kebir z Fatma (półkrwi) **69½**
2. Por. ks. Fr. Auersperg (1 p. uł.) st. karogn. w. **Oroszlán** (półkrwi) **69½**
3. Por. St. Janota Bzowskiego (1 p. uł.) st. kaszt. kl. **Norma** po Corsar (półkrwi) **69½**

III. Łańcuter—Schloss Steeple-chase-Ehrenpreis gogeben von Gräfin Roman Potocka und **2500** Kronen gegeben von Internationalen Krakauer Rennvereine, wovon 2000 Kr. dem Sieger, 300 Kr. dem zweiten, 200 Kr. dem dritten Pferde. Ehrenpreis dem siegenden Reiter. Dist. ca. 4800 Met. Für continentale Pferde mit Ausschluss der französischen, die in Jahren 1892 und 1893 noch kein Rennen (Steeple-chase) im Werthe von 1000 fl. und darüber gewonnen haben. Gewicht 4j. 70 Kg., 5j. 72½ Kg., 6j. oder ält. 73½ Kg. Sieger eines Rennens im Werthe bis 500 fl. 2 Kg., über 500 fl. 3½ Kg. mehr. Maiden, wenn 4j. 2½ Kg., wenn 5j. oder älter 4 Kg. erl. Einschreibgebühr für jedes genannte Pferd 10 fl., für startende Pferde weitere 15 fl. Das vierte Pferd rettet seine Einschreibgebühr, der Rest derselben der Renncassa. (Geschlossen am 2 September mit 18 Unterschriften).

} Szarfa: jasno-niebiesko-żółta
Schärpe: lichtblau-gelb.

} Szarfa: biała w czerwone pasy
Schärpe: weiss roth gestreift.

} Szarfa: czarna
Schärpe: schwarz,

- | | Kg. | | | | | |
|--|---|---|---|---|---|----------------------------------|
| 4. Por. W. Chmelař (2 p. uł.) st. gn. w. Fatalist po Fatalist (półkrwi) | 69 ¹ / ₂ | <table border="0"> <tr> <td style="font-size: 2em; vertical-align: middle;">}</td> <td>Szarfa: jasno-niebieska biała</td> </tr> <tr> <td style="font-size: 2em; vertical-align: middle;">}</td> <td>Schärpe: lichtblau-weiss</td> </tr> </table> | } | Szarfa: jasno-niebieska biała | } | Schärpe: lichtblau-weiss |
| } | Szarfa: jasno-niebieska biała | | | | | |
| } | Schärpe: lichtblau-weiss | | | | | |
| 5. (6.) Nadp. hr. G. Clam-Martinic (1 p. uł.) st. gn. w. Director po Childeric z Dido | 69 ¹ / ₂ | <table border="0"> <tr> <td style="font-size: 2em; vertical-align: middle;">}</td> <td>Szarfa: żółto-czerwona</td> </tr> <tr> <td style="font-size: 2em; vertical-align: middle;">}</td> <td>Schärpe: gelb-roth.</td> </tr> </table> | } | Szarfa: żółto-czerwona | } | Schärpe: gelb-roth. |
| } | Szarfa: żółto-czerwona | | | | | |
| } | Schärpe: gelb-roth. | | | | | |
| 6. (5.) Tegoż st. gn. kl. Indigena po Prince Frederick z Minima örökös | 75 ¹ / ₂ | <table border="0"> <tr> <td style="font-size: 2em; vertical-align: middle;">}</td> <td>Szarfa: żółto-czerwona</td> </tr> <tr> <td style="font-size: 2em; vertical-align: middle;">}</td> <td>Schärpe: gelb-roth.</td> </tr> </table> | } | Szarfa: żółto-czerwona | } | Schärpe: gelb-roth. |
| } | Szarfa: żółto-czerwona | | | | | |
| } | Schärpe: gelb-roth. | | | | | |
| 7. Nadp. hr. Fryd. Chorinsky (12 p. dr.) 4 l. gn. og. Moritz po Vederemo z Mattina | 67 ¹ / ₂ | <table border="0"> <tr> <td style="font-size: 2em; vertical-align: middle;">}</td> <td>k. czarna, żółta szarfa, czarna czap.</td> </tr> <tr> <td style="font-size: 2em; vertical-align: middle;">}</td> <td>schwarz gelbe Schärpe, schw. K.</td> </tr> </table> | } | k. czarna, żółta szarfa, czarna czap. | } | schwarz gelbe Schärpe, schw. K. |
| } | k. czarna, żółta szarfa, czarna czap. | | | | | |
| } | schwarz gelbe Schärpe, schw. K. | | | | | |
| 8. Por. br. Ottok. Dobřzensky (2 p. uł.) 5 l. gn. og. Pribék po Mont Gibello (półkrwi) | 68 ¹ / ₂ | <table border="0"> <tr> <td style="font-size: 2em; vertical-align: middle;">}</td> <td>Szarfa: biała w nieb. kropki</td> </tr> <tr> <td style="font-size: 2em; vertical-align: middle;">}</td> <td>Schärpe: weiss blau getupft.</td> </tr> </table> | } | Szarfa: biała w nieb. kropki | } | Schärpe: weiss blau getupft. |
| } | Szarfa: biała w nieb. kropki | | | | | |
| } | Schärpe: weiss blau getupft. | | | | | |
| 9. Por. br. K. Egger (2 p. uł.) 4 l. ciemnogł. og. Imperator po Vinea z Imperial | 67 ¹ / ₂ | <table border="0"> <tr> <td style="font-size: 2em; vertical-align: middle;">}</td> <td>Szarfa: niebieska biała niebieska</td> </tr> <tr> <td style="font-size: 2em; vertical-align: middle;">}</td> <td>Schärpe: blau weiss blau.</td> </tr> </table> | } | Szarfa: niebieska biała niebieska | } | Schärpe: blau weiss blau. |
| } | Szarfa: niebieska biała niebieska | | | | | |
| } | Schärpe: blau weiss blau. | | | | | |
| 10. Nadp. Jerz. Hirschler (2 p. uł.) st. gn. kl. Verania po Vederemo z Faire and Square | 69 ¹ / ₂ | <table border="0"> <tr> <td style="font-size: 2em; vertical-align: middle;">}</td> <td>k. ciemnozielona, białe ręk. i czap.</td> </tr> <tr> <td style="font-size: 2em; vertical-align: middle;">}</td> <td>dunkelgrün, weisse Aermel und K.</td> </tr> </table> | } | k. ciemnozielona, białe ręk. i czap. | } | dunkelgrün, weisse Aermel und K. |
| } | k. ciemnozielona, białe ręk. i czap. | | | | | |
| } | dunkelgrün, weisse Aermel und K. | | | | | |
| 11. Nadp. hr. Józefa Lasockiego (1 p. uł.) 5 l. gn. kl. Serenity po Blankenese z Gaiety | 68 ¹ / ₂ | <table border="0"> <tr> <td style="font-size: 2em; vertical-align: middle;">}</td> <td>k. żółta w niebieskie kropki, żółta czap.</td> </tr> <tr> <td style="font-size: 2em; vertical-align: middle;">}</td> <td>gelb blau getupft gelbe K.</td> </tr> </table> | } | k. żółta w niebieskie kropki, żółta czap. | } | gelb blau getupft gelbe K. |
| } | k. żółta w niebieskie kropki, żółta czap. | | | | | |
| } | gelb blau getupft gelbe K. | | | | | |
| 12. Nadp. Józ. Lommer (1 p. uł.) st. gn. w. Pelham po Przedświt z Happy Land | 69 ¹ / ₂ | <table border="0"> <tr> <td style="font-size: 2em; vertical-align: middle;">}</td> <td>Szarfa: biała-niebieska</td> </tr> <tr> <td style="font-size: 2em; vertical-align: middle;">}</td> <td>Schärpe: weiss-blau</td> </tr> </table> | } | Szarfa: biała-niebieska | } | Schärpe: weiss-blau |
| } | Szarfa: biała-niebieska | | | | | |
| } | Schärpe: weiss-blau | | | | | |
| 13. Por. hr. A. Ledebur (1 p. uł.) 4 l. kaszt. kl. Miss Grace po Arcadian (półkrwi) | 67 ¹ / ₂ | <table border="0"> <tr> <td style="font-size: 2em; vertical-align: middle;">}</td> <td>Szarfa: czerwona-biała</td> </tr> <tr> <td style="font-size: 2em; vertical-align: middle;">}</td> <td>Schärpe: roth-weiss.</td> </tr> </table> | } | Szarfa: czerwona-biała | } | Schärpe: roth-weiss. |
| } | Szarfa: czerwona-biała | | | | | |
| } | Schärpe: roth-weiss. | | | | | |

Kg.

14. (15.) Nadp. Fel. Proskowetz (12 p. dr.) st. gn. w. **Cast-off** po Falkland z Esther **77**) k. jasno-niebieska, żółte ręk., czarna czap. lichtblau, gelbe Aermel, schw. K.
15. (14.) Tegoż 4 l. gn. w. **Caracalla** po Vinea z Catania **67¹/₂**) k. jasno-niebieska, żółte ręk., czarna czap. lichtblau, gelbe Aermel, schw. K.
16. Por. hr. Ed. Sizzo-Noris (11 p. uł.) st. karogn. kl. **Rosa** po Oakball z Rosebud (półkrwi) **69¹/₂**) Szarfa: żółta w niebieskie pasy Schärpe: gelb, blau gestreift.
17. Nadp. br. G. Wiedersperg (1 p. uł.) 5 l. gn. kl. **Maryanka** po Nihilist (półkrwi) **68¹/₂**) Szarfa: niebieska-czerwona Schärpe: blau-roth.
18. Rotm. Ferd. Wiesauer (7 p. uł.) 5 l. gn. kl. **Caroline** po Erbkönig z Minnerwa **68¹/₂**) k. jasno-niebieska w pasy białe lichtblau weiss gestreift.

IV. Bieg Zachęty. Bieg z płotami. **Nagroda honorowa** ofiarowana przez Dawny Resurs Krakowski i **1000** koron ofiarowane przez Towarzystwo Międz. Wys. Kon. w Krakowie, z których 650 kor. pierwszemu, 250 kor. drugiemu, 100 kor. trzeciemu koniowi. Nagroda honorowa jeźdźcowi zwycięzcy. Dla 3 l. i starszych urodzonych w Galicyi, Królestwie Polskiem i Rosyi koni, które nie wygrały żadnego biegu o wartości 1000 złr. lub powyżej. Meta 3200 m. Waga dla 3 l. 64 kg., 4 l. 70 kg., 5 l. i starszych 72½ kg. Zwycięzca biegu (płaskiego lub płotami) wartości do 400 złr. 2½ kg., powyżej 400 złr. 4 kg. więcej. Konie, które żadnego biegu płaskiego, z płotami lub z przeszkodami nie wygrały jeżeli 3 l. 2 kg., jeżeli 4 l. kg., jeżeli 5 l. lub starsze 5 kg. mniej. Wpisowe za każdego mianowanego konia 5 złr., za startujące konie dalsze 5 złr. Czwarty koń otrzymuje swoje wpisowe napowrót, reszta wpisowego do kasy Towarzystwa. (Zamknięto 15 września z 15 podpisami).

Kg.

1. Por. P. Almásy de Zsadány (3 p. uł.)
st. szp. w. **Stańczyk** po El Kébir z
Fatma (półkrwi) **67½**
2. Hr. Józ. Baworowskiego 5 l. gn. kl.
Perta po Prince Giles The First (pół-
krwi) **67½**
3. Hr. W. Baworowskiego 3 l. kary og. **Ideat**
po Prince Giles The First (półkrwi) **62**

IV. Ermunterungs — Hürdenrennen. **Ehrenpreis** gegeben von Alter Krakauer Ressource und **1000** Kronen, gegeben vom Intern. Krakauer Rennvereine, wovon 650 Kr. dem Sieger, 250 Kr. dem zweiten, 100 Kronen dem dritten Pferde, Ehrenpreis dem siegenden Reiter. Für 3j. und ältere in Galizien, Polen oder Russland gezogene Pferde, die kein Rennen im Werthe von 1000 fl. und darüber gewonnen haben. Dist. ca. 3200 Met. Gewicht 3j. 64 Kg., 4j. 70 Kg., 5j. und ältere 72½ Kg. Sieger eines Rennens (Flach- oder Hürdenrennen) im Werthe bis 400 fl. 2½ Kg. über 400 fl. 4 Kg. mehr. Maiden in Flachrennen, Hürdenrennen oder Steeple-chase wenn 3j. 2 Kg., wenn 4j. 4 Kg., wenn 5j. oder älter 5 Kg. erl. Einschreibgebühr für jedes genannte Pferd 5 fl., für startende Pferde weitere 5 fl. Das vierte Pferd erhält seine Einschreibgebühr zurück, der Rest derselben der Renncassa. (Geschlossen am 15 September mit 15 Unterschriften).

} Szarfa jasnoniebiesko-żółta
Schärpe lichtblau-gelb.

} k. biała czerwone ręk. biała czap.
weiss rothe Aermel weisse k.

} k. biała, czerwone ręk. i szarfa, biała czap.
weiss rothe Aermel und Schärpe. weisse K.

- | | |
|--|--|
| 4. Rotm. Hip. Brzozowskiego (2 p. uł.) 4 l. kaszt. kl. Aldona po Alboin (półkrwi) 66 | } Szarfa: niebieska-czerwona, Schärpe: blau-roth, |
| 5. (6.) Por. St. Janota Bzowskiego (1 p. uł.) st. gn. kl. Fennimore po King Alfons (półkrwi) 67 ¹ / ₂ | } Szarfa: czarna, Schärpe: schwarz. |
| 6. (5.) Tegoż st. kaszt. kl. Norma po Corsar (półkrwi) 67 ¹ / ₂ | } Szarfa: czarna Schärpe; schwarz. |
| 7. Nadp. hr. G. Clam-Martinic (1 p. uł.) st. kaszt. og. Ostatni po Corsar (półkrwi) 76 ¹ / ₂ | } Szarfa: żółto-czerwona, Schärpe: gelb-roth. |
| 8. Jedn. ochot. J. Dembowski (2 p. uł.) 5 l. szp. w. Aërolith po Aërolith (półkrwi) 67 ¹ / ₂ | } Szarfa: biała w czarne kropki, Schärpe: weiss schwarze Tupfen. |
| 9. Por. br. K. Egger (2 p. uł.) st. gn. w. Potop po Van der Mühlen (półkrwi) 67 ¹ / ₂ | } Szarfa niebieska, biała niebieska, Schärpe: blau weiss blau. |
| 10. Por. br. H. Eltz (7 p. uł.) 4 l. gn. og. Kohinoor po Kaiser (półkrwi) 74 | } Szarfa: biała-niebieska-czerwona, Schärpe: weiss-blau-roth. |
| 11. Nadp. Józ. hr. Lasockiego (1 p. uł.) 5 l. gn. kl. Serenity po Blankenese z Gaiety 67 ¹ / ₂ | } k. żółta w niebieskie kropki, żółta czapka, gelb und blau getupft, gelbe K. |
| 12. Nadp. Józ. Lommer (1 p. uł.) st. karogn. w. Hultaj po Sygnał (półkrwi) 67 ¹ / ₂ | } Szarfa: biało-niebieska, Schärpe: weiss-blau. |
| 13. Por. Rud. Moser (7 p. uł.) 6 l. gn. w. Wariat (półkrwi) 67 ¹ / ₂ | } Szarfa: czarno-żółta, Schärpe: schwarz-gelb. |
| 14. Hr. Edm. Potockiego 3 l. gn. w. Inco gnito (półkrwi) 62 | } k. czerwona, błękitna czap. roth, hellblaue K. |
| 15. Por. hr. Ed. Sizzo-Noris (11 p. uł.) 4 l. gn. kl. Panienka po Berlik z Wild-Wine (półkrwi) 66 | } Szarfa: żółta w niebieskie paski, Schärpe: gelb blau gestreift. |

V. Nagroda Totalizatora. Steeple-chase. **Nagroda honorowa** ofiarowana przez przyjaciela sportu i **1200** koron, z których 800 kor. zwycięzcy, 300 kor. drugiemu, 100 kor. trzeciemu koniowi. Nagroda honorowa jeźdźcowi zwycięzcy. Dla urodzonych na kontynencie koni, z wykluczeniem koni francuskich, które w latach 1892 i 1893 nie wygrały żadnego biegu z płotami lub przeszkodami wartości 800 złr. lub powyżej. Meta 4000 m. Waga dla 4 l. 75 kg., 5 l. 78½ kg., 6 l. i starszych 79½ kg. Zwycięzca biegu z płotami lub z przeszkodami wartości do 500 złr. 2 kg., powyżej 500 złr. 4 kg. więcej. Konie które żadnego biegu z płotami i z przeszkodami nie wygrały 2½ kg. mniej. Wpisowe za każdego mianowanego konia 10 złr., za startujące konie dalsze 10 złr. Czwarty koń otrzymuje swój wpisowe napowrót, reszta wpisowego do kasy Towarzystwa. (Zamknięto 2 września z 17 podpisami).

- | | |
|--|----|
| 1. Por. ks. Fr. Auersperg (1 p. uł.) st. karogn. w. Oroszlán (półkrwi) . . . | 77 |
| 2. Hr. Józ. Baworowskiego 5 l. gn. kl. Babieka po Prince Paris z La Garonne | 76 |
| 3. Nadp. hr. G. Clam-Martinic (1 p. uł.) st. kaszt. og. Ostatni po Corsar (półkrwi) | 77 |

Kg.

V. Totalisateur Steeple-chase. **Ehrenpreis** gegeben von einem Freunde des Sport und **1200** Kronen, wovon 800 Kr. dem Sieger, 300 Kr. dem zweiten, 100 Kr. dem dritten Pferde. Ehrenpreis dem siegenden Reiter. Für continentale Pferde mit Ausschluss der französischen, die in Jahren 1892 und 1893 kein Hürdenrennen oder Steeple-chase im Werthe von 800 fl. und darüber gewonnen haben. Dist. ca. 4000 Met. Gewicht 4j. 76 Kg., 5j. 78½ Kg. 6j. und ältere 79½ Kg. Sieger eines Hürdenrennens oder Steeple-chase im Werthe bis 500 fl 2 Kg., über 600 fl. 4 Kg. mehr. Maiden in Hürdenrennen und Steeple-chase 2½ Kg. erl. Eischreibgebühr für jedes genannte Pferd 10 fl., für startende Pferde weitere 10 fl. Das vierte Pferd rettet seine Eischreibgebühr, der Rest derselben dor Renn-cassa. (Geschlossen am 2 September mit 17 Unterschriften).

- | | |
|---|------------------------------------|
| } | Szarfa: biała w czerwone pasy |
| | Schärpe: weiss roth gestreift. |
| } | k. biała czerw. ręk., biała czapka |
| | weiss rothe Aermel, weisse K. |
| } | Szarfa: żółto-czerwona |
| | Schärpe: gelb-roth. |

- | | | |
|--|-------------------|---|
| 4. Por. br. J. Dobrzęzsky (3 p. uł.) st. kaszt. kl. Modesty po Virgilius z Fairy II. | Kg. 77 | } Szarfa biało-niebiesko-czerwona Schärpe; weiss-blau-roth. |
| 5. Por. br. H. Eltz (7 p. uł.) 4 l. gn. og. Kohinoor po Kaiser (półkrwi) | 72 ^{1/2} | |
| 6. P. Alfr. Flesch 5 l. gn. kl. Spinne po Blue Rock z Speedwell | 76 | } k. biała, żółta szarfa, nieb. ręk., biała czap. weiss, gelbe Schärpe, blaue Aermel und K. |
| 7. Nadp. Jerz. Hirschler (2 p. uł.) st. gn. kl. Verania po Vederemo z Faire and Square | 77 | |
| 8. Zast. of. Zygm. Irsay (4 p. huz.) 4 l. kl. She po King Alfons (półkrwi) | 72 ^{1/2} | } k. niebieska w białe paski blau, weiss gestreift. |
| 9. Por. Ed. Koller (7 p. uł.) st gn. w. Harry-Hall po Harry-Hall (półkrwi) | 75 | |
| 10. Nadp. hr. Józ. Lasockiego (1 p. uł.) 5 l. gn. kl. Serenity po Blankenese z Gaiety | 76 | } k. żółta w niebieskie kropki, żółta czap. gelb, blau getupft, gelbe K. |
| 11. Por. hr. A. Ledebur (1 p. uł.) 4 l. kaszt. kl. Miss Grace po Arcadian (półkrwi) | 72 ^{1/2} | |
| 12. Nadp. Józ. Lommer (1 p. uł.) st. gn. w. Pelham po Przedświt z Happy Land | 77 | } Szarfa: biało-czerwona, Schärpe: weiss-roth. |
| 13. Nadp. Fryd. Michlstetter (11 p. dr.) 5 l. gn. og. Nador po Delavare z Nancy | 76 | |
| 14. (15.) Nadp. Fel. Proskowetz (12 p. dr.) st. gn. w. Cast-off po Falkland z Esthor | 83 ^{1/2} | } Szarfa: biało-niebieska, Schärpe: weiss-blau. k. srebrzysta z czer. szwami, srebrzysto-czer. cz. silberweiss, rothe Nähte silberweiss-rothe K. |
| 15. (14.) Tegoż 4 l. gn. w. Caracalla po Vinea z Catania | 72 ^{1/2} | |
| 16. Rotm. hr. Al. Romera (1 p. uł.) 5 l. gn. kl. Milda po Kaiser (półkrwi) | 76 | } k. jasnoniebieska, żółte ręk. czarna czap. lichtblau, gelbe Aermel, schwarze K. k. jasnoniebieska, żółte ręk., czarna czap. lichtblau, gelbe Aermel, schwarze K. |
| 17. Por. St. Wołkowickiego (2 p. uł.) 4 l. gn. og. Kołtow po Prince Giles The First (półkrwi) | 72 ^{1/2} | |
| | | } Szarfa czarno-żółta, Schärpe schwarz-gelb. Szarfa czarno-żółto-biała, Schärpe: schwarz-gelb-weiss. |

SKŁAD WSZELKICH MATERIAŁÓW BUDOWLANYCH

i Fabryka wyrobów betonowych

JAKÓB BETTER

Kraków, ul. św. Jana L. 3.

Na składzie: rury steingutowe, cement portlandzki, wapno hydrauliczne kufzteińskie, gips murarski, cegły i płyty szamotowe, posadzki cementowe, marmurowe, mozaikowe i steingutowe, dreny, farby do fasad, piece kaflowe.

Podjekuje się pokrycia dachów papą, szyfrem i dachówką falcowaną po cenach konkurencyjnych.

(Zamówienia z prowincyi załatwia się natychmiast).

HENRYK SCHWARZ

w Krakowie, ul. Grodzka, 13,

poleca w wielkim wyborze **na sezon jesienny i zimowy**

Nowości wełniane **na suknie** codzienne, podróżne i wizytowe,
na okrycia i wierzchy do futer.

Jedwabie czarne i kolorowe, Plusze i Aksamity.

Gotowe Żakiety, Peleryny, Rotundy, Bluzki.

SKŁAD PŁÓTNA,

bielizny stołowej, chustek do nosa, Szyrtingów, Barchanów angielskich białych i kolorowych.

CHUSTEK DAMSKICH, PLEDÓW, KOŁDER FLANELOWYCH, COUVRE PIED itp.

 Zamówienia na kostiumy i okrycia wykonują się szybko i starannie. 

Próbki na prowincję na żądanie.

Telefon Nr. 43.

LEON GAŁEK

w Krakowie, przy ulicy Floryańskiej L. 30.

Poleca:

OBUWIA MĘSKIE, DAMSKIE i DZIECINNE

z najlepszych angielskich, francuskich i krajowych materyałów.

Dokładne wykonanie. Elegancki fason i umiarkowane ceny.

SPECYALNOŚĆ:

Obuwia dla Pań na sposób angielski po męsku,

TRZEWIKI „LAWN TENIS“.

Buty do wyścigów z angielskimi sztylpami. Buty wojskowe według najnowszego przepisu.

Wielki wybór ostróg najnowszego systemu.

Prawidła, lakier do bucików „nonpareil de Guiche“.

Zamówienia z prowincyi odwrotną pocztą. — Na miarę raz na zawsze wystarczy stary bucik.

L. MAKOWSKI

ZAKŁAD WYROBÓW RYMARSKICH i SIODLARSKICH

w Krakowie, ulica św. Tomasza pod L. 20,

poleca swój magazyn zaopatrzonej w wielki wybór **gotowych
uprząży, jakoteż przyborów do podróży,**
oraz podejmuje się wszelkich reperacyj.

FRANCISZEK CUŻYDŁO

w Krakowie, Suklennice Nr. 27

poleca swój obficie zaopatrzonej

**skład sukna kortów, szewiotów i kamgarnów
krajowych i zagranicznych.**

ZAKŁAD OGRODNICZY
KAROLA FREEGE
W KRAKOWIE

poleca swoje wielkie zapasy roślin egzotycznych i gruntowych

oraz



wykonuje według najnowszej mody

BUKIETY, WIEŃCE,

koszyki fantastycznie kwiatami przybrane,

tudzież

podejmuje się wszelkich robót w zakres ogrodnictwa
wchodzących.

 Ceny jak najniższe. 

WYROBY KRAJOWE PŁÓCIENNE

PIERWSZEGO TOWARZYSTWA TKACKIEGO W KROŚNIE

pod marką ochronną „Przędka“.

Przędka



Marka ochronna.

Towary te, wyrabiane z najlepszego materiału i bez żadnych domieszek chemicznych blichowane, wskutek tego są nadzwyczaj trwałe. Sprzedawane są według oryginalnego cennika fabrycznego, a ceny stosunkowe do dobroci, piękności i trwałości tych wyrobów są nadzwyczaj przystępne i każdy nabywający sztukę z tychże towarów tak co do taniości, jakoteż i gatunku zadowolony będzie.

**Wyroby te są wyłącznie do nabycia
w Krakowie**

w Handlu Płócien i Bielizny gotowej

M. BEYER i SPÓŁKA

Kraków, Sukiennice, Nr. 12—14,

NAPRZECIW KOŚCIOŁA NAJŚW. PANNY MARYI.

ANTONI M. MIRKIEWICZ

W KRAKOWIE,

przy ulicy Grodzkiej Nr. 13 w domu Wgo Pana Schwarza

na miejscu p. Bajera,

**Pierwsza Polska Fabryka
wyborowych**

RĘKAWICZEK,
szelek gumowych bandaży.

Na składzie posiada: Krawaty, Portmonetki, Panto-
felki pokojowe,

oraz różne rzeczy wchodzące w wyrób rękawicznicy.

Ceny umiarkowane i stałe.

ADMINISTRACJA

AFISZA TEATRU MIEJSKIEGO

W KRAKOWIE,

przy ul. Floryańskiej L. 10,

PRZYJMUJE

insertery do zamieszczenia

na odwrotnej stronie afisza.

Biuro otwarte od godziny 12—1 w południe.

Rok założenia
1864

Odznaczona
na kilku wystawach.

Rok założenia
1864.

FABRYKA WYROBÓW SKÓRZANYCH
JANA KLECZEŃSKIEGO

W KRAKOWIE,

ulica Szpitalna Nr, 32 (vis-à-vis nowego Teatru)

poleca

**Uprzeże na konie, Siodła, Trędzle, Mundsztuki,
Przybory podróżne, Pasy do maszyn,**

również

WYROBY GALANTERYJNE ZE SKÓRY I PŁÓTNA

Reperacje pojazdów uskutecznią przez specjalistów.

WIELKI SKŁAD LATARŃ POWOZOWYCH.

JOZEF RUDNICKI

Kraków, Hotel Drezdeński.

PRACOWNIA BIELIZNY MĘSKIEJ.

GŁÓWNY SKŁAD RĘKAWICZEK.

WIELKI WYBÓR NAJMODNIEJSZYCH KRAWATEK.

Skład Pledów, Czapek i Kapeluszy angielskich.

→ PŁASZCZE GUMOWE NIEMPRZEMAKALNE PRAWDZIWE ANGIELSKIE. ←

Parasole wiedeńskie i angielskie.

NECESSERY I TORBY PODRÓŻNE.

Skład prawdziwej wody kolońskiej.

Fabryczny Skład oryginalnej bielizny Jaegerowskiej.

SZLAFROKI, UBRANIA MĘSKIE i KAMIZELKI PIKOWE

oraz

WIELE INNYCH NAJŚWIEŻSZYCH TOWARÓW.

TELEFONU Nr. 15.



PIERWSZY
MAGAZYN BRONI
BOLESŁAWA GLINIECKIEGO

w Krakowie, ul. Szewska L. 23.

poleca **Broń myśliwską** z pierwszorzędných fabryk angielskich, francuskich i belgijskich. **Drillingi** jakoteż sztuce zwykłe i **Express**. **Dubeltówki angielskie** systemu Hammerles. **Broń dla dam i dzieci**. Oryginalne angielskie sztuce. **Repetjery** systemu Colta w Hartford. **Rewolwery** we wszystkich gatunkach, systemach i kalibrach.

Sztuce i pistolety tarczowe. Najnowsze amerykańskie **reperterki 6-cio strzałowe** do śrutu w kal. 12 i 16 systemu Spencera.

Wszelkie przyrządy i żelaza do łapania zwierząt drapieżnych. Największy skład **patronów** do wszystkich dotąd istniejących systemów i kalibrów. Skład przyborów **do podróży i szermierki**.

Wyroby skórzane, brzytwy szwajcarskie Arbours, proch, śrut, kule, lotki, kapsle, przybitki i t. p.

Cenniki illustrowane gratis i franco.

APTEKA pod KORONĄ

Józefa Trauczyńskiego

w Krakowie, Rynek główny vis-à-vis Ratusza.

MAGISTER FARMACYI JÓZEF SLECZKOWSKI

poleca :

wszelkie środki weterynarskie zagraniczne:

Liniment Géneau, Savon résolvant,

Kwizdy płyn restytucyjny i proszek Kornenburski itp.

ORAZ WYROBU WŁASNEGO:

PŁYN RESTYTUCYJNY, BALSAM GOJĄCY RANY, MYDŁO RESOLWUJĄCE.

Rittermana Środek desinfekcyjny przeciw zarazom itp.

BANDAŻE PŁÓCIENNE, FLANELOWE i SUKIENNE.

Wszelkie opatrunki chirurgiczne dla koni.

Doniesienie na porę jesienną i zimową!

FILIA WIEDEŃSKIEJ FABRYKI

UBIORÓW MĘSKICH i DZIECINNYCH

HEILMANA KOHNA i SYNÓW

w Krakowie, ulica Grodzka, L. 9, I. piętro,

poleca doborowy zapas najmodniejszych **ubiorów męskich i dzieciennych** własnego wyrobu z najlepszych materyałów krajowych i zagranicznych **po cenach fabrycznych.**

Wobec rozgąęzionego interesu naszego i sprowadzania materyału w większych ilościach śmiało twierdzić możemy, że żadna z istniejących firm nie jest w stanie z cenami naszymi konkurować, o czem Szanowna Publiczność przekonać się zechce. W składzie naszym znajdują się:

Paletoty zimowe, mężykowy, Chesterfildy, haweloki, szlafroki, ubrania marynarkowe, żakietowe, salonowe i frakowe, kożuszki, bundy do podróży, kamizelki jedwabne, spodnie, oraz ubiory dla chłopczyków od 3 lat.

Aby uniknąć pomyłek uprasza się o zapamiętanie **ulicy i numeru domu**, w którym **filia** się znajduje.

Z uszanowaniem

Heilman Kohn i Synowie

Kraków, ul. Grodzka 9, I. piętro.

File nasze: w **Krakowie**, ulica Grodzka L. 9, w **Tarnowie, Bzeszowie, Jarosławiu, Przemyślu, Lwowie, Stanisławowie, Czerniowcach, Bielsku, Opawie i Nowym Sączu.**

WINA AFRYKAŃSKIE

firmy **E. PLAUT** z przylądka **Dobrej Nadziei.**

Stare, wystałe, naturalne wina z gwarancją za prawdziwość.

Wino lecznicze w najlepszym gatunku,

specjalnie polecane

przy niedokrwistości i chorobach żołądkowych.

Najlepsze wina deserowe:

| | | | | |
|---------------------------|----------|---------------------|-------------------|------------|
| Old Cape Malvasier | jasne | wytrawne | doskonałe but. | . . . 1:50 |
| Old Cape Sweet | " | łagodne | b. przyjemno but. | . . . 1:60 |
| Dry Constantia | czerwone | pół wytrawne | but. | . . . 1:70 |
| F. C. Pontac | " | pół słodkie | but. | . . . 2:10 |
| Pearl Constantia | złote | słodkie aromatyczne | but. | . . . 2:30 |

POLECA

LEON MEHL

w Krakowie, Szewska 15.

SKŁAD WIN, RUMU, KONIAKU I LIKIERÓW,
HERBATY ROSYJSKIEJ i CHIŃSKIEJ.

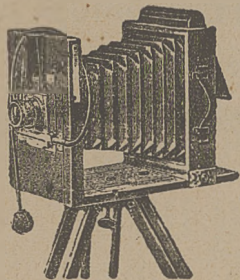

WAŻNE
dla **PP. Fotografów**
i **Amatorów Fotografii!**

WILHELM KLEINBERG

W KRAKOWIE,

ul. Floryańska L. 20 — (obok Hotelu Polskiego)

poleca obficie zaopatrzony Magazyn

we wszelkie Aparaty i Przybory Fotograficzne

po cenach fabrycznych.

**Generalne zastępstwo płyt suchych z pierwszej austriackiej
fabryki Stankowica, Preiningera i Sp. w Wiedniu.**

U W A G A. Na osobnych do tego wystawionych przyrządach, będą wykazane numera porządkowe koni, biorących w biegu udział — po biegu zaś numer wygrywającego, drugiego i trzeciego konia.

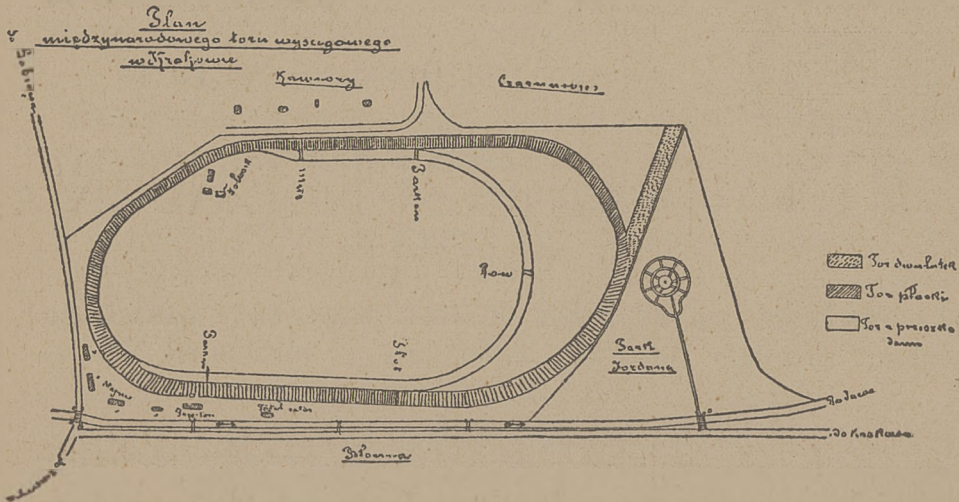

MEMORANDUM.

A series of horizontal dotted lines for writing.

1^a ang. Linoleum do wykładania posadzek, **chodniki i dywany** z linoleum w najnowszych deseniach. **Ceraty** do obijania mebli, na stoły i **chodniki ceratowe**. **Szczotki** wszelkiego rodzaju, a mianowicie do włosów i zębów, do sukien, kapeluszy, do mycia, do zamiętania, do powozów, do koni i bydła.

Maszyny do prania, magle patentowane i wyrzymaczki najnowszych konstrukcyi. **Wałeczki** do zaopatrywania od zimna i przeciągu drzwi i okien. **Przyrządy gimnastyczne** dla dzieci i dorosłych. **Pasy do maszyn** klejone, szyte i nitowane. **Środki desynfekcyjne**: kwas karbolowy, chlorek i proszek karbolowy. **Najlepszą masę woskową do zapuszczania posadzek**. **Oryginalne francuzkie i angielskie perfumy, mydełka toaletowe i kosmetyki**, wszystko w najlepszych gatunkach,

po cenach najniższych poleca

A. S Z A F R A Ń S K I

Skład farb, lakierów, przyborów do malowania, towarów gumowych, artykułów gospodarczych etc.

w Krakowie, główny Rynek 37, Linia A-B.

Cenniki na żądanie wysyła darmo i opłacone.

PIERWSZY GALICYJSKI



ERSTER GALIZISCHER

Tattersall

Tattersall

IGNACEGO ZANGENA

des IGNATZ ZANGEN

w Krakowie ul. Smoleńsk L. 31.

in Krakau Smoleńsk Nr. 31.

Zakład urządzony z komfortem według najnowszych wymagań.

Das mit allem Comfort eingerichtete Institut besteht aus einer gedecten sehr elegant eingerichteten Reitbahn, woselbst Reit Unterricht an Herren & Damen ertheilt wird.

Tattersall obejmuje następujące działy:

Szkoła jazdy konnej dla Panów i Pań w krytej ujeżdżalni.

Tresura koni surowych.

Wypożyczanie koni wierzchowych na spacer.

Przyjmowanie koni na pensję dzienną i miesięczną.

Boxy dla koni wyścigowych.

Stajnia na 90 koni.

Wynajem pojazdów.

Sprzedaż koni wierzchowych i zaprzęgowych.

Rohe Pferde werden in Tresour genommen.

Leih Anstalt für Reit Pferde und elegante Equipagen.

Stall für Pensions-Pferde.

Boxe für Rennpferde.

Stallungen für 90 Pferde.

Permanenter Verkauf von Reit & Wagenpferden.

Ceny umiarkowane.

Mässige Preise.