



# DZIENNIK URZĘDOWY

## WOJEWÓDZTWA ZAMOJSKIEGO

Zamość, dnia 5 września 1997 r.

Nr 28

Treść :

Poz.:

### ROZPORZĄDZENIA WOJEWODY ZAMOJSKIEGO

- 137 - Nr 13 z dnia 29 sierpnia 1997 r. w sprawie zwalczania wścieklizny zwierząt dzikich. .... 421  
138 - Nr 14 z dnia 29 sierpnia 1997 r. w sprawie zwalczania zarazy cieszyńskiej świń. .... 422  
139 - Nr 15 z dnia 2 września 1997 r. w sprawie zwalczania myksomatozy królików..... 423

### ZARZĄDZENIE WOJEWODY ZAMOJSKIEGO

- 140 - Nr 46 z dnia 27 sierpnia 1997 r. w sprawie nadania Statutu Kuratorium Oświaty w Zamościu. .... 424

### UCHWAŁY RAD GMIN

- 141 - uchwała Nr XXI/97/97 Rady Gminy w Skierbieszowie z dnia 21 marca 1997 r. w sprawie ustalenia planu sieci publicznych szkół podstawowych na terenie Gminy Skierbieszów. .... 446

- 137 -

## ROZPORZĄDZENIE NR 13 WOJEWODY ZAMOJSKIEGO

z dnia 29 sierpnia 1997 r.

w sprawie zwalczania wścieklizny zwierząt dzikich.

Na podstawie art.25, art.26, art.79 i art.98 Rozporządzenia Prezydenta Rzeczypospolitej z dnia 22 sierpnia 1927 r. o zwalczaniu zaraźliwych chorób zwierzęcych (Dz.U. Nr 77, poz.673, zm. Nr 114 poz.975; z 1928 r. Nr 26 poz.229; z 1932 r. Nr 26 poz.229; Nr 60 poz.573, Nr 67 poz.622; z 1934 r. Nr 110, poz.976; z 1938 r. Nr 27 poz.245 z 1948 r. Nr 49, poz. 373 i z 1951 r. Nr 1, poz. 4) oraz art.21, art.25 ust. 2 i 3 w związku z art.53 ust. 1 ustawy z dnia 22 marca 1990 r. o terenowych organach rządowej administracji ogólnej (Dz.U. Nr 21, poz.123, z 1991 r. Nr 75, poz.328, z 1995 r. Nr 74, poz.368) zarządza się, co następuje:

#### § 1

Uznaje się miejscowość Lipowiec Tereszpolski gmina Terespol oraz tereny położone w promieniu 5 km od tej miejscowości za okręg zagrożony wścieklizną.

#### § 2

W okręgu zagrożonym:

1. zakazuje się:

a) urządzania wszelkich polowań oraz odłowów z wyjątkiem odstrzałów sanitarnych,

- b) otwierania zwłok i zdejmowania skór ze zwierząt padłych i pochodzących z odstrzałów sanitarnych,  
c) organizowania wycieczek do lasów,  
d) pozostawiania zwierząt gospodarskich na noc na pastwiskach, okólnikach i wybiegach,  
e) swobodnego puszczenia psów i kotów,  
f) wywożenia psów i kotów bez zezwolenia urzędowego lekarza weterynarii,

2. nakazuje się:

- a) trzymać psy na uwięzi, a koty w zamknięciu,  
b) w uzgodnieniu z Rejonowym Lekarzem Weterynarii w Biłgoraju zorganizować akcję odstrzałów sanitarnych i przeprowadzenie perlustracji w wyznaczonych terenach i wsiach,  
c) wybiecie psów i kotów z objawami wścieklizny i podejrzanych o zarażenie się,  
d) poddanie szczepieniom ochronnym psów i kotów wg zlecenia rejonowego lekarza weterynarii,  
e) powiadomienie najbliższej lecznicy weterynaryjnej o każdym przypadku podejrzenia wścieklizny,  
f) służbie leśnej wywieszenie tablic ostrzegawczych na drogach wjazdowych do kompleksów leśnych.



## § 3

Zakazy i nakazy o których mowa w § 2 obowiązują mieszkańców i osoby przebywające czasowo na danym terenie, a także właścicieli, użytkowników i zarządców gruntów ; służbę leśną i dzierżawców obwodów łowieckich.

## § 4

1. Wykonanie rozporządzenia powierza się Kierownikowi Urzędu Rejonowego w Bilgoraju oraz Dyrektorowi Wydziału Ochrony Środowiska Urzędu Wojewódzkiego.
2. Nadzór nad wykonaniem rozporządzenia powierza się Wojewódzkiemu Lekarzowi Weterynarii w Zamościu.

## § 5

Za nieprzestrzeganie zawartych w rozporządzeniu nakazów i zakazów grozi kara grzywny w wysokości do 5.000,-zł.

## § 6

Rozporządzenie podlega podaniu do publicznej wiadomości w drodze wywieszenia obwieszczeń w Urzędzie Rejonowym w Bilgoraju oraz w sposób zwyczajowo przyjęty na terenie gminy Teresopol.

## § 7

Rozporządzenie podlega ogłoszeniu w Dzienniku Urzędowym Województwa Zamojskiego.

## § 8

Rozporządzenie wchodzi w życie z dniem ogłoszenia w sposób określony w § 6.

mgr Stanisław Rapa

- 138 -

## ROZPORZĄDZENIE Nr 14 WOJEWODY ZAMOJSKIEGO

z dnia 29 sierpnia 1997 r.

w sprawie zwalczania zarazy cieszyńskiej świń.

Na podstawie art. 25, art. 26 i art. 98 Rozporządzenia Prezydenta Rzeczypospolitej z dnia 22 sierpnia 1927 r. o zwalczaniu zaraźliwych chorób zwierzęcych (Dz.U. Nr 77 poz.673 zm. Nr 114 poz.975; z 1928 r. Nr 26, poz.229; z 1932 r. Nr 26, poz.229, Nr 60, poz.573, Nr 67, poz.622; z 1934 r. Nr 110 poz.976; z 1938 r. Nr 27, poz.245; z 1948 r. Nr 49, poz.373 i z 1951 r. Nr 1 poz.4) oraz rozporządzenia Ministra Rolnictwa i Reform Rolnych z dnia 6 grudnia 1948 r. wydanego w porozumieniu z Ministrami Skarbu, Administracji Publicznej i Ziem Odzyskanych o włączeniu zarazy cieszyńskiej świń do chorób podlegających obowiązkowi zgłaszania i zwalczania tej choroby (Dz. U. Nr 61 poz.479 oraz art. 21, art. 25 ust. 2 i 3 w związku z art. 53 ust. 1 ustawy z dnia 22 marca 1990 r. o terenowych organach rządowej administracji ogólnej (Dz.U. Nr 21, poz.123 z 1991 r., Dz.U. Nr 75, poz.328 z 1991 r. Dz.U. Nr 74, poz.368 z 1995r.) zarządza się, co następuje :

## § 1

Uznaje się wieś Mieniany gmina Hrubieszów za okręg zapowietrzony i zagrożony zarazą cieszyńską świń.

## § 2

W okręgach zapowietrzonym i zagrożonym :

1. zakazuje się :

a) wwozu i wywozu świń,

- b) wydawania świadectw miejsca pochodzenia dla trzody chlewnej,
- c) odbywania targów, spędów, pokazów oraz zakupów trzody chlewnej hodowlanej i rzeźnej,
- d) używania knurów do pokrywania cudzych loch,
- e) dokonywania ubojów trzody chlewnej w celu sprzedaży oraz dla potrzeb własnego gospodarstwa bez zezwolenia lekarza weterynarii,
- f) wstępu do zagród zapowietrzonych osobom postronnym z wyjątkiem służby weterynaryjnej i organów władz,
- g) wywożenia (wynoszenia) paszy, ściółki, nawozu oraz sprzętu i przedmiotów, które miały styczność ze zwierzętami chorymi lub podejrzanymi o zarazę cieszyńską bez uprzedniego ich oczyszczenia i odkażenia.

2. nakazuje się :

- a) trzymanie świń w zamkniętych pomieszczeniach,
- b) bezzwłocznego zgłaszania do najbliższej lecznicy weterynaryjnej wszelkich przypadków zachorowań lub padnięć świń oraz zabezpieczenia tych zwierząt do czasu przybycia lekarza weterynarii,
- c) przeprowadzenie perlustracji w wyznaczonych przez rejonowego lekarza weterynarii miejscach,



d) umieszczenie przy wejściach do zagród i chlewni zapowietrzonych zarazą cieszyńską mat dyfekcyjnych, naczyń z 2 % roztworem sody kaustycznej do odkażania i trwałych napisów "Zaraza cieszyńska - wstęp wzbroniony",

e) odkażanie, niszczenie oraz usunięcie zwłok zwierzęcych w sposób wykluczający rozwleczenie zarazy,

f) likwidację wszystkich świń znajdujących się w zagrodach zapowietrzonych pod nadzorem lekarza weterynarii,

g) przeprowadzenie oczyszczania i odkażania chlewni, stanowisk, nawozu, ściółki, narzędzi, przedmiotów, a także odkażenia osób, które były w styczności ze zwierzętami chorymi i podejrzanymi.

### § 3

Zakazy i nakazy, o których mowa w § 2 obowiązują hodowców i producentów oraz osoby i instytucje zajmujące się skupem, sprzedażą oraz produkcją wyrobów z trzody chlewnej.

### § 4

1. Wykonywanie rozporządzenia powierza się Kierownikowi Urzędu Rejonowego w Hrubieszowie.

2. Nadzór nad wykonaniem rozporządzenia powierza się Wojewódzkiemu Lekarzowi Weterynarii w Zamościu.

### § 5

Za nieprzestrzeganie zawartych w rozporządzeniu nakazów i zakazów grozi kara grzywny w wysokości 5.000,- zł.

### § 6

Rozporządzenie podlega podaniu do publicznej wiadomości w drodze wywieszenia obwieszczeń w Urzędzie Rejonowym w Hrubieszowie oraz w sposób zwyczajowo przyjęty na terenie gminy Hrubieszów

### § 7

Rozporządzenie podlega ogłoszeniu w Dzienniku Urzędowym Województwa Zamojskiego.

### § 8

Rozporządzenie wchodzi w życie z dniem ogłoszenia w sposób określony w § 6.

Wojewoda Zamojski w/z : mgr inż. Bogdan Kawalko  
Wicewojewoda

- 139 -

## ROZPORZĄDZENIE Nr 15 WOJEWODY ZAMOJSKIEGO

z dnia 2 września 1997 r.

w sprawie zwalczania myksomatozy królików.

Na podstawie art.25, art.26 i art.98 Rozporządzenia Prezydenta Rzeczypospolitej z dnia 22 sierpnia 1927r. o zwalczaniu zaraźliwych chorób zwierzęcych (Dz.U. Nr 77, poz.637) zm.Nr 114, poz. 975; z 1928r. Nr 26, poz.229; z 1932 r. Nr 26, poz.229, Nr 60, poz.573, Nr 67, poz.622; z 1934 r. Nr 110, poz.976; z 1938 r. Nr 27, poz.245; z 1948 r. Nr 49, poz.373 i z 1951 r. Nr 1, poz.4 oraz rozporządzenie Ministra Rolnictwa z dnia 22 sierpnia 1966 r. w sprawie włączenia myksomatozy królików do chorób podlegających obowiązkowi zgłaszania tej choroby (Dz.U. Nr 38 poz.232) oraz art.21, art.25 ust.2 i 3 w związku z art.53 ustawy 1 z dnia 22 marca 1990 r. o terenowych organach rządowej administracji ogólnej. (Dz.U. Nr 21, poz.123; zm. Dz.U. Nr 75, poz. 328 z 1991 r.) zarządza się, co następuje :

### § 1

Uznaje się miejscowości Stryjów i Kol.Orlów Drewniani gmina Izbica za okręg zapowietrzony i zagrożony myksomatozą królików.

### § 2

W okręgu zagrożonym i zapowietrzonym :

1. zakazuje się :

- wstępu do zagród zapowietrzonych osobom postronnym z wyjątkiem służby weterynaryjnej i organów władz,
- urządzania pokazów i wystaw królików,
- obrotu królikami żywymi i ubitymi oraz skórą i wełną królików,
- wywożenia (wynoszenia) paszy, ściółki, nawozu oraz klatek, sprzętów i przedmiotów, które miały styczność ze zwierzętami chorymi lub podejrzanymi o myksomatozę bez uprzedniego ich oczyszczenia i odkażenia.

2. nakazuje się :

- służbie weterynaryjnej - przeprowadzenie przeglądów ferm króliczych oraz dokonanie szczepień interwencyjnych królików w zagrodach i miejscowościach wskazanych przez Rejonowego Lekarza Weterynarii w Zamościu,



- b) bezzwłocznego zgłaszania służbie weterynaryjnej wszelkich przypadków zachorowań lub padnięć królików,
- c) odkażanie, niszczenie oraz usuwanie zwłok zwierzęcych w sposób wykluczający rozwleczenie choroby,
- d) likwidację wszelkich królików chorych, podejrzanych o chorobę i o zakażenie się,
- e) przeprowadzenie oczyszczenia, odkażania klatek i obejść oraz nawozu, narzędzi i przedmiotów w ogniskach choroby.

### § 3

Zakazy i nakazy o których mowa w § 2 obowiązują hodowców oraz osoby i instytucje zajmujące się skupem i sprzedażą królików.

### § 4

1. Wykonanie rozporządzenia powierza się Kierownikowi Urzędu Rejonowego w Zamościu.

2. Nadzór nad wykonaniem rozporządzenia powierza się Wojewódzkiemu Lekarzowi Weterynarii w Zamościu.

### § 5

Za nieprzestrzeganie zawartych w rozporządzeniu zakazów i nakazów grozi kara grzywny w wysokości do 5.000,-zł.

### § 6

Rozporządzenie podlega podaniu do publicznej wiadomości w drodze wywieszenia obwieszczeń w Urzędzie Rejonowym w Zamościu oraz w sposób zwyczajowo przyjęty na terenie gminy Izbica.

### § 7

Rozporządzenie podlega ogłoszeniu w Dzienniku Urzędowym Województwa Zamojskiego.

### § 8

Rozporządzenie wchodzi w życie z dniem ogłoszenia w sposób określony w § 6.

mgr Stanisław Rapa

- 140 -

## ZARZĄDZENIE Nr 40 WOJEWODY ZAMOJSKIEGO

z dnia 27 sierpnia 1997 roku

w sprawie nadania Statutu Kuratorium Oświaty w Zamościu

Na podstawie art. 1a ust. 1 pkt 1 ustawy z dnia 22 marca 1990 roku o terenowych organach rządowej administracji ogólnej (Dz.U. Nr 21, poz. 123, z 1991 r., Nr 75, poz. 328, z 1995 r. Nr 74, poz. 368 i z 1996 r. Nr 106, poz. 498) oraz § 3 Rozporządzenia Ministra Edukacji Narodowej z dnia 12 lutego 1997 roku w sprawie organizacji kuratorium oświaty (Dz.U. Nr 18, poz. 100) zarządza się, co następuje :

### § 1

Nadaje się Statut Kuratorium Oświaty w Zamościu stanowiący załącznik do zarządzenia.

### § 2

Wykonanie zarządzenia powierza się Kuratorowi Oświaty w Zamościu.

### § 3

Zarządzenie wchodzi w życie z dniem podpisania.

mgr Stanisław Rapa

## STATUT KURATORIUM OŚWIATY W ZAMOŚCIU

### § 1

**Nazwa i siedziba Kuratorium**

1. Kuratorium Oświaty w Zamościu zwane dalej „Kuratorium” jest państwową jednostką budżetową wchodzącą w skład rządowej administracji ogólnej jako wyodrębniona jednostka organizacyjna.

2. Siedzibą Kuratorium jest miasto Zamość, ul. Lwowska 19.



## § 2

W Kuratorium tworzy się następujące jednostki organizacyjne:

1. Wydział Nadzoru Pedagogicznego nad szkołami ponadpodstawowymi, placówkami opieki, kształceniem specjalnym i ustawicznym:
  - a) Zespół kształcenia ponadpodstawowego i ustawicznego,
  - b) Zespół kształcenia specjalnego, opieki i wychowania,
  - c) stanowisko nadzoru d/s edukacji informatycznej,
  - d) stanowisko nadzoru d/s zgodności zatrudniania nauczycieli z wymaganymi kwalifikacjami,
  - e) stanowisko nadzoru d/s praktycznej nauki zawodu.
2. Wydział Nadzoru Pedagogicznego nad szkołami podstawowymi i przedszkolami, w skład którego wchodzi:
  - a) Zespół kształcenia podstawowego Zamość,
  - b) Zespół kształcenia podstawowego Bilgoraj,
  - c) Zespół kształcenia podstawowego Hrubieszów,
  - d) Zespół kształcenia podstawowego Tomaszów Lubelski,
  - e) Zespół wychowania przedszkolnego.
3. Wydział Ekonomiczno-Administracyjny, w skład którego wchodzi:
  - a) Zespół Kadr i Administracji,
  - b) Zespół Planowania i Analiz,
  - c) Zespół Księgowości,
  - d) Zespół Inwestycyjno-Gospodarczy.
4. Radca prawny.
5. Główny księgowy.
6. Samodzielne stanowisko d/s obronnych.
7. Stanowisko d/s nadzoru nad przestrzeganiem Praw Ucznia i Praw Dziecka.

## § 3

### Zadania jednostek organizacyjnych Kuratorium

1. Do zadań Wydziału d/s Nadzoru Pedagogicznego nad szkołami ponadpodstawowymi, placówkami opieki, kształceniem specjalnym i ustawicznym należą sprawy związane z organizacją i wykonywaniem zadań nadzoru pedagogicznego nad:
  - 1.1. szkołami i placówkami prowadzonymi przez Kuratora Oświaty;
  - 1.2. innymi szkołami i placówkami publicznymi i niepublicznymi z wyjątkiem niepublicznych przedszkoli i szkół podstawowych;

- 1.3. nauczaniem przedmiotów ogólnokształcących w szkołach resortowych.

**Do zakresu działania poszczególnych komórek w/w Wydziału należy ponadto:**

- a) Zespół kształcenia ponadpodstawowego i ustawicznego:
  - koordynowanie rozwoju i zmian sieci publicznych szkół ponadpodstawowych w województwie dla młodzieży i dorosłych;
  - realizacja zadań związanych z wprowadzaniem reformy kształcenia ogólnego i zawodowego;
  - koordynowanie prac w zakresie wprowadzania programów integracji europejskiej;
  - prowadzenie spraw dotyczących organizacji egzaminów dojrzałości, egzaminów wstępnych, działalności komisji do przeprowadzania egzaminów eksternistycznych, z nauki zawodu i przygotowania zawodowego oraz komisji do uzyskiwania tytułów kwalifikacyjnych;
  - realizacja zadań w zakresie ustalania organizacji roku szkolnego, prowadzenia działalności innowacyjnej szkół oraz organizacji olimpiad i turniejów dla uczniów szkół ponadpodstawowych;
  - prowadzenie ewidencji szkół i placówek niepublicznych oraz rejestru szkół publicznych zakładanych przez osoby fizyczne i prawne;
  - koordynowanie zadań w zakresie przestrzegania przepisów bezpieczeństwa i higieny nauki uczniów w szkołach i placówkach.
- b) Zespół kształcenia specjalnego, placówek opieki i wychowania;
  - ustalanie kierunków rozwoju kształcenia specjalnego w województwie stosownie do potrzeb uczniów niepełnosprawnych;
  - inicjowanie rozwoju rodzinnych form opieki zastępczej: rodzinnych domów dziecka, rodzin zastępczych i kontraktowych;
  - kierowanie wychowanków do odpowiednich form kształcenia specjalnego, placówek opieki i ośrodków wychowawczych;
  - koordynowanie działalności szkół i placówek w zakresie zapobiegania patologii społecznej dzieci i młodzieży;
  - inicjowanie rozwoju sportu, turystyki i krajoznawstwa w szkołach i placówkach oraz prowadzenie spraw dot. organizacji wypoczynku dzieci i młodzieży;
  - koordynowanie działalności szkół i placówek w zakresie wychowania patriotycznego, zdrowotnego i prorodzinnego;



- inspirowanie działalności organów społecznych w szkołach i placówkach;
  - wspieranie rozwoju placówek wychowania pozaszkolnego oraz działalności artystycznej i kulturalnej szkół i placówek.
- c) Stanowisko nadzoru d/s edukacji informatycznej
- koordynowanie edukacji informatycznej dzieci i młodzieży w województwie;
  - nadzór nad realizacją programów edukacji informatycznej w szkołach;
- d) Stanowisko d/s zgodności zatrudniania nauczycieli z wymaganymi kwalifikacjami
- diagnozowanie stanu zatrudnienia nauczycieli nie posiadających wymaganych kwalifikacji;
  - współpraca z ODN i uczelniami wyższymi w zakresie dokształcania nauczycieli;
  - nadzór nad zatrudnianiem nauczycieli zgodnie z wymaganymi kwalifikacjami;
- e) Stanowisko nadzoru d/s praktycznej nauki zawodu
- wspieranie rozwoju działalności warsztatów szkolnych i organizacji Centrum Kształcenia Ustawicznego;
  - nadzór nad organizacją i przebiegiem praktycznej nauki zawodu.
2. Do zadań Wydziału d/s nadzoru pedagogicznego nad szkołami podstawowymi i przedszkolami należą:
- sprawy związane z organizacją i wykonywaniem zadań nadzoru pedagogicznego nad publicznymi i niepublicznymi szkołami podstawowymi i przedszkolami.
- Do zakresu działania poszczególnych komórek w/w Wydziału należą:
- a) Zespół kształcenia podstawowego Zamość
- wykonywanie zadań nadzoru pedagogicznego nad szkołami podstawowymi w 18 gminach rejonu zamojskiego oraz szkołami podstawowymi niepublicznymi;
  - realizacja zadań w zakresie uzgodnień planu sieci publicznych szkół podstawowych w województwie;
  - koordynowanie prac dot. wdrażania reformy oświatowej w szkołach podstawowych w województwie;
  - prowadzenie spraw dot. innowacji pedagogicznych w szkołach podstawowych w województwie;
  - realizacja zadań w sprawie zwalniania dzieci z obowiązku szkolnego;
  - koordynowanie konkursów przedmiotowych dla uczniów szkół podstawowych;
  - podejmowanie działań na rzecz wyrównywania szans edukacyjnych dzieci ze środowisk wiejskich;
- b) Zespół kształcenia podstawowego Biłgoraj
- wykonywanie zadań nadzoru pedagogicznego nad szkołami podstawowymi w 16 gminach rejonu biłgorajskiego;
  - współdziałanie z gminami w/w rejonu w doskonaleniu sieci i organizacji szkół podstawowych;
- c) Zespół kształcenia podstawowego Hrubieszów
- wykonywanie zadań nadzoru pedagogicznego nad szkołami podstawowymi w 9 gminach rejonu hrubieszowskiego;
  - współdziałanie z gminami w/w rejonu w doskonaleniu sieci i organizacji szkół podstawowych;
- d) Zespół kształcenia podstawowego Tomaszów Lubelski
- wykonywanie zadań nadzoru pedagogicznego nad szkołami podstawowymi w 14 gminach rejonu tomaszowskiego;
  - współdziałanie z gminami w/w rejonu w doskonaleniu sieci i organizacji szkół podstawowych;
- e) Zespół wychowania przedszkolnego
- wykonywanie zadań nadzoru pedagogicznego nad publicznymi i niepublicznymi przedszkolami w województwie;
  - realizacja zadań w zakresie uzgodnień planu sieci publicznych przedszkoli w województwie;
  - koordynowanie wykonywania nadzoru pedagogicznego nad pracą oddziałów przedszkolnych w szkołach podstawowych województwa;
  - prowadzenie spraw dot. działalności innowacyjnej w placówkach przedszkolnych w województwie.
3. Do zakresu działania Wydziału Ekonomiczno-Administracyjnego należy:
- 1) planowanie i organizowanie pracy Kuratorium,
  - 2) rejestrowanie skarg i wniosków oraz analiza rozpatrywania skarg,
  - 3) prowadzenie sekretariatu Kuratorium,
  - 4) wykonywanie czynności kancelaryjnych,
  - 5) prowadzenie spraw związanych z zaopatrzeniem Kuratorium w sprzęt, urządzenia, materiały itp.;
  - 6) prowadzenie archiwum Kuratorium,
  - 7) realizowanie polityki kadrowej zgodnie z założeniami MEN,



- 8) załatwianie spraw związanych z obsadą stanowisk dyrektorów szkół i placówek (konkursy, zgłaszanie ewentualnych zastrzeżeń, powierzanie stanowisk),
- 9) prowadzenie ewidencji nauczycieli w województwie zamojskim,
- 10) rejestrowanie wolnych miejsc pracy oraz specjalistów poszukujących zatrudnienia,
- 11) wyrażanie opinii w sprawie przenoszenia nauczyciela mianowanego do szkoły prowadzonej przez Kuratora,
- 12) uzgadnianie mianowania nauczycieli we wszystkich szkołach nad którymi nadzór pedagogiczny sprawuje Kurator,
- 13) opiniowanie wniosków w sprawie powierzenia stanowisk kierowniczych w szkole,
- 14) prowadzenie spraw kadrowych pracowników Kuratorium oraz dyrektorów szkół i placówek prowadzonych przez Kuratora,
- 15) instruktaż w zakresie spraw kadrowych,
- 16) obsługa komisji nagród i odznaczeń,
- 17) koordynacja prac związanych z doszkalaniem i doskonaleniem nauczycieli,
- 18) obsługa komisji dyscyplinarnej dla nauczycieli,
- 19) opracowanie i nadzorowanie planu wydatków Kuratorium oraz jednostek prowadzonych przez Kuratora,
- 20) nadzorowanie realizacji budżetu Kuratorium oraz gospodarki pozabudżetowej, jednostek podległych,
- 21) analiza i planowanie wydatków oświaty województwa zamojskiego,
- 22) prowadzenie ewidencji księgowej Kuratorium,
- 23) nadzorowanie przestrzegania dyscypliny finansowej i budżetowej w podległych jednostkach,
- 24) rejestrowanie jednostek w systemie REGON oraz nadawanie i aktualizowanie numerów statystycznych,
- 25) obsługa kasowa,
- 26) instruktaż w zakresie spraw finansowych,
- 27) rozpatrywanie wniosków o środki finansowe,
- 28) prowadzenie kart wynagrodzeń pracowników KO, dokumentacji ZUS i podatkowej,
- 29) prowadzenie spraw inwestycji i remontów,
- 30) sporządzanie analiz oraz weryfikacja sprawozdawczości statystycznej,
- 31) prowadzenie spraw socjalnych Kuratorium oraz odpisów od emerytów i rencistów nauczycieli.

4. Do rady prawnego należy wykonywanie obowiązków określonych w ustawie z dnia 6 lipca 1982r. o radcach prawnych (Dz. U. Nr 19, poz. 145).
5. Do głównego księgowego należy wykonywanie obowiązków określonych w rozporządzeniu Rady Ministrów z dnia 2 maja 1991r. w sprawie praw i obowiązków głównych księgowych budżetów, jednostek budżetowych, zakładów budżetowych i gospodarstw pomocniczych (Dz. U. Nr 40, poz. 174).
6. Do zakresu działania samodzielnego stanowiska d/s obronnych należy prowadzenie spraw związanych z obronnością w Kuratorium oraz nadzorowania działalności szkół i placówek w zakresie spraw obronnych.
7. Do zakresu działania stanowiska d/s nadzoru nad przestrzeganiem Praw Ucznia i Praw Dziecka należy nadzorowanie przestrzegania praw ucznia oraz praw dziecka w szkołach i placówkach zgodnie z zasadami Konwencji o Prawach Dziecka.

## § 4

### Wykaz stanowisk kierowniczych

1. Pracą Kuratorium kieruje Kurator Oświaty przy pomocy Wicekuratora.
2. W Kuratorium tworzy się następujące stanowiska kierownicze :
  1. Dyrektor Wydziału Nadzoru Pedagogicznego nad szkołami ponadpodstawowymi, placówkami opieki, kształceniem specjalnym i ustawicznym.
  2. Dyrektor Wydziału Nadzoru Pedagogicznego nad szkołami podstawowymi i przedszkolami.
  3. Dyrektor Wydziału Ekonomiczno-Administracyjnego.
  4. Wicedyrektor Wydziału Nadzoru Pedagogicznego nad szkołami ponadpodstawowymi, placówkami opieki, kształceniem specjalnym i ustawicznym.
  5. Wicedyrektor Wydziału Nadzoru Pedagogicznego nad szkołami podstawowymi i przedszkolami.
  6. Wicedyrektor Wydziału Ekonomiczno-Administracyjnego.

## § 5

### Zasady bieżącego funkcjonowania i tryb pracy Kuratorium

1. Kuratorium pracuje w oparciu o ramowy program działania oraz plany pracy.
2. Szczegółowe dane o programie działania i planach pracy zawarte są w wytycznych określających jednolity system planowania w Kuratorium stanowiących załącznik A do regulaminu pracy.



## § 6

**Wykaz szkół i placówek**

1. Wykaz szkół i placówek prowadzonych przez Kuratora Oświaty w Zamościu stanowi załącznik nr 1 do Statutu.
2. Wykaz szkół i placówek, prowadzonych przez inne organy, nad którymi Kurator Oświaty w Zamościu sprawuje nadzór pedagogiczny stanowi załącznik nr 2 do Statutu.

3. Kurator Oświaty aktualizuje wykazy, o których mowa w ust. 1 i 2 stosownie do stanu organizacyjnego w danym roku szkolnym.

## § 7

1. Schemat struktury organizacyjnej Kuratorium ze wskazaniem podległości poszczególnych komórek organizacyjnych stanowi załącznik nr 3 do Statutu.

## § 8

Statut Kuratorium podlega ogłoszeniu w Dzienniku Urzędowym Województwa Zamojskiego.

**Załącznik nr 1 do Statutu  
Kuratorium Oświaty w Zamościu**

## WYKAZ SZKÓŁ I PLACÓWEK PROWADZONYCH PRZEZ KURATORA OŚWIATY W ZAMOŚCIU

### I. Licea ogólnokształcące

Lp. Kol	Lp.	Nazwa szkoły	Adres szkoły
1.	1.	Zespół Szkół Ogólnokształcących - Liceum Ogólnokształcące im. ONZ - Liceum Ogólnokształcące dla Dorosłych	23-400 Biłgoraj ul. Kościuszki 53
2.	2.	Zespół Szkół Ogólnokształcących - Liceum Ogólnokształcące im. St. Staszica - Liceum Ogólnokształcące dla Dorosłych	22-500 Hrubieszów ul. 3 Maja 1
3.	3.	Liceum Ogólnokształcące	22-460 Szczepietyn ul. Zamojska 70
4.	4.	Zespół Szkół Ogólnokształcących - Liceum Ogólnokształcące im. B. Głowackiego - Liceum Ogólnokształcące dla Dorosłych	22-600 Tomaszów Lub. ul. Wyspiańskiego 6
5.	5.	I Liceum Ogólnokształcące im. J. Zamoyskiego	22-400 Zamość ul. Akademicka 8
6.	6.	II Liceum Ogólnokształcące im. M. Konopnickiej	22-400 Zamość ul. Partyzantów 68
7.	7.	III Liceum Ogólnokształcące	22-400 Zamość ul. Kilińskiego 15
8.	8.	Liceum Ogólnokształcące	23-460 Józefów ul. Broniewskiego 4
9.	9.	Liceum Ogólnokształcące im. 8 Bydgoskiego Pułku Piechoty	22-560 Grabowiec ul. Wojsławska 1
10.	10.	Liceum Ogólnokształcące	22-523 Horodło ul. Piłsudskiego 1
11.	11.	Liceum Ogólnokształcące	22-370 Tarnogóra ul. Krakowskie Przedmieście 5
12.	12.	Liceum Ogólnokształcące im. J. Zamoyskiego	22-465 Turobin ul. Piłsudskiego 35
13.	13.	Liceum Ogólnokształcące im. St. Czarnieckiego	22-630 Tyszowce ul. Kościelna 27
14.	14.	Liceum Ogólnokształcące	22-445 Wysokie ul. Szkolna 9



**II. Szkoły zasadnicze**

	Lp.	Nazwa szkoły	Adres szkoły
15.	1.	Zasadnicza Szkoła Zawodowa	22-460 Szczepieszyn, ul. Zamojska 18

**III. Szkoły (zespoły szkół) średnie zawodowe**

	Lp.	Nazwa szkoły	Adres szkoły
16.	1.	Zespół Szkół Ekonomicznych	22-400 Zamość ul. Łukasieńskiego 8
17.	2.	Zespół Szkół Elektrycznych	22-400 Zamość ul. Akademicka 8
18.	3.	Zespół Szkół Mechanicznych	22-400 Zamość ul. Szczepieska 41
19.	4.	Zespół Szkół Budowlanych	22-400 Zamość ul. Piłsudskiego 65
20.	5.	Zespół Szkół Mechanicznych	22-600 Tomaszów Lub. ul. Żwirki i Wigury 7
21.	6.	Zespół Szkół Ekonomicznych	22-600 Tomaszów Lub. ul. Żwirki i Wigury 1
22.	7.	Zespół Szkół Zawodowych Nr 1	23-400 Bilgoraj ul. Przemysłowa 13
23.	8.	Zespół Szkół Drzewnych i Ochrony Środowiska	22-470 Zwierzyńiec ul. Browarna 1
24.	9.	Zespół Szkół Mechaniczno - Elektrycznych	23-400 Bilgoraj ul. Kościuszki 96
25.	10.	Zespół Szkół Budowlanych	23-400 Bilgoraj ul. Cegielniana 24
26.	11.	Zespół Szkół Mechanizacji Rolnictwa	22-500 Hrubieszów ul. Zamojska 181
27.	12.	Zespół Szkół Odzieżowych	22-500 Hrubieszów ul. Zamojska 181a
28.	13.	Zespół Szkół Zawodowych Nr 2	22-500 Hrubieszów ul. Żeromskiego 11
29.	14.	Zespół Szkół Ekonomicznych	23-420 Tarnogród ul. 1 Maja 7
30.	15.	Centrum Kształcenia Ustawicznego	22-400 Zamość ul. Akademicka 8
31.	16.	Centrum Kształcenia Praktycznego	22-400 Zamość ul. Szczepieska 41

**IV. Szkoły specjalne**

	Lp.	Nazwa placówki	Adres placówki
32.	1.	Specjalny Ośrodek Szkolno-Wychowawczy	22-500 Hrubieszów, ul. Narutowicza 34
33.	2.	Specjalny Ośrodek Szkolno-Wychowawczy	22-600 Tomaszów Lub., ul. Wesola 10
34.	3.	Specjalny Ośrodek Szkolno-Wychowawczy	22-400 Zamość, ul. Król. Jadwigi 7
35.	4.	Szkoła Podstawowa Specjalna przy Sanatorium Rehabilitacyjnym dla Dzieci	22-440 Krasnobród, Podzamek



**V. Placówki opiekuńczo-wychowawcze i resocjalizacyjne**

	Lp.	Nazwa placówki	Adres placówki
36.	1.	Dom Dziecka	22-400 Zamość, ul. Źródłana 1a
37.	2.	Dom Dziecka Nr 1	22-470 Zwierzyniec ul. Zdrowotna 9
38.	3.	Dom Dziecka Nr 2	22-470 Zwierzyniec ul. Partyzantów 3b
39.	4.	Dom Dziecka	22-437 Łabunie
40.	5.	Pogotowie Opiekuńcze	22-400 Zamość ul. Śląska 45
41.	6.	Rodzinny Dom Dziecka	22-400 Zamość
42.	7.	Bursa Międzyszkolna	22-500 Hrubieszów, ul. Zamojska 181

**VI. Poradnie psychologiczno - pedagogiczne i inne poradnie specjalistyczne**

	Lp.	Nazwa placówki	Adres placówki
43.	1.	Poradnia Psychologiczno-Pedagogiczna Nr 1	22-400 Zamość ul. Okrzei 24
44.	2.	Poradnia Psychologiczno-Pedagogiczna Nr 2	22-400 Zamość ul. Okrzei 24
45.	3.	Poradnia Psychologiczno-Pedagogiczna	23-400 Biłgoraj ul. Kościuszki 41/43
46.	4.	Poradnia Psychologiczno-Pedagogiczna	22-500 Hrubieszów ul. 3 Maja 2
47.	5.	Poradnia Psychologiczno-Pedagogiczna	22-600 Tomaszów L ul. 29 Listopada 10

**VII. Ośrodki adopcyjno - opiekuńcze**

	Lp.	Nazwa placówki	Adres placówki
48.	1.	Ośrodek Adopcyjno - Opiekuńczy	22-400 Zamość ul. Partyzantów 14A

**VIII. Placówki oświatowo - wychowawcze**

	Lp.	Nazwa placówki	Adres placówki
49.	1.	Młodzieżowy Dom Kultury	22-400 Zamość ul. Kollątaja 1
50.	2.	Młodzieżowy Dom Kultury	23-400 Biłgoraj ul. Krasickiego 56
51.	3.	Schronisko Młodzieżowe	23-460 Józefów Górecko Stare
52.	4.	Schronisko Młodzieżowe	23-460 Józefów
53.	5.	Schronisko Młodzieżowe	22-440 Krasnobród
54.	6.	Schronisko Młodzieżowe	22-463 Radecznicza
55.	7.	Schronisko Młodzieżowe	22-672 Susiec
56.	8.	Schronisko Młodzieżowe	22-460 Szczebrzeszyn
57.	9.	Schronisko Młodzieżowe	22-600 Tomaszów ul. Źwirki i Wigury 1
58.	10.	Schronisko Młodzieżowe	22-400 Zamość ul. Zamoyskiego 4
59.	11.	Schronisko Młodzieżowe	22-470 Zwierzyniec ul. Partyzantów 3

**IX. Zakłady kształcenia i placówki doskonalenia nauczycieli**

	Lp.	Nazwa placówki	Adres placówki
60.	1.	Zespół Kolegiów Nauczycielskich	22-400 Zamość ul. Sienkiewicza 5
61.	2.	Ośrodek Doskonalenia Nauczycieli	22-400 Zamość ul. Lwowska 19



**X. Biblioteki pedagogiczne**

	Lp.	Nazwa placówki	Adres placówki
62.	1.	Biblioteka Pedagogiczna - Filia w Hrubieszowie  - Filia w Bilgoraju  - Filia w Tomaszowie Lub.	22-400 Zamość ul. Rynek Wielki 8 22-500 Hrubieszów ul. Ciesielczuka 1 23-400 Bilgoraj ul. Kościuszki 55 22-600 Tomaszów L ul. Wyspiańskiego 4

Załącznik nr 2 do Statutu  
Kuratorium Oświaty w Zamościu

**WYKAZ**

## SZKÓŁ I PLACÓWEK NADZOROWANYCH PRZEZ KURATORA OŚWIATY W ZAMOŚCIU

**I. Przedszkola**

Lp.	Nazwa placówki	Adres placówki	Nazwa organu prowadzącego
<b>Rejon Bilgoraj</b>			
1	Przedszkole Nr 1	23-400 Bilgoraj ul. Długa 84	Gmina M Bilgoraj
2	Przedszkole Nr 2	23-400 Bilgoraj ul. 400-lecia 54	Gmina M Bilgoraj
3	Przedszkole Nr. 3	23-400 Bilgoraj ul. Sienkiewicza 15	Gmina M Bilgoraj
4	Przedszkole Sól	23-431 Sól	Gmina Bilgoraj
5	Przedszkole Biszczka	23-425 Biszczka	Gmina Biszczka
6	Przedszkole Frampol	23-440 Frampol	Gmina Frampol
7	Niepubliczne Przedszkole w Goraju	23-450 Goraj	Helena Łacek Zagrody 30
8	Przedszkole Józefów	23-460 Józefów	Gmina Józefów
9	Przedszkole Majdan Nepryski	23-460 Jozefow	Gmina Józefow
10	Przedszkole Markowicze Ceg.	23-414 Majdan Nowy	Gmina Księżpol
11	Przedszkole Tarnogród	23-420 Tarnogród	Gmina Tarnogród
12	Przedszkole Różaniec	23-421 Różaniec	Gmina Tarnogród
13	Przedszkole Tereszpól Z.	23-407 Tereszpól	Gmina Tereszpól
14	Przedszkole Turobin	23-465 Turobin	Gmina Turobin
15	Przedszkole Niepubliczne w Wysokiem	22-445 Wysokie	Grażyna Więczkowska 22-435 Żółkiewka ul. Żółkiewskiego 27/10
<b>Rejon Hrubieszów</b>			
16	Przedszkole Nr 1	22-500 Hrubieszów ul. Piłsudskiego 59	Gmina M Hrubieszów
17	Przedszkole Nr 2	22-500 Hrubieszów ul. mjr H. Dobrzańskiego "Hubala" 1	Gmina M Hrubieszów
18	Przedszkole Nr 3	22-500 Hrubieszów ul. Grotthusów 1	Gmina M Hrubieszów
19	Przedszkole Nr 4	22-500 Hrubieszów ul. Gródecka 48	Gmina M Hrubieszów
20	Przedszkole Nr 5	22-500 Hrubieszów ul. Listopadowa 4	Gmina M Hrubieszów
21	Przedszkole Nr 168 JW	22-500 Hrubieszów ul. Dwernickiego	JW Hrubieszów
22	Przedszkole Grabowiec	22-560 Grabowiec	Gmina Grabowiec
23	Przedszkole Strzyżów	22-523 Horodło	Gmina Horodło
24	Przedszkole Werbkowice	22-550 Werbkowice	Gmina Werbkowice



Rejon Tomaszów Lub.			
25	Przedszkole Nr 1	22-600 Tomaszów Lub. ul. Chocimska 17	Gmina M Tomaszów Lub.
26	Przedszkole Nr 2	22-600 Tomaszów Lub ul. Zamojskiego 9	Gmina M Tomaszów Lub.
27	Przedszkole Nr 3	22-600 Tomaszów Lub. ul. Chocimska 19	Gmina M Tomaszów Lub.
28	Przedszkole Nr 5	22-600 Tomaszów Lub. ul. Moniuszki 51	Gmina M Tomaszów Lub.
29	Przedszkole Nr 6	22-600 Tomaszów Lub. ul. Żołnierzy Września	Gmina M Tomaszów Lub.
30	Przedszkole Tyszowce	22-630 Tyszowce	Gmina Tyszowce
31	Przedszkole Tarnawatka	22-604 Tarnawatka	Gmina Tarnawatka
32	Przedszkole Tarnawatka Tartak	22-604 Tarnawatka	Gmina Tarnawatka
33	Przedszkole Wożuczyn	22-642 Wożuczyn Cukr.	Gmina Rachanie
34	Przedszkole Jarczów	22-664 Jarczów	Gmina Jarczów
35	Przedszkole Susiec	22-672 Susiec	Gmina Susiec
36	Przedszkole Majdan Sop.	22-671 Majdan Sopocki	Gmina Susiec
37	Przedszkole Laszczów	22-650 Laszczów	Gmina Laszczów
38	Przedszkole Lubycza Król.	22-680 Lubycza Król.	Gmina Lubycza Król.
39	Przedszkole Machnów	22-680 Lubycza Król.	Gmina Lubycza Król.
40	Przedszkole Bełżec	22-670 Bełżec	Gmina Bełżec
41	Przedszkole Ulhówek	22-678 Ulhówek	Gmina Ulhówek
Rejon Zamość			
42	Przedszkole Nr 1	22-400 Zamość ul. Okopowa 1	Gmina M Zamość
43	Przedszkole Nr 2	22-400 Zamość ul. Gminna 32	Gmina M Zamość
44	Przedszkole Nr 4	22-400 Zamość ul. Peowiaków 18a	Gmina M Zamość
45	Przedszkole Nr 5	22-400 Zamość ul. Peowiaków 76a	Gmina M Zamość
46	Przedszkole Nr 6	22-400 Zamość ul. Dolna 4	Gmina M Zamość
47	Przedszkole Nr 7	22-400 Zamość ul. Asnyka 3	Gmina M Zamość
48	Przedszkole Nr 8	22-400 Zamość ul. Kamienna 6	Gmina M Zamość
49	Przedszkole Nr 9	22-400 Zamość ul. Oboźna 10	Gmina M Zamość
50	Przedszkole Nr 10	22-400 Zamość ul. Lwowska 17	Gmina M Zamość
51	Przedszkole Nr 12	22-400 Zamość ul. Wyszyńskiego 32	Gmina M Zamość
52	Przedszkole Nr 13	22-400 Zamość ul. Wąska 7	Gmina M Zamość
53	Przedszkole Nr 14	22-400 Zamość ul. Olchowa 11	Gmina M Zamość
54	Przedszkole Nr 15	22-400 Zamość ul. Zamoyskiego 4a	Gmina M Zamość
55	Przedszkole Nr 130 JW	22-400 Zamość ul. Poniatowskiego 4	JW Zamość
56	Przedszkole Gorzków	22-415 Gorzków	Gmina Gorzków
57	Przedszkole Izbica	22-475 Izbica	Gmina Izbica
58	Przedszkole Tarnogóra	22-475 Izbica	Gmina Izbica
59	Przedszkole Krasnobród	22-440 Krasnobród	Gmina Krasnobród
60	Przedszkole Nielisz	22-413 Nielisz	Gmina Nielisz
61	Przedszkole Zawalów	22-553 Miączyn	Gmina Miączyn
62	Przedszkole Radecznica	22-463 Radecznica	Gmina Radecznica
63	Przedszkole Skierbieszów	22-420 Skierbieszów	Gmina Skierbieszów
64	Przedszkole Kalinowice	22-400 Zamość	Gmina Zamość
65	Przedszkole Zawada	22-450 Zamość	Gmina Zamość
66	Przedszkole Klemensów	22-460 Szczepietyn	Gmina Szczepietyn
67	Przedszkole Bodaczów	22-452 Bodaczów	Gmina Szczepietyn
68	Przedszkole Szczepietyn	22-460 Szczepietyn	Gmina Szczepietyn
69	Przedszkole Zwierzyniec	22-470 Zwierzyniec	Gmina Zwierzyniec
70	Przedszkole Niepubliczne Żółkiewka	22-435 Żółkiewka ul. Szkolna	Grażyna Więczkowska ul. Żółkiewskiego 27/10



Załącznik nr 2 do statutu  
Kuratorium Oświaty w Zamościu

## II. Szkoły podstawowe

## Rejon Zamość

Nazwa szkoły	Adres	Organ prowadzący
1.SP Suchowola	22-443 Suchowola	Gmina Adamów
·SF Kol.Suchowola	22-443 Suchowola	
·SF Rachodoszcze	22-442 Potoczek	
2.SP Szewnia	22-442 Potoczek	
·SF Adamów	22-442 Potoczek	
·SF Blizów	22-442 Potoczek	Gmina Zamość
3.SP Bondyryz	22-444 Bondyryz	
4.SP Jacnia	22-442 Potoczek	
5.SP Wysokie	22-400 Zamość	
6.SP Sitaniec	22-416 Sitaniec	
7.SP Płoskie	22-400 Zamość	
8.SP Zawada	22-400 Zamość	
9.SP Borowina Sit.	22-400 Zamość	
10.SP Pniówek	22-400 Zamość	
11.SP Mokre	22-400 Zamość	
·SF Wychody	22-400 Zamość	
12.SP Lipsko	22-441 Lipsko	
13.SP Białowola	22-400 Zamość	
14.SP Białobrzegi	22-412 Białobrzegi	
15.SP Wólka Wiep.	22-400 Zamość	
16.SP Żdanów	22-400 Zamość	
17.SP Lipsko Pol.	22-400 Zamość	
18.SP Siedliska	22-400 Zamość	Gmina Gorzków
19.SP Gorzków	22-415 Gorzków	
·SF Piaski Szlacheckie	22-415 Gorzków	
20.SP Borów	22-415 Gorzków	
21.SP Wielkopole	22-415 Gorzków	Gmina Izbica
·SF Bobrowe	22-415 Gorzków	
22.SP Orchowiec	22-415 Gorzków	
23.SP Izbica	22-475 Izbica	
·SF Bobliwo	22-475 Izbica	
24.SP Orłów Mur.	22-449 Orłów Mur.	
25.SP Stryjów	22-475 Izbica	
26.SP Ostrzyca	22-475 Izbica	
27.SP Orłów Drewn.	22-449 Orłów Mur.	
28.SP Tarzymiechy	22-475 Izbica	
29.SP Wólka Orł.	22-475 Izbica	
30.SP Dworzyska	22-475 Izbica	
31.SP Tarnogóra	22-475 Izbica	
32.SP Wirkowice	22-439 Wirkowice	



33.SP Hutki - Kaczórki	22-440 Krasnobród	<b>Gmina Krasnobród</b>
34.SP Hutków	22-440 Krasnobród	
35.SP Krasnobród	22-440 Krasnobród	
·SF Dominikanówka	22-440 Krasnobród	
·SF Wólka Husińska	22-440 Krasnobród	
36.SP Majdan Wielki	22-440 Krasnobród	
37.SP Stara Huta	22-444 Bondyż	
38.SP Zielone	22-440 Krasnobród	
39.SP Łabunie	22-437 Łabunie	<b>Gmina Łabunie</b>
·SF Barchaczów	22-437 Łabunie	
·SF Ruszów	22-437 Łabunie	
·SF Wierzbie	22-437 Łabunie	
40.SP Łabuńki	22-437 Łabunie	
·SF Mocówka	22-437 Łabunie	
41.SP Bródek	22-437 Łabunie	
42.SP Majdan Ruszowski	22-437 Łabunie	
43.SP Żuków	22-553 Miączyn	<b>Gmina Miączyn</b>
44.SP Gdeszyn	22-567 Gdeszyn	
45.SP Horyszów Rus.	22-552 Horyszów	
46.SP Koniuchy	22-553 Miączyn	
47.SP Kotlice	22-556 Kotlice	
48.SP Miączyn	22-553 Miączyn	
49.SP Niewirków	22-557 Niewirków	
50.SP Zawalów	22-553 Miączyn	
51.SP Świdniki	22-553 Miączyn	
52.SP Nielisz	22-451 Rus. Piaski	<b>Gmina Nielisz</b>
53.SP Złojec	22-413 Nielisz	
54.SP Staw Noak.	22-413 Nielisz	
55.SP Ujazdów	22-413 Nielisz	
56.SP Nawóz	22-413 Nielisz	
57.SP Gruszka Duża	22-413 Nielisz	
58.SP Ruskie Piaski	22-451 Rus. Piaski	
59.SP Średnie Duże	22-413 Nielisz	
60.SP Krzak	22-451 Rus. Piaski	
61.SP Czarnystok	22-463 Radecznica	<b>Gmina Radecznica</b>
62.SP Gorajec	22-447 Gorajec	
63.SP Latyczyn	22-463 Radecznica	
64.SP Radecznica	22-463 Radecznica	
·SF Mokrelipie	22-463 Radecznica	
·SF Podlesie	22-463 Radecznica	
65.SP Zaburze	22-464 Zaburze	<b>Gmina Rudnik</b>
66.SP Bzowiec	22-430 Rudnik	
67.SP Płonka	22-430 Rudnik	
68.SP Rudnik	22-430 Rudnik	
·SF Maszów	22-430 Rudnik	
69.SP Suszeń	22-430 Rudnik	
70.SP Wierzbica	22-430 Rudnik	
·SF Mościska	22-430 Rudnik	



71.SP Cześniaki	22-424 Sitno	Gmina Sitno
72.SP Horyszów P.	22-425 Horyszów Pol.	
73.SP Jarosławiec	22-424 Sitno	
·SF Czolki	22-424 Sitno	
·SF Sitno	22-424 Sitno	
74.SP Kol.Sitno	22-424 Sitno	Gmina Skierbieszów
·SF Stanisławka	22-425 Horyszów Pol.	
75.SP Kornelówka	22-424 Sitno	
76.SP Łaziska	22-421 Dębowiec	
77.SP Dębowiec	22-421 Dębowiec	
78.SP Lipina Stara	22-420 Skierbieszów	Gmina St. Zamość
79.SP Skierbieszów	22-420 Skierbieszów	
·SF Lipina Nowa	22-420 Skierbieszów	
80.SP Sulmice	22-422 Kalinówka	
81.SP Wierzbą	22-417 Stary Zamość	
·SF Majdan Sitaniecki	22-417 Stary Zamość	Gmina Sulów
82.SP Chomęciska D.	22-417 Stary Zamość	
83.SP Udrycze	22-417 Stary Zamość	
84.SP Krasne	22-479 Izbica	
85.SP Wisłowiec	22-417 Stary Zamość	
86.SP Deszkowice	22-448 Sulów	Gmina Szczepieszyn
·SF Rozłopy	22-448 Sulów	
87.SP Sąsiadka	22-448 Sulów	
88.SP Kol.Tworyczów	22-448 Sulów	
·SF Kitków	22-448 Sulów	
89.SP Michałów	22-461 Michałów	Miasto Zamość
90.SP Sulów	22-448 Sulów	
·SF Sulowiec	22-448 Sulów	
·SF Tworyczów	22-448 Sulów	
91.SP Szczepieszyn Nr 1	22-460 Szczepieszyn	
·SF Szperówka	22-460 Szczepieszyn	Zamojskie Towarzystwo Oświatowe
92.SP Szczepieszyn Nr 2	22-460 Szczepieszyn	
93.SP Szczepieszyn Nr 3	22-460 Szczepieszyn	
94.SP Bodaczów	22-425 Bodaczów	
95.SP Brody Duże	22-460 Szczepieszyn	
96.SP Niedzieliska	22-460 Szczepieszyn	Zamojskie Towarzystwo Oświatowe
97.SP Wielącza	22-460 Szczepieszyn	
98.SP Wielącza Komasa	22-460 Szczepieszyn	
99.SP Nr 1	Zamość ul. Partyzantów 14	
100.SP Nr 2	Zamość ul. Lwowska 19	
101.SP Nr 3	Zamość ul. Orzeszkowej 43	Zamojskie Towarzystwo Oświatowe
102.SP Nr 4	Zamość ul. Zamoyskiego 4	
103.SP Nr 6	Zamość ul. Orla 5	
104.SP Nr 7	Zamość ul. Sienkiewicza 5	
105.SP Nr 8	Zamość ul. Prusa 10	
106.SP Nr 9	Zamość ul. Kalinowa 5a	Zamojskie Towarzystwo Oświatowe
107.SP Nr 10	Zamość ul. Peowiaków	
108. I Społeczna Szkoła Podstawowa	Zamość ul. Koszary 15	Zamojskie Towarzystwo Oświatowe



109.SP Żurawnica	22-470 Zwierzyniec	Gmina Zwierzyniec
110.SP Obrocz	22-470 Zwierzyniec	
111.SP Wywłoczka	22-470 Zwierzyniec	
112.SP Zwierzyniec	22-470 Zwierzyniec	
·SF Kosobudy	22-470 Zwierzyniec	
·SF Sochy	22-470 Zwierzyniec	
113.SP Żółkiewka	22-435 Żółkiewka	Gmina Żółkiewka
114.SP Chłaniów	22-435 Żółkiewka	
115.SP Rożki	22-435 Żółkiewka	
116.SP Koszarsko	22-435 Żółkiewka	
117.SP Olchowiec	22-435 Żółkiewka	
118.SP Wierzchowina	22-435 Żółkiewka	
Rejon Bilgoraj		
119.SP Nr 1	23-400 Bilgoraj ul. 3 Maja 3	Miasto Bilgoraj
120.SP Nr 2	Bilgoraj ul. Kościuszki 43	
121.SP Nr 3	Bilgoraj ul. Sienkiewicza 10	
122.SP Nr 4	Bilgoraj ul. Polna 3	
123.SP Nr 5	Bilgoraj ul. Krasickiego 62a	
124.SP Aleksandrów I	23-408 Aleksandrów	Gmina Aleksandrów
125.SP Aleksandrów II	23-408 Aleksandrów	
126.SP Bukowa	23-400 Bilgoraj	Gmina Bilgoraj
·SF Andrzejówka		
127.SP Ciosmy	23-400 Bilgoraj	
128.SP Dąbrowica	23-400 Bilgoraj	
129.SP Dereźnia	23-400 Bilgoraj	
130.SP Dyle	23-400 Bilgoraj	
131.SP Gromada	23-400 Bilgoraj	
132.SP Hedwiżyn	23-435 Hedwiżyn	
133.SP Korczów	23-400 Bilgoraj	
134.SP Korytków D.	23-435 Korytków D.	
135.SP Smółsko	23-400 Bilgoraj	
136.SP Sól	23-431 Sól	
137.SP Bidaczów Stary	23-400 Bilgoraj	
138.SP Wola Dereżn.	23-400 Bilgoraj	
139.SP Biszcza	23-425 Biszcza	Gmina Biszcza
140.SP Bukowina	23-425 Biszcza	
141.SP Gózd Lipiński	23-425 Biszcza	
142.SP Chłopków	23-440 Frampol	Gmina Frampol
143.SP Frampol	23-440 Frampol	
144.SP Kąty	23-440 Frampol	
145.SP Korytków Mały	23-435 Korytków D.	
·SF Karólówka	23-435 Korytków D.	
146.SP Radzięcin	23-440 Frampol	
147.SP Smoryń	23-440 Frampol	
148.SP Teodorówka	23-405 Teodorówka	
·SF Komodzianka	23-405 Teodorówka	
149.SP Wola Radziecka	23-440 Frampol	



150.SP Goraj	23-450 Goraj	<b>Gmina Goraj</b>
·SF Wólka Abramowska	23-450 Goraj	
·SF Zagrody	23-450 Goraj	
151.SP Hosznia Ordynacka	23-450 Goraj	
152.SP Jędrzejówka	23-450 Goraj	<b>Gmina Józefów</b>
153.SP Górecko Stare	23-460 Józefów	
154.SP Józefów	23-460 Józefów	
155.SP Majdan Nepryski	23-460 Józefów	
·SF Długi Kąt	23-460 Józefów	<b>Gmina Księżpol</b>
156.SP Stanisławów	23-461 Stanisławów	
157.SP Korchów I	23-415 Księżpol	
·SF Korchów II	23-415 Księżpol	
158.SP Księżpol	23-415 Księżpol	<b>Gmina Łukowa</b>
159.SP Majdan Ks.	23-415 Księżpol	
·SF Lipowiec	23-415 Księżpol	
·SF Markowicze Ceg.	23-415 Księżpol	
160.SP Markowicze	23-415 Księżpol	<b>Gmina Obsza</b>
161.SP Rakówka	23-411 Rakówka	
·SF Zawadka	23-415 Księżpol	
162.SP Łukowa	23-412 Łukowa	
163.SP Chmielek	23-412 Łukowa	<b>Gmina Potok Górny</b>
164.SP Osuchy	23-412 Łukowa	
165.SP Zamch	23-413 Obsza	
166.SP Olchowiec	23-413 Obsza	
167.SP Obsza	23-413 Obsza	<b>Gmina Tarnogród</b>
168.SP Babice	23-413 Obsza	
169.SP Wola Obszańska	23-413 Obsza	
170.SP Dąbrówka	23-423 Potok Górny	
171.SP Lipiny Dolne	23-425 Lipiny Dolne	<b>Gmina Teresopol</b>
·SF Jasiennik Stary	23-423 Potok Górny	
172.SP Lipiny Górne	23-423 Potok Górny	
173.SP Potok Górny	23-423 Potok Górny	
174.SP Szyszków	23-423 Potok Górny	<b>Gmina Turobin</b>
·SF Naklik	23-423 Potok Górny	
175.SP Luchów Dolny	23-422 Luchów G.	
176.SP Różaniec I	23-421 Różaniec	
177.SP Różaniec II	23-421 Różaniec	<b>Gmina Turobin</b>
178.SP Tarnogród	23-420 Tarnogród	
·SF Luchów Górny	23-420 Tarnogród	
179.SP Wola Różaniecka	23-420 Tarnogród	
180.SP Teresopol Zaoręda	23-407 Teresopol	<b>Gmina Turobin</b>
181.SP Teresopol Kukielki	23-407 Teresopol	
182.SP Lipowiec	23-407 Teresopol	
183.SP Żabno	22-465 Turobin	
184.SP Czernięcin	22-465 Turobin	<b>Gmina Turobin</b>
·SF Żurawie	22-465 Turobin	
·SF Nowa Wieś	22-465 Turobin	
3.SP Gródki	22-465 Turobin	
·SF Tokary	22-465 Turobin	



186.SP Tarnawa	22-465 Turobin	Gmina Turobin
187.SP Turobin	22-465 Turobin	
·SF Elizówka	22-465 Turobin	
·SF Rokitów	22-465 Turobin	
188.SP Gielczew	22-445 Wysokie	Gmina Wysokie
189.SP Maciejów	22-445 Wysokie	
190.SP Wysokie	22-445 Wysokie	
·SF Biskupie	22-445 Wysokie	
·SF Dragany	22-445 Wysokie	
·SF Guzówka	22-445 Wysokie	
191.SP Dębina	22-453 Dębina	Gmina Zakrzew
·SF Annów	22-455 Zakrzew	
192.SP Ponikwy	22-455 Zakrzew	
193.SP Tarnawka	22-455 Zakrzew	
194.SP Zakrzew	22-455 Zakrzew	
Rejon Tomaszów Lub.		
195.SP Dub	22-620 Komarów	Gmina Komarów
196.SP Janówka	22-620 Komarów	
197.SP Komarów	22-620 Komarów	
·SF Wolica Brzozowa	22-620 Komarów	
·SF Kraczew	22-620 Komarów	
198.SP Zubowice	22-621 Zubowice	
199.SP Wolica Śniat.	22-620 Komarów	
200.SP Śniatycze	22-620 Komarów	
201.SP Grodysławice	22-640 Rachanie	Gmina Rachanie
202.SP Michalów	22-640 Rachanie	
·SF Siemnice	22-640 Rachanie	
203.SP Pawłówka	22-640 Rachanie	
204.SP Rachanie	22-640 Rachanie	
205.SP Siemierz	22-640 Rachanie	
206.SP Werechanie	22-640 Rachanie	
207.SP Wożuczyn	22-641 Wożuczyn	
208.SP Ułhówek	22-678 Ułhówek	Gmina Ułhówek
·SF Rzeplin	22-678 Ułhówek	
209.SP Żerniki	22-678 Ułhówek	
210.SP Hubinek	22-678 Ułhówek	
211.SP Korczmin	22-678 Ułhówek	
212.SP Wasylów	22-678 Ułhówek	
213.SP Tarnoszyn	22-678 Ułhówek	
214.SP Lubycza Królewska	22-680 Lubycza Kr.	Gmina Lubycza Kr.
·SF Żurawce	22-680 Lubycza Kr.	
·SF Huta Lubycza	22-680 Lubycza Kr.	
·SF Dęby	22-680 Lubycza Kr.	
·SF Brzeziny	22-680 Lubycza Kr.	
215.SP Hrebenne	22-681 Hrebenne	
·SF Kornie	22-681 Hrebenne	



·SF Siedliska	22-681 Hrebenne	<b>Gmina Lubycza Kr.</b>
216.SP Ruda Żurawiecka	22-680 Lubycza Kr.	
217.SP Machnów Nowy	22-674 Machnów	
218.SP Machnów Stary	22-674 Machnów	
219.SP Susiec	22-672 Susiec	<b>Gmina Susiec</b>
220.SP Łosiniec	22-673 Łosiniec	
·SF Mazily	22-673 Łosiniec	
221.SP Łuszczacz	22-672 Susiec	
222.SP Ciotusza	22-672 Susiec	
223.SP Grabowica	22-672 Susiec	
224.SP Kunki	22-672 Susiec	
225.SP Majdan Sopocki	22-671 Majdan Sopocki	
·SF Nowiny	22-671 Majdan Sopocki	
226.SP Oseredek	22-672 Susiec	
227.SP Paary	22-672 Susiec	<b>Gmina Belżec</b>
228.SP Belżec	22-670 Belżec	
229.SP Chyże	22-670 Belżec	<b>Gmina Łaszczów</b>
230.SP Łaszczów	22-650 Łaszczów	
·SF Hopkie	22-650 Łaszczów	
·SF Muratyn	22-650 Łaszczów	
·SF Wólka Pukarz.	22-650 Łaszczów	
·SF Zimno	22-650 Łaszczów	
231.SP Dobużek	22-650 Łaszczów	
232.SP Nabroż	22-650 Łaszczów	
233.SP Podlodów	22-650 Łaszczów	
234.SP Pukarzędów	22-650 Łaszczów	
235.SP Steniatyn	22-650 Łaszczów	<b>Gmina Telatyn</b>
236.SP Telatyn	22-625 Telatyn	
237.SP Radków	22-625 Telatyn	
238.SP Poturzyn	22-625 Telatyn	
239.SP Nowosiółki	22-625 Telatyn	
240.SP Żulice	22-625 Telatyn	
·SF Łykoszyn	22-625 Telatyn	<b>Gmina Tomaszów Lub</b>
241.SP Łaszczówka	22-600 Tomaszów L.	
·SF Ruda Wołoska	22-600 Tomaszów L.	
242.SP Jeziernia	22-600 Tomaszów L.	
243.SP Justynówka	22-662 Podhorce	
244.SP Majdan Górny	22-600 Tomaszów L.	
245.SP Pasieki	22-600 Tomaszów L.	
246.SP Podhorce	22-662 Podhorce	
247.SP Przecorsk	22-600 Tomaszów L.	
248.SP Rabinówka	22-600 Tomaszów L.	
249.SP Rogóźno	22-600 Tomaszów L.	
250.SP Sabaudia	22-600 Tomaszów L.	
251.SP Szarowola	22-600 Tomaszów L.	
252.SP Typin	22-600 Tomaszów L.	
253.SP Ulów	22-600 Tomaszów L.	



254.SP Czarowniczyk	22-630 Tyszowce	Gmina Tyszowce
255.SP Czarowiec	22-630 Tyszowce	
256.SP Kazimierówka	22-630 Tyszowce	
257.SP Perespa	22-630 Tyszowce	
258.SP Przewale	22-630 Tyszowce	
259.SP Tyszowce	22-630 Tyszowce	
·SF Wakijów	22-630 Tyszowce	
·SF Czermino	22-630 Tyszowce	Gmina Krynice
260.SP Antoniówka	22-610 Krynice	
261.SP Dzierążnia	22-605 Dzierążnia	
262.SP Huta Dzierżyńska	22-610 Krynice	
263.SP Krynice	22-610 Krynice	
·SF Majdan Krynicki	22-610 Krynice	
·SF Dąbrowa Krynicka	22-610 Krynice	
·SF Majdan Sielec	22-610 Krynice	Miasto Tomaszów Lub
264.SP Żwiartów	22-610 Krynice	
265.SP Nr 2	22-600 Tomaszów Lub. ul. Kościuszki 86	
266.SP Nr 3	22-600 Tomaszów Lub. ul. Żwirki i Wigury 2	
267.SP Nr 5	22-600 Tomaszów Lub. ul. Kopernika 4	Gmina Jarczów
268.SP Łubcze	22-665 Łubcze	
269.SP Chodywańce	22-664 Jarczów	
270.SP Gródek	22-664 Jarczów	
271.SP Jarczów	22-664 Jarczów	
·SF Przewłoka	22-664 Jarczów	
·SF Werszczyca	22-664 Jarczów	Gmina Tarnawatka
272.SP Nedeżów	22-664 Jarczów	
273.SP Huta Tanawacka	22-604 Tarnawatka	
274.SP Niemirówek	22-604 Tarnawatka	
275.SP Wieprzów	22-604 Tarnawatka	
276.SP Tarnawatka	22-604 Tarnawatka	
·SF Sumin	22-604 Tarnawatka	Rejon Hrubieszów
·SF Pańków	22-604 Tarnawatka	
277.SP Dolhobyczów	22-540 Dolhobyczów	
·SF Żabcze	22-540 Dolhobyczów	
·SF Horoszczyce	22-540 Dolhobyczów	
278.SP Przewodów	22-544 Przewodów	
279.SP Hulcze	22-541 Hulcze	
280.SP Chłopiatyn	22-543 Chłopiatyn	
281.SP Gołębie	22-540 Dolhobyczów	
282.SP Witków	22540 Dolhobyczów	



283.SP Bereść	22-560 Grabowiec	Gmina Grabowiec
284.SP Grabowiec	22-560 Grabowiec	
·SF Skomorochy Małe	22-560 Grabowiec	
285.SP Szystowice	22-560 Grabowiec	
·SF Ornatowice	22-560 Grabowiec	
286.SP Tuczępy	22-651 Tuczępy	
·SF Majdan Tuczępski	22-651 Tuczępy	Gmina Horodlo
287.SP Horodlo	22-523 Horodlo	
·SF Hrebenne	22-523 Horodlo	
288.SP Kopyłów	22-521 Kopyłów	
289.SP Matcze	22-522 Matcze	
·SF Bereźnica	22-522 Matcze	
290.SP Strzyżów	22-525 Strzyżów	Gmina Hrubieszów
·SF Łuszków	22-525 Strzyżów	
291.SP Świerszczów	22-500 Hrubieszów	
292.SP Czerniczyn	22-531 Czerniczyn	
·SF Masłomęcz	22-531 Czerniczyn	
·SF Metelin	22-531 Czerniczyn	
293.SP Dąbrowa	22-500 Hrubieszów	
294.SP Dziekanów	22-500 Hrubieszów	
·SF Moroczyn	22-500 Hrubieszów	
295.SP Husynne	22-500 Hrubieszów	
296.SP Kobło	22-500 Hrubieszów	
297.SP Kosmów	22-500 Hrubieszów	
298.SP Kozodawy	22-528 Kozodawy	
299.SP Kulakowice III	22-500 Hrubieszów	
300.SP Mieniany	22-500 Hrubieszów	
·SF Cichobórz	22-500 Hrubieszów	
301.SP Moniatycze	22-505 Moniatycze	
·SF Janki	22-505 Moniatycze	
·SF Kulakowice II	22-505 Moniatycze	
302.SP Obrowiec	22-500 Hrubieszów	Miasto Hrubieszów
303.SP Stefankowice	22-506 Stefankowice	
304.SP Szpikolasy	22-500 Hrubieszów	
·SF Wołajowice	22-500 Hrubieszów	Gmina Mircze
305.SP Ślipcze	22-500 Hrubieszów	
306.SP Ubrodowice	22-500 Hrubieszów	
307.SP Nr 1	22-500 Hrubieszów ul. Polna 1	
308.SP Nr 2	22-500 Hrubieszów ul. Żeromskiego 29	
309.SP Nr 3	22-500 Hrubieszów ul. Zamojska 16	
310.SP Kryłów	22-532 Kryłów	
311.SP Małków	22-530 Mircze	
312.SP Miętkie	22-530 Mircze	
313.SP Mircze	22-530 Mircze	
·SF Smoligów	22-530 Mircze	
314.SP Modryń	22-530 Mircze	
315.SP Stara Wieś	22-534 Stara Wieś	
316.SP Szychowice	22-530 Mircze	



317.SP Wiszniów	22-533 Wiszniów	Gmina Mircze
·SF Mołożów	22-530 Mircze	
·SF Tucząpy	22-530 Mircze	
318.SP Drogojówka	22-554 Trzeszczany	Gmina Trzeszczany
319.SP Mołodiatycze	22-554 Trzeszczany	
320.SP Niele dew	22-565 Niele dew	
·SF Leopoldów	22-565 Niele dew	
321.SP Trzeszczany	22-554 Trzeszczany	
·SF Bogucice	22-554 Trzeszczany	
322.SP Zadębce	22-554 Trzeszczany	Gmina Uchanie
323.SP Chyżowice	22-510 Uchanie	
324.SP Drohiczany	22-510 Uchanie	
325.SP Jarosławiec	22-510 Uchanie	
326.SP Mojsławice	22-507 Mojsławice	
327.SP Rozkoszówka	22-510 Uchanie	
328.SP Teratyn	22-510 Uchanie	
329.SP Uchanie	22-510 Uchanie	
·SF Aurelin	22-510 Uchanie	
330.SP Alojzów	22-550 Werbkowice	Gmina Werbkowice
331.SP Gozdów	22-551 Gozdów	
332.SP Honiatycze	22-550 Werbkowice	
333.SP Hostynne	22550 Werbkowice	
334.SP Malice	22--550 Werbkowice	
·SF Wronowice	22-550 Werbkowice	
335.SP Peresolowice	22-550 Werbkowice	
336.SP Podhorce	22-550 Werbkowice	
337.SP Sahryń	22-550 Werbkowice	
338.SP Terebiń	22-550 Werbkowice	
339.SP Turkowice	22-546 Turkowice	
340.SP Werbkowice	22-550 Werbkowice	

Załącznik nr 2 do Statutu  
Kuratorium Oświaty w Zamościu

III. Licea ogólnokształcące			
1	1.	I Społeczne Liceum Ogólnokształcące w Zamościu - szk. niepubliczna o uprawnieniach szk. publicznej	22-400 Zamość, ul. Szczepieszka 120  Zamojskie Towarzystwo Oświatowe
IV. Szkoły zasadnicze			
2.	1.	Zasadnicza Szkoła Zawodowa PPKS w Zamościu	22-400 Zamość, ul. Żdanowska 1  PPKS Zamość
3.	2.	Zasadnicza Szkoła Zawodowa ZDZ w Zamościu - szk. niepubliczna o uprawnieniach szk. publicznej	22-400 Zamość, ul. Zamoyskiego 4  ZDZ w Lublinie
4.	3.	Zasadnicza Szkoła Zawodowa ZDZ w Bilgoraju - szk. niepubliczna o uprawnieniach szk. publicznej	23-400 Bilgoraj ul. Plac Wolności 5  ZDZ w Lublinie



5.	4.	Zasadnicza Szkoła Zawodowa ZDZ w Hrubieszowie - szk. niepubliczna o uprawnieniach szk. publicznej	22-500 Hrubieszów ul. Partyzantów 9	ZDZ w Lublinie
6.	5.	Zasadnicza Szkoła Zawodowa ZDZ w Tomaszowie Lub. - szk. niepubliczna o uprawnieniach szk. publicznej	22-600 Tomaszów Lub. ul. Króla Zygmunta 63	ZDZ w Lublinie

**V. Szkoły średnie zawodowe**

7.	1.	Technikum Elektryczne Zakładu Energetycznego w Zamościu	22-400 Zamość, ul. Koźmiana 1	Zakład Energetyczny w Zamościu
8.	2.	Średnia Rzemieślnicza Szkoła Zawodowa w Turobinie - szk. niepubliczna bez uprawnień szk. publ.	22-465 Turobin ul. Piłsudskiego 31	Izba Rzemieślnicza w Lublinie
9.	3.	Liceum Zawodowe ZDZ w Zamościu - szk. niepubliczna o uprawnieniach szk. publicznej	22-400 Zamość ul. Zamoyskiego 4	ZDZ w Lublinie
10.	4.	Liceum Zawodowe ZDZ w Biłgoraju - szk. niepubliczna o uprawnieniach szk. publicznej	23-400 Biłgoraj ul. Plac Wolności 5	ZDZ w Lublinie
11.	5.	Liceum Zawodowe ZDZ w Hrubieszowie - szk. niepubliczna o uprawnieniach szk. publicznej	22-500 Hrubieszów ul. Partyzantów 9	ZDZ w Lublinie
12.	6.	Liceum Zawodowe ZDZ w Tomaszowie Lub. - szk. niepubliczna o uprawnieniach szk. publicznej	22-600 Tomaszów Lub. ul. Króla Zygmunta 63	ZDZ Lublin
13.	7.	Studium Kupieckie Wojewódzkiego Ośrodka Kształcenia Zawodowego w Zamościu - szk. niepubliczna bez uprawnień szk. publ.	22-400 Zamość ul. Staszica 4	ZDZ Lublin

**VI. Niepubliczne placówki opiekuńczo-wychowawcze i resocjalizacyjne**

14.	1.	Środowiskowe Ogniska Wychowawcze w Zamościu	22-400 Zamość 1) ul. Wiejska 17; 2) ul. Orzeszkowej 28; 3) ul. Konopnickiej 6; 4) Wyszyńskiego 41A; 5) Wyszyńskiego 28A	TPD Zamość
15.	2.	Ośrodek Rehabilitacyjno-Wychowawczy	22-400 Zamość ul. Orlicz Dreszera 14	Polskie Stowarzyszenie na Rzecz Osób z Upośledzeniem umysłowym-Koło w Zamościu
16.	3.	Ośrodek Rehabilitacyjno Wychowawczy	22-600 Tomaszów L. ul. Lwowska 52	Polskie Stowarzyszenie na Rzecz Osób z Upośledzeniem umysłowym - Koło w Tomaszowie L.
17.	4.	Wioska Dziecięca SOS	23-400 Biłgoraj ul. Zielona 132	Stowarzyszenie Wiosek Dziecięcych SOS

**VII. Niepubliczne placówki oświatowo-wychowawcze**

18.	1.	Pozaszkolna Świetlica Parafialna dla Dzieci i Młodzieży przy Parafii Św. Michała Archanioła w Zamościu	22-400 Zamość ul. Reymonta 11	Kuria Diecezjalna 22-400 Zamość, ul. Wyszyńskiego 31
-----	----	--	----------------------------------	--



**VIII. Niepubliczne placówki kształcenia ustawicznego (kursy)**

19.	1.	Wojewódzki Ośrodek Kształcenia Zawodowego w Zamościu - Filie: - Oś. Kszt. Zaw. w Hrubieszowie - Punkt Kszt. Zaw. w Tomaszowie Lub. - Punkt Kszt. Zaw. w Bilgoraju	Zamość, ul. Staszica 4 22-500 Hrubieszów ul. Partyzantów 9 22-600 Tomaszów Lub. ul. Kr. Zygmunt 63 23-400 Bilgoraj ul. Lubelska 10	ZDZ Lublin
20.	2.	Wojewódzki Ośrodek Szkolenia i Sportów Łączności LOK w Zamościu	22-400 Zamość ul. Hrubieszowska 73	LOK Zarząd Wojewódzki
21.	3.	Wojewódzki Szkoleniowy Klub Strzelecki LOK w Zamościu	22-400 Zamość ul. Hrubieszowska 73	LOK Zarząd Wojewódzki
22.	4.	Przedsiębiorstwo Wielobranżowe "Polkurs" Ośrodek Doksztalcania Zawodowego	22-400 Zamość ul. Kolegiacka 14	Pan Zbigniew Świstek zam.Zamość, ul. Robotnicza 16
23.	5.	Regionalny Ośrodek Doskonalenia Kadr Naczelnej Organizacji Technicznej - Federacji Stowarzyszeń Naukowo - Technicznych w Zamościu	22-400 Zamość ul. Rynek Wielki 1	Federacja Stowarzyszeń Naukowo - Technicznych 00-950 Warszawa ul. Czackiego 3/5
24.	6.	Ośrodek Szkoleniowy Wojewódzkiego Klubu Techniki i Racjonalizacji w Zamościu	22-400 Zamość ul. Piłsudskiego 33	Wojewódzki Klub Techniki i Racjonalizacji w Zamościu ul. Piłsudskiego 33
25.	7.	Niepubliczna Placówka Nauki Języków Obcych "Prymus" w Zamościu	22-400 Zamość ul. Broniewskiego 1	Spółka "Prymus" Oddz. Lublin w im. Fundacji "Primus Inter Pares" 20-102 Lublin ul. Wyszyńskiego 15
26.	8.	Ośrodek Doradztwa i Szkolenia	23-400 Bilgoraj ul. Kościuszki 13	Bilgorajska Agencja Rozwoju Regionalnego Sp. Akc. 23-400 Bilgoraj ul. Kościuszki 13
27.	9.	Ośrodek Szkolenia Kursowego w Zamościu	22-400 Zamość ul. Zamenhoffa 5	P. Bojar Marian Przedsiębiorstwo Wielobranżowe WUREX Zamość, Zamenhoffa5
		Ośrodek Szkolenia Kursowego w Bilgoraju	23-400 Bilgoraj ul. Kościuszki 28	
		Ośrodek Szkolenia Kursowego w Tomaszowie Lub.	22-600 Tomaszów L. ul. Zamojska 2	
28.	10.	Działalność Szkoleniowa Grup Pracowniczych	Zamość ul. Lwowska 53	Zakład Badań i Doradztwa Bezpieczeństwa i Higieny Pracy SC
29.	11.	Pracownia Komputerowa	22-600 Tomaszów L. ul. Lwowska 24	P. Burek Krystyna Tomaszów L. ul. Lwowska 24/1
30.	12.	Szkoła Przedsiębiorczości "FISE"	22-400 Zamość ul. Wyszyńskiego 50B	Fundacja Inicjatyw Społeczno Ekonomicznych z siedz. w Warszawie 00-054 Warszawa ul. Jasna 22
31.	13.	Ośrodek Szkoleniowo - Kursowy "AS"	23-400 Bilgoraj ul. dr Pojańska 2/16	P. Jerzy Burcoń 23-210 Kraśnik ul. Krasińskiego 5/35



WYKAZ SZKÓŁ

(prowadzonych przez inne organy)

NAD KTÓRYMI KURATOR OŚWIATY W ZAMOŚCIU SPRAWUJE NADZÓR PEDAGOGICZNY  
W ZAKRESIE NAUCZANIA PRZEDMIOTÓW OGÓLNOKSZTAŁCĄCYCH

I. Szkoły zasadnicze				
1.	1.	Zasadnicza Szkoła Rolnicza w Dolhobyczowie	22-540 Dolhobyczów	Minister Rol. i Gosp. Żywn.
2.	2.	Zasadnicza Szkoła Rolnicza w Tarnogrodzie	22-370 Izbica	Minister Rol. i Gosp. Żywn.
3.	3.	Zasadnicza Szkoła Rolnicza w Turobinie	22-340 Turobin	Minister Rol. i Gosp. Żywn.
4.	4.	Zasadnicza Szkoła Rolnicza w Żółkiewce	22-330 Żółkiewka	Minister Rol. i Gosp. Żywn.
II. Szkoły średnie zawodowe				
5.	1.	Zespół Szkół Leśnych w Bilgoraju	23-400 Bilgoraj ul. Polna 3	Dyrektor Lasów Państwowych
6.	2.	Zespół Szkół Mechanizacji Rolnictwa w Lubyczy Kr.	22-680 Lubycza Król.	Minister Rol. i Gosp. Żywn.
7.	3.	Zespół Szkół Rolniczych w Różaniecu	23-431 Różaniec	Minister Rol. i Gosp. Żywn.
8.	4.	Zespół Szkół Rolniczych w Turkowicach	22-546 Turkowice	Minister Rol. i Gosp. Żywn.
9.	5.	Zespół Szkół Rolniczych w Zamościu	22-400 Zamość ul. Szczepieńska 102	Minister Rol. i Gosp. Żywn.
10.	6.	Zespół Szkół Techniczno-Rolniczych w Tomaszowie L.	22-600 Tomaszów Lub. ul. Hallera 5	Minister Rol. i Gosp. Żywn.
11.	7.	Zespół Szkół Rolniczych w Hrubieszowie	22-500 Hrubieszów ul. Dwernickiego 10	Minister Rol. i Gosp. Żywn.

Załącznik Nr 3

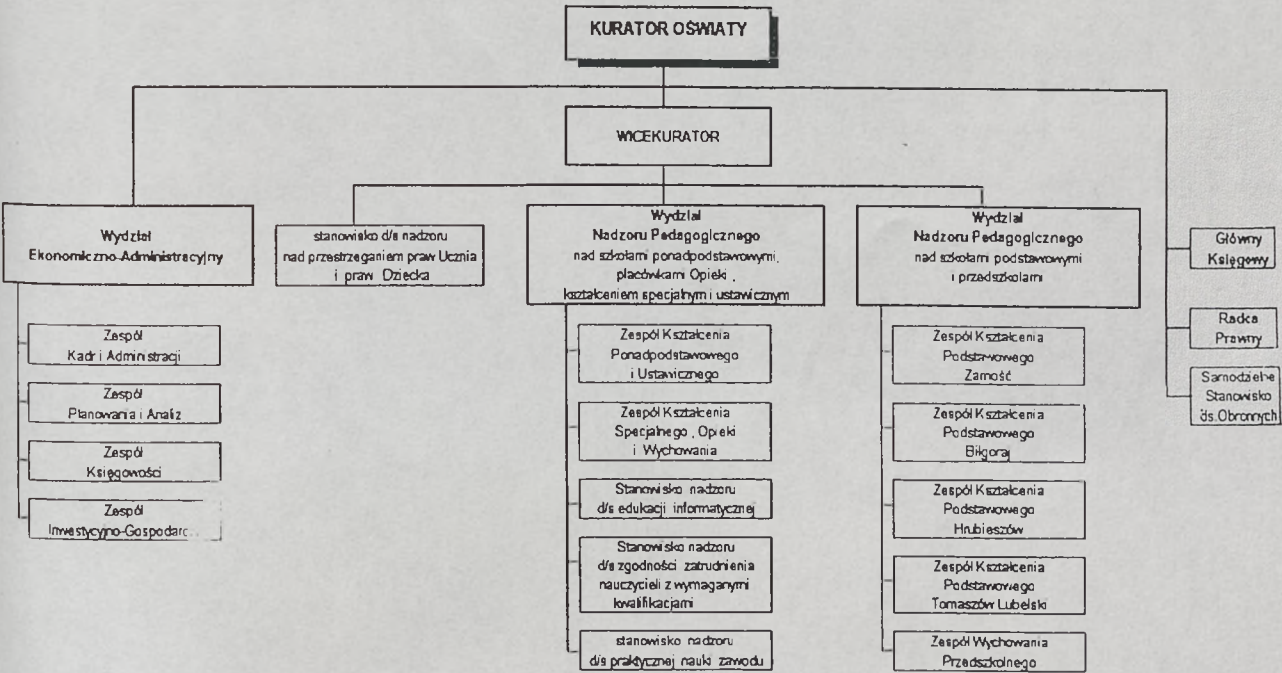



- 141 -

## UCHWAŁA Nr XXI/97/97 RADY GMINY W SKIERBIESZOWIE

z dnia 21 marca 1997 roku

**w sprawie ustalenia planu sieci publicznych szkół podstawowych na terenie Gminy Skierbieszów.**

Na podstawie art.17 ust.4 ustawy z dnia 7 września 1991 roku o systemie oświaty (Dz.U. Nr 67, poz.329 z 1996 r.) Rada Gminy uchwala, co następuje :

### § 1

Ustala się plan sieci publicznych szkół podstawowych na rok szkolny 1997/98 oraz granic ich obwodów na terenie Gminy Skierbieszów zgodnie z załącznikiem nr 1 do niniejszej uchwały.

### § 2

Wykonanie uchwały powierza się Zarządowi Gminy.

### § 3

Uchwała podlega ogłoszeniu w Dzienniku Urzędowym Województwa Zamojskiego.

### § 4

Uchwała wchodzi w życie z dniem 1 września 1997 roku.

Przewodniczący Rady Gminy ; Mikołaj Budziński

**Załącznik do uchwały Nr XXI/97/97  
Rady Gminy w Skierbieszowie  
z dnia 21 marca 1997 roku**

Lp.	Nazwa szkoły	Stopień organizacyjny	Granice obwodu
1.	Zespół pod nazwą „Szkoła Podstawowa im. Ignacego Mościckiego w Skierbieszowie”	I-VIII	Drewniki Skierbieszowskie, Hajowniki, Huszczka Duża, Huszczka Mała od nr 2, Ilowiec od nr 15, Lipina Nowa, Majdan Skierbieszowski, Podhuszczka, Sady, Skierbieszów, Skierbieszów Kolonia, Szocrówka, Zawoda.
2.	Szkoła Filialna Szkoły Podstawowej w Skierbieszowie w Lipinie Nowej	I-III	Hajowniki, Lipina Nowa, Szocrówka
3.	Szkoła Podstawowa w Łaziskach	I-VIII	Ilowiec od nr 1 do nr 14, Łaziska, Sławęcín, Suchodębie
4.	Szkoła Podstawowa w Sulmicach	I-VIII	Huszczka Mała nr 1, Kalinówka, Sulmice, Wiszenki, Wiszenki Kolonia, Zabytów
5.	Szkoła Podstawowa w Dębowcu	I-VIII	Dębowiec, Dębowiec Kolonia, Zrąb
6.	Szkoła Podstawowa w Lipinie Starej	I-VIII	Lipina Stara, Marcinówka, Osiczyna, Podwysokie, Wysokie Drugie, Wysokie Pierwsze.

### WYDAWCA : WOJEWODA ZAMOJSKI

**Redakcja :** Urząd Wojewódzki w Zamościu; Wydział Organizacji i Nadzoru; 22-400 Zamość, ul. Partyzantów 3

**Skład i łamanie komputerowe :** Ośrodek Informatyki Wojewódzki Bank Danych w Zamościu; 22-400 Zamość, ul. Partyzantów 3

Powielono z polecenia Wojewody Zamojskiego z 3 września 1997 r. w Zakładzie Obsługi Urzędu Wojewódzkiego w Zamościu

**Nakład 150 egz.**

**ISSN - 0867 - 2989**

**Cena : 3,64,- zł**