



DZIENNIK URZĘDOWY WOJEWÓDZTWA TARNOBRZESKIEGO

Tarnobrzeg, dnia 20 października 1997 r.

ISSN 0239 - 8389

Nr 18

Poz:

Treść:

UCHWAŁY RAD GMIN

225 - Nr XXIV/122/97 Rady Gminy w Godziszowie z dnia 2 października 1997 roku w sprawie dokonania zmiany w miejscowym planie ogólnym zagospodarowania przestrzennego gminy Godziszów 1071

POZ. 225

UCHWAŁA NR XXIV/122/97

Rady Gminy w Godziszowie

z dnia 2 października 1997 r.

w sprawie dokonania zmiany w miejscowym planie ogólnym zagospodarowania przestrzennego gminy Godziszów.

Na podstawie art. 18 ust. 2 pkt. 5 ustawy z dnia 8 marca 1990 roku o samorządzie terytorialnym - tekst jednolity (Dz. U. Nr 13 poz. 74 z 1995 r.), art. 26 ustawy z dnia 7 lipca 1994 roku o zagospodarowaniu przestrzennym (Dz. U. Nr 89 poz. 415 z 1994 r.) Rada Gminy w Godziszowie uchwala:

§ 1

Dokonać I zmiany w Miejscowym Planie Ogólnym Zagospodarowania Przestrzennego Gminy Godziszów zatwierdzonym uchwałą Nr VI/21/91 Rady Gminy w Godziszowie z dnia 15.02.1991 roku i ogłoszona w Dzienniku Urzędowym Województwa Tarnobrzęskiego Nr 7 z 1991 roku poz. 157, w sposób następujący:

I. Podstawowe elementy planu.

W punkcie 7 w miejsce Uchwały Nr VIII/49/85 Wojewódzkiej Rady Narodowej w Tarnobrzegu z dnia 28 września 1985 roku wprowadza się treść Rozporządzenia Nr 1 Wojewody Tarnobrzęskiego z 5 stycznia 1996 roku w sprawie utworzenia obszarów chronionego krajobrazu, które na terenie obszarów chronionego krajobrazu ustala:

zakazy:

1. zmniejszenie lesistości,
2. zanieczyszczenia wód, gleb i powietrza,
3. zmiany stosunków wodnych w kierunku odwadniania i osuszania terenów oraz regulacji rzek, cieków i zbiorników wodnych bez zgody Wojewody,
4. likwidowania istniejących stawów i spiętrzeń wodnych,
5. stosowania środków chemicznych I i II klasy toksyczności,
6. eksploatacji na skalę przemysłową surowców mineralnych,
7. lokalizacji uciążliwych inwestycji przemysłowych, komunalnych i rolniczych (w tym ferm hodowlanych w systemie bezściółkowym),
8. lokalizacja zabudowy lotniskowej poza miejscami wyznaczonymi w planach zagospodarowania,
9. lokalizacji ośrodków turystyczno-wypoczynkowych na terenach leśnych oraz w odległości mniejszej niż 100 m od brzegów rzek i zbiorników wodnych.

zalecenia:

1. racjonalne stosowanie chemicznych środków nawożenia i upraw roślin oraz zabezpieczenie przed ewentualnym zanieczyszczeniem chemikaliami rzek i terenów źródłiskowych,
2. preferowanie różnych form rolnictwa biologicznego, upraw zielarskich i dla przemysłu farmaceutycznego,
3. ochronę istniejących oraz powiększanie obszarów zalesień, zadrzewień i zakrzewień,
4. prowadzenie gospodarki w sposób zapewniający ochronę tor-

fowisk, bagien, wydm, stanowisk roślinnych i zwierząt, naturalnych zbiorników wodnych, źródeł, wawozów i zagłębień krasowych,

5. unikanie przeprowadzania nowych uciążliwych ciągów komunikacyjnych,
6. wprowadzenie wzmożonego nadzoru w zakresie zachowania ładunku przestrzennego i dyscypliny budowlanej.

II. Ustalenia ogólne dotyczące całego obszaru objętego planem.

1. W miejsce dotychczasowych ustaleń punktach 1,2 i 3 wprowadza się następujący zapis:
 - 1.1. „teren rozwoju zabudowy mieszkaniowej zagrodowej”
 - dopuszcza się kontynuację dotychczasowego sposobu użytkowania,
 - istniejąca zabudowa może podlegać wymianie, rozbudowie i przebudowie pod warunkiem utrzymania podstawowej funkcji terenu,
 - wolne tereny użytkowane rolniczo mogą być przeznaczone pod zabudowę zagrodową,
 - na terenach o mniej korzystnych warunkach fizjograficznych zaleca się sporządzenie opinii hydrogeologicznej, która określi warunki posadowień projektowanych budynków,
 - zaleca się realizację tylko zorganizowanego sposobu zaopatrzenia w wodę i odprowadzenia ścieków,
 - obowiązuje zakaz lokalizacji obiektów o funkcji produkcyjno-usługowej i innych obiektów mogących powodować stałe lub okresowe uciążliwości dla podstawowej funkcji terenu, a w szczególności wymienionych w Rozporządzeniu Ministra Ochrony Środowiska Zasobów Naturalnych i Leśnictwa z 13.05.1995 r. Ewentualna uciążliwość bądź szkodliwość dla środowiska nie może wykraczać poza teren lokalizacji obiektu.
2. Pod liniami elektroenergetycznymi nie zaleca się dolesień. Dopuszcza się zagospodarowanie tych terenów zgodnie z zarządzeniem Ministra Rolnictwa z dnia 19 listopada 1952 r. w sprawie wytycznych do zagospodarowania terenów zajętych pod linie wysokiego napięcia. Z punktu widzenia gospodarki leśnej pasy terenowe pod liniami wysokiego napięcia powinny być stosownie do zamierzeń gospodarczych i cech siedliskowych - wykorzystane pod różne cele produkcyjne, jak:
 - a) pod uprawę rolną lub zieloną,
 - b) na prowadzenie półkultur lub plantacji ziół i krzewów użytkowych,
 - c) na plantacje choinkowe
 - d) na prowadzenie szkółek,
 - e) na inne cele gospodarcze pod warunkiem wydzielenia pasa

terenu wzdłuż linii umożliwiającej dogodny dojazd sprzętem mechanicznym na wykonywanie prac awaryjnych i eksploatacyjnych.

3. Lokalizację projektowanych obiektów kubaturowych na terenach oznaczonych symbolami: 31 MR, 13 MR, 27 MR, 34 MR w pobliżu linii napowietrznych średniego i niskiego napięcia należy każdorazowo uzgodnić z Rejonem Energetycznym w Ja-

nowie Lubelskim na etapie decyzji o warunkach zabudowy i zagospodarowania terenu.

4. Dla zapewnienia warunków bezpieczeństwa i właściwej eksploatacji od istniejących linii średniego napięcia obowiązującej strefa ochronna po 7,5 m od osi linii w jedną i drugą stronę. Możliwe jest zmniejszenie tej strefy do 5 m od osi linii po wykonaniu obostrzeń za zgodą Rejonu Energetycznego

USTALENIA REALIZACYJNE KOMUNIKACJI GMINA GODZISZÓW

oznaczenie na planie	kategoria funkcjonowania	klasa techn.	numer drogi	nazwa drogi	dł. odc. w granicach gminy (km)	szerokość jezdni	szerokość w liniach rozgraniczających w przekroju ¹⁾ (m)	
							drogowym	osiedlowym (obszar zabudowany)
01 KDIV	wojewódzka	IV	42525	Janów Lubelski – Godziszów – Zdziłowice – Otrocz – gr. woj. zamojskiego	14,611	7,0	14 - 20	18 - 25
17 KDV	wojewódzka	V	42539	Błazek – Piłatka	3,305	5,50	13 - 17	17 - 22
02 KDV 03 KG	wojewódzka	V	42540	(Stara Wieś) – gr. woj. zamojskiego – Stawce – Wólka Batorska – Batorz – Zdziłowice	2,777	6,0	13 - 18	17 - 23
24 KDV	wojewódzka	V	42541	Wolica Biłsko – Andrzejów – Godziszów – Branew	10,660	6,0	13 - 18	17 - 23
25 KDV	–	V	–	Godziszów – Chrzanów	4,600	6,0	13 - 18	17 - 23
25 KDV'	–	V	–		0,600	6,0	13 - 18	17 - 23
35 KDV	wojewódzka	V	42571	Kawęczyn – Wólka Ratajska – Godziszów	5,062	6,0	13 - 18	17 - 23
35 KDV'		V	–	odcinek projektow. do drogi wojewódzkiej 42541 oznaczonej na rysunku planu 25 KDV	0,600	6,0	13 - 18	17 - 23
47 KDV	wojewódzka	V	42585	Wierzchowiska – Antolin – Piłatka	1,952	5,50	13 - 17	17 - 22
od 04 KG do 16 KG	drogi gminne	V	–		–	6,0	13 - 18	17 - 23
						5,50	13 - 17	17 - 22
od 18 KG do 23 KG	drogi gminne	VI	–		–	5,00 - poza obsz. zabud.	12 - 16	–
					–	5,50 - 6,00 w obsz. zabud.	–	14 - 20
od 25 KG do 36 KG		VII	–	dojazdy do dróg obsługi rolnictwa	–	3,0 5,0 - w obsz. zabud.	10 - 16 -	- 13 - 19
od 37 KG do 46 KG				zbiornicze dojazdy do pól dojazdy do pól	– –	5,00 3,00	9 5	- -

¹⁾ Szerokość w liniach rozgraniczających określa się jako przybliżoną. Podstawą uściślenia ich przebiegu mogą być w szczególności plany realizacyjne, projekty techniczne, projekty koncepcyjne.

²⁾ Odległość mierzona od zewnętrznej krawędzi jezdni.

³⁾ Odległości nie dotyczą ogrodzeń, obiektów wodnych melioracji i budownictwa komunikacyjnego.

w Janowie Lubelskim.

5. Na obszarze użytkowania rolniczego dla którego nie jest wymagana zgoda właściwych organów na zmianę rolniczego przeznaczenia gruntów dopuszcza się realizację obiektów bezpośrednio związanych z produkcją rolną lub obsługą zabudowy siedlisk rolnych to jest małe oczyszczalnie ścieków, stacje redukcyjne gazu, stacje transformatorowe. Mogą również być

realizowane nie uwidocznione na rysunku planu urządzenia sieciowe infrastruktury technicznej. Realizacja w/w zamierzeń inwestycyjnych wymaga wcześniejszych uzgodnień z organami właściwymi do rodzaju inwestycji i sposobu zagospodarowania terenu.

6. W miejscach dotychczasowych wprowadza się nowe ustalenia realizacyjne komunikacji.

najmniejsze odległości obiektów budowlanych ^{2), 3)} (m)		najmniejsze odległości obiektów przeznaczonych na pobyt ludzi ²⁾ (m)			uwagi
na obszarze zabudowanym	poza obszarem zabudowanym	mieszkaniowe i budynki użyteczności publicznej		szpitalne, sanatoria i wymagające szczególnej ochrony	
		jednokondygnacyjne	wielokondygnacyjne		
8	20	30	40	130	
8	20	30	40	130	
8	20	30	40	130	
8	20	30	40	130	
8	20	30	40	130	· Istniejąca droga gminna - wnioskowane włączenie do sieci dróg wojewódzkich jako przedłużenie
8	20	30	40	130	· Rezerwa terenu dla odcinka projektów.
8	20	30	40	130	
8	20	30	40	130	· Rezerwa terenu dla odcinka projektów.
8	20	30	40	130	· Modernizacja istniejącej drogi gruntowej
6	15	15	20	80	
6	8	15	20	80	
6	8	15	20	80	

UWAGA:

1. Na terenie istniejącej trwałej zabudowy dopuszcza się lokalizację nowych obiektów (bud. plombowe) w linii istniejącej zabudowy lecz w odległościach nie mniejszych niż wskazano w art. 43 ust. 1 ustawy o drogach publicznych z dnia 21 marca 1985 r. (Dz.U. Nr 14/85).
2. W szczególnie uzasadnionych przypadkach do usytuowania obiektów budowlanych może mieć zastosowanie art. 43 ust. 2 w/w ustawy

III. Ustalenia szczegółowe dotyczące poszczególnych jednostek strukturalnych

Jednostka Strukturalna „A” GODZISZÓW I, II, III

W miejsce dotychczasowego wprowadza się nowy „bilans terenu”

Lp	Wyszczególnienie	Powierzchnia terenu w ha
1.	Tereny upraw polowych RP	3353,87
2.	Tereny łąk i pastwisk RZ	69,00
3.	Tereny lasów i zadrzewień RL	583,00
4.	Tereny przemysłu P	2,00
5.	Tereny urządzeń obsługi rolnictwa RPU	5,70
6.	Tereny zabudowy jednorodzinnej MN	3,80
7.	Tereny zabudowy zagrodowej MR	134,53
8.	Tereny usług U	11,70
	- administracja UA	1,10
	- oświata UO	3,60
	- kultura UK	0,98
	- zdrowie UZ	0,70
	- handel i usługi UH	1,70
	- rzemiosło UR	0,80
	- gastronomia UG	0,30
	- łączność UŁ	0,39
	- sport i rekreacja US	1,80
9.	Tereny zieleni cmentarnej ZC	1,30
10.	Tereny urządzeń komunalnych NU, NO, NZ	1,50
11.	Tereny komunikacji KD, KG, KS	66,90
12.	Tereny wód otwartych W	2,78
	Razem:	4235,75

Jednostka Strukturalna „A” GODZISZÓW I, II, III

Symbol terenu	Pow. terenu ha	Przeznaczenie terenu		Ustalenia realizacyjne
		Dotychczasowy (symbol)	Perspektywa	
42 MR	1,85	RP - Teren upraw polowych	Tereny zabudowy zagrodowej	Uporządkowanie i uzupełnienie istniejącej zabudowy mieszkaniowej. Realizacja nowej zabudowy jednorodzinnej – zagrodowej zgodnie z pkt. II ustaleń ogólnych ust. 1 wprowadzonych niniejszą zmianą planu oraz ust. 4 podstawowego tekstu planu.
43 UK	0,09	RP - Teren upraw polowych	Teren urządzeń telekomunikacyjnych	Teren użytkowany rolniczo, grunt klasy III przeznaczony pod budowę stacji telefonii komórkowej polegającej na budowie stalowej wieży kratowej wys. 70 m npt, zamontowaniu na wieży anten telefonii komórkowej, ogrodzeniu działki i usytuowaniu pod wieżą kontenera z bezobsługowymi urządzeniami technicznymi oraz kontenera wartowni. Stacja bazowa nie wymaga wyznaczenia stref ochronnych i przebywanie ludzi w ich pobliżu jest dozwolone bez ograniczeń. Z uwagi na lokalizację stacji w oddaleniu od zabudowy mieszkaniowej, nie określa się ograniczeń wysokości zabudowy obiektów, natomiast w bezpośrednim sąsiedztwie stacji nie zaleca się lokalizacji innych budowli o wysokości powyżej 28,0 m npm.
44 MR	2,97	RP - Teren upraw polowych	Teren zabudowy zagrodowej	Ustalenia jak dla 42 MR-N
45 MR	0,21	RP - Teren upraw polowych	Teren zabudowy zagrodowej	Ustalenia jak dla 42 MR-N

28 MR	17,08	RP - Teren upraw polowych	Teren zabudowy zagrodowej	Ustalenia jak dla 42 MR-N
8 UI	0,28	8 UK - rezerwa terenu pod gminny ośrodek kultury o pow. 0,70 ha	Teren lokalizacji obiektu użyteczności publicznej	Teren przeznaczony pod lokalizację obiektów użyteczności publicznej m.in. remizę OSP, dom ludowy. Pozostała część terenu o pow. 0,42 zostaje włączona do 7 MR-N

Jednostka Strukturalna „B” ZDZIŁOWICE I, II, III, IV

W miejsce dotychczasowego wprowadza się nowy „bilans terenu”

Lp	Wyszczególnienie	Powierzchnia terenu w ha
1.	Tereny upraw polowych RP	1781,86
2.	Tereny łąk i pastwisk RZ	42,00
3.	Tereny lasów i zadrzewień RL	626,00
4.	Tereny przemysłu P, PB	4,52
5.	Tereny urządzeń obsługi rolnictwa RPU	9,10
6.	Tereny zabudowy jednorodzinnej MN	7,60
7.	Tereny zabudowy zagrodowej MR	91,74
8.	Tereny usług U	12,12
	- administracja UA	0,50
	- oświata UO	3,40
	- kultura UK	2,00
	- zdrowie UZ	0,50
	- handel i usługi UH	2,82
	- rzemiosło UR	1,00
	- gastronomia UG	0,90
	- sport i rekreacja US	1,00
9.	Tereny zieleni cmentarnej ZC	2,30 + 6,44
10.	Tereny urządzeń komunalnych NU, NO, NZ	2,50
11.	Tereny komunikacji KD, KG, KS	50,50
12.	Tereny wód otwartych W	0,51
	Razem:	2629,59

Jednostka Strukturalna „B” ZDZIŁOWICE

Symbol terenu	Pow. terenu ha	Przeznaczenie terenu		Ustalenia realizacyjne
		Dotychczasowy (symbol)	Perspektywa	
31 MR	11,74	31 MN - Teren zabudowy jednorodzinnej RP - Teren upraw polowych	Tereny zabudowy zagrodowej	Uporządkowanie i uzupełnienie istniejącej zabudowy mieszkaniowej. Realizacja nowej zabudowy jednorodzinnej – zagrodowej zgodnie z pkt. II ustaleń ogólnych ust. 1 wprowadzonych niniejszą zmianą planu oraz ust. 4 podstawowego tekstu planu.

Jednostka Strukturalna „E”

WÓLKA RATAJSKA, KAWĘCZYN, KAWĘCZYN NOWA OSADA, RATAJ PODUCHOWNY, RATAJ ORDYNACKI

W miejsce dotychczasowego wprowadza się nowy „bilans terenu”

Lp	Wyszczególnienie	Powierzchnia terenu w ha
1.	Tereny upraw polowych RP	1250,10
2.	Tereny łąk i pastwisk RZ	69,00
3.	Tereny lasów i zadrzewień RL	140,00

Lp	Wyszczególnienie	Powierzchnia terenu w ha
4.	Tereny urzędzeń obsługi rolnictwa RPU	1,15
5.	Tereny zabudowy jednorodzinnej MN	7,95
6.	Tereny zabudowy zagrodowej MR	97,11
7.	Tereny usług U	4,55
	- administracja UA	0,50
	- oświata UO	1,80
	- kultura UK	0,90
	- zdrowie UZ	0,25
	- handel i usługi UH	0,80
	- rzemiosło UR	0,30
8.	Tereny zieleni cmentarnej ZC	1,00
9.	Tereny urzędzeń komunalnych NU, NO, NZ	1,10
10.	Tereny komunikacji KD, KG	44,73
11.	Tereny wód otwartych W	5,72
Razem:		1620,11

Jednostka Strukturalna „E” Wólka Ratajska

Symbol terenu	Pow. terenu ha	Przeznaczenie terenu		Ustalenia realizacyjne
		Dotychczasowy (symbol)	Perspektywa	
27 MR Wólka Ratajska	6,12	RP - Teren upraw polowych	Tereny zabudowy zagrodowej	Uporządkowanie i uzupełnienie istniejącej zabudowy mieszkaniowej. Realizacja nowej zabudowy jednorodzinnej – zagrodowej zgodnie z pkt. II ustaleń ogólnych ust. 1 wprowadzonych niniejszą zmianą planu oraz ust. 4 podstawowego tekstu planu.
28 MR Wólka Ratajska	13,50	RP - Teren upraw polowych	Tereny zabudowy zagrodowej	Uporządkowanie i uzupełnienie istniejącej zabudowy mieszkaniowej. Realizacja nowej zabudowy jednorodzinnej – zagrodowej zgodnie z pkt. II ustaleń ogólnych ust. 1 wprowadzonych niniejszą zmianą planu oraz ust. 4 podstawowego tekstu planu.
34 MR	1,10	RP - Teren upraw polowych	Tereny zabudowy zagrodowej	Uporządkowanie i uzupełnienie istniejącej zabudowy mieszkaniowej. Realizacja nowej zabudowy jednorodzinnej – zagrodowej zgodnie z pkt. II ustaleń ogólnych ust. 1 wprowadzonych niniejszą zmianą planu oraz ust. 4 podstawowego tekstu planu.
13 MR	3,60	RP - Teren upraw polowych RZ - Teren łąk i pastwisk	Tereny zabudowy zagrodowej	Uporządkowanie i uzupełnienie istniejącej zabudowy mieszkaniowej. Realizacja nowej zabudowy jednorodzinnej – zagrodowej zgodnie z pkt. II ustaleń ogólnych ust. 1 wprowadzonych niniejszą zmianą planu oraz ust. 4 podstawowego tekstu planu.

IV. Przedmiot uchwalenia zmiany planu obejmuje rysunki w skali 1 : 500, 1 : 1000, 1 : 2000 i 1 : 5000 stanowiące załącznik Nr 1, oraz rysunek w skali 1 : 10000 – stanowiący załącznik Nr 2 do niniejszej uchwały

§ 2

Ustala się stawkę procentową służącą do naliczania opłaty za wzrost wartości nieruchomości, objętych niniejszą zmianą – 0 % wzrostu wartości poprzedniej.

§ 3

Wykonanie uchwały powierza się Zarządowi Gminy Godziszów.

§ 4

Nadzór nad wykonaniem Uchwały powierza się komisji Gospo-

darki Finansowej, Rolnictwa, Budownictwa, Inwestycji, Handlu i Usług.

§ 5

Uchwała wchodzi w życie po upływie 14 dni od daty jej ogłoszenia w Dzienniku Urzędowym Województwa Tarnobrzeskiego i podlega wywieszeniu na tablicy ogłoszeń w Urzędzie Gminy w Godziszowie.

PRZEWODNICZĄCY
Jan Skorupa

I ZMIANA M.P.O.Z.P. - GMINY GODZISZÓW	
RYSUNEK PLANU 1 : 10 000	
Symbol ustaleń realizacyjnych	42 MR

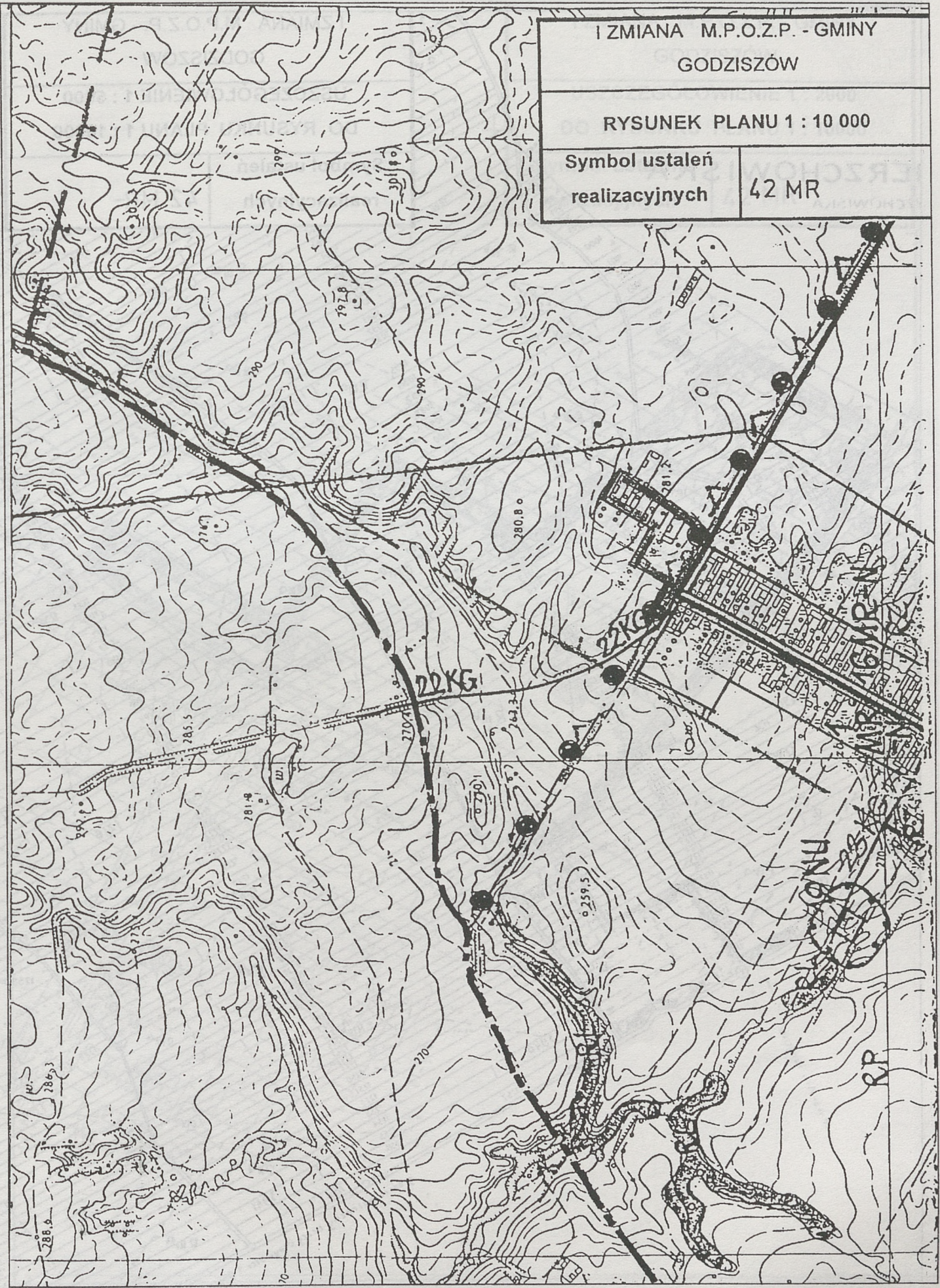



IZMIANA M.P.O.Z.P. - GMINY GODZISZÓW	
USZCZEGÓLOWIENIE 1 : 2000 DO RYSUNKU PLANU 1 : 10000	
Symbol ustaleń realizacyjnych	42 MR

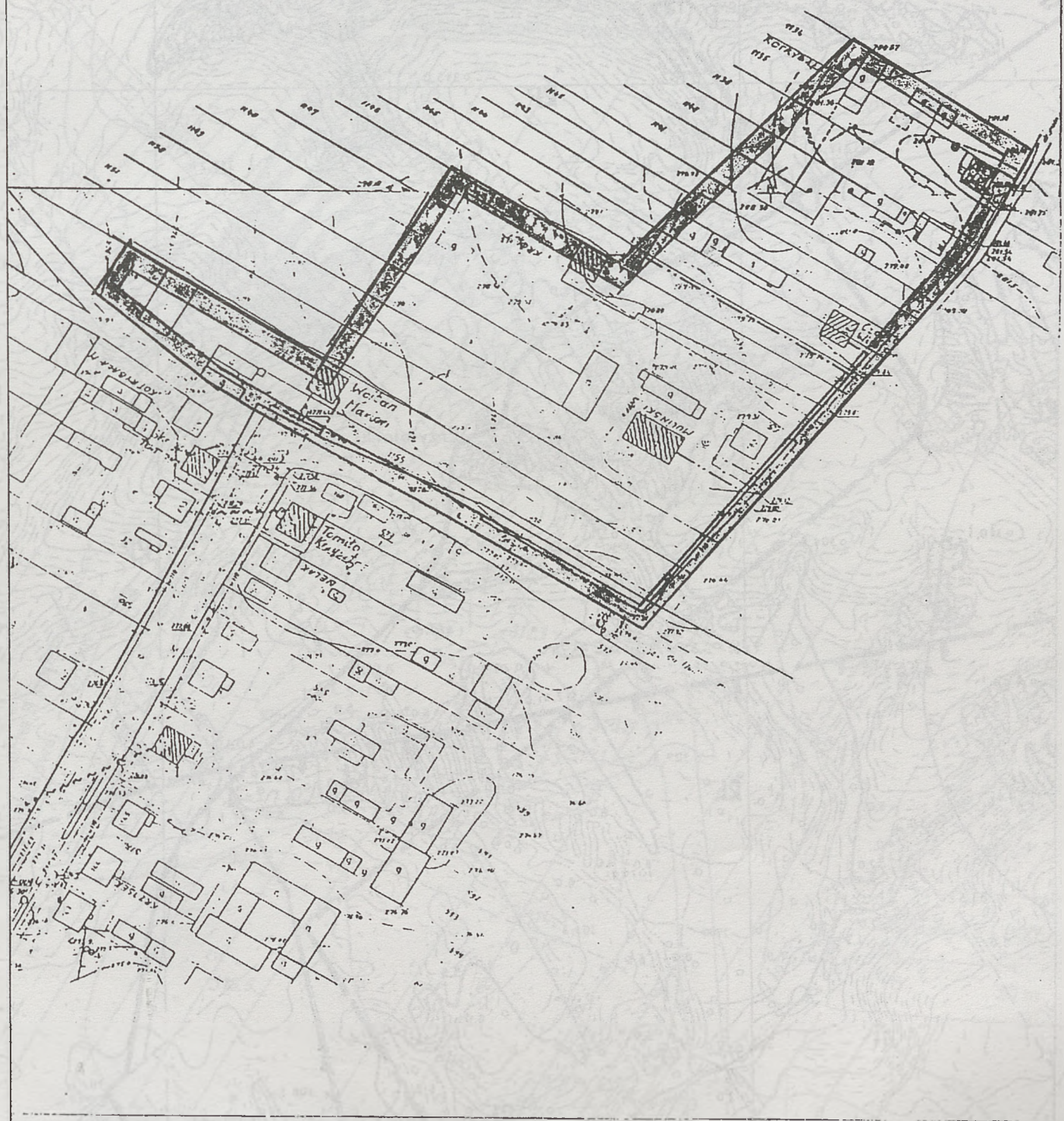

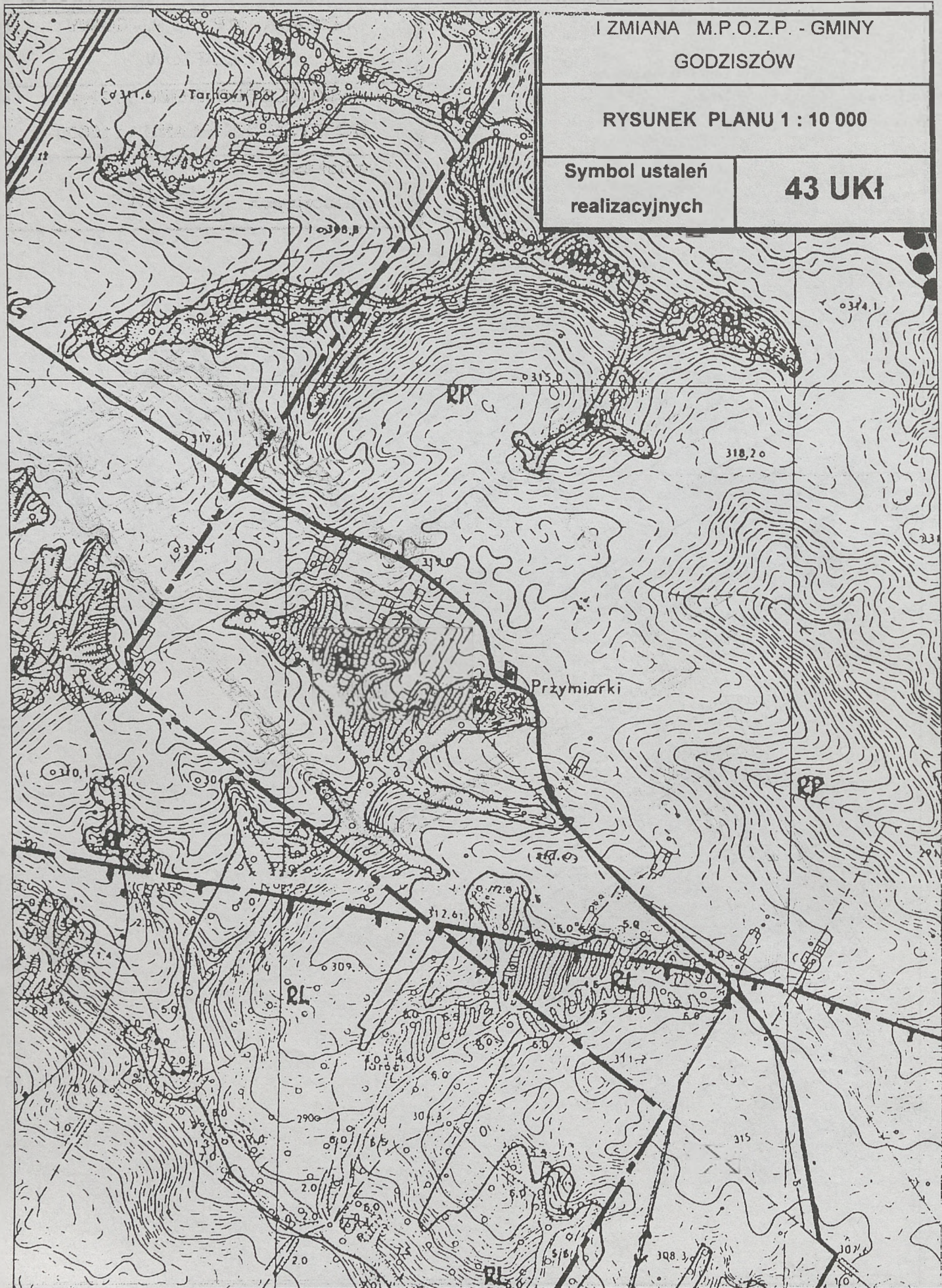

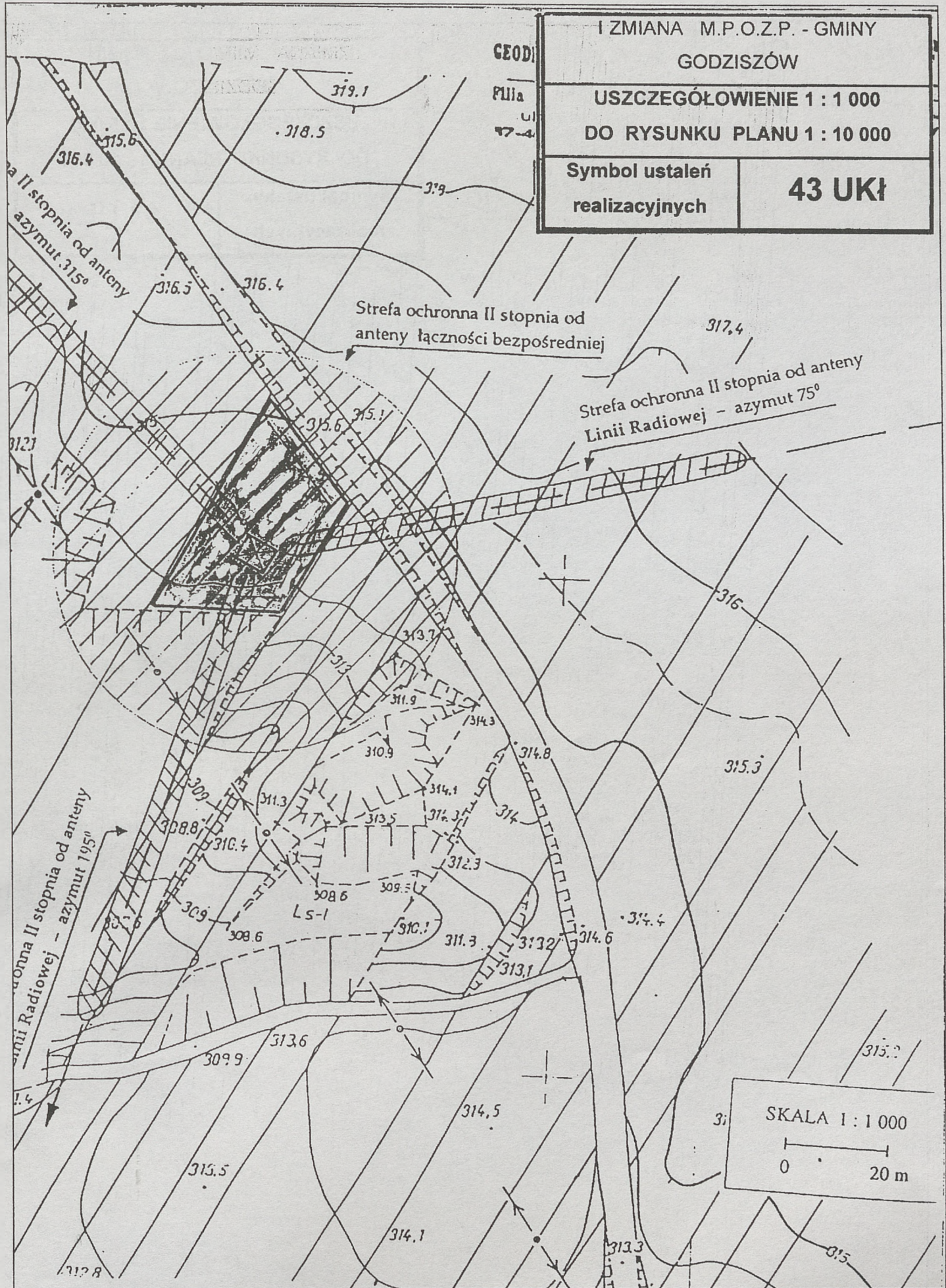

IZMIANA M.P.O.Z.P. - GMINY GODZISZÓW	
USZCZEGÓLWIENIE 1 : 5 000 DO RYSUNKU PLANU 1 : 10 000	
Symbol ustaleń realizacyjnych	43 UKI

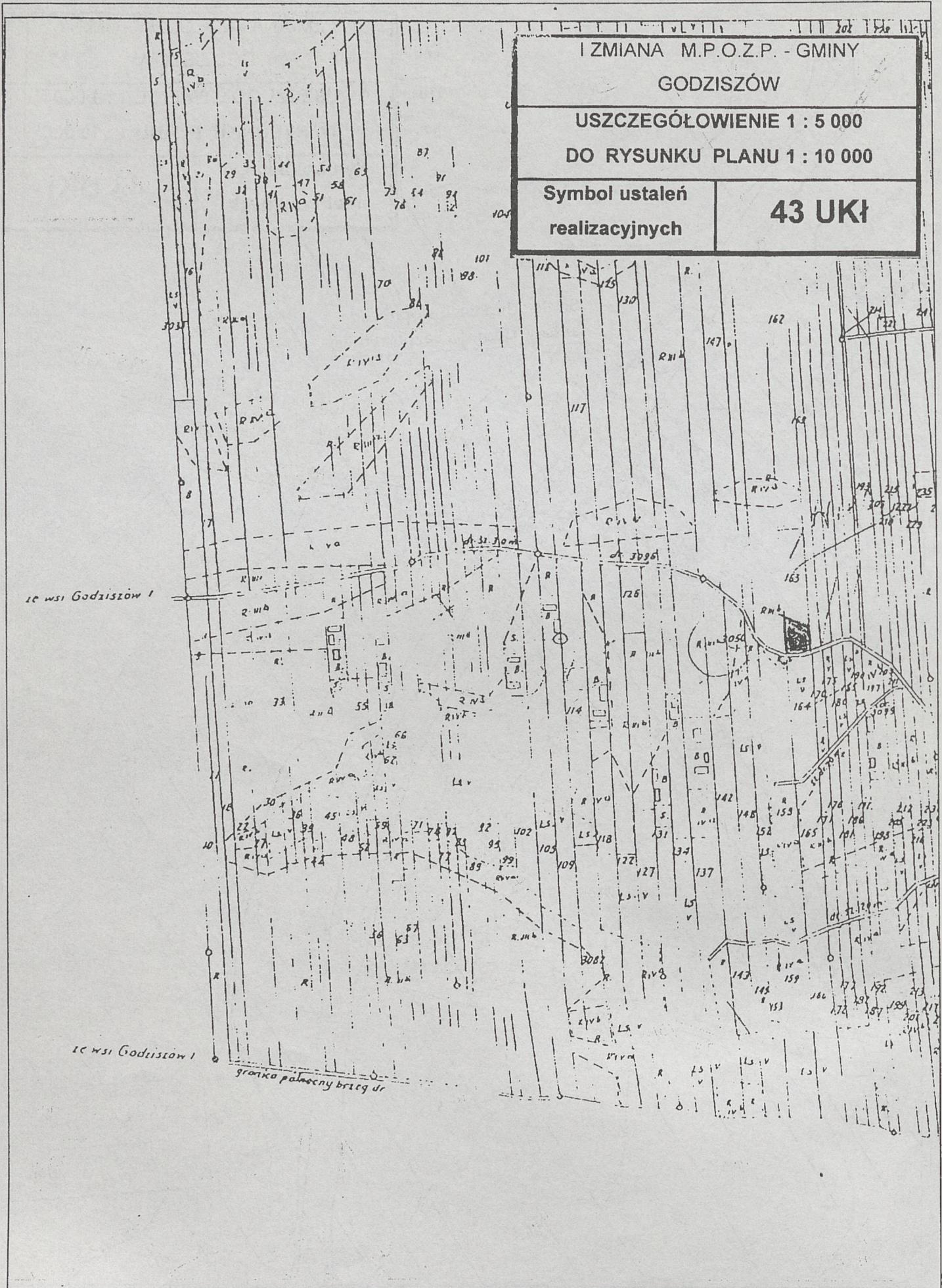

IZMIANA M.P.O.Z.P. - GMINY GODZISZÓW	
RYSUNEK PLANU 1 : 10 000	
Symbol ustaleń realizacyjnych	8UI

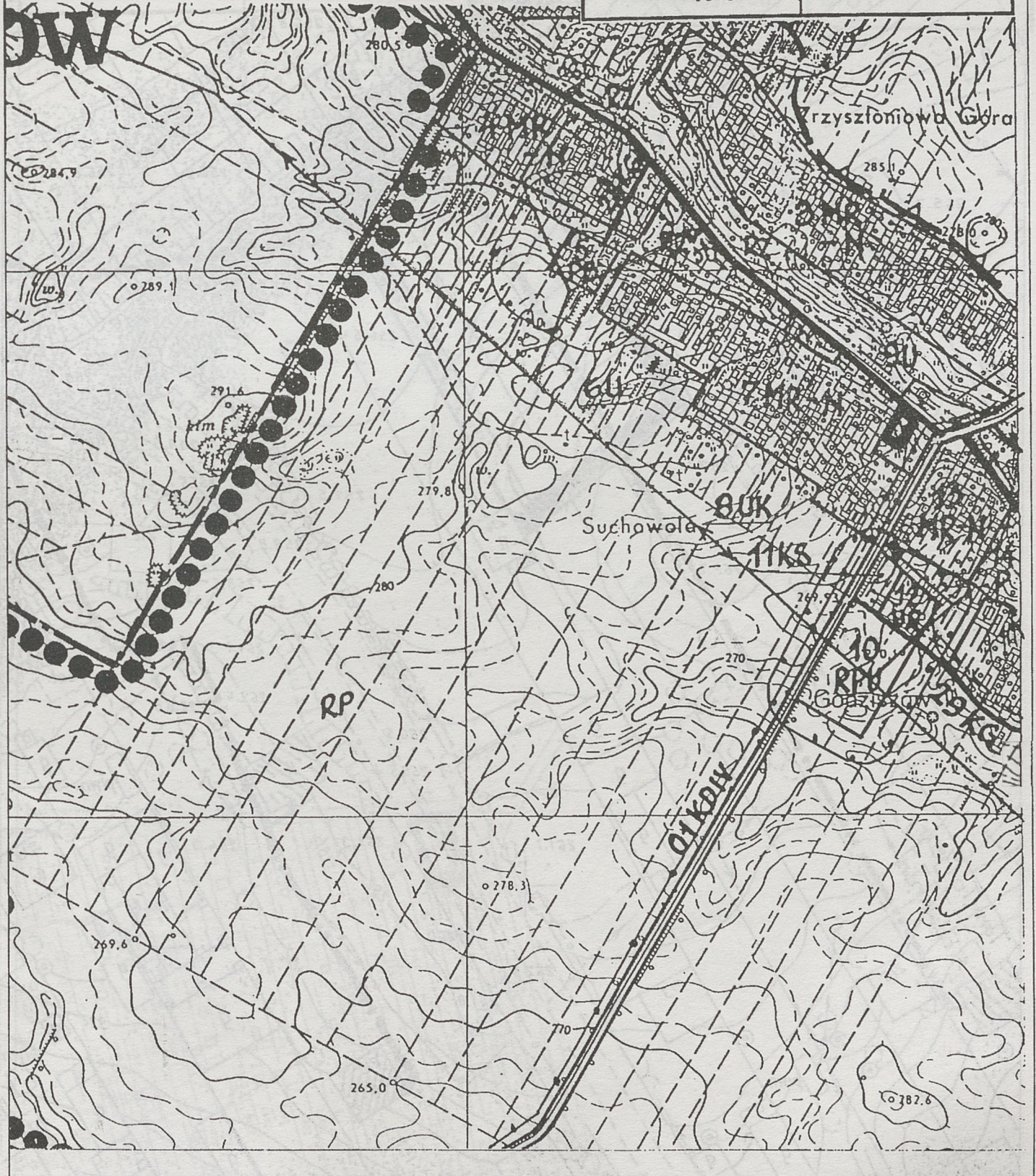

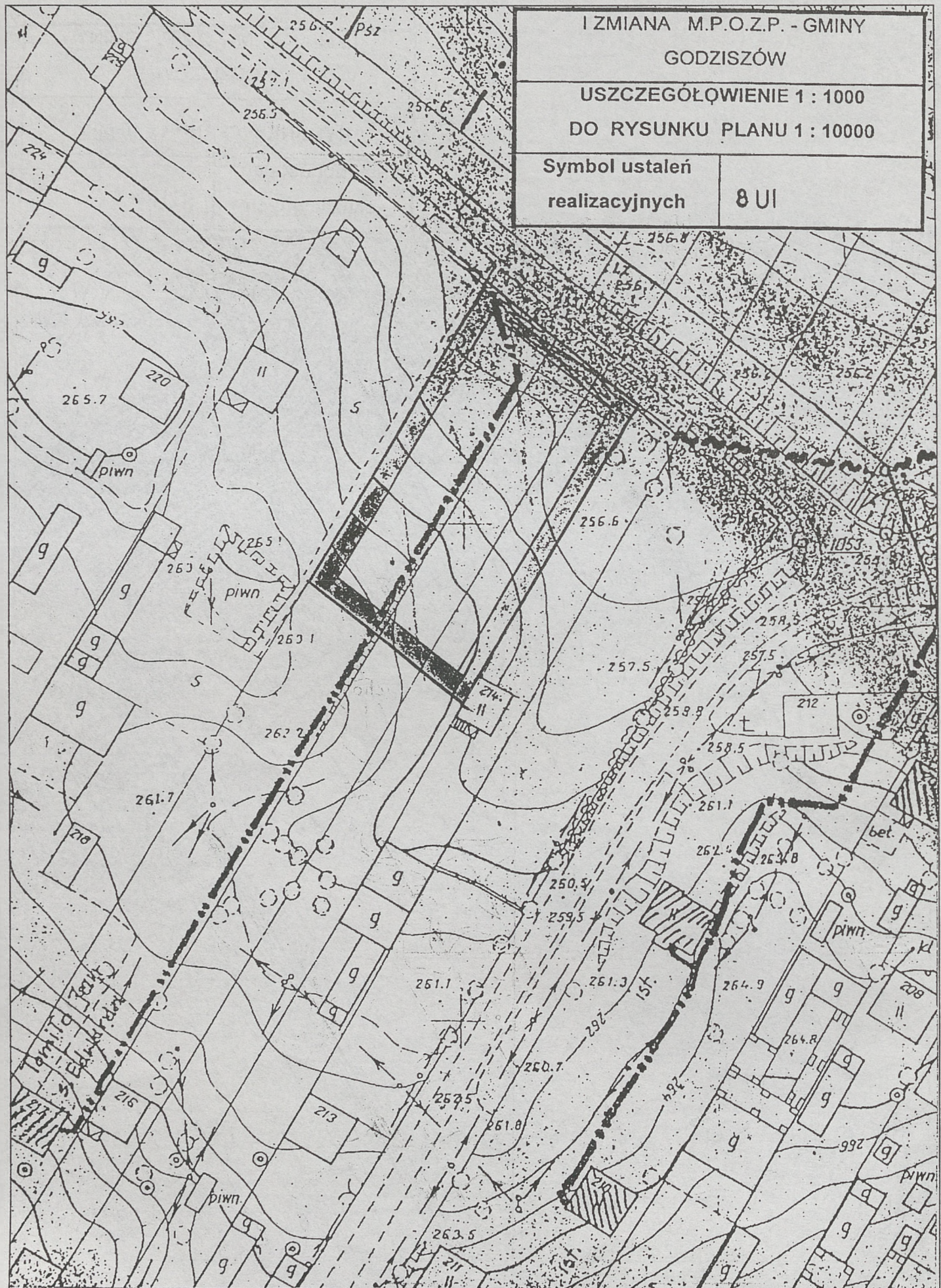



I ZMIANA M.P.O.Z.P. - GMINY GODZISZÓW	
USZCZEGÓLNIENIE 1 : 5000 DO RYSUNKU PLANU 1 : 10000	
Symbol ustaleń realizacyjnych	8 U1

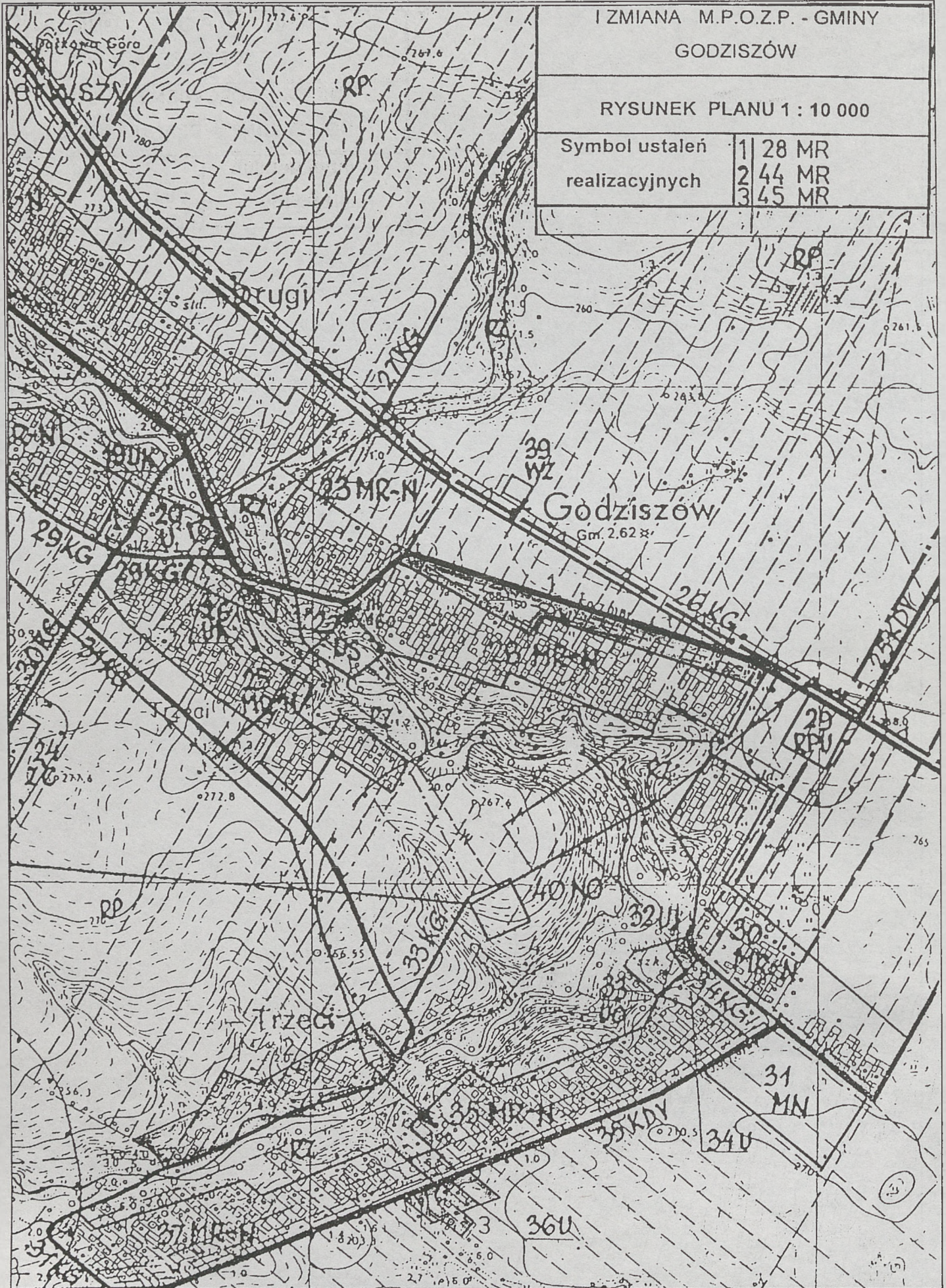

ZMIANA M.P.O.Z.P. - GMINY
GODZISZÓWUSZCZEGÓLWIENIE 1 : 2000
DO RYSUNKU PLANU 1 : 10000Symbol ustaleń
realizacyjnych

44 MR



I ZMIANA M.P.O.Z.P. - GMINY
GODZISZÓW

USZCZEGÓLOWIENIE 1 : 5000
DO RYSUNKU PLANU 1 : 10000

Symbol ustaleń
realizacyjnych

1	44 MR
2	45 MR

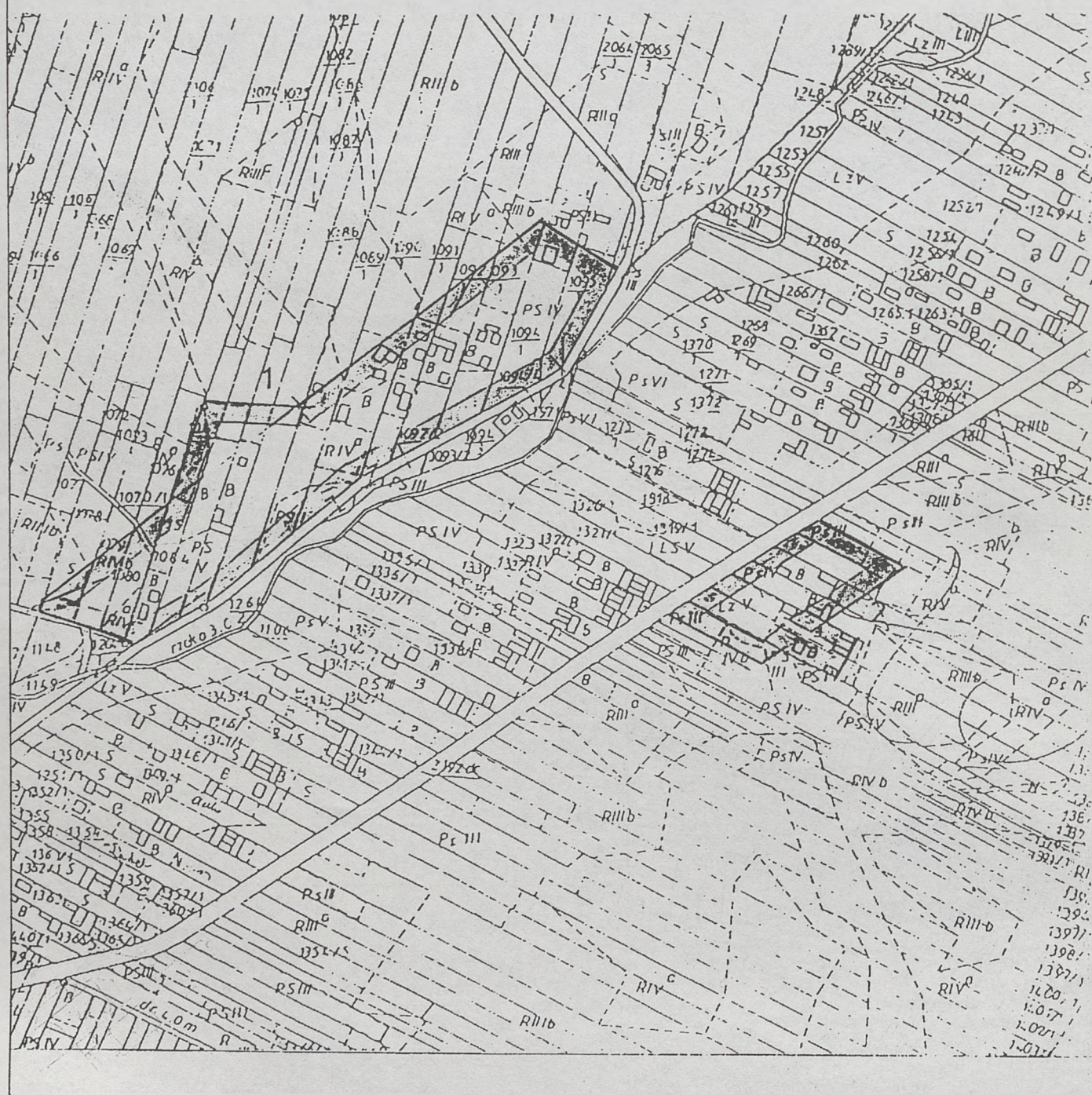

I ZMIANA M.P.O.Z.P. - GMINY
GODZISZÓW

USZCZEGÓLOWIENIE 1 : 2000
DO RYSUNKU PLANU 1 : 10000

Symbol ustaleń
realizacyjnych

44 MR

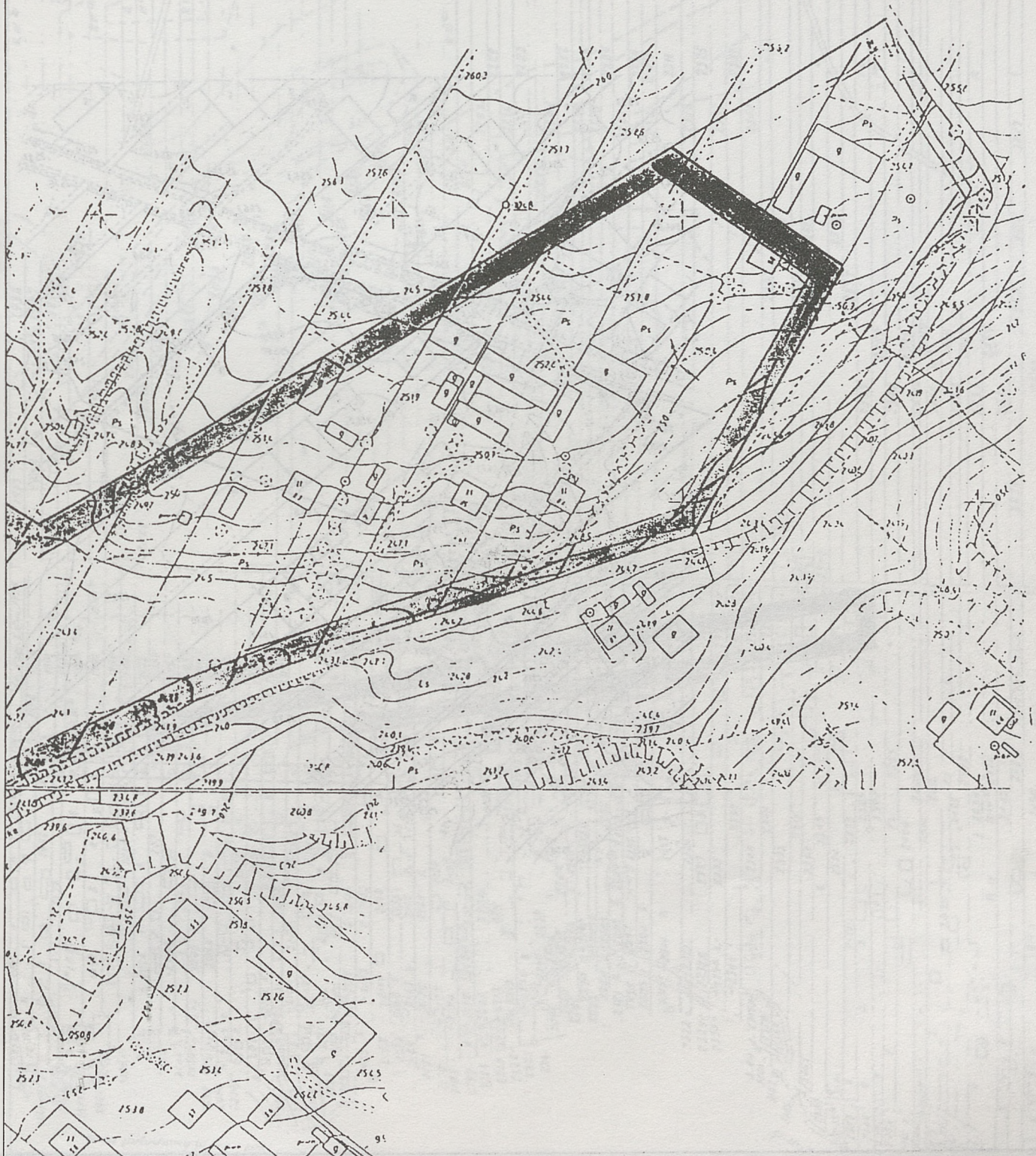

I ZMIANA M.P.O.Z.P. - GMINY
GODZIŚZÓW

USZCZEGÓLOWIENIE 1 : 2000

DO RYSUNKU PLANU 1 : 10000

Symbol ustaleń
realizacyjnych

45 MR

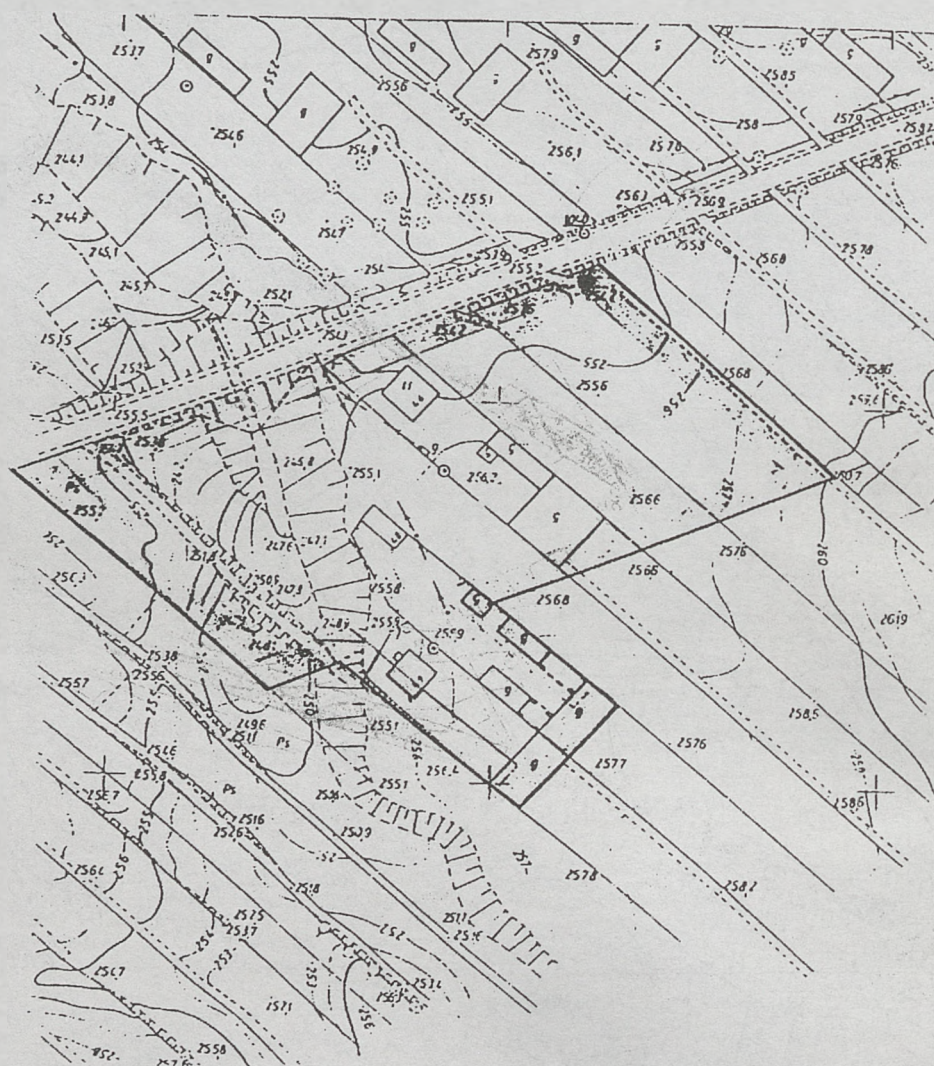

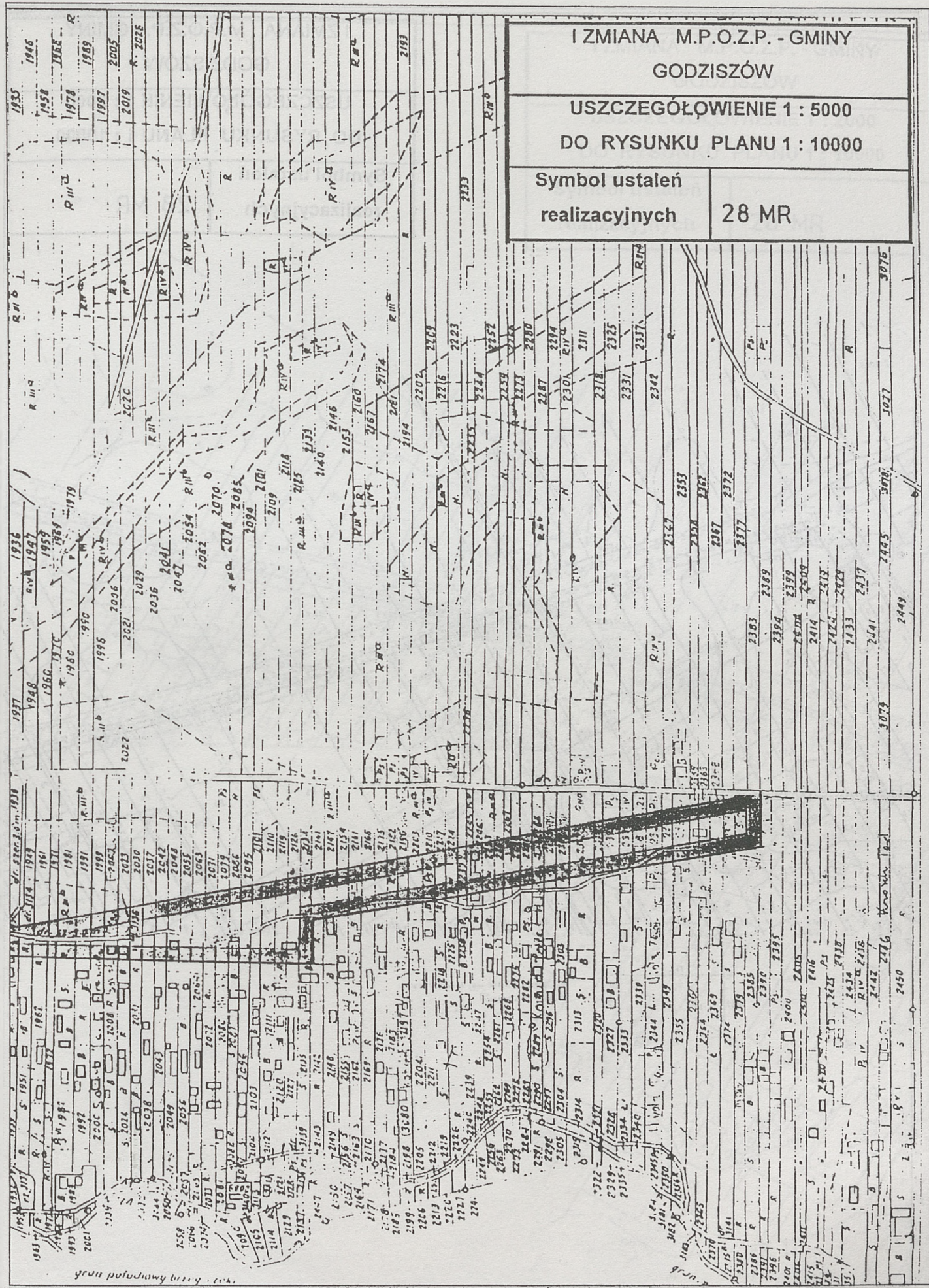

I ZMIANA M.P.O.Z.P. - GMINY
 GODZISZÓW
 USZCZEGÓLWIENIE 1 : 5000
 DO RYSUNKU PLANU 1 : 10000
 Symbol ustaleń realizacyjnych 28 MR

grun południowy bieżącej ulicy

I ZMIANA M.P.O.Z.P. - GMINY GODZISZÓW	
USZCZEGÓLWIENIE 1 : 2000 DO RYSUNKU PLANU 1 : 10000	
Symbol ustaleń realizacyjnych	28 MR

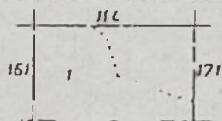
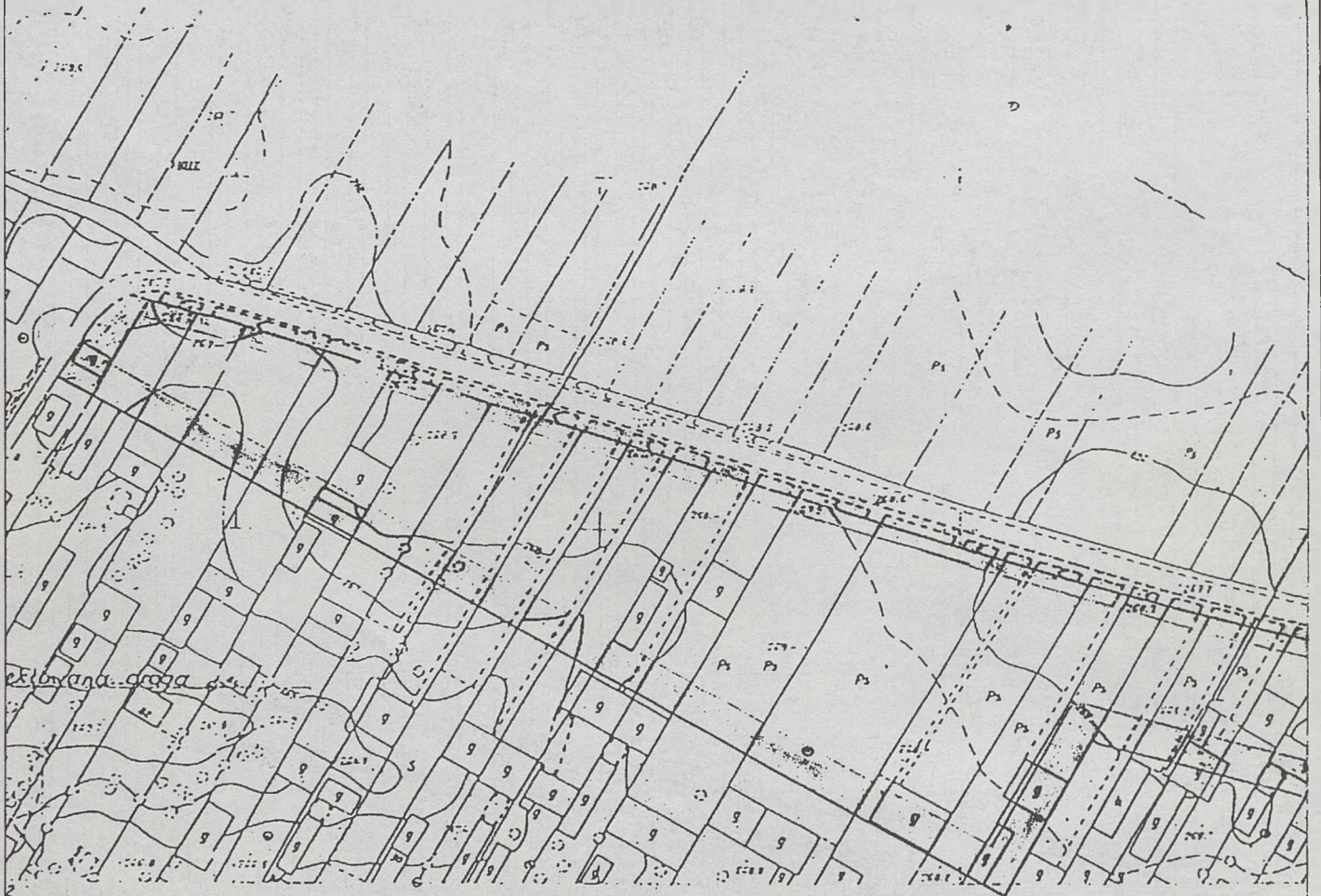

Gm GODZISZÓW woj. tarnobrzesckie
1-wieś Godziszów

IZMIANA M.P.O.Z.P. - GMINY GODZISZÓW	
USZCZEGÓLWIENIE 1 : 2000 DO RYSUNKU PLANU 1 : 10000	
Symbol ustaleń realizacyjnych	28 MR

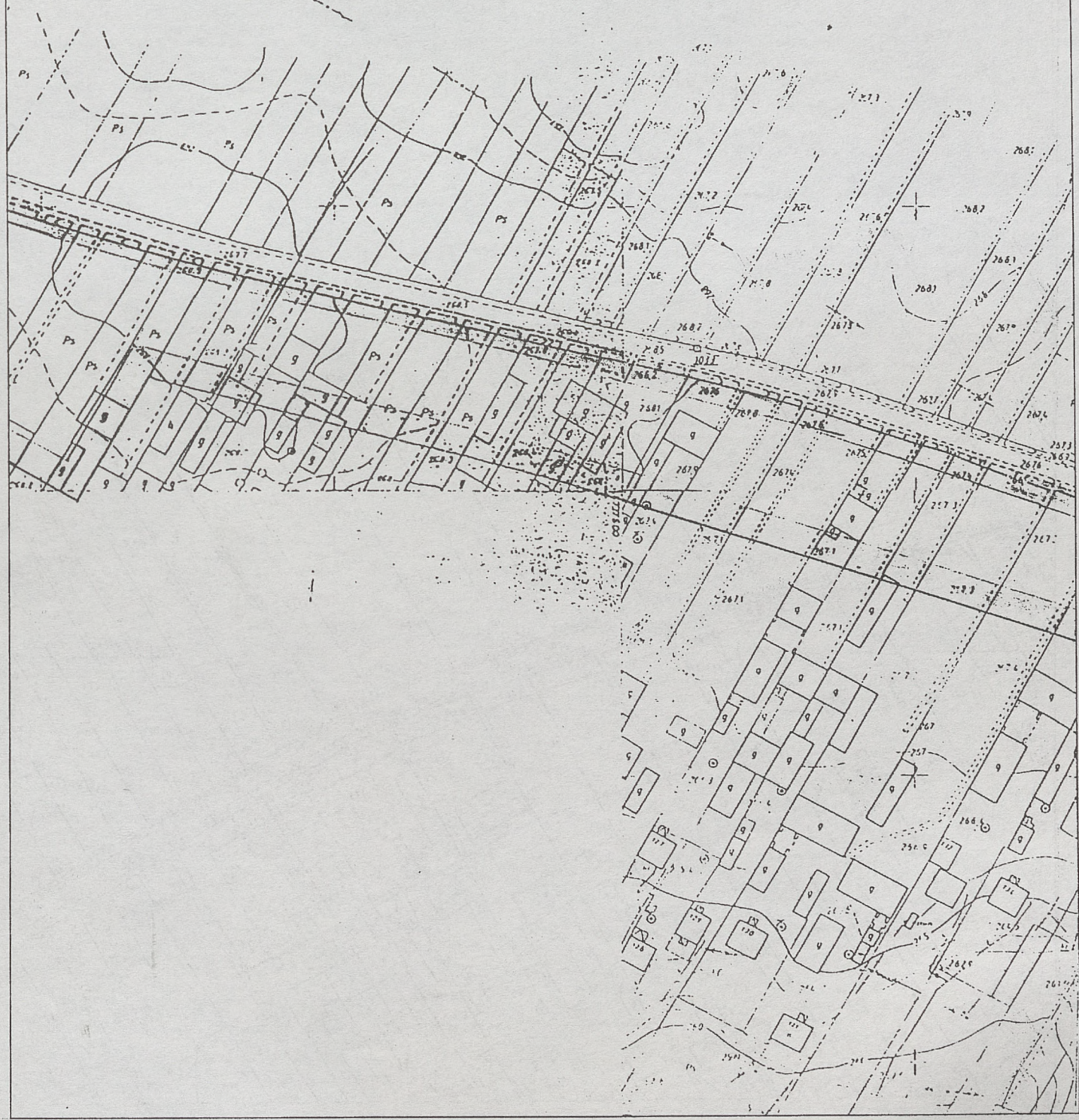

IZMIANA M.P.O.Z.P. - GMINY GODZISZÓW	
USZCZEGÓLWIENIE 1 : 2000 DO RYSUNKU PLANU 1 : 10000	
Symbol ustaleń realizacyjnych	28 MR



I ZMIANA M.P.O.Z.P. - GMINY
GODZISZÓW

RYСУNEK PLANU 1 : 10 000

Symbol ustaleń
realizacyjnych

31 MR

ZDZIŁOWICE



I ZMIANA M.P.O.Z.P. - GMINY GODZISZÓW	
USZCZEGÓLWIENIE 1 : 5000 DO RYSUNKU PLANU 1 : 10000	
Symbol ustaleń realizacyjnych	31 MR

ZDZIŁOWICE



Grunty wsi Zdz
grom Zdzitowice

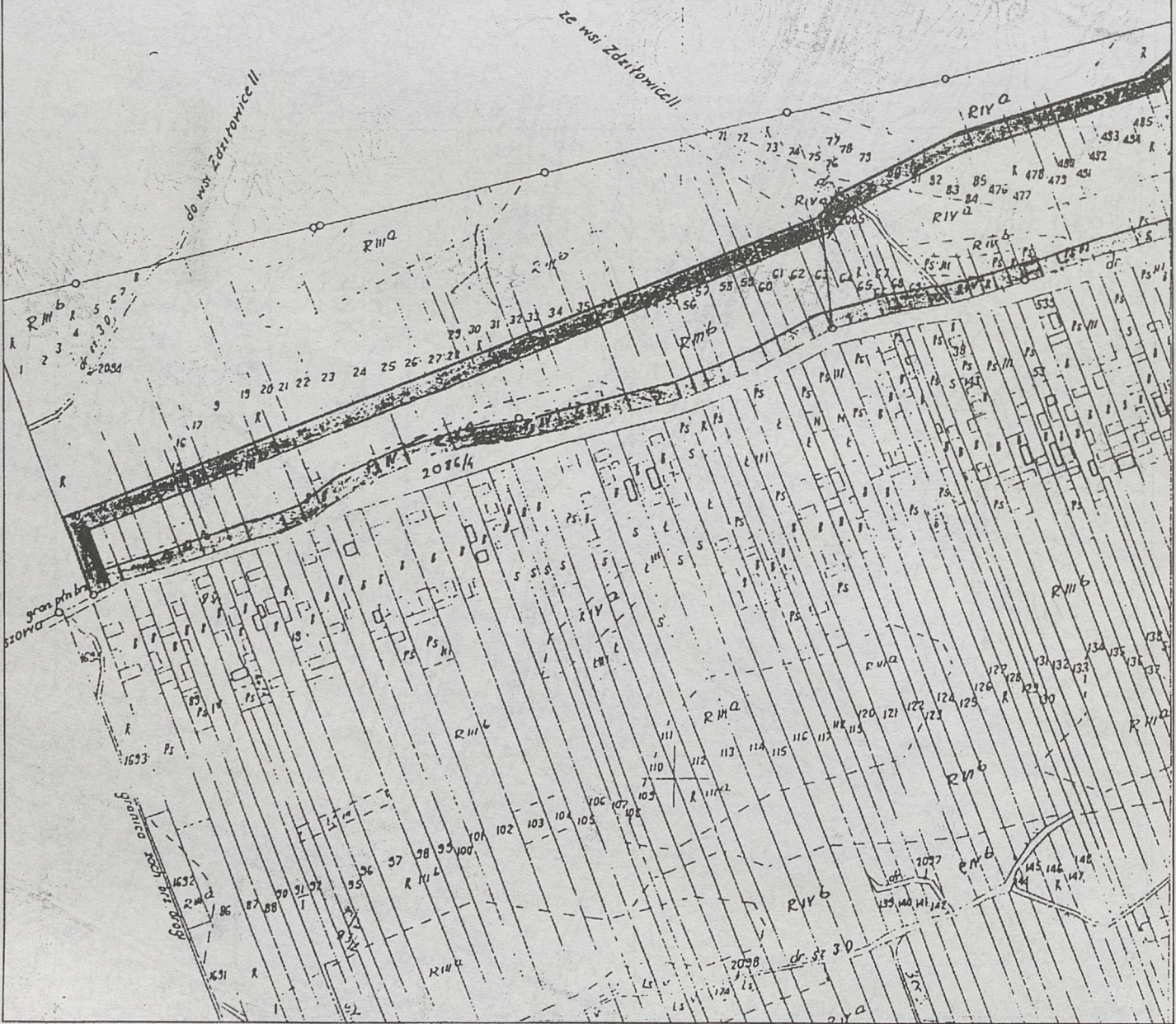

I ZMIANA M.P.O.Z.P. - GMINY

GODZISZÓW

USZCZEGÓLNIENIE 1 : 5000

DO RYSUNKU PLANU 1 : 10000

Symbol ustaleń
realizacyjnych

31 MR

ZDZIŁOWICE

Grunty wsi Zdziłowice II.
gram Zdziłowice II.

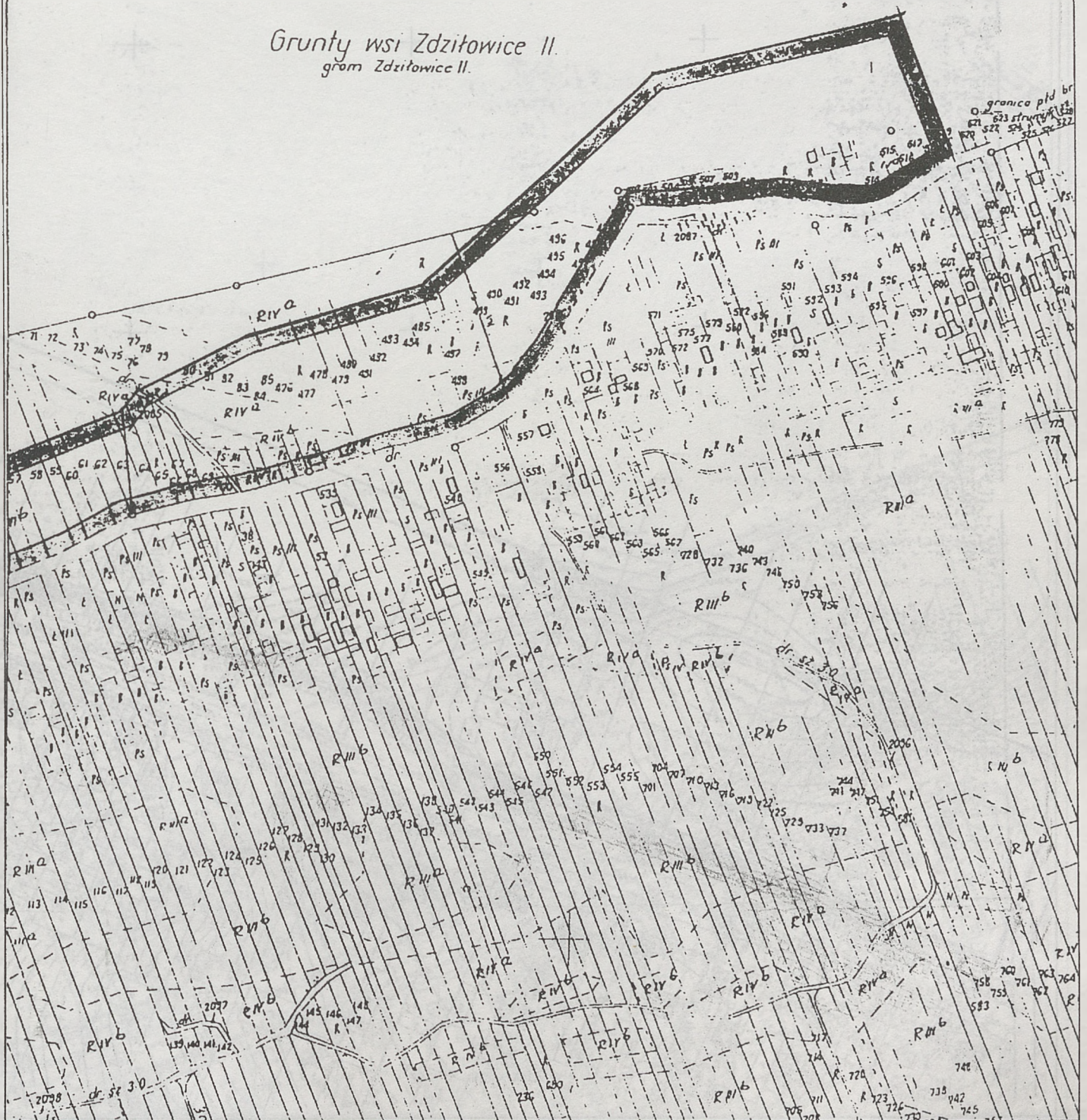

ZMIANA M.P.O.Z.P. GMINY	
GODZISZÓW	
USZCZEGÓLNIENIE 1 : 2000	
DO RYSUNKU PLANU 1 : 10000	
Symbol ustaleń realizacyjnych	31 MR

ZDZIŁOWICE

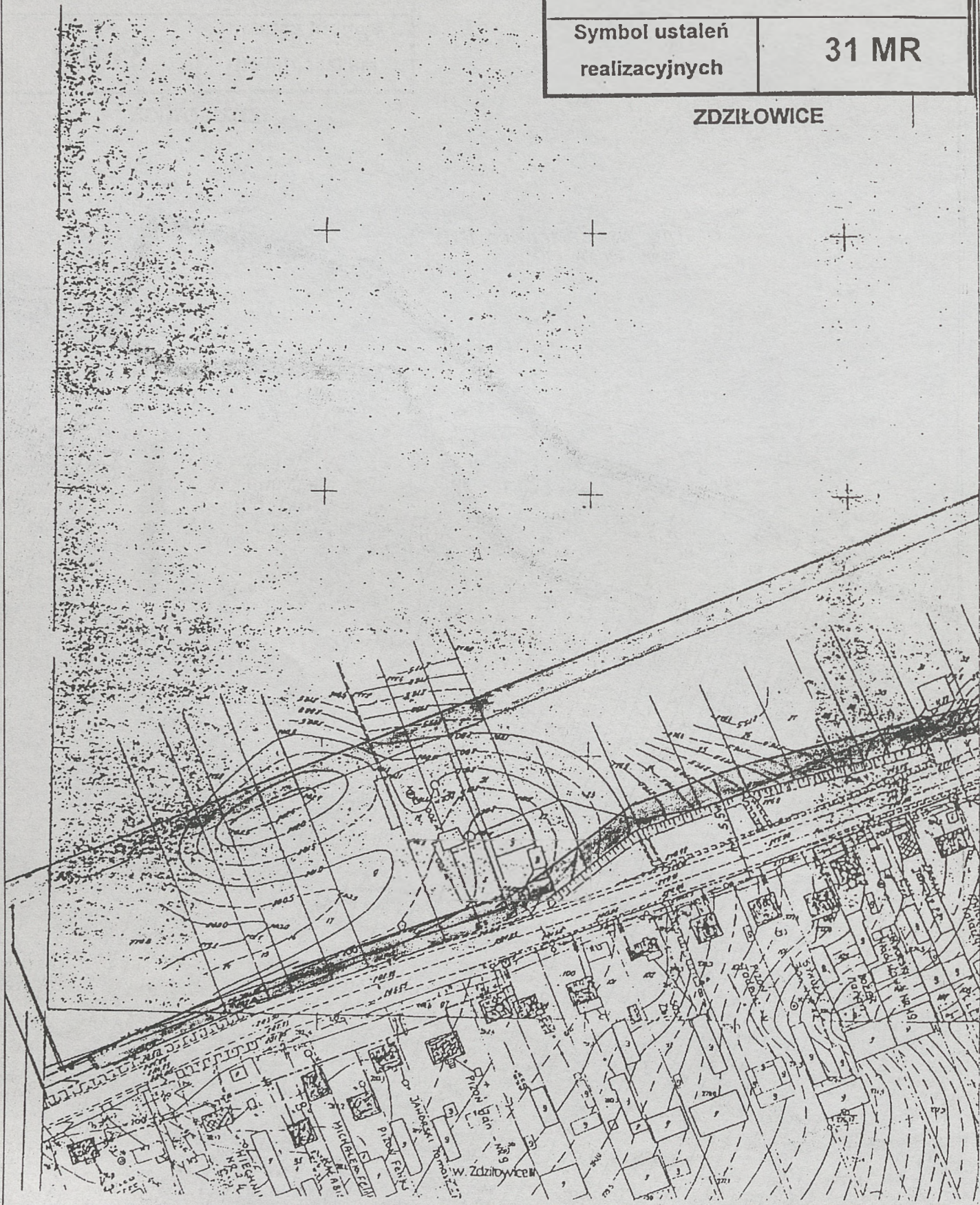

IZMIANA M.P. OZP GMINY

GODZISZÓW

USZCZEGÓLWIENIE 1 : 2000

DO RYSUNKU PLANU 1 : 10000

Symbol ustaleń
realizacyjnych

31 MR

ZDZIŁOWICE



IZMIANA M.P.O.Z.P. - GMINY GODZISZÓW	
USZCZEGÓLWIENIE 1 : 2000 DO RYSUNKU PLANU 1 : 10000	
Symbol ustaleń realizacyjnych	31 MR

ZDZIŁOWICE

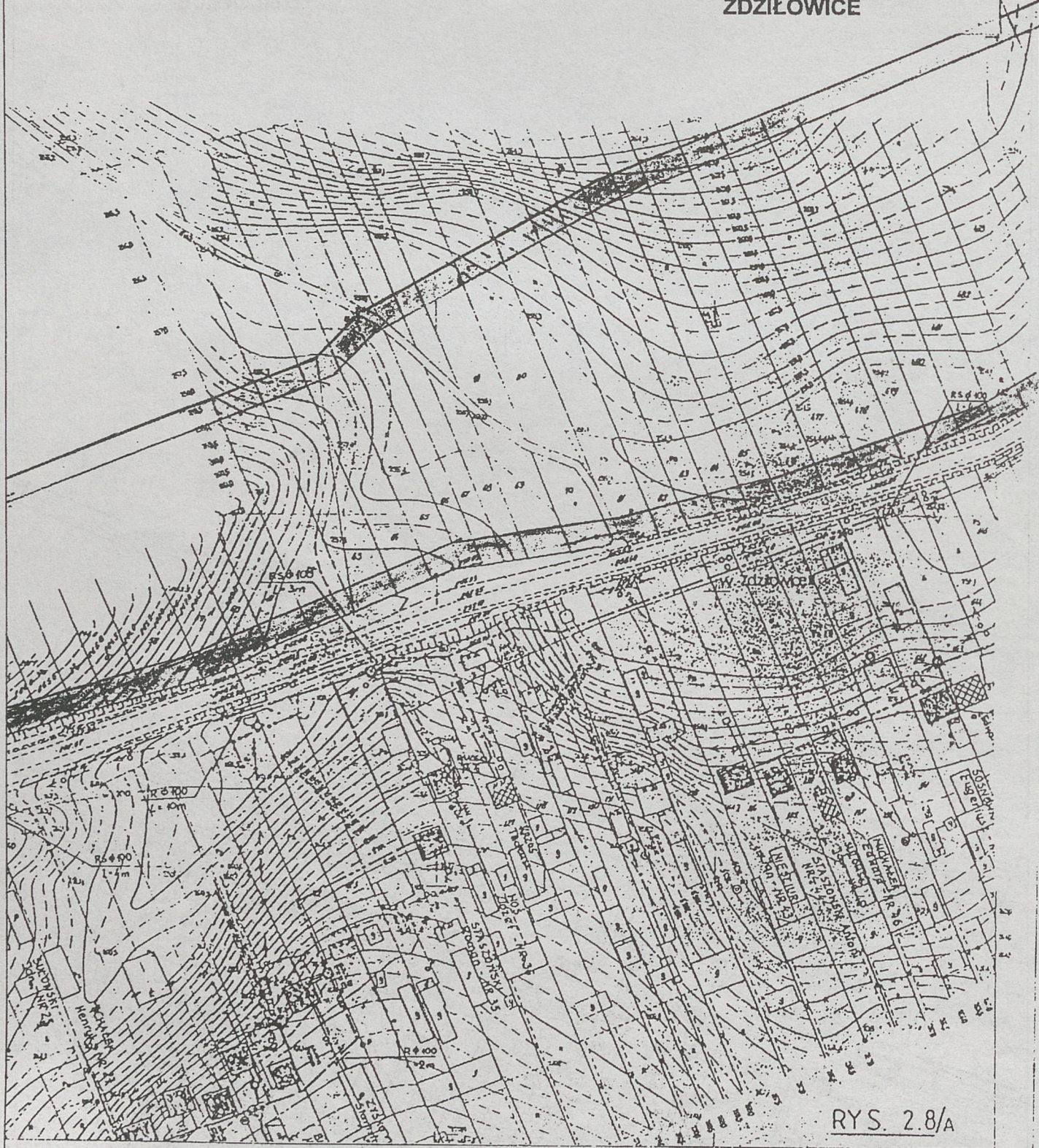

RYS. 2.8/A

I ZMIANA M.P. OZP. - GMINY

GODZISZÓW

USZCZEGÓLWIENIE 1 : 2000

DO RYSUNKU PLANU 1 : 10000

Symbol ustaleń
realizacyjnych

31 MR

ZDZIŁOWICE

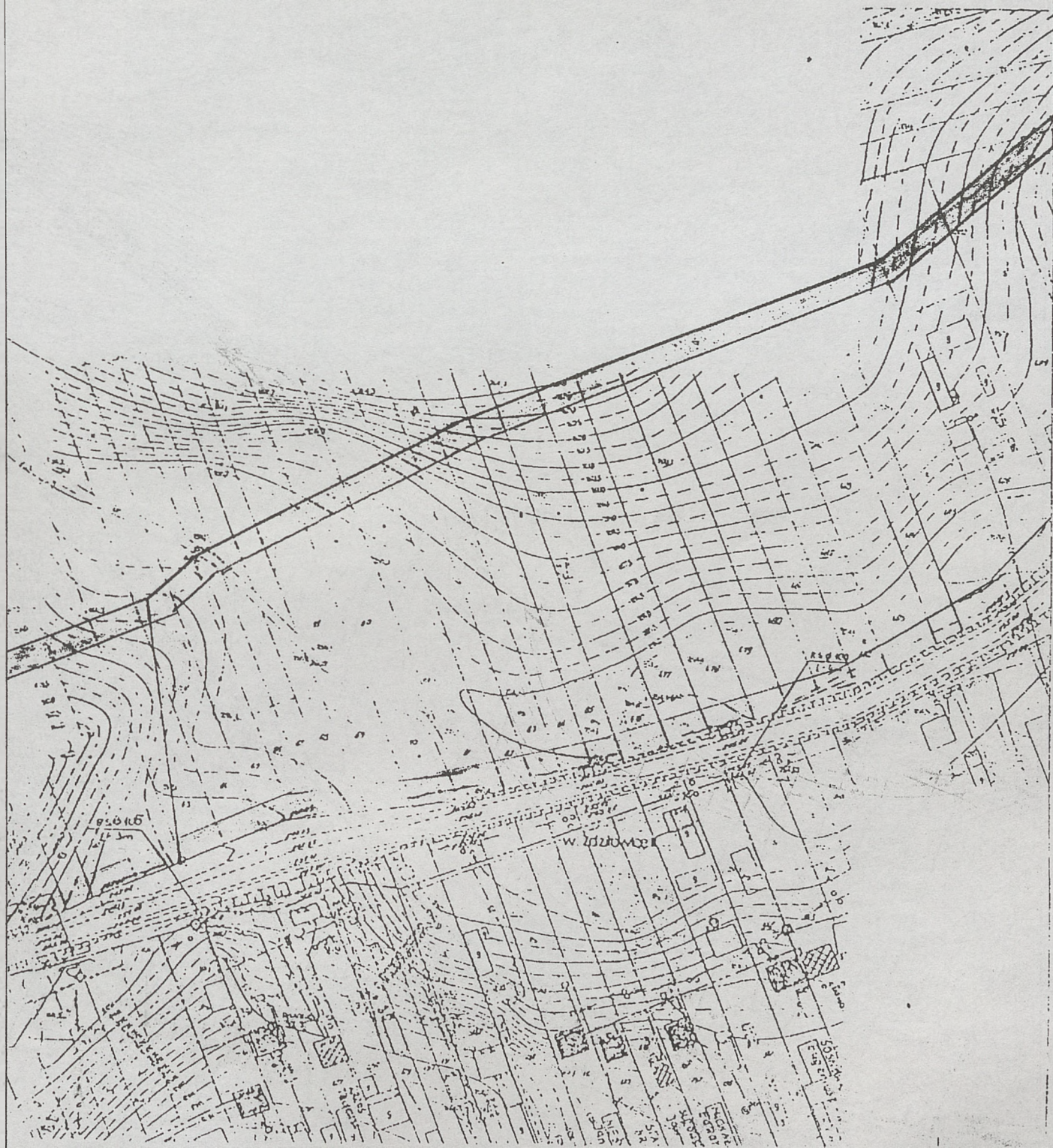

ZMIANA M. P. O. Z. P. GMINY

GODZISZÓW

USZCZEGÓLOWIENIE 1 : 2000

DO RYSUNKU PLANU 1 : 10000

Symbol ustaleń
realizacyjnych

31 MR

ZDZIŁOWICE



I ZMIANA M.P.O.Z.P. GMINY
GODZISZÓW

USZCZEGÓLNIENIE 1 : 2000
DO RYSUNKU PLANU 1 : 10000

Symbol ustaleń
realizacyjnych

31 MR

ZDZIŁOWICE



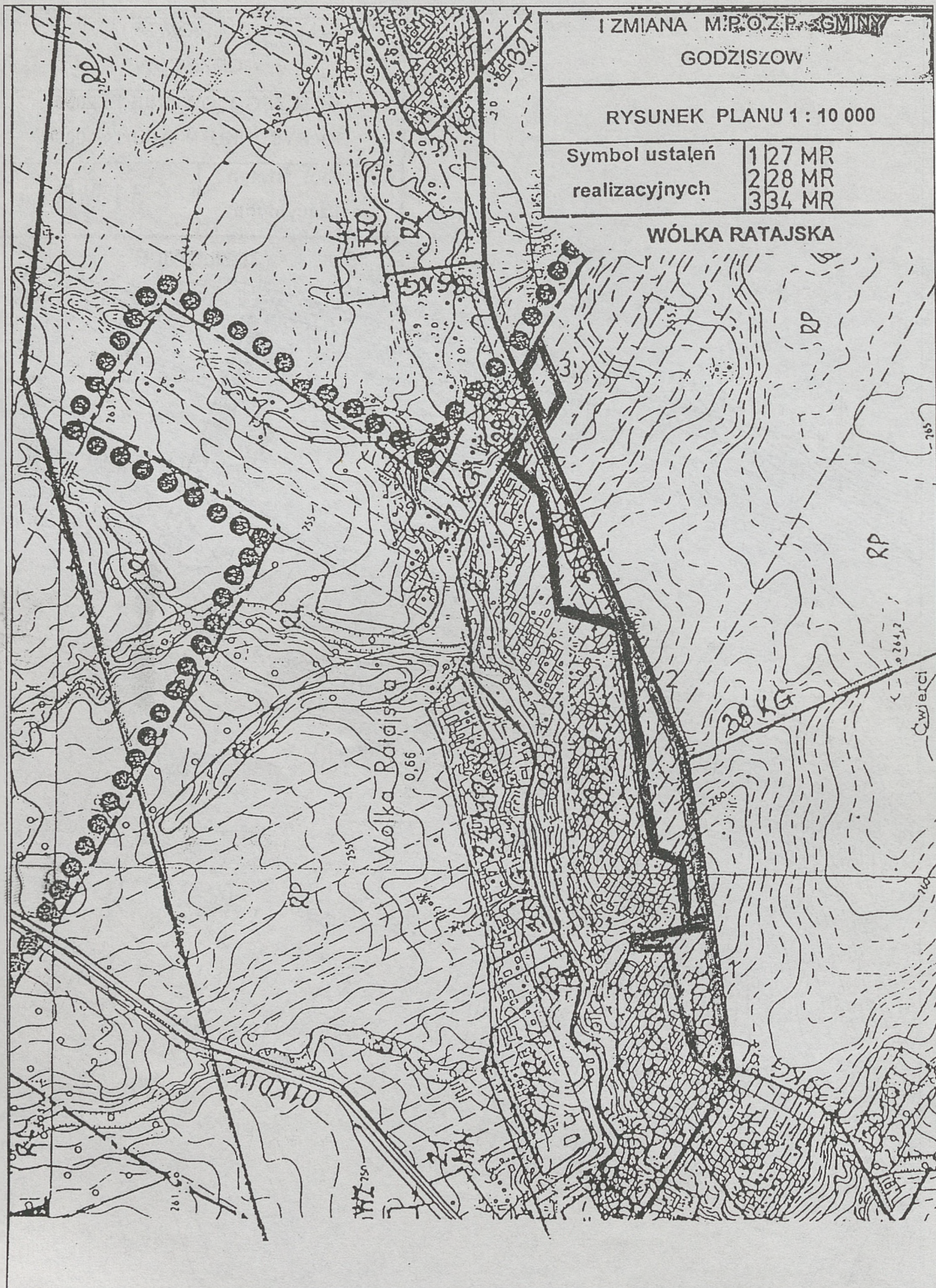

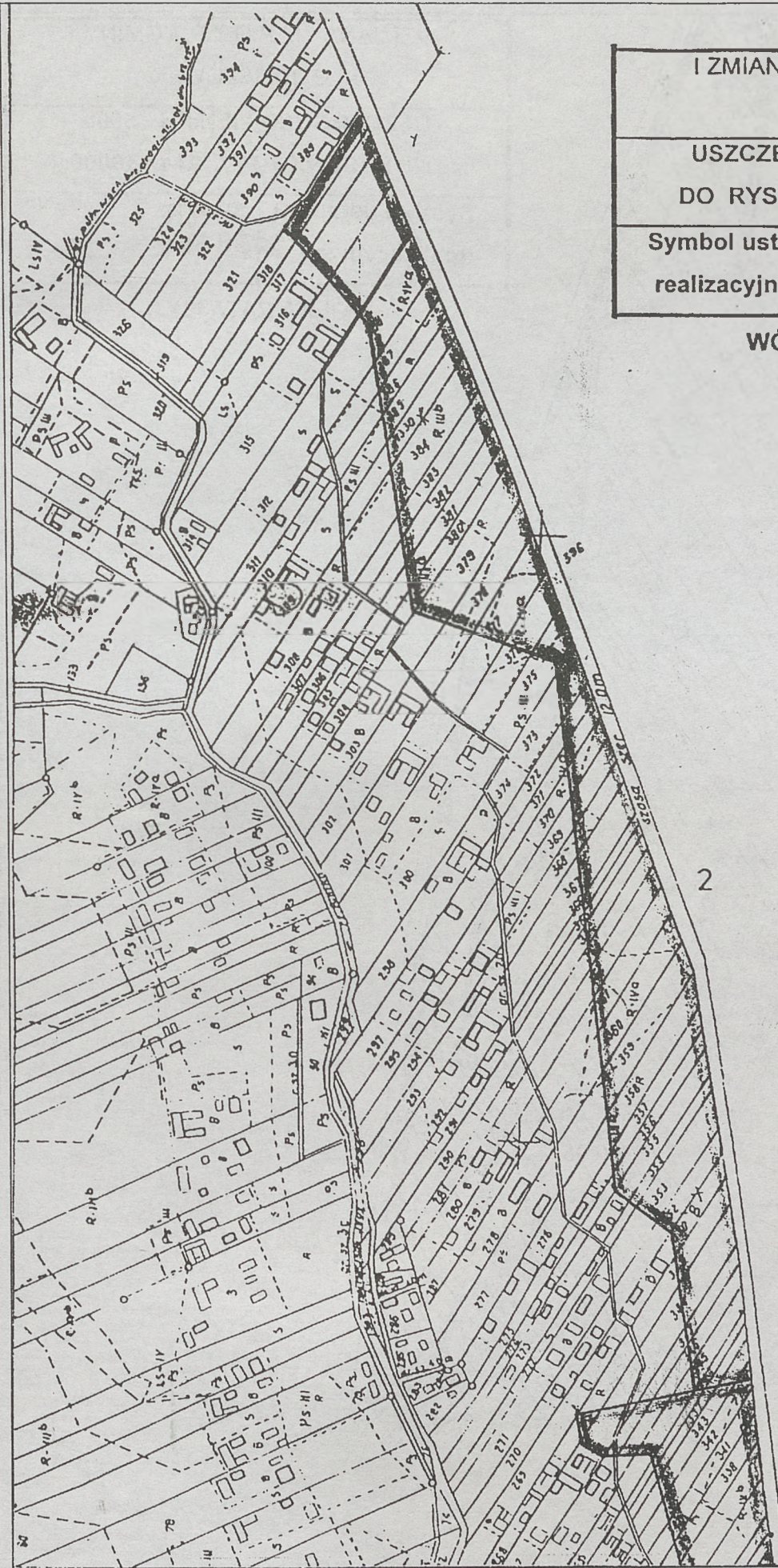

I ZMIANA M.P.O.Z.P. - GMINY GODZIŚZÓW	
USZCZEGÓLOWIENIE 1 : 5000 DO RYSUNKU PLANU 1 : 10000	
Symbol ustaleń 1	27 MR
realizacyjnych 2	28 MR

WÓLKA RATAJSKA

2

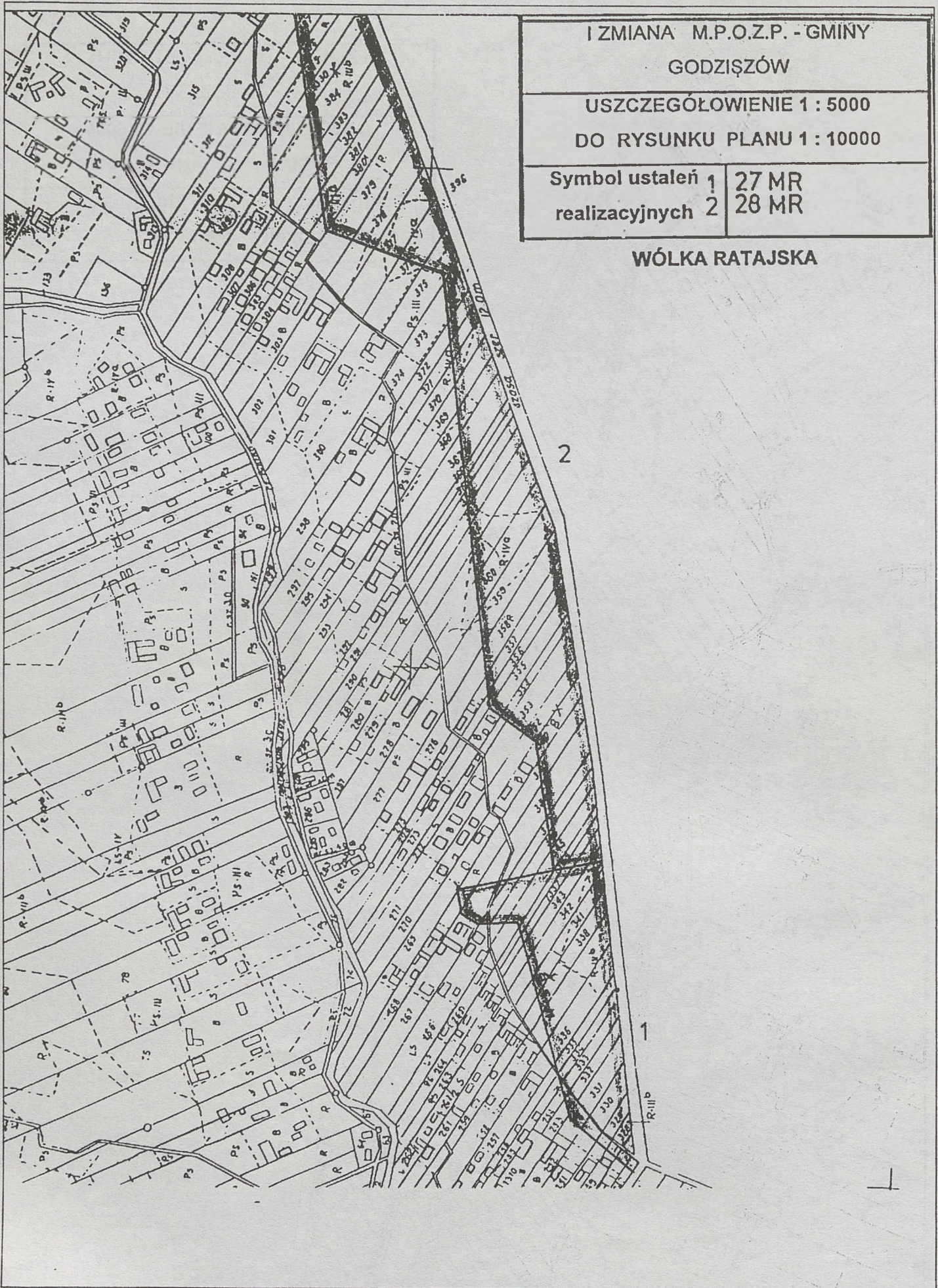

IZMIANA M.P.O.Z.P. - GMINY GODZISZÓW	
USZCZEGÓLWIENIE 1 : 5000 DO RYSUNKU PLANU 1 : 10000	
Symbol ustaleń realizacyjnych	34 MR

WÓLKA RATAJSKA



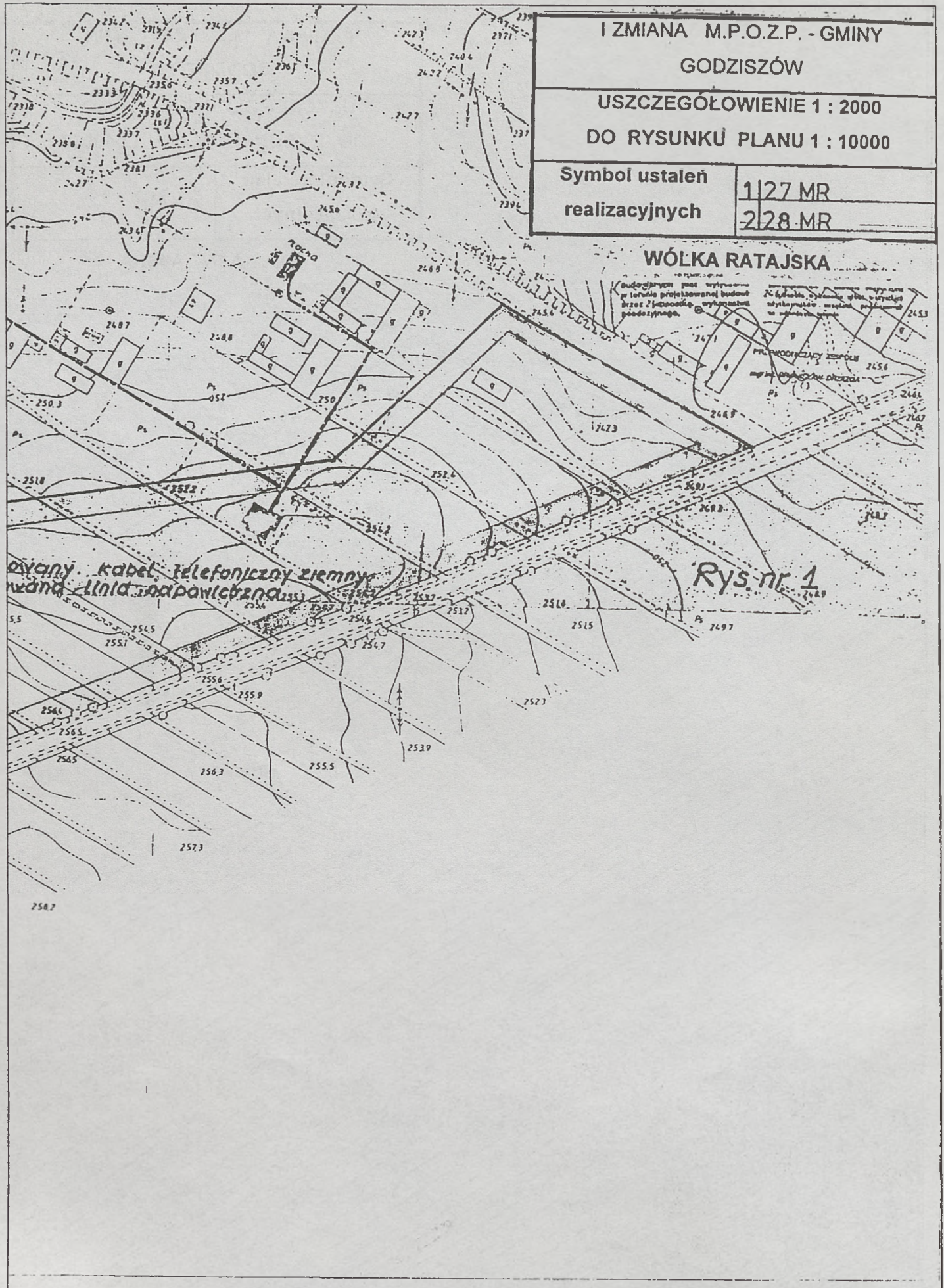

IZMIANA M.P.O.Z.P. - GMINY

GODZISZÓW

USZCZEGÓLOWIENIE 1 : 2000

DO RYSUNKU PLANU 1 : 10000

Symbol ustaleń

1|27 MR

realizacyjnych

2|28 MR

WÓLKA RATAJSKA

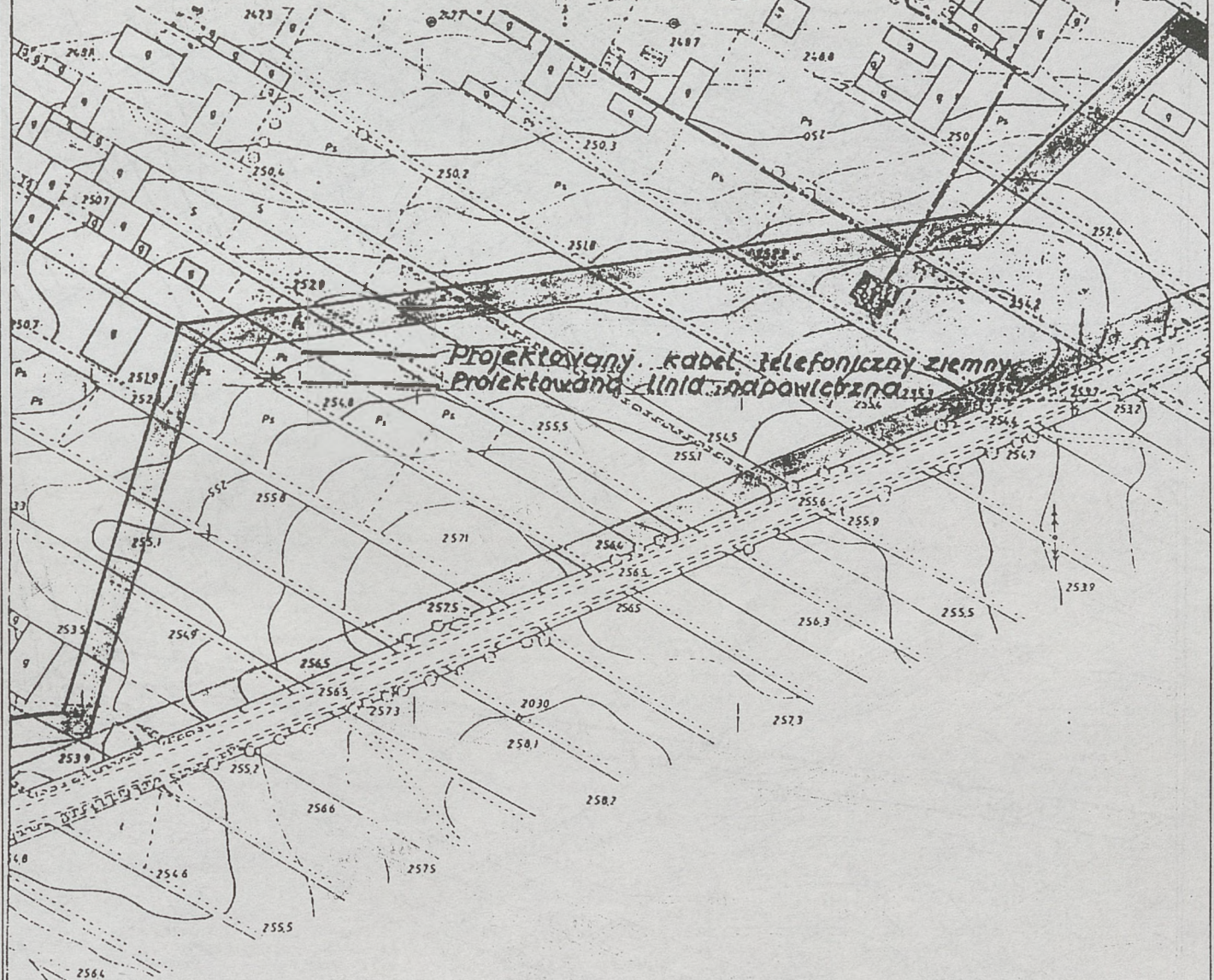

Rys. nr. 1A

I ZMIANA M.P.O.Z.P. - GMINY
GODZISZÓW

USZCZEGÓLWIENIE 1 : 2000
DO RYSUNKU PLANU 1 : 10000

Symbol ustaleń realizacyjnych	1/27 MR 2/28 MR
----------------------------------	--------------------

WÓLKA RATAJSKA

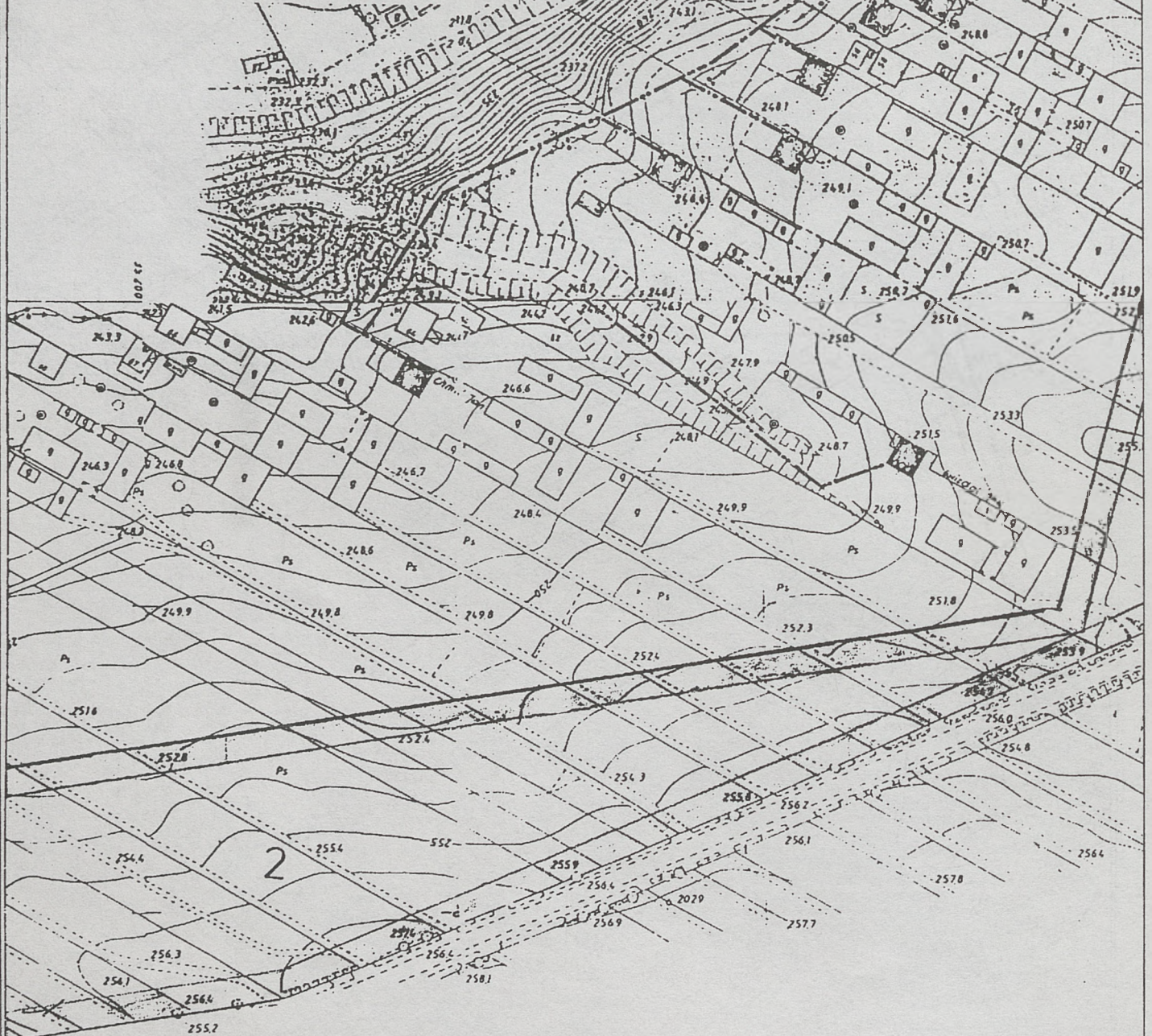

62028

Rys. nr

IZMIANA M.P.O.Z.P. - GMINY	
GODZISZÓW	
USZCZEGÓLOWIENIE 1 : 2000	
DO RYSUNKU PLANU 1 : 10000	
Symbol ustaleń realizacyjnych	1 27 MR
	2 28 MR

WÓLKA RATAJSKA

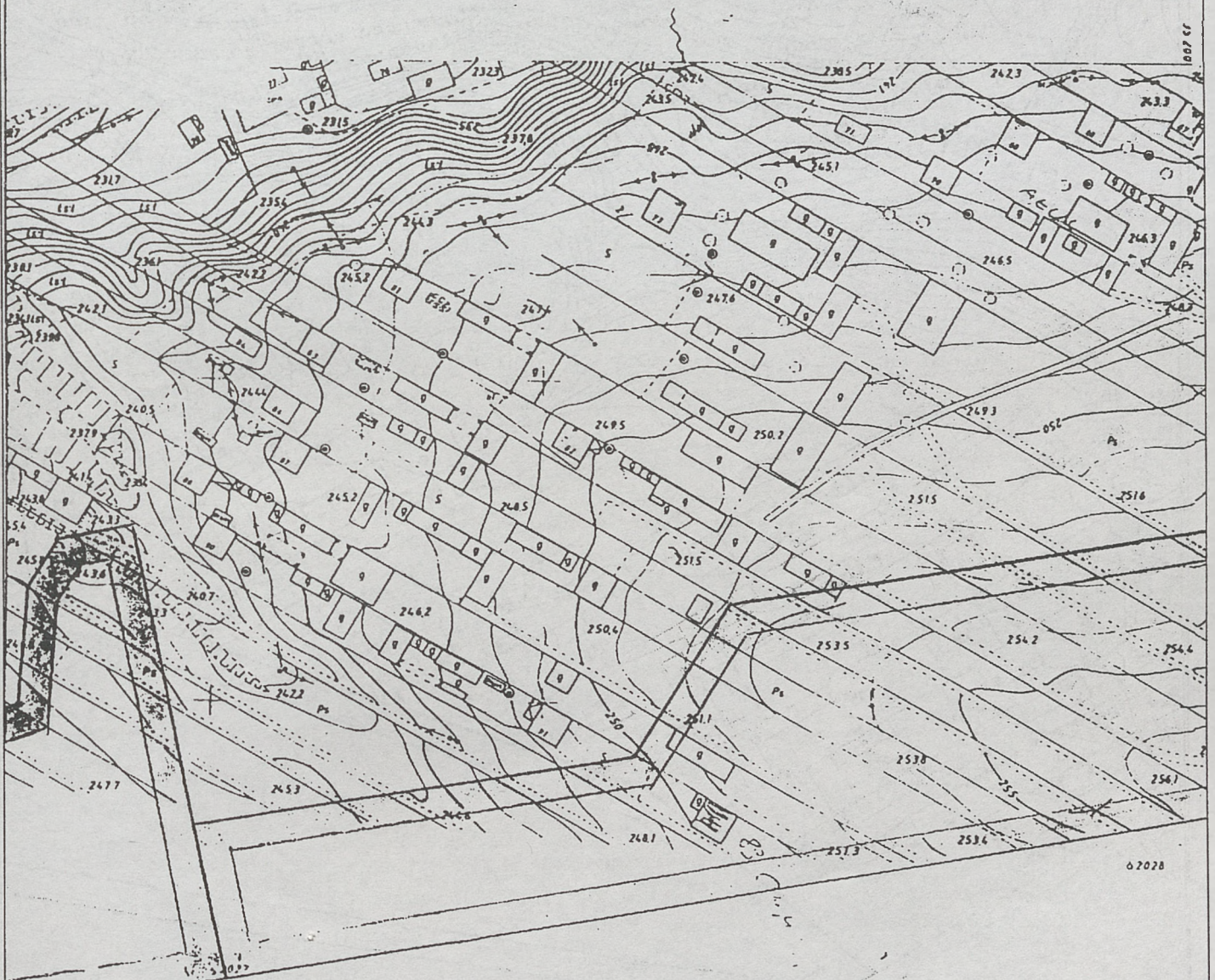

I ZMIANA M.P.O.Z.P. - GMINY
GODZISZÓW

USZCZEGÓLWIENIE 1 : 2000
DO RYSUNKU PLANU 1 : 10000

Symbol ustaleń
realizacyjnych

1|27 MR
2|28 MR

WÓLKA RATAJSKA

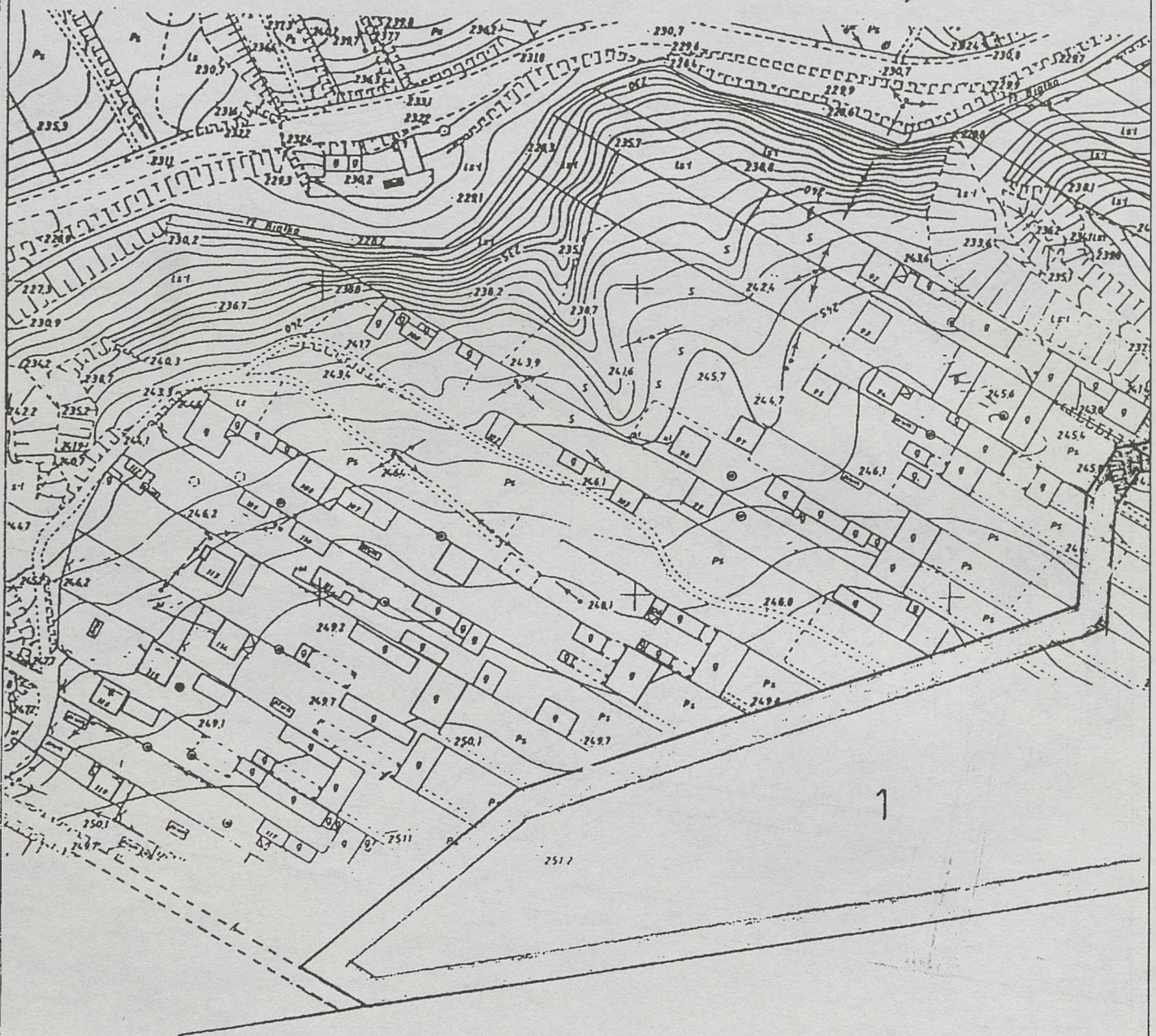

WÓLKA RA

I ZMIANA M.P.O.Z.P. - GMINY
GODZISZÓW

RYSUNEK PLANU 1 : 10 000

Symbol ustaleń
realizacyjnych

13' MR

WÓLKA RATAJSKA



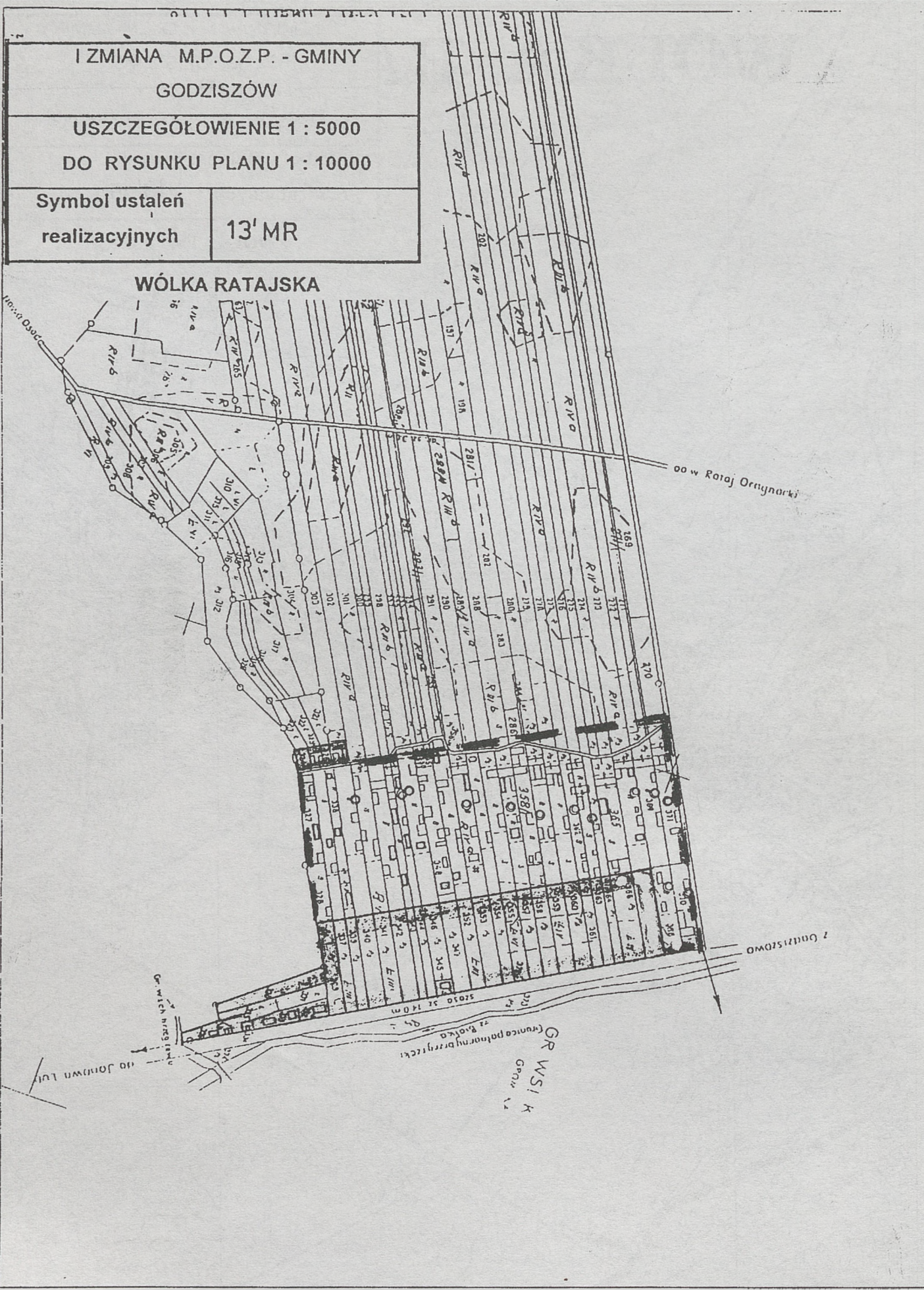

IZMIANA M.P.O.Z.P. - GMINY
GODZISZÓW

USZCZEGÓLOWIENIE 1 : 2000
DO RYSUNKU PLANU 1 : 10000

Symbol ustaleń realizacyjnych	13' MR
----------------------------------	--------

WÓLKA RATAJSKA

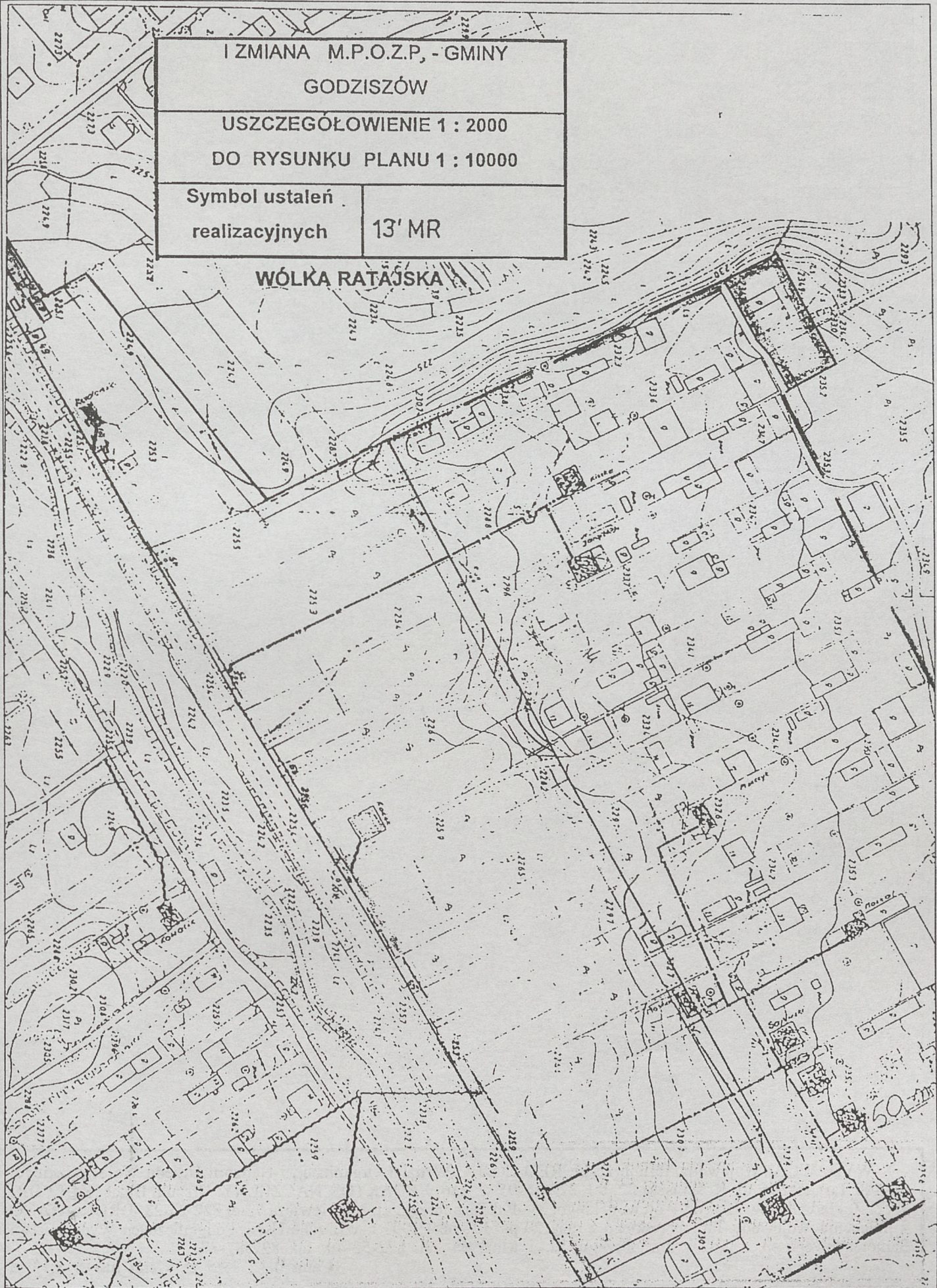

WYDAWCA: Wojewoda Tarnobrzesci. REDAKCJA: Wydział Organizacji i Nadzoru Urzędu Wojewódzkiego, 39-400 Tarnobrzeg, ul. Kościuszki 32, tel. 822-15-95 w. 216. REDAKTOR NACZELNY: Urszula Bidas. KOLPORTAŻ: Zakład Obsługi Urzędu Wojewódzkiego, 39-400 Tarnobrzeg, ul. Mickiewicza 7, tel 822-25-23. DRUKOWANO z polecenia Wojewody Tarnobrzesciego z dnia 20 października 1997 r. w Dziale Usług Poligraficznych Wydawnictwa Samorządowego sp. z o.o. w Tarnobrzegu, ul. 1 Maja 4a, tel. 822-52-40, fax 822-87-77.

Cena det.: 9,75 zł. Cena hurt.: 8,13 zł