

RYBAK POLSKI

Dwu tygodnik poświęcony popularyzowaniu rybactwa.

Organ oficjalny Wielkopolskiego Towarzystwa Rybackiego w Poznaniu - Wydziału Rybackiego Centralnego Towarzystwa Rolniczego w Warszawie - Centralnego Towarzystwa Rybaków Łądowych Województwa Pomorskiego w Toruniu - Towarzystwa Rybackiego Wód Kujawsko-Kaliskich w Włocławku - Powiatowego Towarzystwa Rybackiego w Nowym Sączu - Powiatowego Towarzystwa Rybackiego w Gorlicach - Towarzystwa Rybackiego w Warszawie - Powiatowego Towarzystwa Rybackiego w Jaśle i Powiatowego Towarzystwa Rybackiego w Trembowli.

Wydawany przy pomocy zasiłku Min. Roln. i Dóbr Państw.

Wychodzi 15-go i ostatniego każdego miesiąca

Redaktor: Prof. Dr. Edward Schechtel

Adres red. i administracji: Poznań, ul. Mickiewicza 83 — Godziny biurowe codziennie od 9-13 z wyjątkiem niedziel i świąt. — Redaktor przyjmuje we wtorek, środę i czwartek od 12-13. — Telefon nr. 62-43, 63-84, 63-85, 64-42. — P. K. O. w Poznaniu nr. 206454

Abonament, tylko roczny, wynoszący 16 zł. można zamawiać przez każdy urząd pocztowy lub przez listonosza. Wpłatę skutecznie można kwartalnie po 4 zł.

Ogłoszenia: Cała strona 40 zł, 1/2 str. 25 zł, 1/4 str. 15 zł, 1/8 str. 10 zł, 1/16 str. 5 zł. Za tekstem i na ostatniej stronie o 50% drożej. Należność płatna z góry przy zamówieniu. Przy powtarzaniu ulgi według umowy. Urzędy i instytucje państwowe uzyskują 10% zniżkę. Zamówienia do poszczególnych numerów nadsyłać należy najdalej do 10-go i 25-go każdego miesiąca.

TREŚĆ NUMERU: *E. Schechtel*: „Wylegarnia w Żabiu“. — *Komunikaty Ministerstwa Rolnictwa i Dóbr Państwowych*: „Rybołówstwo morskie w grudniu 1925 r.“ — *Rozmaitości*. — *Ogłoszenia*.

WYLEGARNIA W ŻABIU.

W r. 1925 wyjeżdżałem kilkakrotnie na Pokucie z ramienia T. Wydziału Samorządowego we Lwowie, aby w tym oddalonym a prześlicznym i tak z natury bogatym zakątku kraju podjąć kilka spraw ważnych dla postępu kultury rybackiej tych stron. Niezwykle piękno i urok tych gór, zielone morze lasów i połonin ze stadami bydła i owiec, zalanych i ozłoconych słońcem południowem, sympatyczna ludność huculska, szlachetnego typu fizycznego, w swych barwnych strojach, stwarzają całość nader pociągającą i coraz liczniejsze rzesze letników, zwłaszcza z okolic Polski, dla których Pokucie stanowi nowość, zdążają w ten uroczy zakątek. Ale nie jest moim celem na tem miejscu opiewać piękno Pokucia. Woda jest tym żywiołem, który przedewszystkiem pociąga rybaka i do niej chce wrócić!

Pokucie posiada dwie przepiękne rzeki górskie: Prut i Czeremosz. Obie, a zwłaszcza ten ostatni, który może się

równać w swym biegu jedynie z Dunajcem, wijąc swe srebrne wstęgi wśród gór pokuckich, są nie tylko u piększeniem krajobrazu. Stanowią one również przebogaty teren dla gospodarstwa rybnego. Pokucie w całości, ze swą ogromnie rozwiniętą siecią wodną, przedstawia wspaniały teren dla rozwoju gospodarstwa pstrągowego. Smaragdowe nurty Prutu i Czeremoszu kryją w sobie nie tylko szlachetnego pstrąga. Jeszcze druga ryba z rodziny łososiowatych, większa od pstrąga, choć nie tak świetnie ubarwiona, wzbogaca tamtejszą faunę a jest nią głowacica. Zastępuje ona w tych wodach łososia i przez analogię bywa też nazywana „łososiem czarnomorskim”. Sprawę głowacicy zostawiam zresztą do omówienia innym razem. Na czoło spraw, o które mi chodziło na Pokuciu, wy-

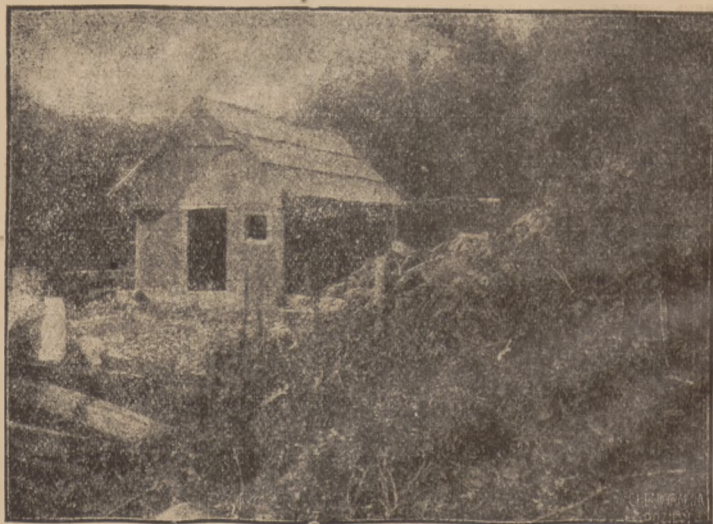

Rycina 1.

sunęła się sprawa budowy pstrągarni, któraby choć w części mogła zaskończyć duże potrzeby hodowlane licznych tamtejszych rewirów rzecznych i dostarczać im wylęgu ryb pstrągowatych do obsady. Rewiry te są z natury bardzo bogate, lecz uległy jednak w czasie wojny zniszczeniu i bez wylęgarni, których cały szereg tam musi powstać, nie podobna posunąć naprzód kultury rybackiej tych wspaniałych wód. Uważałem też stworzenie wylęgarni za pierwszy krok, za konieczną podstawę do jakiegokolwiek pracy nad podniesieniem rybactwa tych okolic. Było mi zupełnie obojętnem, czy powstanie pstrągarnia rządowa, samorządowa, czy prywatna a chodziło mi tylko o to, aby powstała jak najprędzej. Rozwijałem też propagandę w tym kierunku, podkreślając w rozmowach z ko-

łami rybackimi tamtejszych okolic na każdym kroku konieczność stworzenia pstrągarni, poddając myśli, rady i zachęcając.

I nie długo czekałem na skutek. Jesienią ub. r. powstała wylęgarnia w Żabiu, na potoku Bereźnicy, lewym dopływie Czeremoszu. Około 1.5 km oddalona od gościńca Żabie—Kosów, ma niezłe połączenie z główną tamtejszą arterią komunikacyjną, oraz leży centralnie w południowej części Pokucia. Budynek (ryc. 1) pstrągarni, około 3×5 m, wykonano z drewna. Ściany lepiące gliną dają dostateczne zabezpieczenie przed ostrą zimą górską. Początkowo doprowadzono do wylęgarni wodę źródlaną, z małego źródła położonego powyżej. Ponieważ jest ona jednakże za ciepłą w zimie, jak wszystkie wody źródlane i sama nie nadaje się do wylęgu zimowej ikry, przeto zostanie doprowadzona również woda z potoku Bereźnicy, która mieszana wedle potrzeby ze źródlaną, da idealne warunki wylęgu, dając możliwość dowolnego regulowania temperatury do każdej żądanej wysokości. Źródło (ryc. 2) ujęto



Rycina 2.

drewnianym ogrodzeniem, z którego krytą drewnianą rynną spływa woda do drewnianych filtrów skrzynkowych, a stamtąd do aparatów. Wylęgarnia zdoła z łatwością, przy należytem wyzyskaniu miejsca, pomieścić około 60 aparatów, t. zn. wystarczy na około 350.000—400.000 ziarn ikry. Budynek jest tak umieszczony, że niebezpieczeństwo powodzi jest wykluczone i prawdopodobnie da się założyć w pobliżu również stawki do podchowywania narybku. Sam potok Bereźnica

zawiera naturalne tarliska pstrąga i wobec bliskiego sąsiedztwa Czeremoszu, uzyskiwanie tarlaków nie będzie przedstawiało wielkich trudności.

Ta pierwsza pstrągarnia na Pokuciu będzie miała ważne zadania. Nietylko będzie mogła dostarczać wylegu pstrąga strumiennego i głowacicy do obsady rewirów (pstrąga w kampanji zimowej, głowacicy we wiosennej), lecz może też służyć za punkt oparcia i dla aklimatyzacji innych cennych gatunków, jak lipienia, który dawniej licznie zamieszkiwał Pokucie a obecnie zupełnie zaginął, oraz dla łososia i troci. Mojem zdaniem niema żadnych przeszkód, dlaczegoby próby aklimatyzacji nie miały się udać i uważam, że udanie się tego eksperymentu jest tylko rzeczą konsekwentnego zarybienia.



Rycina 3.

Wylegarnię tę założył własnymi trudami i kosztami p. Kazimierz Uhma, notariusz w Żabiu, pod którego kierownictwem zbudował ją miejscowy chłop — Hucuł. Ryc. 3. przedstawia twórcę oraz wykonawcę. Już w bieżącym sezonie wylega się pierwsza partja ikry pstrąga, uzyskana z tarlaków miejscowych. Niewątpliwie dzięki zaangażowaniu i energii p. Uhmy wylegarnia z biegiem czasu się powiększy i udoskonali i należy spodziewać się, że okoliczni dzierżawcy rewirów poprą też usiłowania zakupując wyprodukowaną ikrę i ułatwiając pracę. Nowej placówce rybackiej, powstałej w porze ciężkiego przesilenia ekonomicznego, przesyłamy serdeczne życzenia!

E. Schechtel.

KOMUNIKATY MINISTERSTWA ROLNICTWA i D. P.

Rybołówstwo morskie w grudniu 1925 r.

Połow y			Łosoś	Węgorz	Flądra	Śledź	Szprot	Inne ga- tunki ryb	Ogólna ilość złowionych ryb w kg	Ogólna war- tość w zło- tych	
Ilość rybaków	Ilość łodzi										
	z sil- nikiem	bez silnika	Ilość złowionych ryb w kg								
882	69	177	14400	2825	7500	21150	10580	13510	69 965		
			Cena w złotych za kilogram								
			6,00	3,00	0,60	0,80	0,40	1,30		131 431	

W grudniu 1925 r. poławiano na wybrzeżu polskiem w bardzo nieznacznych ilościach śledzie i szproty; jedynie połów takłami łososi był obfity i przyniósł rybakom znaczne zarobki. Z powodu panujących mrozów i silnych wiatrów uniemożliwione były w okresie sprawozdawczym połowy w ciągu 12 dni.

Strat rybackich w grudniu roku ubiegłego nie zanotowano.

W miesiącu sprawozdawczym rybakom wydano 18 pożyczek na sumę 5.300 zł. oraz podzielono pomiędzy rybaków - właścicieli uszkodzonych kutrów 1.996 zł. przyznanych jako specjalną subwencję na ten cel przez Ministerstwo Rolnictwa i Dóbr Państwowych.

Zebrana podczas ekspedycji zorganizowanej w listopadzie przez Morski Urząd Rybacki ikra siei bałtyckiej znajduje się w wylęgarni w Pucku. Cała ilość zaoczkowanej dotychczas ikry siei morskiej (około 190.000 ziarn) przeznaczona jest do zarybienia zapory dolinowej na rzece Czarnej Wodzie (Elektrownia w Gródku na Pomorzu), gdzie rokrocznie dokonywane są próby zaaklimatyzowania morskiego gatunku siei w wodach słodkich.

ROZMAITOŚCI.

Kalendarzyk rybacki na luty. W Wielkopolsce, na Pomorzu i we Województwach Małopolskich przez cały miesiąc ochrona raka.

W gospodarstwie stawowem oczyszcza się dno stawowe z krzaków, ewentualnie nie zebranych dotąd szuwarów, trzciny etc. i naprawia mnichy oraz szluzy. W stawach opadowych

i innych cierpiących na brak wody zamyka się już z początkiem lutego mnichy i chwyta wodę, bacząc, aby zastawki szczelnie przystawały i nie puszczały wody. Można też w tym miesiącu zadawać nawozy naturalne lub sztuczne zachowując przytem zasady nawożenia, zależnie od użytego nawozu.

W pstrągarniach pora do sprzedawania i kupowania zaozdkowanej ikry zimowych gatunków. Po odbiorze ikry rozpakowuje się w wylęgarni skrzynkę ostrożnie, nie przewracając jej, skrapia przez około 10 minut coraz silniej na ramkach wodą przeznaczoną do wylęgu, wyrzuca ziarna obumarłe i następnie dopiero umieszcza w aparatach.

Na jeziorach czas głównych, intensywnych połowów niewodami, pod lodem lub po wodzie.

Sprostowanie omyłek druku. W Nr. 22—23—24 z r. 1925, str. 337 w. 29 skreślić: A. H. „Z wybrzeża morskiego“, str. 341 w. 12 ma być „mało“; w Nr. 1 z r. 1926, str. 2 w. 7 ma być „płytsze“, str. 5 w. 4 ma być „torfowego“, str. 6 w. 3 z dołu ma być „flader“; w Spisie rzeczy z r. 1925, str. 3 w. 12 z dołu ma być „265“, str. 4 w. 13 z góry ma być „jeziorna“, „5“ skreślić.

Wszystkie urzędy pocztowe przyjmują prenumeratę
na tydzień

ŻEGLARZ POLSKI

poświęcony sprawom żeglugi morskiej i rzecznej ze szczególnem uwzględnieniem potrzeb i zadań żeglugi polskiej.

PIĄTY ROK ISTNIENIA:

PIĄTY ROK ISTNIENIA!

Każdy kto śledzi pilnie bieg codzienny naszych spraw portowych i żeglugowych i zainteresowany jest w sprawach handlu morskiego abonuje „Żeglarza Polskiego“. „Żeglarz Polski“ informuje najszybciej o ruchu statków handl. w Gdyni i Gdańsku, o frachtach morskich, ruchu masowych towarów i podaje ostatnie nowości żeglugi światowej.

Wysoko rozwinięty dział informacyjny.

Prenumerata „Żeglarza Polskiego“ wynosi: rocznie 4 złote; półrocznie 2 złote; kwartalnie 1 złoty. — — Przez pocztę (też przez listowego): kwartalnie 1 złoty.

Adres red i admin: TCZEW, ul. Hallera 17. Konto P. K. O. 170044

Adminstracja przyjmuje również skombinowaną prenumeratę „Żeglarza Polskiego“ i „Morza“, ilustrowanego miesięcznika, organu Ligi Morskiej i Rzecznej. Łączna prenumerata obu pism (tylko przez adm. jednego z tych pism) wynosi 8 zł 50 gr. rocznie.

— — — — — Okazowe numery na żądanie. — — — — —

Ceny ryb (detal.) za 1 kg w złotych.

Notowania urzędowe.

BYDGOSZCZ *

Gatunek	5. 9. 25	12. 9. 25	19. 9. 25	26. 9. 25	30. 9. 25	31. 10. 25	7. 11. 25	14. 11. 25	21. 11. 25	28. 11. 25
Węgorze . . .	2,00—2,20	1,80—2,20	1,80—2,20	2,00—2,20	2,00—2,20	3,00—4,00	3,00—4,00	3,00—4,00	—	—
Sandacze . . .	—	—	—	—	—	—	—	—	—	—
Szczupaki . . .	1,20—2,00	1,20—2,00	1,20—2,00	1,80—2,00	0,80—2,00	1,40—2,60	1,40—2,60	1,60—3,00	1,60—3,00	1,60—3,00
Leszcze . . .	0,80—1,20	0,80—1,20	0,80—1,00	0,60—1,50	0,60—1,50	1,00—2,00	1,00—2,00	1,00—3,00	1,00—3,00	1,00—3,00
Liny	1,00—1,50	1,20—1,50	1,20—1,80	1,20—1,80	1,20—1,80	2,00—3,60	2,00—3,60	2,40—3,60	2,40—3,60	2,40—3,60
Karasie	1,00—1,50	1,20—1,50	0,80—1,50	0,80—1,50	0,80—1,80	2,00—3,00	2,00—3,00	2,00—3,60	2,00—3,60	2,00—3,60
Sumy	—	—	—	—	—	—	—	—	—	—
Okonie	—	—	—	—	—	1,00—2,00	0,80—1,60	0,80—2,00	0,80—2,00	0,80—2,00
Płotki	—	0,40—0,60	—	—	0,30—0,60	0,40—1,00	0,40—1,40	0,80—1,40	0,80—1,40	0,80—1,40
Drobne ryby.	—	—	—	—	—	—	—	—	—	—
Raki (kopa) . .	—	—	—	—	—	—	—	—	—	—
Brzany	—	—	—	—	—	—	—	—	—	—
Miętusy	—	—	—	—	—	—	—	—	—	—
Cyrtły	—	—	—	—	—	—	—	—	—	—
Łososie	—	—	—	—	—	—	—	—	—	—
Minogi	—	—	—	—	—	—	—	—	—	—
Pstrągi	—	—	—	—	—	—	—	—	—	—
Karpie	—	—	—	—	—	—	—	—	—	—
Stelawy	—	—	—	—	—	—	—	—	—	—
Jazgarze	—	—	—	—	—	—	—	—	—	—
Świnki	—	—	—	—	—	—	—	—	—	—
Jazle	—	—	—	—	—	—	—	—	—	—

* Podajemy załogę wykaazy, nadesłane nam obecnie przez M. Urząd Policyny, dla użytku tych P. T. Praaumersterów, którzy tych danych potrzebują dla obliczania czynszu dzierżawnego etc.

Ceny ryb (detal.) za 1 kg w złotych.

Nofowania urzędowe.

Gatunek	ŁÓDŹ					RADOM			WŁOCŁAWEK		
	20. 11. 25	27. 11. 25	4. 12. 25	11. 12. 25	18. 12. 25	7. 1. 26	14. 1. 26	27. 1. 26	4. 12. 25	18. 12. 25	
Węgorze	—	—	—	—	—	—	—	—	—	—	
Sandacze	2,00—2,40	—	3,00—3,50	3,00—3,50	3,80—4,00	4,50—5,50	5,00—5,50	—	—	—	
Szczupaki	1,80—2,30	2,50—2,80	3,00—3,35	3,00—3,50	3,00—4,00	4,50—5,50	—	—	3,50	3,50	
Leszcze	2,00—2,40	2,50—3,00	3,00—3,50	3,00—3,50	3,20—3,50	4,00—4,50	4,50—5,00	—	2,50—3,00	3,50	
Liny	2,00—2,40	2,50—3,00	3,00—3,50	—	3,50	—	—	—	2,50—3,00	3,50	
Karasie	2,00—2,30	2,50—3,00	3,00—3,50	3,00—3,50	3,50	—	—	—	2,50	—	
Sumy	—	—	—	—	—	—	—	—	1,50	—	
Okonie	0,80—1,00	1,50—1,80	2,00—2,50	2,00—2,50	2,20—2,50	—	—	—	2,50	3,50	
Płotki	0,80—1,00	1,20—1,50	1,20—1,50	1,40—2,00	1,80—2,50	—	—	—	1,50	2,00	
Drobne ryby	0,60—0,80	0,80—1,00	1,00—1,20	1,00—1,50	1,00—1,50	0,80—2,00	1,50—2,50	—	1,90	2,00	
Raki (kopa)	—	—	—	—	—	—	—	—	1,00	—	
Brzany	—	—	—	—	—	—	—	—	3,50	4,00	
Miętusy	—	—	—	—	—	—	—	—	1,50	—	
Cyry	—	—	—	—	—	—	—	—	2,50	—	
Łososię	—	—	—	—	—	—	—	—	1,00	—	
Minogi	—	—	—	—	—	—	—	—	—	—	
Pstrągi	—	—	—	—	—	—	—	—	6,00	—	
Karpie	2,75—3,00	2,75—3,30	2,80—3,60	3,00—3,80	3,00—4,00	4,00—4,50	4,50—5,00	—	—	4,00	
Stelawy	—	—	—	—	—	—	—	—	4,00	—	
Jazgarze	0,60—0,80	0,80—1,00	1,00—1,40	—	—	—	—	—	0,80	—	
Świnki	—	—	—	—	—	—	—	—	—	—	
Jazie	2,00—2,40	—	—	3,00—3,50	—	—	—	—	2,50	—	

Ceny ryb (detal.) za 1 kg w złotych.

Notowania urzędowe.

Gatunek	LUBLIN		WILNO		SUWAŁKI		BIAŁYSTOK		ŁUCK					KRAKÓW
	8. 1. 26	8. 1. 26	8. 1. 26	8. 1. 26	23. 12. 25	8. 1. 26	23. 12. 25	31. 12. 25	4. 12. 25	17. 12. 25	7. 1. 26	8. 1. 26		
Węgorze	—	—	—	—	—	—	—	—	—	—	—	—	—	
Sandacze	—	2,00—3,00	—	—	—	—	—	—	—	—	—	—	—	
Szczupaki	3,50—4,50	2,50—3,25	3,00—4,00	2,50—4,00	2,50—3,00	2,50—3,00	2,50—3,00	2,50—3,00	2,00—4,00	5,00—6,00	6,00	5,00—6,00	—	
Leszcze	3,50	2,50—3,00	3,00—3,50	2,50—3,50	3,00—3,50	3,00—3,50	3,00—3,50	—	—	—	—	4,00—5,00	—	
Liny	3,00	2,00—2,50	3,00—3,50	2,50—3,50	3,00—3,50	3,00—3,50	—	—	5,00	—	—	4,00—4,50	—	
Karasie	—	3,00—3,25	3,00—3,50	—	—	—	—	—	5,00	—	—	—	—	
Sumy	—	2,50—3,25	—	2,50—3,50	—	—	—	—	—	—	—	—	—	
Okonie	—	2,50—3,00	2,40—3,00	1,20—2,50	0,80—2,00	—	—	—	—	—	—	—	—	
Płotki	1,00—1,50	1,50—2,00	1,20—1,50	1,00—2,50	—	—	—	0,80—1,50	0,50—1,50	2,50	2,00—2,50	—	—	
Drobne ryby	0,60—1,00	0,70—1,50*	0,40—0,50**	0,50—0,80*	***	—	—	—	—	2,00—2,50	—	—	—	
Raki (kopa)	—	—	—	—	—	—	—	—	—	—	—	—	—	
Brzany	—	—	—	—	—	—	—	—	—	—	—	—	—	
Mięsny	—	—	—	—	0,50—1,00	—	—	—	—	—	—	—	4,00—5,00	
Cyrtły	—	—	—	—	—	—	—	—	—	—	—	—	—	
Łososie	—	—	—	—	—	—	—	—	—	—	—	—	—	
Minogi	—	—	—	—	—	—	—	—	—	—	—	—	—	
Pstrągi	—	—	—	—	—	—	—	—	—	—	—	—	—	
Karpie	4,00—4,25	3,00—3,25	—	—	—	—	—	—	—	—	—	—	—	
Sielawy	—	3,00—4,00	2,50—3,00	1,20—2,50	2,50—3,50	2,50—3,00	2,50—3,00	—	5,00	—	—	—	4,50—5,50	
Jazgerze	—	—	—	—	—	—	—	—	—	—	—	—	—	
Świnki	3,00	—	—	—	—	—	—	—	—	—	—	—	—	
Jazie	3,50	—	—	—	—	—	—	—	—	—	—	—	2,50—3,00	

* Słynki 1,00—1,30

** Słynki 0,80

*** Słynki 1,00—1,50

Województwo Pomorskie

Dyrekcja Lasów Państwowych w Toruniu

Wydzierżawienie rybołóstwa w drodze pisemnych ofert
w **Państw. N-ctwie Leśno**, p. Kowalewo, pow. Wąbrzeźno, w poniedziałek, dnia 1 marca 1926 o godz. 11 przed poł. odbędzie się w kancelarji Nadleśnictwa Leśno

submisja na wydzierżawienie

prawa rybołóstwa

w następ. wodach, na lat 12 i to od 1. X. 25 do 30. IX. 1937 r.

Wydzierżawione będą:

1) w leśnictwie **Drwęca**:

I. jezioro **Okonin** obszar r 32,705 ha wraz z terenem do pobudowania szopki na przechowanie narzędzi rybackich (obszar ca 209 m²). Ze względu na wykonywanie rybołóstwa przez inne osoby na prywatnej części tego jeziora na pow ca 5 ha, zostanie utworzona spółka rybacka w celu zaprowadzenia prawidłowej gospodarki rybnej.

II. jezioro **Niedożyża**, obszar 1,821 ha.

2) w leśnictwie **Mszano**, Nadleśn. Konstancjewe p. Golub:

I. prawy brzeg rzeki **Drwęcy**, obszar 2,40 ha.

Pisemne oferty ostemplowane, w zalakowanych kopertach, należy nadesłać przed terminem submisji, opat. napisem „Submisja na objekty dzierżawne w N-ctwie Leśno“ i osobno „Submisja na Drwęcę w N-ctwie Konstancjewe“, z wyraźnym potwierdzeniem, że oferent zgadza się na warunki dzierżawne, które można otrzytać za nadesłaniem 50 gr, oraz znaczka na portorja.

Wysokość rocznego czynszu dzierżawnego należy oznaczyć w ilości funtów szczupaka konsumcyjnego z każdego ha powierzchni wody.

Jako cenę ryby przyjmuje się 70% przeciętnej ceny rynkowej, notowanej przez Magistrat miasta Torunia.

Oferenci powinni załączyć przy składaniu ofert piśmienne poświadczenie Państw. Kasy Leśnej Golub, wzgl. Oddz. Rachuby i Kasowości przy Dyr. Lasów Państw. w Toruniu o złożeniu bezprocentowej kaucji w kwocie 500 zł lub w papierach wartościowych, posiadających bezpieczeństwo pupilarne — ewentl. można przedłożyć odnośne poświadczenie osobiście w czasie otwarcia ofert. Odnośna kaucja zostanie bezprocentowo zwrócona po zatwierdzeniu licytacji przez Dyr. tym oferentom, którzy przy dzierżawie się nie utrzymają.

Oferent, którego oferta zostanie uwzględniona, ma uzupełnić kaucję w przeciągu 8 dni do wysokości jednorocznej tenuty dzierżawnej.

Państwowy Nadleśniczy.

Pomorski Urząd Wojewódzki Wydział Dóbr Państwowych

ogłasza ustny przetarg dzierżawy następującego jeziora:

Nazwa jeziora	Powiat	Stacja kolejowa	Powierzchnia wody w ha	Suma przypuszczalna potrzebna na przejęcie dzierżawy	Wadium	Termin przetargu	Czas trwania dzierżawy
Jezioro w Radomniu	Lubawa	Radomno	około 100 ha	2500 zł	100 zł	19. II. 26 godz. 10,00	od 1. IV. 26 do 30. III. 88

Ubiegający się o dzierżawę winni nadesłać do Pomorskiego Urzędu Wojewódzkiego w Toruniu, najpóźniej do 13. lutego b. r. referencje znanych obywateli kraju, dowody fachowości rybackiej, dowody posiadania własnego majątku, tudzież dowód obywatelstwa polskiego.

Wadium winno być złożone w Kasie Skarbowej w Toruniu a dowód przedłożony w dniu submisji w Urzędzie Wojewódzkim.

Blizszych informacji udziela się w pokoju 30-tym w godzinach od 10-tej do 13-tej.

Za Wojewodę:

(—) Pawlica

Naczelnik Wydziału Dóbr Państw.

Państwowe Nadleśnictwo Kartuzy wydzierżawia

w drodze submisji 10-go lutego 1926 roku

rybołówstwo

na państwowej części jeziora Czarnego o pow. około 8 ha, położonego w leśn. Kosowo, na przeciąg lat 12.

Pisemne oferty w zalakowanych kopertach z napisem „Submisja na jezioro Czarne”, ostemplowane 2.— zł stemplem, zawierające proponowany czynsz roczny w złotych za cały obiekt, nadsyłać należy do kancelarii Nadleśnictwa do dnia 10-go lutego, godziny 11-tej, poczem o godzinie 12-tej tego samego dnia nastąpi otwarcie ofert.

Szczegółowe warunki są do przejrzania w Nadleśnictwie Kartuzy.

Submisję zatwierdza Dyrekcja Lasów.

Nadleśniczy Państwowy.

Województwo Pomorskie.

Państwowe Nadleśnictwo Lubichowo

poczta i stacja kolejowa w miejscu — — powiat Starogard.

wydzierżawi w drodze ustn. przetargu w sobotę dnia 6. lutego 1926 r. o godz. 10-tej przedpoł. w kancelarji N-ctwa

prawo rybołówstwa

na lat 12, począwszy od 1. X. 1924 do 30. IX. 1936 roku na jeziorze Piasieczno, o powierzchni 10,340 ha.

Przystępujący do przetargu muszą przed licytacją zdeponować w Kasie Leśnej w Skórczu gotówką lub książeczką pewnego banku wadium w wysokości 30.— złotych.

Dyrekcja Lasów Państwowych w Toruniu zastrzega sobie prawo zatwierdzenia wyniku licytacji i wybór dzierżawcy z trzech najwyższych oferentów.

Nadleśniczy Państwowy.

Wydzierżawienie prawa rybołówstwa.

Województwo Pomorskie.

Państwowe Nadleśnictwo Lidzbark

powiat Brodnica

wydzierżawi przez submisję

prawo rybołówstwa i użytkowania jeziora

na lat 12 tj. od 1. IV. 1926 r. do 31 III. 1938 r. w jeziorze państwowym „Wleć”, o obszarze 32,653 ha.

Pisemne oferty należyce ostemplowane, z napisem „Submisja na jezioro” należy nadesłać Nadleśnictwu najpóźniej do dnia 24. lutego 1926 r. do godziny 12-tej, poczem nastąpi otwarcie ofert w obecności ewentualnie przybyłych oferentów. Oferty należy składać w złotych polskich za cały obiekt dzierżawny z oświadczeniem, że oferentowi znane są warunki dzierżawy i takowym poddaje się bez zastrzeżeń. Zatwierdzenie ofert zastrzega sobie Dyr. Lasów Państw. w Toruniu.

Bliższych szczegółów dotyczących się powyższej submisji udzielać będzie Kancelarja Nadleśnictwa w godzinach urzędowych.

Państwowy Nadleśniczy.