

B 794718

Archiw.

II

Dr. J. GRZYMAŁA GRABOWIECKI

# TABLICA SYNCHRONISTYCZNA

ROZWOJU

# POLSKI WSPÓŁCZESNEJ

1918 — 1933



SKŁAD GŁÓWNY

L. O. P. P. WARSZAWA, UL. WIERZBOWA 9  
I WSZYSTKIE KOMITETY PROWINCJONALNE





217112 II  
513932 II

na kolejnię  
Sypn

niniejszą książką  
wzbogacił zbiory Uniwersytetu Jagiellońskiego  
Szymon Stanisław Deptuła  
emigrant z Polski



Oplata na rzecz L. O. P. P. uiszczona

Wojciechowski  
z dwójki obywateli warszawskich  
p. Henrykowi Dm. Lichowickiemu Gwardy  
na pamięć J. Grabowicki 24/10/37

Dr. J. GRZYMAŁA GRABOWIECKI

# TABLICA SYNCHRONISTYCZNA

ROZWOJU

# POLSKI WSPÓŁCZESNEJ

1918 — 1933

Biblioteka Jagiellońska



1002714030



SKŁAD GŁÓWNY

L. O. P. P. WARSZAWA, UL. WIERZBOWA 9  
I WSZYSTKIE KOMITETY PROWINCJONALNE





### TEGOŻ AUTORA

- Polityka Zagraniczna Polski w roku 1924 — Warszawa 1925  
La Politica Estera, della Polonia nel 1924 — Roma MCMXXV  
Polityka Zagraniczna Polski w roku 1925 — Warszawa 1926  
Poland's foreign relations since 1919 — The Encyclopaedia  
Britannica XIII ed. III vol. — 1926 Poland.  
Political History.  
La Politique étrangère de la Pologne. La Pologne contemporaine  
— Vienne 1926 Polityka  
Zagraniczna Polski w roku 1926—Warszawa 1928  
Polska w stosunkach międzynarodowych Dziesięciolecie  
Polski Odrodzonej — Kraków-Warszawa 1928

B 794718

—  
II  
—

Wszelkie prawa autorskie  
przedruku, przeróbki i naśladownictwa zastrzeżone.

All the rights reserved by the author.

Bibl. Jagiell.  
2019 D 121/810

Skrydta husara i skrydta samolotu,  
helm z przyłbicą i maska gazowa - to w  
różnych epokach narzędzia tej samej spra-  
wy: obrony pałczy i pomysłowości Państwa

Thosćicki





Metoda synchronizacji faktów oddaje przy studjach historycznych poważne usługi przez unaocznienie związków równorzędności i następności zachodzących między zjawiskami historycznymi. Ale metoda owa w zastosowaniu do współczesności może przynieść zgoła nieoczekiwane korzyści, wykraczające daleko poza dziedzinę zainteresowań ściśle historycznych, jak to wynika z dalszych rozważań.

Pokusiłem się o tę próbę—pierwszą wśród znanych mi literatur dydaktyczno-naukowych europejskich—w stosunku do współczesności polskiej, ściślej: w stosunku do państwowego rozwoju Polski współczesnej, biorąc za punkt wyjścia moment zrzucenia jarzma okupantów w 1918 r. i doprowadzając swą pracę do lipca 1933 r.

Usiłowałem w tych ramach zestawzić systematycznie w kategoriach czasu i rozumowych dział życia publicznego wszystkie najważniejsze przejawy państwowości polskiej, dające się ująć w formę daty i cyfry. Ponieważ opierałem się wyłącznie na źródłach, dostarczam autentycznego, usystematyzowanego materiału tym wszystkim, którzy z racji swej działalności zawodowej stykają się z jakiegokolwiek względu z przejawami życia państwowego Polski, więc: mężom stanu, dyplomatom, politykom, urzędnikom, publicystom, historykom, ekonomistom, profesorom, prawnikom i t. d., albo tym, którzy poprostu pragną zdać sobie sprawę z otaczającej ich rzeczywistości i znaleźć klucz do zrozumienia tego czy innego przejawu — a więc w gruncie rzeczy każdemu myślącemu obywatelowi. Oczywiście powstaną, bo powstać muszą, spory o doniosłość tego lub owego przytoczonego lub opuszczonego faktu—ale będą to tylko spory cząstkowe, bowiem doniosłość znakomitej większości uwzględnionych przezemnie faktów musi być uznana za bezsporną.

Najmniej praktycznej, zato najwięcej naukowej wartości posiada być może dział terytorjalny „Tablicy“, w którym przedstawiłem po raz pierwszy z niezbędną ścisłością stopniowe narastanie terytorjum Rzplitej pod kątem widzenia zarówno faktów dokonanych, jak i podstaw prawnych rozrastania się Polski między rokiem 1918 a 1923. Natomiast dział chronologiczny

i statystyczny pulsują żywą krwią zainteresowań dnia dzisiejszego.

Ramy chronologiczne „Tablicy“: 1918—1933,—wskazują, że ma być ona bilansem osiągniętych po dziś dzień wyników państwowotwórczej pracy naszej, a w granicach tego bilansu, — bilansem działalności poszczególnych rządów. Fakty swą wymową sine ira et studio oddają każdemu sprawiedliwość — wedle zasług lub błędów — wyprzedzając już dziś ostateczną ocenę historii. Sądzę, że dostarczam ostrej broni, miazdzących argumentów politykom, polemistom, propagatorom zarówno idei wspólnej pracy państwowej pomiędzy nieuświadomionymi obywatelami, jak i znaczenia międzynarodowego Polski wśród jeszcze mniej uświadomionych o niej narodów obcych, słowem wszelkiej propagandzie najważniejszych i najistotniejszych wartości Polski.

Mam wreszcie głęboką nadzieję, że „Tablica“ odda znaczne usługi w szkolnictwie przy nauce o Polsce współczesnej, do której nauczycielom brak wszelkich podręczników, a która potraktowana jest z naciskiem w przeprowadzonej obecnie reformie. W umiejętnym zastosowaniu przez podkreślanie momentów bezpośredniego zainteresowania „Tablica“ może stać się wielką pomocą nauczycielom przy zaprawianiu zastępów przyszłych obywateli do myślenia kategorjami państwowemi.

Nadmieniam, że „Tablica“ będzie rokrocznie uzupełniana, przez co zachowa swą aktualną wartość. Zamierzam również w najbliższym czasie opublikować analogiczną tablicę kulturalnego życia Polski współczesnej, uwzględniającą przejawy nauki, sztuki a także i sportu, odgrywającego dziś tak wybitną rolę, oraz tablicę synchronistyczną okresu przejściowego naszych dziejów (1914—1918).

Dla ścisłości wyjaśniam, o ile chodzi o stronę graficzną, że użyto *petitu* przy składaniu niektórych ustępów „Tablicy“ jedynie ze względów technicznych, bez zamiaru podkreślenia takiej czy innej wartości myślowej tekstu.

Spełniam wreszcie miły dla siebie obowiązek stwierdzenia, że pomysł opracowania „Tablicy“ wyszedł od ojca mego p. Edwarda Grabowieckiego.

Wszelkie prawa autorskie zastrzeżono.

Dr. J. G. G.



## Wykaz ważniejszych źródeł i opracowań

### DZIAŁ I Terytorjalny :

- Affanasieff. Matierjały dla geografji i statistiki Rosji — St. Petersburg 1861.  
Alfabetyczny spis miejscowości i gmin Warszawskiego General-Gubernatorstwa,  
Warszawa 1917.  
Allgemeines Verzeichnis der Ortsgemeinden und Ortschaften Oesterreiches, (31 Decem-  
ber 1910) Wien 1915.  
Dziennik Urzędowy Ministerstwa Sprawiedliwości 1919—23.  
Einteilung des G. Gouvernement Warschau u. G. Gouvernement Lublin (b. m. i. r.)  
Gemeindelexicon auf Grund der Ergebnisse der Volkszählung vom 1 December 1910  
Berlin 1912 Heft 1 Allenstein.  
Gemeindelexicon der im Reichsrate vertretenen Königsreiche u. Länder (Volkszaehlung  
31.12.1900) B. XII Galizien  
Główny Urząd Statystyczny. Skorowidz miejscowości Rzeczypospolitej Polskiej  
Warszawa 1923.  
St. Gorzuchowski. Granica Polsko-Litewska w terenie — Warszawa 1928.  
Wł. Grabski. Rocznik Statystyczny Królestwa Polskiego — Warszawa 1915.  
Jeżegodnik Rosji t. IV — St. Petersburg 1908.  
A. Krzyżanowski i K. Kumaniecki. Statystyka Polski — Kraków 1915  
Materiały... podziału państwa na gminy, powiaty i województwa — Warszawa 1930.  
Ortschaftsverzeichnis für alle vom Deutschen Reich auf Grund des Versailler  
Vertrages vom 28. Juni 1919 abgetretenen Gebiete — Berlin 1926  
Pierwaja wsieobszczaja pierepis nasilenia rossijskoj imperji 28.1.1897 — t. IV, XVII, XI —  
St. Petersburg 1903.  
St. Raubał. Granica Polsko-Czechosłowacka — Warszawa 1927.  
J. Rutkowski. Własność tabularna w Galicji w 1912 (Wiadomości statystyczne  
o stosunkach krajowych — t. XXV — Lwów 1918)  
Sejm wileński 1922 — Wilno 1922.  
Spezialortsrepertorium der Oesterreichischen Länder — Wien 1917.  
Stolpianskij. Diewiat gubernij zapadno-ruskawo Kraja — St. Petersburg 1866.  
Stosunki rolnicze Królestwa Kongresowego — Warszawa 1918,  
Strielbickij. Iščislenie powierchnosti Rossijskoj Imperii — St. Petersburg 1874.  
Wł. Studnicki. Ziemia Wileńska — Wilno 1923.  
Traktat Pokoju pomiędzy Mocarstwami Sprzymierzonymi i Stowarzyszonymi i Austrią  
podpisany w St. Germain-en-Laye 10 września 1919, Wyd. Urzędowe—Warszawa 1919  
Traktat Pokoju pomiędzy Mocarstwami Sprzymierzonymi i Stowarzyszonymi a Niemcami  
i protokół podpisany w Wersalu 28 czerwca 1919 Wydanie Urzędowe  
Warszawa 1920  
Traktat pokoju pomiędzy Rzeczpospolitą Polską a Rosyjską Republiką Sowiecką  
i Ukrainą Republiką Sowiecką, podpisany w Rydze 18 marca 1921  
Wydanie Urzędowe 1921  
Wybory do Sejmu w Wilnie 8.1.1922 — Wilno 1922.  
Verzeichnis der Ortschaften und Ansiedlungen des Kreises Lublin b. m. i. r. w.

### DZIAŁ II Chronologiczny :

- A. Bełcikowska. Stronictwa i związki polityczne w Polsce — Warszawa 1925  
Dziesięć lat polityki społecznej Państwa Polskiego (1918—1928) — Warszawa 1928  
Dr. J. Grzymała Grabowiecki. Polityka zagraniczna Polski w roku 1924—Warszawa 1925  
Polityka zagraniczna Polski w roku 1925—Warszawa 1926  
Polityka zagraniczna Polski w roku 1926—Warszawa 1928  
Poland's foreign relations since 1919, The Encyclopaedia  
Britannica XIII Edition vol. III 1926 Poland, Political  
History  
Wł. Konopczyński. Sejm 1922—1927 — Kraków 1928  
K. W. Kumaniecki. Odbudowa państwowości polskiej — Warszawa-Kraków 1929  
St. Kutrzeba. Polska odrodzona 1914—1918. Wyd. III — Warszawa 1928  
St. Kutrzeba. Polskie prawo polityczne według traktatów — Kraków 1923



- Dr. J. Makowski, Zobowiązania międzynarodowe Polski — Warszawa 1929  
 Dr. A. Peretiatkowicz, Współczesna Kultura Polska — Poznań 1932  
 J. Piłsudski, Pisma. Wydanie zbiorowe t. 8 — Warszawa 1932  
 Ad. Przybylski, Wojna polska 1918—1921 — Warszawa 1930  
 T. Rzepecki, Sejm Rzeczypospolitej Polskiej 1919 r. — Poznań 1920  
 T. i W. Rzepeccy, Sejm i Senat 1922-1927 — Poznań 1923  
 " " Sejm i Senat 1928-1933 — Poznań 1928  
 Jan Starzewski, Józef Piłsudski — Warszawa 1930  
 Fr. Tommasini, La rizurrezione della Polonia — Milano 1925  
 Z. Wieliczka, Wielkopolska a Prusy w dobie powstania 1918-9 — Warszawa 1933  
 Wskrzeszenie Państwa Polskiego — Kraków 1925.

### **Wydawnictwa zbiorowe i perjodyczne.**

- Album sterników nawy Państwa Polskiego w pierwszym dziesięcioleciu—Warszawa 1929  
 Dziennik Praw Królestwa Polskiego 1918  
 Dziennik Praw Państwa Polskiego 1918—1919  
 Dziennik Ustaw Rzeczypospolitej Polskiej 1919—1933  
 Dziennik Urzędowy Litwy Środkowej  
 Dziennik Urzędowy Zarządu Cywilnego Ziem Wschodnich  
 Dziesięciolecie Rzeczypospolitej Polskiej — Warszawa-Kraków 1928  
 Echo Gdańskie 1925—1932  
 Encyklopedia prawa obowiązującego w Polsce (Dr. A. Peretiatkowicz.) — Poznań 1923  
 Epoka  
 Gazeta Gdańska 1914—1930  
 Gazeta Polska  
 Gezetzblatt für die Freie Stadt Danzig  
 La Pologne Contemporaine — Vienne 1927  
 Monitor Polski 1918—1932  
 Sejm Rzeczypospolitej Polskiej 1920—1927 — Warszawa 1928  
 Przegląd polityczny 1924—1932  
 Sejm Rzeczypospolitej Polskiej, Druki Sejmu Ustawodawczego i Sejmów  
 Ordynaryjnych: I, II i III.  
 Senat Rzeczypospolitej Polskiej, Druki Senatu I, II i III Kadencji  
 Sprawozdania Stenograficzne Sejmowe  
 Sprawozdania Stenograficzne Senackie  
 Sprawy obce  
 Zbiór Dokumentów Urzędowych dotyczących Gdańska t. 7 — Gdańsk 1923-32  
 Zbiór Traktatów i Konwencji Handlowych zawartych przez Polskę—Warszawa 1925-1927

### **DZIAŁ III Statystyczny**

- St. Kruszewski, Majątek Państwa Polskiego — Warszawa 1931  
 Wł. Woytyński, Die Welt in Zahlen — Berlin t. 7 1925—28  
 Annuaire International de Statistique Agricole  
 Annuaire Statistique de la Société des Nations  
 République Polonaise, Bulletin statistique du Ministère des Finances — Varsovie 1924-33  
 Rocznik Ministerstwa Skarbu t. I-III — Warszawa 1925-1931  
 Przedłożenia Rządowe. Preliminarze budżetowe Rzeczypospolitej Polskiej  
 Przedłożenia Rządowe Zamknięcia rachunków Rzplitej Polskiej  
 Rocznik Statystyki Rzplitej Polskiej I-VIII — Warszawa 1920—1930  
 Mały Rocznik Statystyczny I-IV — Warszawa 1930-1933  
 Miesięcznik Statystyczny 1920-22  
 Kwartalnik Statystyczny 1923-33  
 Wiadomości Statystyczne 1923-33  
 Miesięcznik pracy 1921  
 Statystyka Pracy 1922-33  
 Handel Zagraniczny Rzplitej Polskiej 1919-33  
 Rocznik Handlu Zagranicznego Rzplitej Polskiej 1922-32  
 Statystyka Polski. Pierwszy powszechny spis Rzplitej Polskiej z 30.9.1921



# TABLICA SYNCHRONISTYCZNA ROZWOJU POLSKI WSPÓŁCZESNEJ

DZIAŁ I TERYTORJALNY.

R Z A D	TERYTORJA WCIELONE W SKŁAD RZECZYPOSPOLITEJ	M O C A F A K T Ó W							Ludność w tysiącach.		
		O powierzchni kilm. kw.	Z ludnością wedle spisu						SIŁA PRAWA		
			Rosyjskiego		Austrjackiego		Niemieckiego		Władz. woj. Pol. z grudn. 1919	O powierzchni kilm. kw.	Z ludnością wedle spisu z 30.9 1921
			z 28.1 1897	stan z 1.1 1909	z 31.12 1910	wł. okup. z 15.11 1916	z 1.12 1910	kart chleb. z 1917			
Józef Świerzyński	1. Terytorjum okupacji austriackiej w Król. Polskiem (Kongresowem), t. z. Gen. Gub. Lubelskie, objęte dn. 1.11 1918 . . . . .	44.540,0				3.496,0					
Władysław Wróblewski	2. Terytorjum okupacji niemieckiej w Król. Polskiem (Kongresowem), t. z. Gen. Gub. Warszawskie, objęte w drodze umowy z Nacz. Dowódz. Niemieckiem z 11.11 1918 . . . . .	63.609,7						4.945,4			
Jędr. Moraczewski	3. Terytorjum W. Ks. Poznańskiego, wyzwolone czynem zbrojnym 27.12 1918 i wcielone w skład Rzplitej ustawą inkorporacyjną z 1.8 1919 (linja frontu z 28.6 1919 obejmowała około 20.549,7 kilm. <sup>2</sup> z ludnością 1.261,7 tys.; z terytorjum tego utracono w następstwie około 248 kilm. <sup>2</sup> z ludn. 13,1 tys.) . . . . .	20.301,7					1.248,6				
	4. Terytorjum Małopolski zachodniej, wcielone aktem utworzenia „Komisji Rządzącej dla Galicji“ w dn. 10.1 1919, wedle stanu obszaru, na którym odbyły się dn. 26.1 1919 wybory do Sejmu Ustawodawczego . . . . .	27.911,0			3.223,4						
	5. Terytorjum Śląska Cieszyńskiego, wcielone aktem zatwierdzenia Tymczasowego Rządu Krajowego w Cieszynie dn. 14.1 1919, wedle stanu utrzymanego obszaru (faktycznie zajęto 1.758,3 kilm. <sup>2</sup> z ludn. 294,0, lecz utracono na rzecz Czechosłowacji 749,3 kilm. <sup>2</sup> z ludn. 151,7) . . . . .	1.009,0			142,3						
Ignacy Paderewski	6. Terytorjum okupacji niemieckiej w powiatach wschodnich gub. siedleckiej (t. z. Etappen-Gebiet), objęte do dnia 19.1 1919 (data uruchomienia sądu okręgowego w Białej Siedleckiej; właściwy obszar powiatów: bielskiego, janowskiego, radzyńskiego i włodawskiego, wynosił 5.158,9 kilm. <sup>2</sup> ) . . . . .	6.487,0									
	7. Terytorjum okupacji niemieckiej w powiatach zachodnich gub. grodzieńskiej (jednej z t. z. gub. północno-zachodnich b. ces. ros.): Białystok, Sokółka i Bielsk—na podstawie układu z reprezentantami X armji niemieckiej z dn. 5.2 1919 . . . . .	9.089,0	481,6			395,8					
	8. Terytorjum okupacji niemieckiej w powiatach południowych gub. suwalskiej: Suwałki, Augustów i częściowo Sejny (część t. z. Oberbefehlshaberost), objęte do dn. 16.2 1919 (data wyborów do Sejmu Ustawodawczego), wedle linii ustalonej przez Najwyższą Radę Międzysojuszną dn. 8.12 1919 (faktycznie zajęto 5.837,9 kilm. <sup>2</sup> z ludn. 278,0,—różnicę utracono na rzecz Litwy)	4.505,2					219,7				
Leopold Skulski	9. Terytorjum Małopolski wschodniej, zajęte czynem zbrojnym przeciw Ukraińcom, zakończonym dn. 17.7 1919 . . . . .	50.586,0			4.802,3						
	10. Terytorjum zaboru pruskiego, przypadające Polsce ostatecznie z dniem 10.1 1920 t. j. z dniem wejścia w życie Traktatu Pokoju z Niemcami z 28.6 1919 w Wersalu . . . . .								42.909,5	2.902,3	
Winc. Witos	11. Terytorjum Pomorza, Prus Zachodnich, Prus Wschodnich i pozostałe obszary W. Ks. Poznańskiego, objęte w wykonaniu Traktatu Wersalskiego między 17.1 a 10.2 1920 . . . . .	22.607,8						1.712,5			
	12. Terytorjum Śląska Cieszyńskiego, Spisza i Orawy, przyznane decyzją Konferencji Ambasadorów z 28.7 1920 . . . . .								1.592,0	167,3	
	13. Terytorjum Spisza i Orawy, objęte zgodnie z powyższą decyzją, poczynając od 28.7 1920 . . . . .	583,0			24,3				30.149,0	3.227,7	
	14. Terytorjum „Galicji Zachodniej“, przyznane traktatem z 10.8 1920 w Sèvres, nigdy przez Polskę nieratyfikowanym . . . . .								12,4	0,6	
	15. Terytorjum regencji kwidzyńskiej (Marienwerder, Prusy Zachodnie), przyznane notą z 12.8 1920, zgodnie z wynikiem plebiscytu w dn. 11.7 1920 . . . . .								7,1	0,6	
	16. Terytorjum regencji olsztyńskiej (Allenstein-Prusy Wschodnie) przyznane notą z 15.8 1920, zgodnie z wynikiem plebiscytu w dn. 11.7 1920 . . . . .	12,4									
	17. Terytorjum regencji kwidzyńskiej, objęte 27.8 1920, zgodnie z notą Konferencji Ambasadorów z 12.8 1920 . . . . .	7,1									
	18. Terytorjum regencji olsztyńskiej, objęte 30.8 1920, zgodnie z notą Konferencji Ambasadorów z 15.8 1920 . . . . .										
	19. Terytorjum Ziemi Wileńskiej, zajęte czynem zbrojnym Gen. Żeligowskiego w dn. 9.10 1920 (t. z. Litwa Środkowa, obejmująca częściowo powiaty: trocki, wileński, święciański i oszmiański) . . . . .	13.349,0									
	20. Terytorjum Ziemi Wschodnich, odzyskanych czynem zbrojnym w wojnie z Sowietami, wedle linii demarkacyjnej umowy o preliminarjach pokojowych z 12.10 1920 . . . . .	120.578,7	4.204,9						497,2 <sup>1)</sup>		
	21. Terytorjum zaboru rosyjskiego, przypadające Polsce ostatecznie na zasadzie Traktatu Pokoju z Rosją Sow. dn. 18.3 1921 w Rydze: a) B. Król. Polskie (Kongresowe) bez gub. suwalskiej . . . . . b) Ziemie Wschodnie (gub. grodzieńska, części gub. wileńskiej, kowieńskiej, witebskiej, mińskiej i wołyńskiej) . . . . .								114.636,7	10.389,0	
Antoni Ponikowski	22. Terytorjum Ziemi Wileńskiej, objęte aktem złączenia z 2.3 1922 na podstawie uchwały Sejmu Wileńskiego z 20.2 1922 i Sejmu Ustawodawczego z 24.3 1922 (obejmuje powiaty objęte wyborami z dn. 8.1 1922) . . . . .							122.805,7	4.074,6		
Antoni Ponikowski	23. Terytorjum G. Śląska, przypadające zgodnie z notyfikacją z 15.6 1922 decyzji Konferencji Ambasadorów z 20.10 1921, wydanej na podstawie plebiscytu w dn. 20.3 1921 . . . . .							20.211,0	735,1		
Art. Śliwiński	24. Terytorjum G. Śląska, objęte dn. 30.6 1922 zgodnie z powyższymi tytułami prawnymi . . . . .	3.213,4						3.213,4	1.009,0 <sup>1)</sup>		
Wł. Sikorski	25. Terytorjum zaboru rosyjskiego i wschodniej Małopolski, zgodnie z uznaniem przez Konferencję Ambasadorów dn. 15.3 1923 wschodnich granic Rzplitej, a w szczególności: a) południowych powiatów gub. suwalskiej (Augustów, Suwałki, część Sejn wedle linii z 8.12 1919 . . . . . b) „Galicji Wschodniej“ . . . . .								4.505,2	152,5	
	Ludność spisana przez władze wojskowe (bez podziału na terytorja) oraz różnica wynika z obliczania danych przez Gł. Urz. Stat. przy oszacowywaniu ludności Ziemi Wileńskiej i G. Śląska . . . . .								48.348,0	4.228,2	
	Poprawka powierzchni dla całego terytorjum Polski, wynika z pomiarów planimetrycznych w 1933 r. . . . .	245,28							245,28	314,3 <sup>2)</sup>	
		388.625,28							388.635,28	27.201,3	

<sup>1)</sup> Dane wylczone przez R. Stat. Pol. 1924. <sup>2)</sup> Dane wylczone przez R. Stat. Pol. 1930.



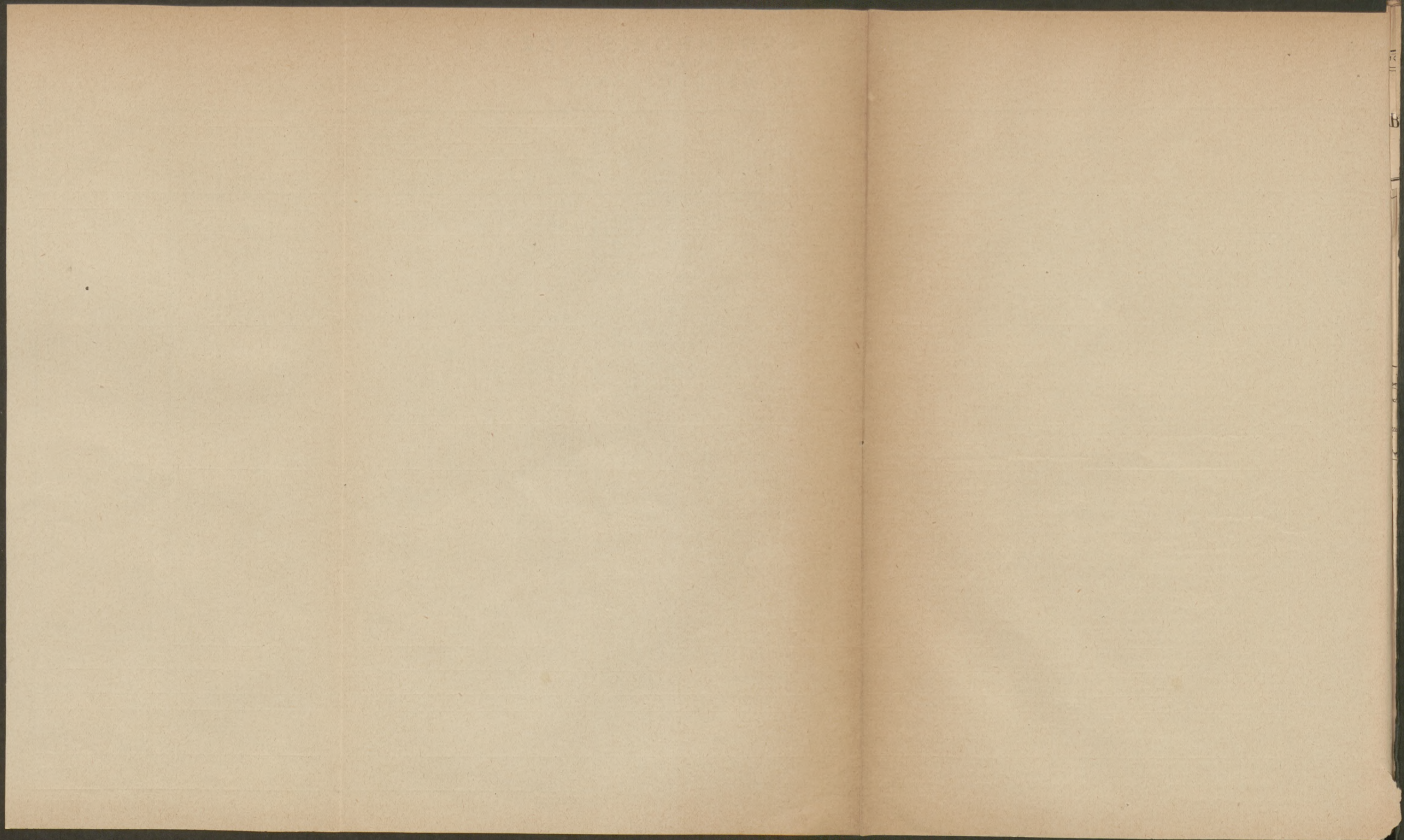



OBJAŚNIENIE ZNAKÓW

- Granica obecna Rzeczypospolitej Polskiej (wraz z Gdańskiem)
- Dawna granica niemiecko-austrjacka
- Granice zaborów
- Granice gubernij w zaborze rosyjskim
- „ regencji w zaborze niemieckim
- „ krajów, hrabstw i komitatów w zaborze austriackim
- Granice powiatów w zaborze rosyjskim
- „ okręgów w zaborze niemieckim
- „ powiatów politycznych i sądowych w zaborze austriackim
- Granice gmin w zaborze rosyjskim

Na mapie zaboru rosyjskiego

- ad § 1 i 21a Okupacja austriacka w byłym Królestwie Polskiem
- ad § 2 i 21a płaszczyna biała Okupacja niemiecka w byłym Królestwie Polskiem
- ad § 6 i 21b t.z. Etappen-Gebiet okupacji niemieckiej
- ad § 7 i 21b powiaty: sokólski, białostocki i bielski
- ad § 8 i 25a część t.z. Oberbefehlshaberost
- ad § 19 Litwa Środkowa
- ad § 20 Ziemia Wschodnie
- ad § 21 Ziemia Wschodnie
- ad § 22 Ziemia Wileńska
- ad 25a patrz wykres ad § 8

Na mapie zaboru niemieckiego

- ad § 3 Terytorjum odebrane przez powstanie Wielkopolskie
- ad § 10 terytorja wskazane ad § 3 i 11
- ad § 11 Terytorja objęte w wykonaniu traktatu Wersalskiego
- ad § 15 i 17 część regencji kwidzińskiej
- ad § 16 i 18 część regencji olsztyńskiej

Na mapie zaboru austriackiego

- ad § 4 część zachodnia Małopolski
- ad § 5 i 12 Śląsk Cieszyński
- ad § 9 oraz powiaty: Lisko, Dobromil (płaszczyna biała) - część wsch. Małopolski
- ad § 12 patrz wykresy ad § 5 i 13
- ad § 13 i 12 Orawa
- ad § 14 patrz wykres ad § 4 oraz powiaty: Lisko, Dobromil (płaszczyna biała) - część wsch. Małopolski
- ad 25 b t.z. „Galicja Wschodnia”

Mapy zaborów, oraz objaśnienie wyk. rys. kartograf. A. Kowalikowski

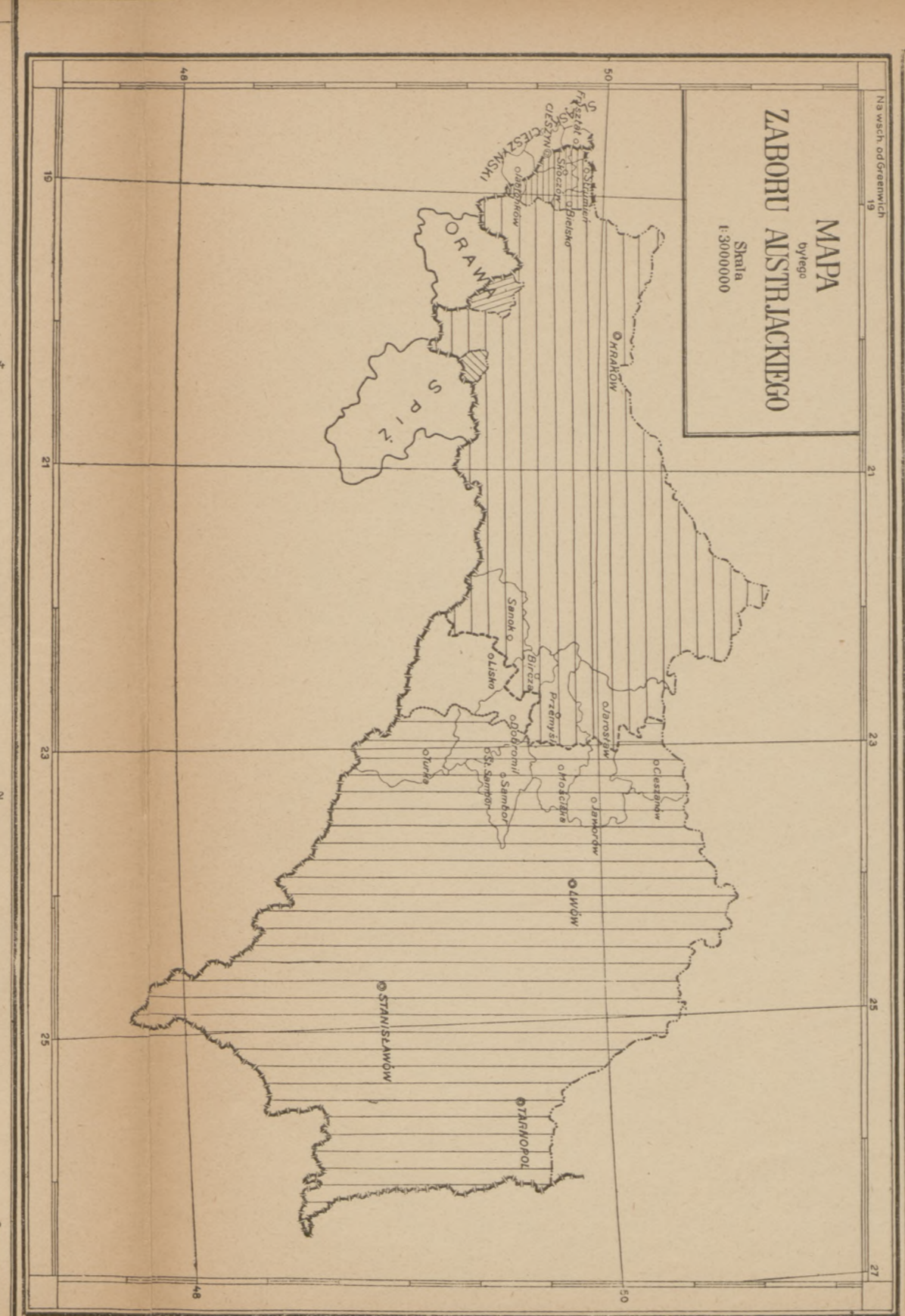
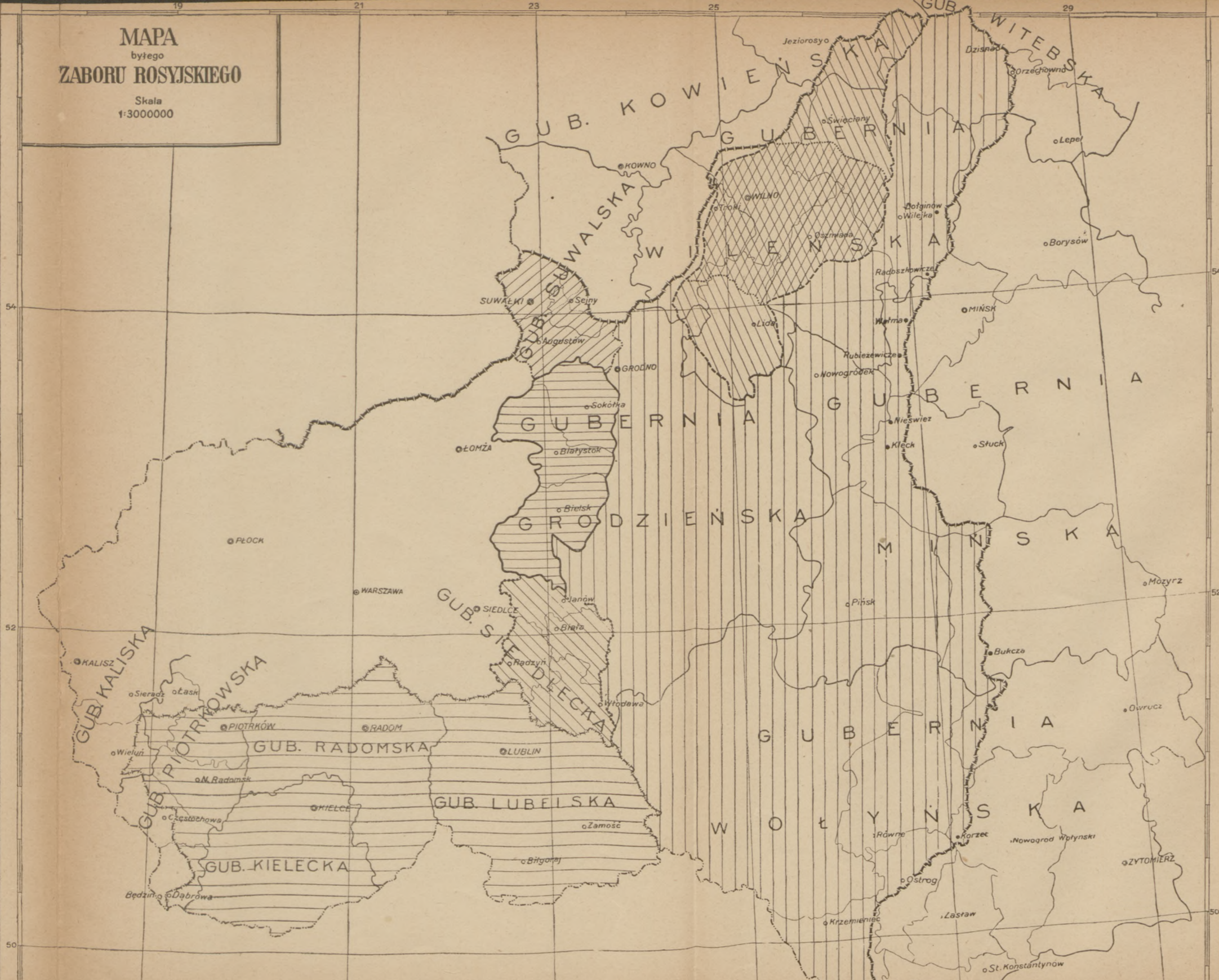



Gr

B



# TABLICA SYNCHRONISTYCZNA

ROZWOJU  
POLSKI WSPÓŁCZESNEJ

DZIAŁ II CHRONOLOGICZNY

ROK	GŁÓWA PAŃSTWA	R Z A D Y		WŁADZE USTAWODAWCZE		USTAWODAWSTWO			UMOWY MIĘDZYNARODOWE			CHRONOLOGJA HISTORYCZNA	G D A Ń S K	ROK	
		PREZES RADY MINISTRÓW	MINISTROWIE	SEJM	SENAT	KONSTYTUCYJNE I PODSTAWOWE	ADMINISTRACYJNE	SĄDOWNICZE	GOSPODARCZE	SPOŁECZNE	POLITYCZNE				GOSPODARCZE
1918	JÓZEF PIŁSUDSKI, Naczelnik Państwa. 14.11 1918—9.12 1922.	I. 14.11 1918—17.11 1918 IGNACY DASZYŃSKI (zyc. patrz Sejm).	Nie utworzył gabinetu.			14.11 Dekret J. Piłsudskiego o republ. formie ustroju Polski.							14.11 Rada Regencyjna przekazuje całkowitą władzę państwową J. Piłsudskiemu. 16.11 Rząd Polski notyfikuje Państwu istnienie Państwa Polskiego.		1918
	„Wskrziesiciel Państwa Polskiego, Twórca i Wódz Armji Polskiej, Marszałek Józef Piłsudski urodzony w ziemi Wileńskiej, zesłany na Sybir w 19-tym roku życia. Po powrocie wstąpił do P. P. S. w 1905 r. zorganizował walkę zbrojną z caratem. Potem stworzył związek strzelecki — z nim wyruszył z Krakowa 6/VIII 1914 na oswobodzenie zaboru rosyjskiego. Po opuszczeniu przez Moskali rubieży Rzeczp., skierował wszystkie swe siły przeciwko Niemcom i Austryjacom. 20.VII 1917 wywieziony do Magdeburga. Wrócił w listopadzie 1918 i 11 t. m. objął władzę nad wskrzeszonym Państwem.  Stworzył rząd, zwołał Sejm Ustawodawczy, orzechem wykreślił granice Polski. W 1920 odparł najazd bolszewicki. Od 1926 r. dąży całą potęgą swej woli do naprawy Konstytucji. Jego geniusz pozwolił narodowi polskiemu dokonać w krótkim czasie olbrzymiego dzieła. Stawiane Jemu pomniki są jednocześnie pomnikami  Miłości Ojczyzny! <i>(W. Sieroszewski)</i>	II. 17.11 1918—16.1 1919 JĘDRZEJ MORACZEWSKI Prezes Rady Ministrów i Minister Komunikacji (dym. 29.12 1918). Ur. 13.1 1870 w Trzemesznie w wojew. Poznańskim; w 1893 ukończył studia inżynierskie we Lwowie. Obok pracy zawodowej poświęcił się pracy ideologicznej w partji Socjal. Demokr. i działalności oświatowej na terenie uniwersytetu ludowego. Posel do parlamentu wiedeńskiego w 1907, obierany kolejno do 1918. Po internowaniu Marszałka Piłsudskiego obejmuje kierownictwo P. O. W. Minister Komunikacji w rządzie lubelskim; po dymisji swego gabinetu obrany Posłem na Sejm Ustawodawczy i I-y Ordynarjusz; Minister Robót Publicznych w gabinetach: Skrzyńskiego i Piłsudskiego.	Ministrowie mianowani 18.11 1918 Spr. Wewn. Stan. Thugutt Spr. Zagr. Leon Wasilewski W. R. i O. P. Ksaw. Prauss Sprawiedl. Leon Supiński (dym. 2.9 1919) Rol. i D. Kor. Fran. Wójda (dym. 29.12 1918) Pr. i Op. Sp. Bron. Ziemięcki Ochr. K. i S.P. Med. Downarowicz Poczt i Tel. Tom. Arciszewski Prz. i Handlu Jerzy Iwanowski bez teki Winc. Witos (dym. 29.12 18) " " Marj. Malinowski Kier. M. Sk. Wl. Byrka Zdr. Publ. 13.12 1918 Dr. Wit. Chodźko Aprov. Ant. Minkiewicz (dym. 30.9 19) 29.12 1918 Rol. i D. P. Błaż. Stolarski " " " Rob. Publ. Józ. Pruchnik (dym. 31.7 1919)			22.11 Dekret J. Piłsudskiego o najwyższej władzy reprezentacyjnej Republiki Polskiej.	5.12 Dekret o utworzeniu Ministerstwa Sztuki i Kultury. 8.12 Ustawa Polskiej Krajowej Kasy Pożyczkowej.						21.11 Niemcy uznają Polskę de facto, wysyłając posła Hr. Kesslera. 22.11 Oswobodzenie Lwowa z rąk ukraińskich. 23.11 Regularne wojska polskie występują do walki z Ukraińcami.		
	III. 16.1 1919—9.12 1919 IGNACY PADEREWSKI. Prezes Rady Ministrów i Minister Spraw Zagranicznych. Ur. 6.11 1860 w Kuryłówce na Podolu. Obiektowy zdolnościami wirtuozowskimi i kognitywistycznymi, ukończył w 1878 Konserwatorium w Warszawie; od 1888 wstąpił w ege swej sławy artystycznej, uznany jednolitość przez krytyków Europy i Ameryki za największego pianistę świata. W 1915 członek Komitetu Polskiego w Wewy. Członek Komitetu Narodowego w Paryżu, a w 1917—19 jego przedstawiciel w St. Zjednoczonych. Osobistym wpływem swym na Prezydenta Wilsona przyczynia się do zredagowania artykułu 13 orędzia z 22.1 1917. W 1918 przybył do Poznania dając hasło do powstania w Wielkopolsce. Pierwszy delegat Polski na Konferencję Pokojową, podpisał Traktat Wersalski; po dymisji swego gabinetu był delegatem przy Lidze Narodów. Fundator Pomnika Grunwaldzkiego w Krakowie, dobroczytny wielu instytucji społecznych i dobroczynnych. Obiepany zaszczytami i godnościami całego świata.	Spr. Handl. St. Wojciechowski Prz. i Handl. Kaz. Chłapin (dym. 12.8 1919) Rol. i D. P. St. Janicki (dym. 30.9 1919) Pr. i Op. Sp. Jerzy Iwanowski Poczt i Tel. Hub. Linde Kult. i Szt. Zen. Przemyski Skarbu Józ. English (dym. 4.4 1919) Zdr. Publ. Dr. Tom. Janiszewski Kier. M. Kom. Jul. Eberhardt Repr. M.S.W. Puł. Wroczyński (dym. 27.2 19) Spraw., Rob. Publ. i Apr. — jak dotychczas. W. R. i O. P. 20.1 1919 Dr. Jan Łukasiewicz			10.1 Statut Komisji Rządzącej dla Galicji, Śląska Cieszyńskiego, Orawy i Spisza. 29.1 Dekret o jednorazowej daninie majątkowej. 4.2 Dekret o samorządzie miejskim. 4.2 Dekret o tymczas. ordynacji powiatowej. 5.2 Dekret o podatku majątkowym. 5.2 Dekret o podatku od zysków wojennych.	16.1 Dekret o utworzeniu Ministerstwa Robót Publicznych. 30.1 Dekret o utworzeniu Głównego Urzędu Likwidacyjnego. 30.1 Ust. o tymczasowym Wydziale Samorządowym dla Galicji. 7.2 Dekret o utworzeniu Pocztowej Kasy Oszczędności. 7.2 Dekret o utworzeniu Najwyższej Izby Kontroli Państwa.						3.1 Dekret tym. o urządzeniu i działalności Inspr. Pracy; ob. do 30.1.1928.	18.1 Otwarcie Kongresu Pokojowego w Paryżu. 23.1 Czeskie wojska atakują wojska polskie na Śląsku Cieszyńskim. 30.1 Powołanie wyborów do Sejmu Ustawodawczego. 1.2 Ugodą z Czechami w Paryżu w sprawie Śląska Cieszyńskiego. 9.2 Otwarcie Sejmu Ustawodawczego. 12.2 Utworzenie Komisji spraw polskich na Konferencji Pokojowej. 16.2 Zawieszenie broni z Niemcami w Wielkopolsce. 18.2 Pierwsze walki z bolszewikami. 20.2 Sejm powierza J. Piłsudskiemu urząd Naczelnika Państwa. 23.2 Cześć wznawiająca walkę na Śląsku Cieszyńskim. 24.2 Francja uznaje Polskę de iure. 25.2 Anglia uznaje Polskę de iure. 27.2 Włochy uznają Polskę de iure. 6.3 Belgia uznaje Polskę de iure. 7.3 Nominacja Generalnego Delegata Rządu dla Galicji. 30.3 St. Apostolska uznaje Polskę de iure. 4.4 Układ z Niemcami co do przepuszczenia wojsk gen. Hallera. 15.4 Rozwiązanie Komitetu Narodowego w Paryżu. 19.4 Wojska polskie zajmują Wilno. 22.4 Odezwa Naczelnego Wodza do ludności b. W. Ks. Litewskiej. 25.4 Dr. Skulys przybywa na czele misji litewskiej do Warszawy. 18.5 Niemcy uznają Polskę de iure. 22.5 Misja litewska opuszcza Warszawę. 28.5 Czechosłowacja uznaje Polskę de iure. 21.6 Rumunia uznaje Polskę de iure. 25.6 Rada Najwyższa upoważnia Polskę do zajęcia „Galicji Wschodniej” po Zbruczu. 17.7 Wojsko polskie uwalnia całą Wschodnią Małopolskę od nieprzyjaciela. 18.7 Rada Najwyższa wykreśliła linię wojskowej delimitacji z Litwą („linja Focha”). 8.8 Wojska polskie zajmują Mińsk. 1.9 Złączenie wojsk gen. Hallera z armją polską. 27.9 Rada Najwyższa proponuje Polsce i Czechosłowacji plebiscyt. 17.10 Nawigację stosunków dyplomatycznych z Włochami. 22.10 Delegacja Rządu Lotewskiego w Warszawie. 1.11 Opanowanie Lwowa przez Ukraińców. 21.11 Projekt Mocarstw o 25 let. mandacie Polski w „Galicji Wschodniej”. 8.12 Deklaracja Rady Najwyższej w sprawie tym. granic wschodnich Polski („Linja Curzon'a”).		
1919	Józef Piłsudski, Pierwszy Naczelnik Państwa, Pierwszy Marszałek Niepodległej Polski, urodził się 5 grudnia 1867 r. we wsi Żułowie pow. Święciańskiego ziemi Wileńskiej z rodziców Józefa i Marji z Bilewiczów.  Po ukończeniu szkół średnich w 1885 wstąpił na uniwersytet w Charkowie, gdzie niebawem stał na czele ruchu niepodległościowego młodzieży polskiej. W 1888 za działalność swą zostaje skazany na pięcioletnie zesłanie na Syberję. Po powrocie do Warszawy w 1892 przyjmuje udział w pracach Polskiej Partji Socjalistycznej, w której tonie rzuca hasło zjednoczenia ideałów socjalistycznych z narodowymi i zostaje jednym z kierowników odłamu dążącego do niepo-	SEJM USTAWODAWCZY z wyborów z 26.1 1919 Zasiedła od 10.2 1919 do 27.11 1922 Marszałkowie: 1) FERDYNAND RADZIWIŁŁ 10.2 1919—14.2 1919 P. i H. Inż. Ign. Szezeniowski 2) WOJCIECH TRAMPCZYŃSKI 14.2 1919—27.11 1922 Urodz. 8.2 1860 w Dęblowie pod Gnieznem, odbył studia prawnicze w Berlinie i Wrocławiu, zakończone egzaminem państwowym w 1886. Został adwokatem w Poznaniu. Walczył z Niemcami o język i ziemię polską. Obrany w 1900 radnym miejskim w Poznaniu otrzymał mandat prezesa Kola Polskiego. W 1910 został posłem Sejmu pruskiego; jako parlamentarzysta zasłynął. Od 1918 był prezesem Regencji Ks. Poznańskiego aż do przyłączenia Wielkopolski do Rzplitej.			13.2 Uchwała o zasadach emisji biletów państwowych i zaciąganiu pożyczek zagranicznych. 20.2 Sejm Ustawodawczy powierza Urząd Naczelnika Państwa J. Piłsudskiemu i uznaje siebie za władzę suwerenną („Mała Konstytucja”). 8.4 Ust. o nietykalności członków Sejmu Ustawodawczego.	7.3 O Administracji Państwowej w Galicji (Rozp. Rady Min.) 11.4 Dekret o utworzeniu Głównego Urzędu Zaopatrywania Armji. 22.7 Ust. o utworzeniu Gł. Urzędu Ziemięckiego. 24.7 Ust. o Policji Państwowej; ob. do 28.3 1928. 25.7 Ust. o osobistych świadczeniach wojennych. 29.7 Ust. o tymczasowym sądownictwie wojskowym. 31.7 Ust. o utworzeniu Prokuratury Gen. Rzplitej; ob. do 1.1 1925.	3.6 Ust. o utworzeniu Komisji Kodyfikacyjnej. 30.6 Ust. o sądach doraźnych.	16.1 Dekret o tymczasowej ochronie lasów. 5.2 Statut Państw. Banku Rolnego 7.2 Dekret o rejestrze handlowym 8.2 Dekret o miarach.	11.1 Dekret o obowiązku ubezpieczeniu na wypadek choroby. 16.1 Dekret o ochronie lokatorów; ob. do 28.6 1919. 7.2 Dekret o obowiązku szkolnym.	28.6 Tr. Pokoju z Niemcami, podp. w Wersalu; ob. od 10.1 1920. 28.6 Tr. o ochronie mniejszości narodowych z Głównymi Mocarstwami, podp. w Wersalu; ob. od 10.1 1920. 10.7 Ust. o zasadach reformy rolnej. 10.9 Tr. Pokoju z Austrją, podp. w St. Germain-en-Laye; ob. od 22.8 1924. 25.11 Um. o wycofaniu wojsk okupacyjnych z Niemcami, podp. w Berlinie. 27.11 Tr. Pokoju z Bułgarią, podp. w Neuilly-sur-Seine; nie ratyfikowany.	28.6 Tr. Pokoju z Niemcami, podp. w Wersalu; ob. od 10.1 1920. 28.6 Tr. o ochronie mniejszości narodowych z Głównymi Mocarstwami, podp. w Wersalu; ob. od 10.1 1920. 10.7 Ust. o zasadach reformy rolnej. 10.9 Tr. Pokoju z Austrją, podp. w St. Germain-en-Laye; ob. od 22.8 1924. 25.11 Um. o wycofaniu wojsk okupacyjnych z Niemcami, podp. w Berlinie. 27.11 Tr. Pokoju z Bułgarią, podp. w Neuilly-sur-Seine; nie ratyfikowany.	19.3 Protest Lloyd George'a w Radzie Najwyższej przeciw przyłączeniu Gdańska do Polski.	1919		



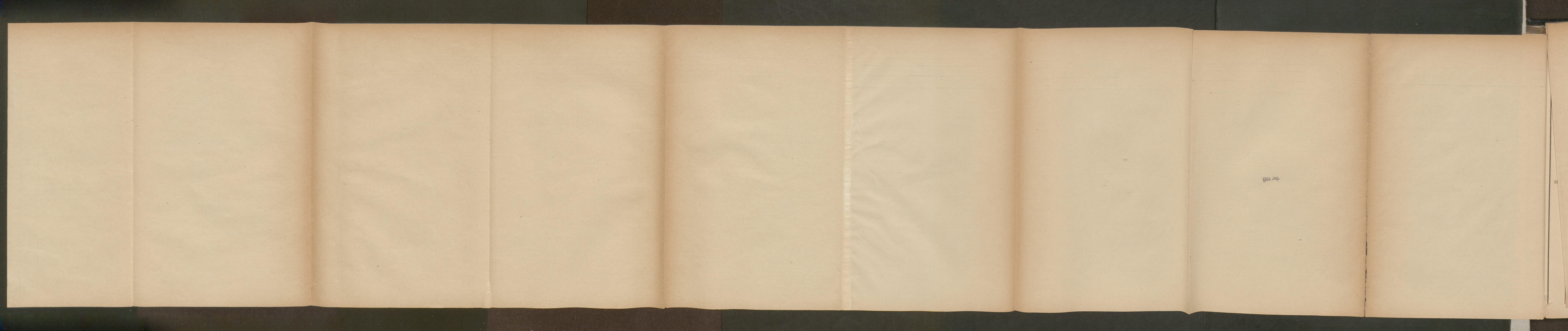

Sep 1911



ROK	GŁOWA PAŃSTWA	PREZES RADY MINISTRÓW	MINISTROWIE	SEJMY	SENAT	UST. KONSTYT. I PODSTAWOWE	UST. ADMINISTRACYJNE	UST. SĄDOWNICZE	UST. GOSPODARCZE	UST. SPOŁECZNE	UMOWY POLITYCZNE	UMOWY GOSPODARCZE	UMOWY PRAWNE, KONSUL. I IN.	CHRONOLOGJA HISTORYCZNE	GDAŃSK	ROK			
1919	dległości Polski. Od 1894 redaguje tajne pismo „Robotnik”. W 1900 zostaje ponownie aresztowany, osadzony w Cytadeli Warszawskiej i wywieziony do Petersburga, skąd udaje mu się uciec. W 1901 przybywa do Krakowa. W latach 1905—6 organizuje akcję bojową na terenie zaboru rosyjskiego. Od 1908 rozpoczyna pracę wojskowo-organizacyjną na terenie zaboru austriackiego. Jest jednym z założycieli Związku Walki Czynnej. W 1910 tworzy Związek Strzelecki. Po wybuchu wojny światowej uznaje, iż dla Polaków nadeszła godzina czynu, którym mają zadokumentować swe prawo do niepodległego życia wobec innych narodów. Zwoluje drużyny strzeleckie, formując z nich I Brygadę Legionów, na której czele wkracza do Królestwa Polskiego i walczy do 1916 w Kieleckim, Radomskim, Lubelskim, na Wołyniu oraz na Podhalu. Równocześnie tworzy w zaborze rosyjskim Polską Organizację Wojskową. Nie mogąc uzyskać od państw centralnych wiążących decyzji w sprawie przyznania Niepodległej Polski, porzuci Legiony 26 września 1916 i poświęca się w całości pracy konspiracyjnej w P.O.W. Zostaje powołany do Tymczasowej Rady Stanu utworzonej na podstawie deklaracji austriacko-niemieckiej z 5 listopada 1916. Pracuje na jej terenie od 10 stycznia do 24 czerwca 1917 jako Szef Departamentu Wojskowego. Widząc niechęć intencji okupantów, ponownie odsuwa się od współpracy z nimi i zwraca swą działalność niepodległościową. Zostaje aresztowany przez Niemców 22 lipca 1917 i osadzony w Magdeburgu. Uwolniony po wybuchu rewolucji w Niemczech, powraca 10 listopada 1918 do Warszawy, 11 listopada przejmuje od Rady Regencyjnej władzę wojskową, a 14 listopada obejmuje całkowitą władzę zwierzchnią w Państwie jako jego Naczelnik i Wódz Naczelny Armii. Zwołuje 9 lutego 1919 Sejm Ustawodawczy, który powierza mu 20 lutego dalsze sprawowanie władzy Naczelnika Państwa. W kwietniu 1919 uwalnia Wieliszczynę od wojsk sowieckich, do 17 lipca oswabada Wschodnią Małopolskę z rąk Ukraińców. Dnia 19 marca 1920 przyjmuje nadaną mu uchwałą Komisji Weryfikacyjnej godność Pierwszego Marszałka Polski. W początkach 1920 podejmuje kampanię przeciw Rosji Sowieckiej i aby uprzędzić jej przygotowania do rozstrzygnięcia natarcia na Ukrainę z Kijowem. Dywersyjne ataki Sowieckie na Białej Rusi doprowadziły do odwrotu wojsk polskich na linię Wisły. Wówczas organizuje Armję Ochotniczą, przegrupowuje swe siły, uderza z nad Wieprza	13.12 1919 — 9.8 1920 LEOPOLD SKULSKI	Skarbu Sprawied. Pos. Wł. Grabski Jan Hebdzviński W. Rel. i O. P. Tał. Lopuszański P. i Handlu Ant. Olszewski R. i Dóbr P. Pos. dr. Fran. Bardel Kol. Zel. Dr. Kaz. Bartel (dym. 13.12 1920) Pr. i Tel. Lud. Tofiszko Rob. Pub. Ant. Kędzior Pr. i Op. Sp. Ed. Peplowski Kier. Spr. Zagr. Dr. Wł. Wróblewski (dym. 16.12. 1919) Spr. Wewn., Spr. Woj., Apr. 1 b. Dz. Prus. — jak dotychczas. 16.12 1919 Spr. Zagr. St. Patek 31. 1 1920 Kier. M. Zdr. Pub. dr. Wit. Chodźko.	KLUBY POLITYCZNE. PRAWICA Klub Pracy Konstytucyjnej prez. Jan Kanty Fedorowicz Związek Ludowo-Narodowy prez. Wojc. Korlanty, dr. Stan. Głabiński Polskie Zjednoczenie Ludowe (rozwiązane w sierpniu 1919) Narodowe Zjednoczenie Ludowe (powstało 31.7 1919) prez. dr. Edw. Dubanowicz Narodowo-Chrześcijańskie Stronnictwo Lud. (rozwiązane w lecie 1920) prez. dr. Edw. Dubanowicz Zjednoczenie Mieszczańskie (zorganizowane w lecie 1919) prez. Al. de Rosset CENTRUM Polskie Stronnictwo Katolicko-Ludowe prez. dr. Ant. Matakiewicz Polskie Stronnictwo Ludowe „Piast” prez. Winc. Witos Jan Dębski (przejsiowio)	20. 1 Ust. o obywatelstwie Państwa Polskiego.		30. 1 Ust. o zniesieniu Sejmu i Wydziału Krajowego b. Galicji.	26. 3 Ust. o założeniu Pol. Państwowego Loterii Klasowej.	19. 5 Ust. o Poczcie Kasie Oszczędności; ob. do 30.6 1924.		2. 3 Ust. o odbudowie wsi, miast i miasteczek. 23. 3 Ust. o nadzorze nad przedsiębiorstwami bankowymi; ob. do 1.1 1925.	23. 4 Ust. o ograniczeniu w sprzedaży napojów alkoholowych. 7. 5 Ust. o likwidacji serwitutów w b. Król. Kongresowem.	10. 5 O postępowaniu karnem dla siły zbrojnej (Rozp. Rady Min.) 29. 5 Ust. spadkowa.	28. 5 Ust. o polskich statkach handlowych morskich.		18.12 Ust. o czasie pracy w przemyśle i handlu. 17.1 Utworzenie Zarządu Cywilnego Wołynia i Ziemi frontu podolskiego. 30.1 Propozycje pokojowe Rosji Sowieckiej. 3. 2 Komisja Międzynarodowa obejmuje administrację Śląska Cieszyń. Spisza i Orawy. 10. 2 Polska obejmuje Pomorze do Bałtyku. 11. 2 Komisja Międzysyjszyczna obejmuje administrację G. Śląska. 20. 2 Układ delimitacyjny polsko-litewski na podstawie linii Foch'a. 24. 2 Uchwała londyńska co do wojny polsko-bolszewickiej. 19. 3 Józef Piłsudski zostaje Marszałkiem Polski. 27. 3 Polska oświadcza gotowość rokowań pokojowych z Rosją Sow. w Borysowie. 1. 4 Rząd Sowiecki odrzuca Borysów jako miejsce rokowań. 19. 4 Wojsko polskie zajmuje Wilno. 25. 4 Podjęcie ofensywy na froncie bolszewickim. 26. 4 Odezwa Mar. Piłsudskiego do mieszkańców Ukrainy. 26. 4 Polska uznaje atamana Petlurę. 7. 5 Wojsko polskie zajmuje Kijów. 14. 5 Rozpoczęcie działań bolszewickich na Białej Rusi. 1. 6 Kontrofensywa polska na Białej Rusi. 4. 6 Polska uznaje Litwę de facto. 11. 6 Wojsko polskie opuszcza Kijów; początek odwrotu na Ukrainie.	10. 1 Przystąpienie do Międzynarodowej Konwencji opiumowej z 23.1 1912 i nast. w Hadze; ob. od 10.1 1920 do 14.9 1927. 28. 1 Przystąpienie do Międzynarodowej Konwencji o ochronie utworów literackich i artystycznych z 9.9 1886 i nast. w Bernie; ob. od 28.4 1920.	9. 1 Umowa o odstąpieniu Mocarstwom Sprzymierzonym obszarów Kłajpedy i Gdańska; ob. od 10.1 1920. 18. 1 Tymczasowy Zarząd Gdańska obejmuje Foerster, zast. przewodniczącego Rejencji gdańskiej. 9. 2 Macej Bielecki mianowany Komisarzem Gen. Rejencji. 18. 2 Rada Ligi Narodów przyznaje sir Reginald'a Tower'a Wys. Komisarzem i określa jego kompetencje. 5. 3 Wys. Komisarz określa swą władzę i tworzy Radę Stanu. 18. 3 Utworzenie flagi handlowej Gdańska. 11. 4 Rada Ligi Narodów przyjmuje projekt Konstytuancy i ordynacji wyborczej. 18. 4 Uгода z Polską co do tymcz. apropracji Gdańska, podp. w Gdańsku. 22. 4 Prow. umowa z Polską co do zbliżenia ekonomicznego, podp. w Gdańsku; ob. od 7.5 1920 do 15.11 1920. 7. 5 Rezolucja Rady Ambasador. w sprawie utworzenia Rady Portu. 16. 5 Wybory do Konstytuancy. 31. 5 Rozp. Wys. Komisarza o stanowisku prawnym Konstytuancy i jej członk. 14. 6 Pierwsze posiedzenie Konstytuancy.	1919
1920		23.6 1920 — 24. 7 1920 WŁADYSŁAW GRABSKI Prezes Rady Ministrów i Minister Skarbu (dym. 24.11 1920). Zwyciorys patrz Rząd XIII.	Spr. Zagr. Eus. ks. Sapieha (dym. 24.5 1921) R. i Dóbr. P. Dr. Franc. Bujak Rob. Publ. Gabr. Narutowicz Kier. M. S. W. Józ. Kuczyński Kier. M. Spr. dr. Jan Morawski Kier. M. P. i H. Ant. Olszewski (dym. 26.6 20) Spr. Wojsk., W. R. i O. P., Kol. Zel., Poczta i Tel., Apr. 1 Zdr. Pub. — jak dotychczas. 26.6 1920 P. i Hand. Inż. Wies. Chrzczanowski (dym. 24.11 1920) Kier. Min. b. Dziel. Prus. Wł. Kucharski. 3.7 „	LEWICA Polskie Stronnictwo Ludowe „Wyzwolenie” prez. Bl. Stolarski Polskie Stronnictwo Ludowe Lewica prez. Jan Stapiński Stronnictwo Radykalno-Chłopskie ks. Eug. Okoń Narodowo-Chrześcijański Klub Robotniczy (powstał w lecie 1919) prez. Wł. Herz Edm. Bigoński Ludomir Czerniewski	1. 7 Ust. o utworzeniu Rady Obrońcy Państwa. 15. 7 Ust. Konstytucyjna o Statucie Organicznym woj. Śląskiego. 16. 7 Ust. o podatku od kapitałów i rent. 16. 7 Ust. o państwowym podatku dochodowym i majątkowym.				15. 7 Ust. o obrocie towarowym z zagranicą.	2. 7 Ust. o zwalczaniu lichwy wojennej. 6. 7 Ust. o organizacji Urzędów Ziemskich. 13. 7 Ust. o szkołach akademickich. 15. 7 Ust. o wykonaniu reformy rolnej; ob. do 9.1 1926.		30. 6 Przystąpienie do Międzynarodowej Konwencji Telegraficznej z 22.7 1875 w Petersburgu, zrewidowanej w Lizbonie 11.6 1908; ob. od 30.6 1922.		4. 7 Generalna ofensywa sowiecka. 10. 7 „Agreement” w Spa co do Galicji Wschodniej; Polska i Czechosłowacja przekazują Mocarstwom spór terytorjalny. 11. 7 Anglja podejmuje pośrednictwo między Polską a Rosją Sow. 11. 7 Plebiscyt na Mazurach i Warmji. 12. 7 Traktat litewsko-bolszewicki. 14. 7 Bolszewicy zajmują Wilno. 19. 7 Bolszewicy zajmują Grodno. 22. 7 Polska proponuje zawieszenie broni.	11. 7 Decyzja Konferencji Ambasadorów w sprawie utworzenia Rady Portu.	1920			
		24.7 1920 — 13.9 1921 WINCENTY WITOS.	Wiceprem. Ignacy Daszyński (dym. 4.1 1921) Spr. Wewn. Leop. Skulski (dym. 28.6 21) Sprawied. St. Nowodworski (dym. 19.6 1921) W. R. i O. P. Mac. Rataj R. i Dóbr P. Jul. Poniatowski (dym. 17.2 1921) Pr. i Tel. Dr. Wł. Stesłowicz Pr. i Op. Sp. Edw. Peplowski (dym. 5.3 21) b. Dz. Fr. Wł. Kucharski (dym. 17.7 21) kier. M.K. i Szl. Jan Heinrich (dym. 11.7 1921) Spr. Zagr. Skarbu, Spr. Wojsk., Kol. Zel., Rob. Pub., Apr. 1 i Han., Zdr. Pub. — jak dotychczas. 9. 8 1920 Spr. Woj. gen. por. Kaz. Sosnkowski 26.11 „ Skarbu dr. Jan Kan. Steczkowski 26.11 „ P. i H. inż. Stef. Przanowski Kol. Zel. inż. Zygm. Jasiński 12. 1 1921 Apr. Bol. Grodziecki (d. 7.5 21)	Narodowa Partja Pracy Narodowa Partja Robotnicza (zorganizowana 23.5 1920) prez. dr. Bol. Fichna Ad. Chądziński Związek Polskich Postów Socjalistycznych prez. Ign. Daszyński Norb. Barlicki Stronnictwo Komunistyczne MNIEJSZOŚCI NARODOWE Niemieckie Stronnictwo Ludowe Wolny Związek Postów Narodowości Żyd. Rady Ludowe	11. 8 Ust. o ustanowieniu Krzyża Walecznych.			30. 7 O wojskowym sądownictwie dołącznym (Rozp. Rady Min. ob. do 1.8 1928).		12.10 Um. o preliminarnym pokoju z Rosją Sow. i Ukraina, podp. w Rydze; ob. od 2.11 1920 do 3.4 1921. 14.10 Przystąpienie do II międzynarodowej konwencji o pokojowym załatw. sporów międz. z 18.10 1907 w Hadze; ob. od 25.7 23.	10. 8 Tr. cesyjny Państw Sukcesyjnych po Austro-Wegrach, podp. w Sèvres; nie ratyfikowany przez Polskę. 12.10 Um. o preliminarnym pokoju z Rosją Sow. i Ukraina, podp. w Warszawie; ob. od 24.2 1923. 30.11 Międzynarodowe Konwencje Pocztove VII Kongresu Pocztowego, podp. w Madrycie; ob. od 1.1 1922.	14.10 Konw. o pomocy i opiece społecznej z Francją, podpisana w Warszawie; ob. od 24.2 1923. 30.11 Międzynarodowe Konwencje Pocztove VII Kongresu Pocztoowego, podp. w Madrycie; ob. od 1.1 1922.	25. 7 Misja wojskowa doradca angielsko-francuska przybywa do Warszawy. 28. 7 Konferencja Ambasadorów rozgranicza Śląsk Cieszyń. Spisz i Orawę między Polską [a Czechosłowacją]. 30. 7 Spotkanie delegatów polskich i sowieckich w Baranowiczach. 5. 8 Odezwa Rady Ministrów: „Opierzyna w niebezpieczeństwie!” 9. 8 Projekt Mocarstw traktatu granicznego w Sèvres. 13.8—15.8 Bitwa pod Radzymiinem. 14. 8 Polska delegacja pokojowa udaje się do Mińska. 16. 8 Pierwsze natarcie marsz. Piłsudskiego z nad rz. Wieprza. 17. 8 Odzyskanie Mińska Mazowieckiego i Serocka. 21. 8 Odzyskanie Przasnysza, Szumska, Mławy, Mazowiecka i Stryja; osiągnięcie linii Bagu. 22. 8 Odzyskanie Łomży i Białegostoku. 25. 8 Litwini zajmują Wilno. 28. 8 Bitwa pod Zamościem. 29. 8 Delegacja pokojowa polska powraca z Mińska. 2. 9 Atak oddziałów litewskich na Sejny, gwałcący linję Curzon'a. 16.9—19.9 Konferencja polsko-litewska w Kalwarii. 22. 9 Konferencja pokojowa polsko-sowiecka w Rydze. 23. 9 Początek bitwy nad Niemnem. 26. 9 Zdobycie Grodna. 30.9—5.10 Konferencja polsko-litewska w Suwałkach. 7.10 Umowa Suwałska o zawieszeniu broni z Litwą. 9.10 Gen. Żeligowski zajmuje Wilno. 12.10 Ogłoszenie Litwy Środkowej w Wilnie. 18.10 Zawieszenie broni na froncie bolszewickim.	11. 8 Konstytucja W. M. Gdańska. 8. 9 Polska obowiązuje się do apropracji Gdańska do dnia 31.12 1920 (przed. do 28.2 1921). 27.10 Sir Tower ustępuje ze stanowiska Wys. Komisarza i jego obowiązki obejmuje p. Strutt. 27.10 Proklamowanie przez Radę Ambasadorów Gdańska Wolnym Miastem. Um. niem.-gdańska o prawie opieki, podp. w Gdańsku. 8.11 Konw. polsko-gdańska, podp. w Parryżu (w wykon. art. 104 Tr. Wersal); ob. od 15.11 1920. 15.11 Ukonstytuowanie W. Miasta: przekształc. Rady Stanu na Radę W. Miasta, a Konstytuancy na ciało ustawod. 17.11 Rada Ligi Narodów obejmuje opiekę nad W. Miastem i gwarantuje jego Konstytucję. 18.11 Rez. Kom. Amb. o podziale dóbr państwowych niemieckich między Polską a Gdańskiem. 28.11 Wojska sprzym. opuszczają Gdańsk.					



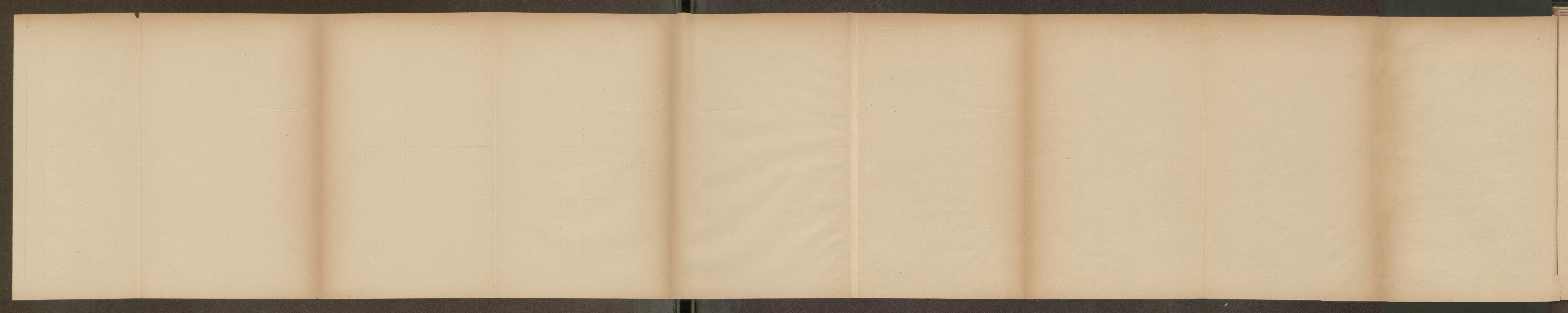



ROK	G Ł O W A P A Ń S T W A	PREZES RADY MINISTRÓW	MINISTROWIE	S E J M	S E N A T	UST. KONSTYT. I PODSTAWOWE	UST. ADMINISTRACYJNE	UST. SĄDOWNICZE	UST. GOSPODARCZE	UST. SPOŁECZNE	UMOWY POLITYCZNE	UMOWY GOSPODARCZE	UMOWY PRAWNE, KONSUL. I IN.	CHRONOLOGJA HISTORYCZNA	G D A Ń S K	ROK	
1920	na flanki i tył wojsk sowieckich, zadaje nieprzyjacielowi między 13 a 15 sierpnia w bitwie pod Radzyminem cios decydujący, odrzuca go w połowie sierpnia ku Prusom Wschodnim i w końcu września zadaje mu ostateczną klęskę w bitwie nad Niemnem. Utrwała byt niepodległej Polski i zakreśliła jej wschodnie granice w traktacie pokojowym podpisanym w Rydze 18 marca 1921.		28. 2 " Rol. i D. P. dr. Józ. Raczynski 10. 3 " Pr. i Op. Sp. inż. Jan Janowski (dym. 15.5 1921) Spr. Zagr. kier. pods. st. Jan Dąbski (dym. 11.6 1921) 1. 6 " Pr. i Op. Sp., dyr. dep. Lud. Darowski.				3.12 Ust. o tymczasowej organizacji władz II inst. na terenach b. Galicji, Ks. Krakowskiego Spisza i Orawy.		10.12 Ust. o budowie i utrzymaniu dróg publicznych.		17.12 Ust. o nadawaniu ziemi żołnierzom wojska polskiego. 18.12 Ust. o ochronie lokatorów; ob. od 12.1 1921 do 1.6 1924.	16.12 Protokół podpisania Statutu Stałego Trybunału Sprawiedliwości Międzynarodowej w Hadze; ob. od 2.9 1921.		28.10 Rada Ligi Narodów postanawia plebiscyt w Wileńszczyźnie. 4.11 Wizyta Take Jonescu, premiera rumuńskiego, w Warszawie. 29.11 Rada Ligi Narodów ustanawia linię demarkacyjną polsko-litewską. 29.11 Protokół kowieński o zawieszeniu broni z Litwą. 13.12 Konferencja polsko-litewska w Warszawie. 17.12 Utworzenie pasa neutralnego między Polską a Litwą. 28.12-30.12 Wizyta Stambolijskiego, premiera bułgarskiego, w Warszawie.	7.12 Senat ogłasza się najwyższą władzą krajową. 10.12 Obowiązki tym. Wys. Komisarza Ligi Narodów obejmuje prof. Bernardo Attolico. 17.12 Gen. Richard Haking mianowany Wys. Komisarzem Ligi Narodów.	1920	
1921	Uważając swe zadanie narazie za skończone, odsuwa ofiarowaną sobie godność Prezydenta i 14 grudnia 1922 przekazuje władzę Gabrjelowi Narutowiczowi. 17 grudnia 1923 usuwa się od życia publicznego. Powraca doń dopiero w maju 1926 i decydując się na zaprzestowanie czynem przeciw panującemu wówczas systemowi rządów, wyrusza na czele wojska na Warszawę i zajmuje ją 14 maja. Wybrany 31 maja Prezydentem przez Zgromadzenie Narodowe zrzeka się tej godności, obejmuje tękę Ministra Spraw Wojskowych oraz stanowisko Generalnego Inspektora Sił Zbrojnych i piastuje te urzędy bez przerwy do chwili obecnej niezależnie od dwukrotnego w tym czasie sprawowania funkcji Prezesa Rady Ministrów.		2. 6 1921 Aprow. Jan Michalski (dym. 21.6 1921) 11. " " Spr. Zagr. Konst. Skirmunt 19. " " Sprawied. Bron. Sobolewski 21. " " Aprow. Kier. Jan Stoiński (dym. 11.7 1921) 28. " " Spr. Wew. woj. Wł. Raczkiwicz 11. 7 " Apr. Wł. Leon Grzędzielski 11. " " Szt. i Kult. Kier. Mac. Rataj 23. " " Dz. Prus. Poseł dr. Jul. Trzebiński (dym. 22.10 1921)			4. 2 Ust. o ustanowieniu orderu "Orla Białego". 4. 2 Ust. o ustanowieniu orderu "Odrodzenia Polski". 17. 3 Ust. o Konstytucji.	4. 2 Ust. o unormowaniu stanu polityczno-prawnego na ziemiach przyłączonych do Rzplitej na mocy umowy o preliminarjum pokoju w Rydze z 12.10 1920.  3. 6 Ust. o kontroli Państwowej. 23. 6 Ust. o wprowadzeniu dekreto-ów, ustaw itd. na obszarze b. dzielnicy pruskiej.  28. 7 Ust. emerytalna; ob. do 1.10 1923.		21. 1 Ust. o organizacji giełd w Polsce; ob. do 31.1 1925.		8. 2 O tymczasowym ustroju władz szkolnych na obszarze b. Galicji (rozp. Ministra W.R. i O.P.).	19. 2 Ukl. o przymierzu odpornym z Francją, podp. w Paryżu; ob. od 6.2 1922. 3. 3 Konw. o przymierzu odpornym z Rumunją, podp. w Bukareszcie; ob. od 3.3 1921 do 3.4 1926. 18. 3 Tr. pokoju z Rosją Sow. i Ukrainą, podp. w Rydze; ob. od 30.4 1921.		12. 1 Przystąpienie do międzynarodowego porozumienia o walce z żywym towarem z 18.5 1904 i nast. w Paryżu; ob. od 12.7 1921. 24. 2 Ukl. o reparacji z Rosją Sowiecką i Ukrainą; pod. w Rydze; ob. od 24.2 1921. 20. 4 Konw. międzynarodowa o wolności tranzytu, podp. w Barcelonie; ob. od 6.1 1925. 20. 4 Konw. międzynarodowa o drogach żeglownych, podpisana w Barcelonie; Polska dotychczas nie ratyfikowała. 21. 4 Konw. tranzytowa z Niemcami, podp. w Paryżu; ob. od 27.4 1922. 1. 5 Przystąpienie do I międzynarodowej konwencji automobilowej z 11.10 1909 w Paryżu; ob. od 1.5 1921.	26.7 Konferencja Państw Bałtyckich w Helsingforsie.	1921	
1922	Sejm Rzplitej uchwalił 28 czerwca 1923, iż „Józef Piłsudski dobrze zasłużył się Narodowi”.	VII. 19.9 1921 — 5.3 1922 Rektor ANTONI PONIKOWSKI Prezes Rady Ministrów, Minister Wyznań Religijnych i Oświecenia Publicznego i Kierownik Ministerstwa Sztuki i Kultury. Ur. 29.5 1878 w Siedlecach, ukończył studia matematyczne na Uniwersytecie i Politechnice w Warszawie i na Uniw. Jagiellońskim w Krakowie. Objął katedrę na Politechnice w Warszawie; kilkakrotnie jej Rektor. Zorganizował pierwsze Ministerstwo Wyznań Religijnych i O. P. Utworzył gabinet w 1918 po dymisji Kucharzewskiego. Współdziałał organizacji autokefaleznego kościoła prawosławnego w Polsce.	Spr. Wewn. Wojew. Stan. Downarowicz Kier. M. Sk. Bol. Markowski (dym. 26.9.21) Kier. M.P. i H. pods. st. Hen. Strassburger Kol. Żel. dr. Bol. Sikorski Apro. dyr. Hier. Wyczółkowski (dym. 24.9 1921) Spr. Zagr., Spr. Wojsk., Sprawied., Rol. i D. P., Poeci i Tel., Rob. Pub., Pracy i Op. Sp., b. Dziel. prus. i Zdr. Pub.—jak dotychczas 24. 9 1921 tym. kier. Min. Apr. pods. st. Jan Stef. Stoiński (dym. 22.10 1921) 26. 9 " M. Skar. dr. Jerzy Michalski 22.10 " b. Dziel. Prus. dr. Józ. Wybiński (dym. 29.4 1922) 22.10 " kier. Min. Apro. Jan Stefan Stoiński 7. 2 1922 tym. kier. M. Kol. Żel. pods. st. inż. Eberhardt.			26.10 Ust. o przepisach prawnych na obszarze Spisza i Orawy.  15.11 Ust. o skarbie narodowym; ob. do 10.3 1928. 16.12 Ust. o nadzwyczajnej daniwie państwowej. 17.12 Ust. o podatku przemysłowym ob. do 1923 r. podatkowego.		17. 2 Ust. o państwowej służbie cywilnej. 17. 2 Ust. o zniesieniu Ministerstwa Kultury i Sztuki.		18.11 Ust. o dobrach rodzinnych w b. dzielnicy pruskiej. 2.12 Ust. o ustroju Izb Lekarskich.		6.11 Um. polityczna z Czechosłowacją, podp. w Pradze; nie ratyfikowana przez Polskę.		23. 9 Konw. kolejowa z Rumunją, podp. w Bukareszcie; ob. do 2.8 1931. 30. 9 Międzynarodowa Konw. o zwalczaniu handlu kobietami i dziećmi, podp. w Genewie; ob. od 8.10 1924. 3.10 Przystąpienie do Konwencji o Międzynarodowym Instytucie Rolnictwa w Rzymie z 7.8 1905.	30. 9 Pierwszy powszechny spis ludności.	1922	
1922		VIII. 10.3 1922 — 6.6 1922 Rektor ANTONI PONIKOWSKI Prezes Rady Ministrów i Minister Wyznań Religijnych i Oświecenia Publicznego. (Zyciorys—jak wyżej).	Spr. Wew. woj. inż. Ant. Kamiński (dym. 1.12 1922) Kier. M. S. Wojsk. gen. por. Kaz. Sosnkowski (dym. 13.5 1922) P. i Handlu dr. Stef. Osowski Kol. Żel. inż. L. Zagórny-Marynowski Zdrow. Pub. dr. Wit. Chodźko Spr. Zag., Skarbu, Sprawied., Rol. i D. P., Poeci i Tel., Rob. pub., Pr. i Op. Sp., b. Dziel. Prus — jak dotychczas			24. 3 Ust. o objęciu władzy w ziemi Wileńskiej.	23. 3 Ust. o podstawowych prawach i obowiązkach oficerów Wojsk. Polsk. 6. 4 Ust. o objęciu władzy państwowej nad ziemią wileńską. 7. 4 Ust. o zniesieniu Min. b. Dzielnicy Pruskiej.					6. 2 I Konw. handlowa z Francją, podp. w Paryżu; ob. od 20.6 1922 do 10.7 1925.	6. 2 Konw. bilateralna o majątkach i prawach obywateli z Francją, podp. w Paryżu; ob. od 6.2 1922. 6. 2 Ukl. naftowy z Francją, podp. w Paryżu; ob. od 6.2 1922. 24. 2 Przystąpienie do międzynarodowej Konw. o przewozie towarów kolejami z 14.10 1890 i nast. w Bernie; ob. 24.2 1922 — 1.10 1928.	8. 1 Wybory do Sejmu Wileńskiego. 27. 1 Rząd Kowieński protestuje przeciw wyborom na Wileńszczyźnie. 1. 2 Otwarcie Sejmu w Wilnie. 20. 2 Uchwała Sejmu Wileńskiego o przynależności Wileńszczyzny do Polski.  3. 3 Akt złączenia Ziemi Wileńskiej z Rzplitą.  13. 3—17.3 Konferencja Państw Bałtyckich w Warszawie.	12.10 Rada Ligi Narodów wypowiada opinię w sprawie podziału G. Śląska. 20.10 Decyzja Konferencji Ambasadorów o podziale G. Śląska. 29.11 Rada Ligi Narodów wyznacza linię demarkacyjną między Litwą Kowieńską a Wileńską.  8. 1 Wybory do Sejmu Wileńskiego. 27. 1 Rząd Kowieński protestuje przeciw wyborom na Wileńszczyźnie. 1. 2 Otwarcie Sejmu w Wilnie. 20. 2 Uchwała Sejmu Wileńskiego o przynależności Wileńszczyzny do Polski.  3. 3 Akt złączenia Ziemi Wileńskiej z Rzplitą.  13. 3—17.3 Konferencja Państw Bałtyckich w Warszawie.	24.10 Um. polsko-gdańska w Warszawie w uzupełnieniu konw. paryskiej; ob. od 10.1 1922. 1.12 Koleje gdańskie przechodzą pod zarząd Pol. Kol. Państw. 17.12 Decyzja W. Komisarza o prowadzeniu przez Polskę spraw zagranicznych Gdańska. 20.12 Ust. o nauczaniu polskiej mniejsz.  12. 1 Rada Ligi Narodów akceptuje projekt ustawy o obywatelstwie gdańskim. 19. 1 Zaprzestanie obrotów papierami publicznymi na giełdzie gdańskiej.  16. 3 Protokół zniesienia granicy gospodarczej między Polską a Gdańskiem. 7. 4 W. Komisarz przydziela Polsce część wyspy Holm na skład materiałów wojennych (zastąpione potem porozumieniem z 14. 5 1924). 24. 4 St. Apostolska ustanawia w Gdańsku Administraturę Apost. i mianuje bisk. O. Roukce Administratorem. 3. 5 Podział mienia pocztowego, telegr. i telefonicznego.	1922



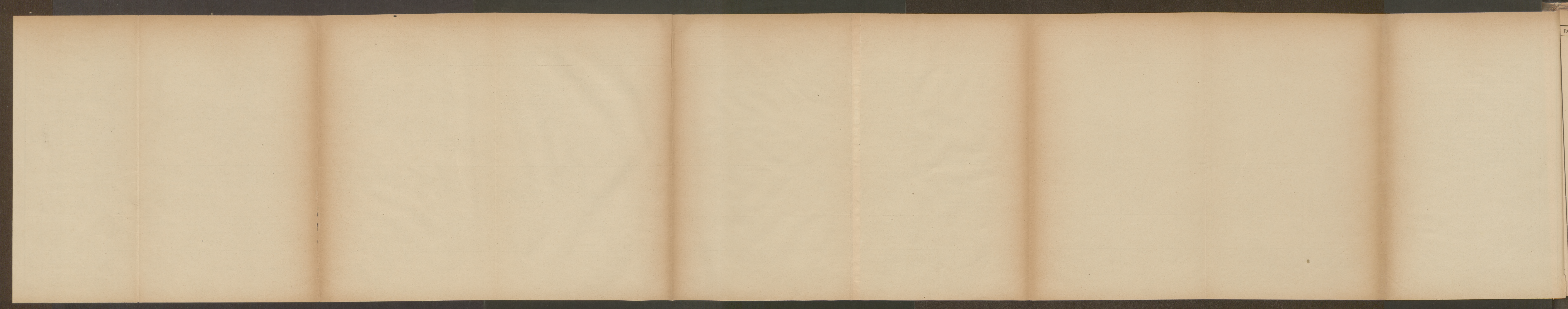







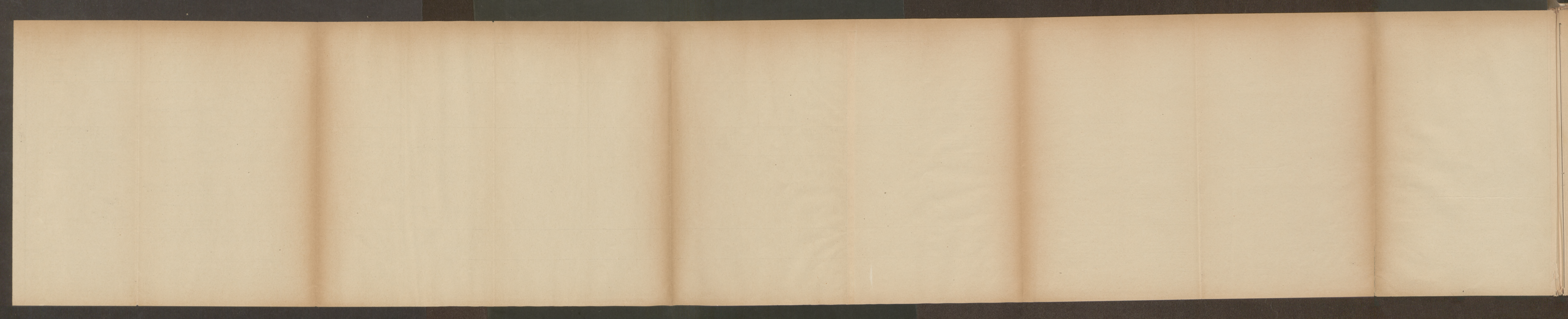



ROK	G Ł O W A P A Ń S T W A	PREZES RADY MINISTRÓW	MINISTROWIE	SEJ M	SE N A T	UST. KONSTYT. I PODSTAWOWE	UST. ADMINISTRACYJNE	UST. SĄDOWNICZE	UST. GOSPODARCZE	UST. SPÓŁCZNE	UMOWY POLITYCZNE	UMOWY GOSPODARCZE	UMOWY PRAWNE, KONSUL. I IN.	CHRONOLOGJA HISTORYCZNA	G D A Ń S K	ROK	
1923	Minister Spr. Wewnętrznych w gab. Paderewskiego. Obrany 20.12 1922 Prezydentem objął tegoż dnia władzę. Zrezygnował ze stanowiska 14.5 1926; usunął się od życia politycznego i został profesorem Szkoły Głównej Gospodarstwa Wiejskiego. Oglaszal prace naukowe z dziedziny spółdzielczości.	XII. 28.5 1923 — 25.12 1923 WINCENTY WITOS (Zyciorys patrz wyżej).	Spr. Wewn. pos. dr. Wł. Kiernik. Spr. Zagr. pos. dr. Marjan Seyda (dym. 27.10 1923). W. R. i O. P. Leon Karliński (dym. 27.10 1923). Rol. i D. P. pos. Jerzy Gościński (dym. 27.10 1923). Prz. i Handlu pos. inż. Wład. Kucharski (dym. 1.9 1923). Kol. Żel. Leon Karliński (dym. 14.9 1923). Poczt i Tel. Jan Moszczyński. [1923]. Kier. M. S. gen. dyw. Al. Osiański (dym. 13.6 1923). [1923]. K. M. Pr. i O. S. Lud. Darowski (dym. 1.9 1923). K. M. Zdr. Pub. pods. st. dr. Jerzy Bujalski. Skarbu i Rob. Pub. — jak dotychczas.	Stronnictwo Radykalno-Chłopskie prez. ks. Eug. Okoń. Niezależna Partja Chłopska (powstała w listopadzie 1924) prez. Sylw. Wojewódzki dr. Alf. Fiderkiewicz. Klub Związku Chłopskiego (powstał 11.5.24) prez. Jan Bryl. Klub Partji Pracy. Klub Narodowej Partji Robotniczej prez. dr. Stan. Wachowiak Karol Popiel. Związek Parlamentarny Polskich Socjal. prez. Norb. Barlicki. Związek Proletariatu Miast i Wsi (komun.) prez. Jak. Wojtlik. M. S. — jak dotychczas.	Klub Narodowej Partji Robotniczej prez. pos. dr. Stan. Wachowiak. Klub Związku Parlamentarnego Polskich Socjalistów prez. Norb. Barlicki. MNIejszości Narodowe. Klub Ukraiński prez. Al. Karpiński. Klub Białoruski. Klub Zjednoczenia Niemieckiego prez. Erwin Hasbach. Klub Koła Żydowskiego prez. Mos. Koerner. 23. 6 Ust. o ustanowieniu „Krzyża Zasługi”. 28. 6 Uchwała Sejmu, iż „Marszałek Józef Piłsudski zasłużył się Narodowi”. 14. 7 O podatku dochodowym (ogł. jednolitego tekstu ust. z 16.7 1920). 11. 8 Ust. o podatku majątkowym jednorazowym.	6. 7 Ust. o utworzeniu Ministerstwa Reform Rolnych. 31. 7 O regulaminie Najwyższego Trybunału Administracyjnego (Rozp. Pr. Rzpl. ob. do 31.5 1928). 28.11 Ust. o zniesieniu Min. Zdrowia Publicznego. 5.12 Ust. o zniesieniu Min. Poczt i Tel. 11.12 Ust. o zaopatrzeniu emerytalnem funkcjonarjuszów państwowych i zawodowych wojskowych; ob. od 1.10 1923.	6. 7 Ust. o utworzeniu Ministerstwa Reform Rolnych. 31. 7 O regulaminie Najwyższego Trybunału Administracyjnego (Rozp. Pr. Rzpl. ob. do 31.5 1928).	6. 7 Ust. o poborze daniny lasowej na odbudowę kraju. 31. 7 Ust. o scalaniu gruntów. 11. 8 Ust. o tymcz. uregulowaniu finansów komunalnych.	6. 7 Ust. o poborze daniny lasowej na odbudowę kraju. 31. 7 Ust. o scalaniu gruntów. 11. 8 Ust. o tymcz. uregulowaniu finansów komunalnych.	16. 8 Ust. o opiece społecznej.	23. 7 Tr. przyjaźni z Turcją, podp. w Lozannie; ob. od 1.4 1924.	23. 7 Konw. handlowa z Turcją, podp. w Lozannie; ob. od 17.4 1924 do 3.10 1929.	23. 7 Konw. osiedleńcza z Turcją, podp. w Lozannie; ob. od 17.4 1924.	23. 7 Międzynarodowa Konwencja o ustroju kolei żelaznych, podp. w Genewie; ob. od 6.4 1928.	17. 5 Wizyta angielskiego szefa sztabu L. Cavan'a w Polsce. 24. 6 Wizyta Rumuńskiej Pary Królewskiej w Warszawie. 6. 7 Powstanie Związku Sowieckich Socjalistycznych Republik. 31. 8 Polska uznaje Z. S. S. R. warunkowo. 5. 9 Rada Ligi Narodów ustala procedurę dla spraw mniejszości narodowych. 10. 9 Opinia Stałego Trybunału Sprawiedliwości Międzynarodowej w sprawie kolonistów niemieckich. 15. 9 Opinia Stałego Trybunału Sprawiedliwości Międzynarodowej w sprawie nabycia obywatelstwa polskiego. 16. 9 Wizyta kancelarza austriackiego X. Sepla w Warszawie. 25. 9 Rada Ambasadorów przekazuje sprawę Kłajpedy Lidze Narodów. 27. 9 IV Zgromadzenie Ligi Narodów potwierdza decyzję Konferencji Ambasadorów o granicach Wschodnich Polski. 7.10 Hilton Young, podsekretarz stanu min. skarbu ang., przybywa do Warszawy. 13.10 Wybuch prochowni w Warszawie.	3. 2 Rezolucja Rady Ligi Narodów o położeniu finansów Gdańska. 3. 5 Konwencja w sprawie podziału niemieckiego. 20. 6 Nota Polski do Rady Ligi Narodów o calokształcie stosunków z Gdańskiem. 7. 7 Rezolucja Rady Ligi Narodów o ogólnych stosunkach polsko-gdańskich w odpowiedzi na notę polską z 20.6.23. 1. 9 Rada Ligi Narodów akceptuje napisane w wykonaniu rezolucji z 7.7 1923 układy polsko-gdańskie w spornych kwestjach. 22. 9 Rada Ligi Narodów zatwierdza Arangement polsko-gdański w sprawie reformy monetarnej gdańskiej. 24.10 Inauguracja Danziger Zentralkasse A. G. tymczasowego banku emisyjnego gdańskiego. 1.11 Spis ludności.	1923
		XIII. 19.12 1923 — 14.11 1925 Prof. WŁADYSŁAW GRABSKI	Spr. Wewn. Woj. Wł. Soltan (dym. 21.3.24). Spr. Wojsk. gen. dyw. Kaz. Sosnkowski (dym. 17.2 1924).	Włodz. Wyrzanowski (dym. 17.11 1924). W. Rel. i O. P. dr. Bol. Miklaszewski (dym. 11.12 1924). P. i Handlu inż. Józ. Kiedroń (dym. 16.5 1923). Kol. Żel. inż. Kaz. Tysza. Lud. Darowski (dym. 19.1 24). Zdz. Ludkiewicz (dym. 3.7 24). dr. Kar. Bertoni (dym. 19.1. 1924). Kier. M. R. pods. st. dr. Józ. Raczynski (dym. 7.1 1924). Kier. M. pods. st. inż. Mieczysł. Rybczyński. 7. 1 1924 Rol. i D. P. Stan. Janicki. 19. 1 " Spr. Zagr. min. pel. Maurycy Zamojski (dym. 27.7 1924). 19. 1 " kier. M. Pr. i Op. Sp. pods. st. Gust. Simon (dym. 18.6 1924). 17. 2 " Spr. Wojsk. gen. dyw. Wład. Sikorski. 21. 3 " Spr. Wewn. Zyg. Hübner (dym. 17.11 1924). 18. 6 " Pr. i Op. Sp. min. pel. Lud. Darowski (dym. 17.11 1924).	11. 1 Ust. o naprawie skarbu i reformie walutowej. 20. 1 O systemie monetarnym (Rozp. Pr. Rzpl.). 14. 4 O zmianie ustroju pieniężnego (Rozp. Pr. Rzpl.). 23. 5 Ust. o powszechnym obowiązku wojskowym. 31. 7 Ust. o naprawie skarbu Państwa i poprawie gospodarstwa społecznego.	18. 1 O utworzeniu Gen. Dyr. Poczt i Tel. (Rozp. Pr. Rzpl.). 3. 6 Ust. o Pocztach, Telegrafach i Telefonie. 12. 6 Ust. o organizacji Min. Kolei i urzędów kolejowych. 20. 6 Ust. o podstawowych obowiązkach i prawach oficerów Pob. Marynarki Wojennej. 26. 6 O statucie Pol. Agencji Tel. (Rozp. Pr. Rzpl.). 26. 6 O tabeli stanowisk (Rozp. Rady Min). 27. 6 O Poczcie Kasie Oszczędności (Rozp. Pr. Rzpl. ob. od 30.6 1924). 18. 7 Ust. o podstawowych prawach i obowiązkach szeregowych Wojska Polskiego; ob. do 18.1 1933. 31. 7 Ust. o języku państwowym i języku urzędowania rządowych i samorząd. władz administracyjnych (ust. „językowa”).	18. 1 O utworzeniu Gen. Dyr. Poczt i Tel. (Rozp. Pr. Rzpl.). 3. 6 Ust. o Pocztach, Telegrafach i Telefonie. 12. 6 Ust. o organizacji Min. Kolei i urzędów kolejowych. 20. 6 Ust. o podstawowych obowiązkach i prawach oficerów Pob. Marynarki Wojennej. 26. 6 O statucie Pol. Agencji Tel. (Rozp. Pr. Rzpl.). 26. 6 O tabeli stanowisk (Rozp. Rady Min). 27. 6 O Poczcie Kasie Oszczędności (Rozp. Pr. Rzpl. ob. od 30.6 1924). 18. 7 Ust. o podstawowych prawach i obowiązkach szeregowych Wojska Polskiego; ob. do 18.1 1933. 31. 7 Ust. o języku państwowym i języku urzędowania rządowych i samorząd. władz administracyjnych (ust. „językowa”).	20. 1 O statucie Banku Polskiego (Rozp. Pr. Rzpl.). 28. 1 O ustanowieniu Nadzw. Komisarza oszczędnościowego (Rozp. Pr. Rzpl.). 1. 2 O zamknięciu kredytu Skarbu Państwa w P. K. K. P. (Rozp. Pr. Rzpl.). 5. 2 Ust. o ochronie wynalazków, wzorów i znaków towarowych; ob. do 26.4 1928. 11. 4 Ust. o ochronie lokatorów; ob. od 1.6 1924. 17. 4 O utworzeniu Banku Gospodarstwa Krajowego (Rozp. Pr. Rzpl.). 6. 5 Ust. o pomocy państwowej na odbudowę gospodarstw zniszczonych przez wojnę; ob. od 13.6 1924. 14. 5 O przechowaniu zobowiązań prywatno-prawnych (Rozp. Pr. Rzpl.). 31. 5 O statucie Banku Gospodarstwa Krajowego (Rozp. Min. Skarbu). 17. 6 O obowiązkach i sposobach pokrywania wydatków przez związki komunalne (Rozp. Pr. Rzpl.).	20. 1 O statucie Banku Polskiego (Rozp. Pr. Rzpl.). 28. 1 O ustanowieniu Nadzw. Komisarza oszczędnościowego (Rozp. Pr. Rzpl.). 1. 2 O zamknięciu kredytu Skarbu Państwa w P. K. K. P. (Rozp. Pr. Rzpl.). 5. 2 Ust. o ochronie wynalazków, wzorów i znaków towarowych; ob. do 26.4 1928. 11. 4 Ust. o ochronie lokatorów; ob. od 1.6 1924. 17. 4 O utworzeniu Banku Gospodarstwa Krajowego (Rozp. Pr. Rzpl.). 6. 5 Ust. o pomocy państwowej na odbudowę gospodarstw zniszczonych przez wojnę; ob. od 13.6 1924. 14. 5 O przechowaniu zobowiązań prywatno-prawnych (Rozp. Pr. Rzpl.). 31. 5 O statucie Banku Gospodarstwa Krajowego (Rozp. Min. Skarbu). 17. 6 O obowiązkach i sposobach pokrywania wydatków przez związki komunalne (Rozp. Pr. Rzpl.).	6. 5 Protokół jaworzyński z Czechosłowacją, podp. w Krakowie; ob. od 5.9 1924.	22. 3 Tr. handlowy i nawigacyjny z Islandją, podp. w Warszawie; ob. od 28.8 1924. 22. 3 Tr. handlowy i nawigacyjny z Danją, podp. w Warszawie; ob. od 28.8 1924.	30. 5 Tr. handlowy i nawigacyjny z Holandją, podp. w Warszawie; ob. od 5.6 1925.	3. 1 Konw. konsularna z Lotwą, podp. w Rydze; ob. od 16.1 1926. 11. 1 Konw. konsularna z Estonją, podp. w Tallinie; ob. od 20.3 1926. 19. 3 Um. o obrocie prawnym z Austrią, podp. w Wiedniu; ob. od 13.9 1926. 24. 4 Konw. kolejowa z Z. S. R. R., podp. w Warszawie; ob. od 22.5 1925. 18. 7 Konw. konsularna z Z. S. S. R., podp. w Moskwie; ob. od 22.4 1926. 13. 8 Protokół lotniczy z W. Brytanią i Irlandją, podp. w Warszawie; ob. od 13.10 1924. 28. 8 Międzynarodowe umowy pocztowe VIII Kongresu Pocztowego w Sztokholmie; ob. od 1.10 1925 do 1.7 1930.	3. 1 Konw. konsularna z Lotwą, podp. w Rydze; ob. od 16.1 1926. 11. 1 Konw. konsularna z Estonją, podp. w Tallinie; ob. od 20.3 1926. 12. 2 Początek rokowań z Niemcami w sprawie opcji i obywatelstwa. 12. 3 Rada Ligi Narodów zaleca Polsce i Czechosłowacji opracować protokół w sprawie Jaworzyny. 19. 3 Um. o obrocie prawnym z Austrią, podp. w Wiedniu; ob. od 13.9 1926. 24. 4 Konw. kolejowa z Z. S. R. R., podp. w Warszawie; ob. od 22.5 1925. 28. 4 Otwarcie Banku Polskiego. 8. 5 Konwencja Mocarstw z Litwą w sprawie Kłajpedy, podp. w Paryżu. 19. 5 Konferencja Państw Bałtyckich w Kownie z wyłączeniem Polski. 1. 6 Petycja ludności polskiej na Litwie do Ligi Narodów w sprawie prześladowań. 2-5.5 Objęcie granicy na Orawie. 4. 6 Porozumienie z Niemcami w sprawie odszkodowań dla wywłaszczonych kolonistów 23. 6 Przeniesienie Poselstwa polskiego z Konstantynopola do Angoy. 1. 7 Wprowadzenie złotego, jako prawnego środka płatniczego. 7. 8 Arbitraż prof. Kaechenberka w sprawie opcji i obywatelstwa w stosunkach polsko-niemieckich.	1. 1 Wprowadzenie guldna gdańskiego, jako jednostki monetarnej. 5. 2 Utworzenie Banku Gdańskiego. 28. 2 H. Strassburger objmuje urząd Generalnego Komisarza Rzpłitej. 14. 3 Rada Ligi Narodów przemasza półwysp Westerplatte, jako miejsce wyładunkowe dla polskich materjałów wojennych. 17. 3 Bank Gdański rozpoczyna działalność. 31. 3 Likwidacja Danziger Zentralkasse. 9. 6 Zjazd hanzeatycki w Gdańsku. 28. 7 Utworzenie parafji pol. w Gdańsku.	1924	



ROK	GŁOWA PAŃSTWA	PREZES RADY MINISTRÓW	MINISTROWIE	SEJM	SENAT	UST. KONSTIT. I PODSTAWOWE	UST. ADMINISTRACYJNE	UST. SĄDOWNICZE	UST. GOSPODARCZE	UST. SPOŁECZNE	UMOWY POLITYCZNE	UMOWY GOSPODARCZE	UMOWY PRAWNE, KONSUL. I IN.	CHRONOLOGJA HISTORYCZNA	GDAŃSK	ROK
1924			3. 7 1924 Kier. M. Ref. Rol. Stan. Janicki (dym. 22.7 1924). 22. 7 „ Ref. rol. Wies. Kopezyński (dym. 25.4 1925). 27. 7 „ Spr. Zagr. Al. Skrzyński. 17.11 „ bez teki pos. Stan. Thugutt (dym. 29.5 1925). 17.11 „ Spr. Wewn. prez. Cyr. Ratajski (dym. 14.6 1925). 17.11 „ Sprawiedl. Ant. Zychliński. Pr. i Op. Sp. Fran. Sokal. 11.12 „ Kier. M. W. R. i O. P. prof. dr. Jan Zawadzki (dym. 25.3 1925). 25. 3. 1925 W. R. i O. P. pos. prof. dr. Stan. Grabski. 25. 4 „ Kier. M. Ref. Rol. Józ. Radwan.						26. 6 O taryfie celnej. (Rozp. Pr. Rzpl. ob. od 13.7 1924 do 10.10 1933). 28. 6 O nadaniu statutu dla Państw. Zakład. Wodociągowych na Górnym Śląsku (Rozp. Pr. Rzpl.). 28. 6 O statucie Pań. Fabryki Związków azotowych w Chorzowie (Rozp. Pr. Rzpl.). 28. 6 O statucie przedsiębiorstwa „Polskie Lasy Państ.“ (Rozp. Prez. Rzpl.). 31. 7 Ust. o monop. spiryt.; ob. od 6.4 1927. 27.12 O wykonywaniu czynności bankowych i nadzorze nad nimi. (Rozp. Pr. Rzpl.; ob. od 1.1 1925 do 22.3 1925). 28.12 O organizacji gield. (Rozp. Prez. Rzplitej; ob. od 31.1 1925). 28.12 O utworzeniu przedsiębiorstwa „Polskie Koleje Państ.“ (Rozp. Pr. Rzpl.).						6 — 8. 9 Konferencja turystyczna polsko-czechosłowacka w Zakopanem. 12 — 24.9 Kongres Międzynarodowy Związku Młodzieży Akademickiej w Warszawie. 12.9 — 3.10 Wystawa polska w Konstancynie. 2.10 Podpisanie w Genewie protokołu w sprawie bezpieczeństwa, arbitrażu i rozbrojenia. 18.11 Synod w Konstancynie uznaje konstytucję autokefalaną cerkwi prawosławnej Czechosłowacji proponując Polsce podjęcie generalnych rokowań. [w Polsce.	1924
			16. 5 „ P. i H. pods. st. Cz. Klarner. 14. 6 „ Spr. Wewn. Wl. Raczkiewicz. 13.11 „ Kier. M. Skar. Czes. Klarner.			30. 4 O podatku dochodowym (ogł. jednolitego tekstu ust. z 16.7 1920). 15. 7 Ust. o podatku przemysłowym, ob. od 1.7 1925 wzgl. 1.1 1926.	20. 5 O organizacji mienicy państwowej (Rozp. Min. Skarbu).	17. 3 Ust. o Państwowej Radzie Rolniczej. 29. 4 Ust. o rozbudowie miast; ob. od 20.5 1925 do 9.5 1927.		18. 2 Ust. o Radzie Opieki Społecznej.		29 — 31.1 Układ handlowy z Hiszpanią.	6. 1 Rozpoczęcie rokowań handlowych z Niemcami w Berlinie. 10. 1 Wygaszenie klauzul ekonomicznych Traktatu Wersalskiego. 8. 2 Wizyta w Warszawie Fusty, Ministra Spraw Zagranicznych Estonii. 9. 2 Niemcy proponują Francji zawarcie paktu nienaruszalności granic zachodnich. 20 — 24.4 Wizyta w Warszawie Benesa, Ministra Spraw Zagranicznych Czechosłowacji. 27. 4 Inauguracja Instytutu Francuskiego w Warszawie. 14 — 20.5 Wizyta parlamentarzystów estońskich w Polsce. 29.5 — 16.6 Odwiedziny grupy ekonomistów parlamentu angielskiego w Polsce. 30. 5 Regulamin Dyrekcji Portu w Kląpedzie, tyrczący się spławu na Niemnie. 21 — 24.6 XII Międzynarodowy Kongres Rolniczy w Warszawie. 12. 5 Wprowadzenie taryfy maksymalnej w stosunkach z Niemcami (wojna celna). 3 — 8. 7 IX Międzynarodowy Kongres Towarzystw Przyjaciół Ligi Narodów w Warszawie. 6. 7 Otwarcie Poselstwa Polskiego w Teheranie. 7. 7 Ugoda Rządu z kołem żydowskim o warunkach współpracy państwowej. 8. 7 — 15.8 Podróż Ministra Spraw Zagranicznych Skrzyńskiego do St. Zjednoczonych. 29 — 30.7 Odezwy Ministra Skrzyńskiego w Instytucie Williamstown. 30. 7 Wizyta w Warszawie Mejerowicza, Ministra Spraw Zagranicznych Łotwy. 1 — 15.9 Konferencja polsko-łitewska w Kopenhadze. 16 — 22.9 Raid pułk. Ryskiego: Madryt—Casablanca—Konstancyna—Warszawa. 17. 9 Wrezenie tomosu Patriarchy Grzegorza VII przez delegację Phanaru Metropolie Dyonizemu w Warszawie. 1. 10 Konw. lotnicza ze Szwecją, podpis. w Sztokholmie; ob. od 23.7 1926. 4.11 Konw. lotnicza z Holandją, podpis. w Hadze; ob. od 2.11 1926.	1925		
			XIV. 20.11 1925 — 5.5 1926 ALEKSANDER SKRZYŃSKI, Prezes Rady Ministrów i Minister Spraw Zagranicznych. Ur. 19.3 1892 w Krakowie; w 1906 doktor praw Uniwersytetu Jagiellońskiego. Od 1919, objął stanowisko posta nadzwyczajnego w Bukareszcie, nie opuszcza terenu pracy dyplomatycznej. Zostaje kolejno Ministrem Spraw Zagranicznych w gabinecie Sikorskiego i w drugim gabinecie Grabskiego. Autor interesujących prac z dziedziny polityki i dyplomacji. Dnia 25 września 1931 ginie w nieszczęśliwym wypadku.	Skarbu pos. Jerzy Zdzichowski. Sprawiedl. pos. dr. Wł. Piechocki. Rol. i D. P. P. i Handlu wiem. Stan. Osiecki. Kol. Zel. pos. inż. Ad. Chądzyński. Rob. Pub. wiem. inż. Jed. Moraczewski (dym. 7.2 1926). Pr. i Op. Sp. pos. Bron. Ziemięcki (dym. 20.4 1926). Kier. M. S. Wojsk. gen. dyw. Stef. Majewski (dym. 27.11 1925). Spr. Wewn. W. R. i O. P., Ref. Rol., — jak dotychczas.				25.11 Ust. o Trybunale Kompetencyjnym. 22.12 Ust. o utworzeniu Województwa Wileńskiego. 29. 1 O organizacji straży celnej (Rozp. Min. Skarbu).	22. 8 O wojskowych przepisach dyscyplinarnych (Rozp. Prezyd. Rzpl.). 20. 6 Statut Banku Rolnego, (ogłoszenie jednolitego tekstu ust. z dnia 10.6 1921). 22. 6 Ust. o wyścigach konnych. 15. 7 Ust. o monopolu zapalczanym. 17. 9 O monopoli spirytusowym (ogłoszenie jednolitego tekstu ustawy z 31.7 1924; ob. od 6.4 1927).		8. 7 O utworzeniu Państwowej Rady Emigracyjnej (Rozp. Rady Ministr.). 3.11 Traktat koncyliacyjny-arbitrażowy ze Szwecją, podpis. w Sztokholmie; ob. od 27.4 1927.	1.12 Traktat gwarancyjny z Francją, podpis. w Londynie; ob. od 14.9 1926. 1.12 Traktat koncyliacyjno-arbitrażowy z Niemcami, podpis. w Londynie; ob. od 14.9 1926.	28.12 Ust. o wykonaniu reformy rolnej; (ob. od 9.1 1926).	30.12 Konw. konsularna z Francją, podpis. w Paryżu; ob. od 21.5 1928. 30.12 Konw. o rekwizycjach sądowych z Francją, podpis. w Paryżu; ob. od 9.12 1926. 30.12 Konw. o opiece i pomocy prawnej z Francją, podpis. w Paryżu; ob. od 27.8 1929. 30.12 Traktat ekstradycyjny z Francją, podpis. w Paryżu; ob. od 27.8 1929.	26 — 30. 9 Wizyta Cziczera, Komisarsza Spraw Zagranicznych Sowietkiego, w Warszawie. 1 — 25.10 Konferencja polsko-łitewska w Lugano. 16.10 Podpisanie paktów gwarancyjnych między Niemcami i Mocarstwami w Lokarno. 23.10 Wymiana z Litwą więźniów politycznych dokonana w Oranach. 28.10 Bulla „Vix dum Poloniae unitas“ o podziale administracji kościoła katolickiego w Polsce. 12 — 15.11 Wizyta parlamentarzystów polskich w Rumunii.	1925
1926			27.11 1925 Spr. Wojsk. gen. br. Luc. Żeligowski. 7. 2 1926 Kier. Min. Rob. Pub. inż. Miecz. Rybicki (dym. 13.2 1926). 13. 2 „ Rob. Pub. pos. Nor. Barlicki (dym. 20.4 1926). 20. 4 „ Kier. Min. Rob. Pub. inż. Miecz. Rybicki. 20. 4 „ Pr. i O. S. inż. Jan Jankowski.			29. 3 Ust. o prawie autorskiem.	29. 3 Ust. o prawie autorskiem.	12. 4 O scalaniu gruntów (ogłoszenie zrewidowanego tekstu ustawy z 31.7 1923).			26. 3 Traktat gwarancyjny z Rumunią, podpis. w Bukareszcie; ob. od 3.4 1926 do 26.3 1931. 16. 4 Traktat koncyliacyjno-arbitrażowy z Austrią, podpis. w Wiedniu; ob. od 2.5 1927. 23. 4 Traktat koncyliacyjno-arbitrażowy z Danją, podpis. w Kopenhadze; ob. od 4.5 1927.	26. 3 Um. kolejowa z Niemcami, podpisana w Berlinie; ob. od 1.5 1927. 15. 4 Układ lotniczy z Czechosłowacją, podpis. w Pradze; ob. od 22.7 1927. 24. 4 Konwencja międzynarodowa, dotycząca ruchu drogowego, podpis. w Paryżu; ob. od 30.9 1930. 24. 4 II Międzynarodowa Konwencja automobilowa, podpis. w Paryżu; ob. od 24.10 1930.	3. 1 Ingres Biskupa Śląskiego ks. Hłonda w Katowicach. 23.1 — 7.2 Wizyta parlamentarzystów polskich w Estonii. 27. 1 Regulamin żeglugi na Niemnie ogłoszony przez Litwę. 27. 1 Konwencja o zatwierdzeniu granicy polsko-niemieckiej. 6. 2 Uroczystości historyczne w Navers poświęcone pamięci Marij Ludwik i Marij Kazimierza. 8. 2 Niemcy zgłaszają prośbę o przyjęcie do Ligi Narodów. [między królów polskich. 13. 2 Śmierć Prymasa X. Dalbora. 13 — 14.4 Wizyta Premiera Skrzyńskiego w Pradze. 15 — 16.4 Wizyta Premiera Skrzyńskiego w Wiedniu. 17. 4 Zjazd polsko-niemieckich towarzystw Przyjaciół Pokoju w Warszawie. 24. 4 Traktat o nieagresji sowiecko-niemiecki.	22. 2 Wys. Komisarz van Hamel obejmuje urządowanie.	1926	



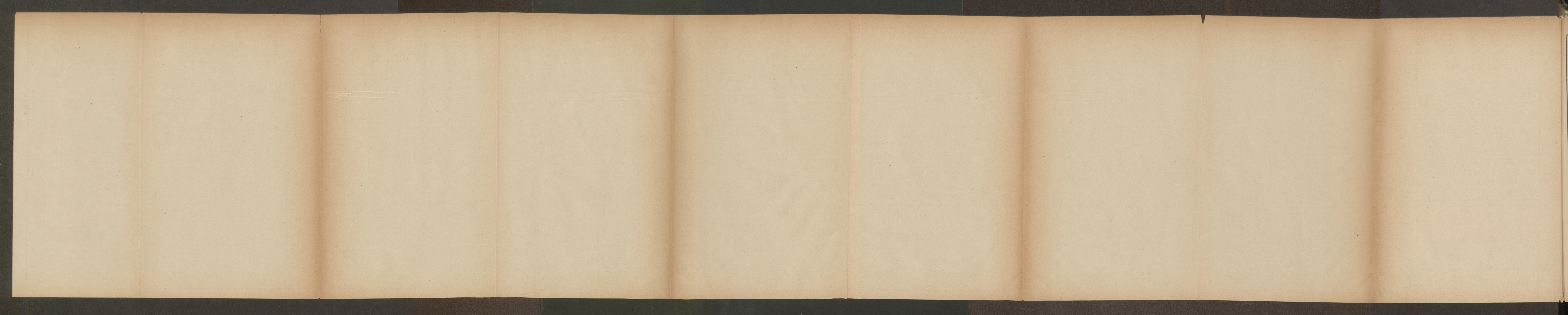



ROK	GŁOWA PAŃSTWA	PREZES RADY MINISTRÓW	MINISTROWIE	SEJ M	SE N A T	UST. KONSTYT. I PODSTAWOWE	UST. ADMINISTRACYJNE	UST. SĄDOWNICZE	UST. GOSPODARCZE	UST. SPOŁECZNE	UMOWY POLITYCZNE	UMOWY GOSPODARCZE	UMOWY PRAWNE, KONSUL. I IN.	CHRONOLOGJA HISTORYCZNA	G D A Ń S K	ROK	
1926	MACIEJ RATAJ pęł. zast. funkcje Prezydenta Rzplitej 14.5 1926 — 1.6 1926. (Zyciorys patrz Sejm).	XV. 10.5 — 15.5 1926 WINCENTY WITOS (Zyciorys patrz jak wyżej).	Spr. Wewn. Stef. Smólski. Spr. Wojsk. gen. Józ. Malczewski. Ref. Roln. Józ. Radwan. Kier. M. S. Z. Kaj. Dzierżykraj-Morawski. Skarbu, Sprawied., W. R. i O. P., Rol. i D. P., P. i H., Kol. Żel., Rob. Pub., Pr. i Op. Sp. — jak dotychczas.											6 — 9.5 Zjazd dziennikarzy polskich i rumuńskich w Galacu. 12.5 Zawieszenie praw obywatelskich w woj. warszawskim i wileńskim. 12 — 14.5 Objęcie władzy przez Marsz. Piłsudskiego. 14.5 Rezygnacja prezydenta Wojciechowskiego.			
	IGNACY MOŚCICKI Prezydent Rzplitej 4.6 1926.  Ur. 1 grudnia 1867 w Mierzanowie z rodziców Fausty- na, powstaniec z 1863, i Stefani z Bojanowskich. Ukończył szkołę realną Pankiewicza w Warszawie i w 1887 wstąpił do szkoły realnej Politechniki w Rydze. Niebawem wydział chemii technicznej; zorganizował z pomocą swych kolegów i żołnierzy polaków miejscowego garnizonu „Kółko Oświaty Ludowej”, oraz nawiązał kontakt z inną tajną organizacją „Proletariat”.  Stopniowo akcja konspiracyjna zaczyna go coraz bar- dziej pochłaniać. Z początkiem 1892 przenosi się do War- szawy, aby rozszerzyć na jej teren swe poczynania. przygo- towanie zamachu odwetowego ze strony władz rosyjskich; działalność ta się ujawnia, skutkiem czego zmu- szony jest wyjechać z kraju. 1 lipca 1892 przybywa do Lon- dynu. Tu zmuszony do ciężkiej pracy zarobkowej nie zanied- kuje jednak studiów i nie ustaje w pracy niepodległości- owej, zapisawszy się do Zagranicznego Związku Socjalistów Polskich.  W karierze naukowej rok 1897 przenosi go na uniwer- sytet we Fryburgu, gdzie otrzymuje stanowisko asystenta przy katedrze fizyki. Stanowisko to daje mu możliwość peł- niejszego poświęcenia się nauce. Wyróżniwszy się swemi ważnymi pracami naukowymi, otrzymuje w 1901 kierow- stwo badań uniwersyteckich przemysłu elektrycznego i che- micznego. We Fryburgu dokonuje szeregu odkryć w dzie- dzinie elektrofizyki i elektrochemii—przedewszystkiem uda-	XVI. 15.5 1926 — 4.6 1928 Pos. Prof. Dr. KAZIMIERZ BARTEL Dr. 3.3 1882 we Lwowie, gdzie ukończył Politechnikę, jako doktor inżynierji. Od 1913 profesor tejże uczelni. Położył wy- bitne zasługi przy obronie Lwowa w 1918. W gabinetach: Składowskiego, Grabskiego i Wi- tosy—Minister Kol. Żel. W 1922 otrzymał mandat do Sejmu z listy „Wyzwolenia”, które opuszcza w 1925, przechodząc do no- wego ugrupowania „Klubu Pracy”. Pięć- krotny Prezes gabinetów po przewrocie na- rodnym. Autor cennych prac matematycz- nych z dziedziny geometrii wykreślnej, rozwoju i perspektywy.	Spr. Wewn. woj. Kaz. Młodzianowski. Spr. Wojsk. marsz. Józ. Piłsudski. Skarbu prof. st. Gabr. Czechowicz. Sprawied. prof. Wacł. Makowski. Prz. i Handlu dyr. dep. inż. Hip. Gilwie. Rob. Pub. prof. dr. Wit. Brontewski. Pr. i Op. Sp. dyr. dep. dr. Stan. Jurkiewicz. Kier. M. Spr. Z. min. pęł. Aug. Zaleski (dym. 25.6 1926). Kier. M. W. R. prof. Józ. Mikulowski - Po- morski (dym. 7.7 1926). i O. P. Kier. M. Rol. i D. P. Kier. M. Rol. pods. st. dr. Józef Raczyński. i D. P. (dym. 20.6 1926). Kier. M. Ref. Rol.											18.5 Przywrócenie praw obywatelskich. 25.5 Wyrok Stałego Trybunału Sprawiedliwości Międzynarodowej w spra- wie Chorzowa. 1.6 Zgromadzenie Narodowe obiera prezydentem Ign. Mościckiego. 1.6 Turcja udziela koncesji polskiemu Tow. Monopolu Spirytusowego. 3.6 Zawieszenie praw obywatelskich w woj. poznańskim i pomorskim. 4.6 Prezydent Rzplitej Ign. Mościcki obejmuje władzę.			
		XVII. 8.6 1926 — 24.9 1926 Pos. Prof. Dr. KAZIMIERZ BARTEL Prezes Rady Min. i Min. Kol. Żel. (dym. 14.6 1926). (Zyciorys patrz jak wyżej).	Skarbu inż. Cz. Klarnar. Prz. i Handlu inż. Eug. Kwiatkowski. Pozostały skład gabinetu — jak poprzed.  14.6 1926 Kol. Żel. inż. Paw. Romocki. 20.6 „ Ref. Rol. dr. Wit. Stanisławicz. 21.6 „ Rol. i D. P. dr. Al. Raczyński. 25.6 „ Spr. Zagr. Aug. Zaleski. 7.7 „ W. R. i O. P. nac. Ant. Suj- kowski.			1.7 Ust. o opłatach stempowych. 2.8 Ust. o podatku od lokali. 2.8 Ust. o zmianach artykułów: 4, 22, 25, 26, 44 i 58 konstytucji z 17.3 1921. 2.8 Ust. o upoważnieniu Prezydenta Rzpl. do wydawania rozporządzeń z mocą ustawy. 6.8 O wydawaniu dekretów w zakresie najwyższego zwierzchnictwa sił zbroj- nych Państwa (Rozp. Pr. Rzpl.).	1.7 Ust. o stosunkach służbowych nau- czycieli. 6.8 Dekr. Pr. Rzpl. o sprawowaniu najwy- szego dowództwa nad siłami zbroj- nymi w czasie pokoju i ustanowie- niu General. Inspektoratu Sił Zbroj- nych. 13.8 O cudzoziemcach (Rozp. Pr. Rzpl.). 12.8 O utworzeniu Rady Prawniczej (Rozp. Pr. Rzpl.).	26.6 O Najwyższym Trybunale Ad- ministracyjnym (ogł. zrewi- dowanego tekstu ust. z 3.8 1922).  2.8 Ust. o prawie prywatnym międzydzielnicowym.  2.8 Ust. o prawie prywatnym międzynarodowym.  2.8 Ust. karna skarbowa; ob. do 1.5 1932.		2.8 Ust. o zwalczaniu nieuczci- wej konkurencji.  24.9 O utworzeniu przedsiębior- stwa „Polskie Koleje Państwo- we” (Rozp. Pr. Rzpl.).		18.9 Pakt przyjaźni z Królestwem S. Ch. S., podp. w Genewie; ob. od 15.6 1928.  18.9 Traktat koncyliacyjny-arbi- trażowy z Król. S. Ch. S., podp. w Genewie; ob. od 15.6 1928.		10.6 Zmarł w Paryżu Wład. Mickiewicz. 21 — 23.6 Zjazd Komisji Narodowych Współpracy Intelektualnej w Warszawie. 3.7 — 17.9 Prof. Kemmerer, ekspert finansowy amerykański, przybywa na czele misji do 23.7 Akredytowanie pierwszego Chargé d'affaires egipskiego w Warszawie. [Polski] 23.7 Utworzenie polsko-rumuńskiej komisji delimitacyjnej. 3.8 Pływająca wystawa turecka „Kara Deniz” w Gdyni. 23.8 II Kongres Mniejszości Narodowych w Genewie. 27.8 Mianowanie Marszałka Piłsudskiego Generalnym Inspektorem Armji. 28.8 — 25.9 Lot kap. Orlińskiego Warszawa — Tokio. 5.9 VII Kongres Fida'ca w Warszawie. 8.9 Zgromadzenie Ligi Narodów uchwała rekonstrukcję Rady Ligi Narodów. 16.9 Wybór Polski do Rady Ligi Narodów i przyznanie jej prawa reelekcji. 20.9 Pogrom polaków w Kościele Św. Trójcy w Kownie przez bandy litewskie.	1.8 Raport Wys. Komisarza Rady Ligi Narodów w sprawie sytuacji finan- sowej Gdańska.  20.9 Umowa polsko-gdańska o podziale dochodów celnych; ob. od 7.5 1927.  29.9 Utworzenie koalicji stronnictw na- cjonalnego, centrum i liberałów.	1926	
	XVIII. 27.9 — 30.9 1926 Pos. Prof. Dr. KAZIMIERZ BARTEL (Zyciorys patrz jak wyżej).	Skład gabinetu — jak poprzedni.												4.10 Konferencja polskich i czeskich dziennikarzy w Warszawie. 11.10 Inauguracja Towarzystwa Szerzenia Sztuki Polskiej zagranicą. 12.10 Biskup Hlond mianowany prymasem gnieźnieńskim. 14.10 Delegacja polska wręcza adres prezyd. Coolidge'owi z okazji obchodu 150-lecia nie- podległości Stanów Zjednoczonych. 18.10 Uroczysty obchód w St. Zjedn. 150 rocznicy wstąpienia Kościuszki do armji amery- kańskiej. 11.11 I Powszechny Zjazd zborów ewangelickich w Wilnie.	27—30.9 XXXV-ty Kongres Międzynar. Prawa Autorskiego w Warszawie. 28.9 Traktat gwarancyjny litewsko-sowiecki.	27.10 Utworzenie nowego Senatu.  9.12 Rezolucja Rady Ligi Narodów w spra- wie sanacji finansów Gdańska.	
1927		XIX. 2.10 1926 — 27.6 1928 Marsz. JÓZEF PIŁSUDSKI Prezes Rady Ministrów i Minister Spraw Wojskowych. (Zyciorys patrz — „Głowa Państwa”).	Kier. M.W.R. prof. dr. K. Bartel (dym. 9.1 i O. P. 1927). Spr. Wewn. Sław. Fel. Składowski. Sprawied. Al. Meysztoiewicz (dym. 22.12 1928). Skarbu Gabr. Czechowicz (dym. 8.3 1929). Rol. i D. P. Kar. Niezabytowski. Rob. Pub. pos. inż. Jęd. Moraczewski. Przem. i Hand. Kol. Żel., Pr. i O. S., Ref. 5.10 1926 Rol. — jak dotychczas. Spr. Zagr. Aug. Zaleski (dym. 2.11 1932).  9.1 1927 W. R. i O. P. sen. dr. Gustaw Dobrucki. 9.1 „ bez teki Kaz. Bartel. 20.1 „ Poezi i Tel. pos. Bog. Mie- dziński.		10.1 O wcieleniu Gł. Urzędu Skarbu (Rozp. Rady Ministr.). 19.1 O utworzeniu Ministerstwa Poczt i Telegrafów (Rozp. Pr. Rzpl.).  13.4 O przemianowaniu Ministerstwa Rol- nictwa i Dóbr Państwowych na „Mini- sterstwo Rolnictwa” (Rozp. Pr. Rzpl.).	25.10 O utworzeniu Komitetu Obrony Pań- stwa (Rozp. Pr. Rzpl.). 25.11 O organizacji kościelnej duchowień- stwa wojskowego (Rozp. Ministrów w wykon. art. VII Konkordatu z 10.2 1925). 10.12 O utworzeniu Rady Finansowej (Rozp. Pr. Rzpl.). 10.12 O ustanowieniu Biura Badania Cen (Rozp. Pr. Rzpl.).	26.3 O Monopolu Spirytusowym (Rozp. Pr. Rzpl.; ob. od 8.4 1927). 1.4 O utworz. przedsiębiorstwa „Państwo- wa Fabryka Związków Azotowych w Chorzowie” (Rozp. Rady Min.). 22.4 O rozbudowie miast (Rozp. Pr. Rzpl.; ob. od 9.5 1927). 13.5 O utworzeniu przedsiębiorstwa pań- stwowego „Żegluga Polska” (Rozp. Rady Ministr.). 1.6 O popieraniu rozwoju Gdyni (Rozp. Pr. Rzpl.). 4.6 O ochronie rynku pracy (Rozp. Pr. Rzpl.). 7.6 O prawie przemysłem (Rozp. Prez. Rzpl.).	18.10 Statut Banku Polskiego; (ogł. zrewidowanego tekstu z 20.1 1924).  26.3 O Monopolu Spirytusowym (Rozp. Pr. Rzpl.; ob. od 8.4 1927). 1.4 O utworz. przedsiębiorstwa „Państwo- wa Fabryka Związków Azotowych w Chorzowie” (Rozp. Rady Min.). 22.4 O rozbudowie miast (Rozp. Pr. Rzpl.; ob. od 9.5 1927). 13.5 O utworzeniu przedsiębiorstwa pań- stwowego „Żegluga Polska” (Rozp. Rady Ministr.). 1.6 O popieraniu rozwoju Gdyni (Rozp. Pr. Rzpl.). 4.6 O ochronie rynku pracy (Rozp. Pr. Rzpl.). 7.6 O prawie przemysłem (Rozp. Prez. Rzpl.).	1.2 O zniesieniu służebności w woje- wództwach b. zaboru rosyjskiego (Rozp. Pr. Rzpl.). 13.4 O Komun. Kasach Oszczędności (Rozp. Pr. Rzpl.). 27.5 O Powszechnym Zakładzie Ubezp. Wzaj. (Rozp. Pr. Rzpl.; ob. od 28.5 1927). 10.6 O utworzeniu Państwowego Zakładu Higieny.	19.2 Traktat handlowy i nawiga- cyjny z Estonją, podp. w Tal- linie; ob. od 24.4 1931. 19.3 Konwencja handlowa z Persją, podp. w Teheranie; ob. od 22.10 1930.	18.12 Układ o konsolidacji długów z Włochami, podp. w Warsza- wie; ob. od 18.12 1926. 22.12 Traktat handlowy i nawigacyj- ny z Norwegją, podp. w War- szawie; ob. od 29.9 1927.  19.2 Traktat handlowy i nawiga- cyjny z Estonją, podp. w Tal- linie; ob. od 24.4 1931. 19.3 Konwencja handlowa z Persją, podp. w Teheranie; ob. od 22.10 1930.	19.2 Ukl. o imigracji do São-Paulo z Brazyliją, podp. w São-Paulo. 6.3 Konw. konsularna z Król. S. Ch. S., podp. w Belgradzie; ob. od 2.1 1932. 25.3 Konw. konsularna z Turcją, podp. w Angorze. 30.5 Konw. kolejowa z Czechosłowa- cją, podp. w Pradze; ob. od 8.12 1929.	9.1 Inauguracja Towarzystwa „Badań Zagadnień Międzynarodowych” w Warszawie.  6.3 Konw. konsularna z Król. S. Ch. S., podp. w Belgradzie; ob. od 2.1 1932. 25.3 Konw. konsularna z Turcją, podp. w Angorze. 30.5 Konw. kolejowa z Czechosłowa- cją, podp. w Pradze; ob. od 8.12 1929.	4—23.5 Międzynarodowa Konferencja Ekonomiczna w Genewie. 30.5—4.6 IV Międzynarod. Kongres Medyków i Farmaceutów w Warszawie. 7.6 Zamordowanie Wojkowa, posła sowieckiego w Warszawie, przez emi- granta rosyjskiego Kowerdę. 12.6 Synod kościoła ewangelicko-reformackiego w Warszawie.	13.1 Um. polsko-gdańska o ubezpiecze- niach społecznych pracowników kole- jowych. 11.3 Rezolucja Rady Ligi Narodów w spra- wie pożyczki dla Gdańska. 31.3 Um. polsko-gdańska o zaprowadze- niu w Gdańsku monopolu tytonio- wego. 8.4 Decyzja Wys. Komisarza w sprawie kompetencji sądów gdańskich w pro- cesach przeciw Polskiej Dyrekcji Kolo- jowej.	1927	



1. Die Verwaltung des Ministeriums für  
die Provinz Sachsen (1818-1848)  
2. Die Verwaltung des Ministeriums für  
die Provinz Preußen (1818-1848)  
3. Die Verwaltung des Ministeriums für  
die Provinz Pommern (1818-1848)  
4. Die Verwaltung des Ministeriums für  
die Provinz Schlesien (1818-1848)  
5. Die Verwaltung des Ministeriums für  
die Provinz Westfalen (1818-1848)  
6. Die Verwaltung des Ministeriums für  
die Provinz Rheinland-Pfalz (1818-1848)  
7. Die Verwaltung des Ministeriums für  
die Provinz Bayern (1818-1848)  
8. Die Verwaltung des Ministeriums für  
die Provinz Württemberg (1818-1848)  
9. Die Verwaltung des Ministeriums für  
die Provinz Baden (1818-1848)  
10. Die Verwaltung des Ministeriums für  
die Provinz Hessen-Nassau (1818-1848)



181. 100



ROK	G Ł O W A P A Ń S T W A	PREZES RADY MINISTRÓW	MINISTROWIE	S E J M	S E N A T	UST. KONSTYT. I PODSTAWOWE	UST. ADMINISTRACYJNE	UST. SĄDOWNICZE	UST. GOSPODARCZE	UST. SPOŁECZNE	UMOWY POLITYCZNE	UMOWY GOSPODARCZE	UMOWY PRAWNE, KONSUL. I IN.	CHRONOLOGJA HISTORYCZNA	G D A Ń S K	ROK	
1927	<p>je mu się dobyć kwas azotowy z powietrza metodą syntetycznej koncentracji, otrzymuje syntezę związków cjanowych metodą elektrochemiczną, tworzy nowe typy kondensatorów elektrycznych wysokiego napięcia. Buduje szereg fabryk dla praktycznego zużytkowania swych wynalazków.</p> <p>W 1912 przenosi się do Lwowa, zaproszony do objęcia na Politechnice katedry elektrochemii i chemii fizycznej. Skupia swe wysiłki w celu rozwinięcia wielkiego przemysłu chemicznego w kraju. Buduje fabrykę T-wa „Azot” w Jaworznie, bierze wybitny udział w stworzeniu dla wyzyskania marnowanych dotychczas gazów metanowych na Podkarpaciu Spółki „Metan” we Lwowie, która stała się pierwszym ośrodkiem krajowym badań chemicznych, przekształcona w następstwie w 1922 w „Chemiczny Instytut Badawczy” w Warszawie. Uruchoił Zakłady Państwowe w Chorzowie na Śląsku, przejęte od Niemiec na podstawie Traktatu Wersalskiego i zdeorganizowane przez nich przed wydaniem, udoskonalił i wzmógł produkcję Zakładów.</p> <p>Obrany po przewrocie majowym 1 czerwca 1926 Prezydentem Rzpltej, złożył 4 czerwca przysięgę i objął władzę. Mimo ciężących na nim obowiązków tego stanowiska nie zaniedbuje jednak pracy naukowej i wynalazczej, ukazując na konieczność zorganizowania w Polsce wielkiego przemysłu chemicznego, niezbędnego dla gospodarstwa narodowego w czasie pokoju i dla samowystarczalności obronnej w czasie wojny. Jest inicjatorem i głównym twórcą fabryk azotanów w Mościcach.</p> <p>Po upływie pierwszego siedmiolecia obrany został ponownie w dniu 4 czerwca 1933 Prezydentem Rzpltej na nowy okres.</p>					<p>13.9 O opodatkowaniu cukru (Rozp. Pr. Rzpl.).</p> <p>13.10 O planie stabilizacyjnym (Rozp. Pr. Rzpl.).</p> <p>13.10 O stabilizacji złotego (Rozp. Pr. Rzpl.).</p> <p>14.10 O uchyleniu odrębności stanowych (Rozp. Pr. Rzpl.).</p> <p>5.11 O zmianie ustroju pieniężnego (Rozp. Pr. Rzpl.).</p>	<p>15.7 O podstawowych obowiązkach i prawach szeregowych Wojska Polskiego (ogł. zrew. tekstu ust. z 18.7 1924).</p> <p>26.8 O rzeczowych świadczeniach wojennych (Rozp. Pr. Rzpl.).</p> <p>1.9 O Polskim Czerwonym Krzyżu (Rozp. Pr. Rzpl.).</p> <p>17.9 O utworzeniu Państw. Instytutu Eksplozji (Rozp. Pr. Rzpl.).</p>	<p>29.7 O karach za handel kobietami i dziećmi (Rozp. Pr. Rzpl.).</p> <p>8.8 O statucie oficerskich sądach honorowych (Rozp. Pr. Rzpl.).</p>	<p>24.6 O zagospodarowaniu lasów niepaństwowych (Rozp. Pr. Rzpl.).</p> <p>15.7 O lzbach przemysłowo-handlowych (Rozp. Pr. Rzpl.).</p> <p>22.8 O zwalczaniu zaradliwych chorób zwierzęcych (Rozp. Pr. Rzpl.).</p> <p>29.9 O scalaniu gruntów (ogł. zrewidowanego tekstu ust. z 31.7 1923).</p> <p>9.11 O regulacji wód spławnych (Rozp. Pr. Rzpl.).</p> <p>19.11 O zwalczaniu chorób roślin (Rozp. Pr. Rzpl.).</p> <p>28.11 Statut Banku Polskiego (ogł. zrewidowanego tekstu ust. z 20.1 1924).</p>	<p>24.6 O utworzeniu Państw. Inst. Geologicznego.</p> <p>14.7 O Inspekcji Pracy (Rozp. Pr. Rzpl.; ob. od 30.1 1928).</p> <p>15.7 O utworzeniu Państw. Inst. Nauk Gospodarczo-Wiejskiego.</p> <p>22.8 O zapobieganiu chorobom zawodowym (Rozp. Pr. Rzpl.).</p> <p>17.9 O Radzie Ochrony Pracy (Rozp. Pr. Rzpl.).</p> <p>11.10 O emigracji (Rozp. Pr. Rzpl.).</p> <p>14.10 O stanie prawnym gmin wyznaniowych żydowskich (Rozp. Pr. Rzpl.).</p> <p>14.10 O zwalczaniu zbroactwa i włóczęgostwa (Rozp. Pr. Rzpl.).</p> <p>24.11 O ubezpieczeniu pracowników umysłowych (Rozp. Pr. Rzpl.).</p>	<p>12.7 Międzyn. Konwencja i Statut Unii Międzynarodowej Niesienia Pomocy podp. w Genewie; ob. od 9.10 1930.</p> <p>3.11 Traktat przyjaźni z Afganistanem, podp. w Angorze; ob. od 15.5 1928.</p>	<p>22.12 Tymczasowy układ handlowy z Łotwą, podp. w Rydze; ob. od 28.3 1931 do 17.4 1931.</p>	<p>22.11 Traktat ekstradycyjny ze St. Zjednoczonymi, podp. w Warszawie; ob. od 6.7 1929.</p>	<p>28.6 Złożenie prochów Juliusza Słowackiego na Wawelu.</p> <p>9.7 Otwarcie kanału Ogińskiego.</p> <p>13.8 Kongres Pax Romana w Warszawie.</p> <p>5—9.9 VIII Międzynarodowa Konferencja chemiczna w Warszawie.</p> <p>10.12 Rezolucja Rady Ligi Narodów w sprawie stosunków polsko-litewskich.</p>	<p>28.7 — 4.8 XIX Kongres esperantystów w Gdańsku.</p> <p>3.11 Wybory do Volkstagu.</p>	1927	
1928				<p>SEJM II ORDYNARYJNY (z wyborów 4.3 1928).</p>	<p>SENAT II KADENCJI (z wyborów 11.3 1928).</p>	<p>16.1 O stanie wojennym (Rozp. Pr. Rzpl.).</p> <p>8.3 O powszechnym obowiązku służby wojskowej (ogł. zrewidowanego tekstu ust. z 23.5 1924).</p> <p>6.3 O likwidacji skarbu narodowego (Rozp. Pr. Rzpl. do ust. z 15.11 1921).</p> <p>7.3 O ustanowieniu Krzyża Zasługi do dzielności (Rozp. Pr. Rzpl.).</p> <p>16.3 O stanie wyjątkowym (Rozp. Pr. Rzpl.).</p>	<p>16.1 O zniesieniu Tym. Wydziału Samorządowego we Lwowie (Rozp. Pr. Rzpl.).</p> <p>19.1 O organizacji władz administracji ogólnej (Rozp. Pr. Rzpl.).</p> <p>27.1 O ruchu pojazdów mechanicznych (Rozp. Min. Rob. Pub.).</p> <p>3.2 O stosunkach służbowych nauczycieli (ogł. zrewidowanego tekstu ust. z 1.7 1926).</p> <p>24.2 O stosunkach służbowych profesorów szkół akademickich (Rozp. Pr. Rzpl.).</p> <p>6.3 O policji państwowej (Rozp. Pr. Rzpl.; ob. od 1.8 1928 do 1.1 1933).</p> <p>7.3 O postępowaniu administracyjnym (Rozp. Pr. Rzpl.).</p> <p>22.3 O postępowaniu przymusowym w administracji (Rozp. Pr. Rzpl.).</p> <p>22.3 O ewidencji i kontroli ruchu ludności (Rozp. Pr. Rzpl.).</p> <p>22.3 O organizacji straży granicznej (Rozp. Pr. Rzpl.).</p> <p>22.3 O stosunku Państwa do wschodniego kościoła starobrzędowego (Rozp. Pr. Rzpl.).</p> <p>22.3 O utworzeniu przedsiębiorstwa państwowego „Polska Poczta, Telegraf i Telefon” (Rozp. Pr. Rzpl.).</p>	<p>4.1 O prawie prasowym (ogł. jednolitego tekstu ust. z 10.5 1927).</p> <p>6.2 Prawo o ustroju sądów powszechnych; ob. od 1.1 1929.</p> <p>16.2 O karach za szpiegostwo (Rozp. Pr. Rzpl.).</p> <p>7.3 O organizacji więziennictwa (Rozp. Pr. Rzpl.).</p> <p>19.3 Kodeks postępowania karnego (Rozp. Pr. Rzpl.).</p> <p>19.3 O postępowaniu doraźnym (Rozp. Pr. Rzpl.).</p> <p>22.3 Kodeks karny wojskowy (Rozp. Pr. Rzpl.; ob. od 1.8 1928 do 1.1 1933).</p> <p>22.3 O postępowaniu administracyjnym (Rozp. Pr. Rzpl.).</p> <p>22.3 O postępowaniu przymusowym w administracji (Rozp. Pr. Rzpl.).</p> <p>22.3 O sądach pracy (Rozp. Pr. Rzpl.).</p> <p>22.3 O postępowaniu karno-administracyjnym (Rozp. Pr. Rzpl.).</p>	<p>10.2 O utworzeniu przedsiębiorstwa „Wydawnictwa Państwowe” (Rozp. Pr. Rzpl.).</p> <p>15.2 O ustanowieniu Instytutu Badań Konjunktur Gospodarczych i Cen (Rozp. Pr. Rzpl.).</p> <p>16.2 O prawie budowlanym (Rozp. Pr. Rzpl.).</p> <p>14.3 O prawie lotniczym (Rozp. Pr. Rzpl.).</p> <p>17.3 O prawie bankowym (Rozp. Pr. Rzpl.; ob. od 22.3 1928).</p> <p>19.3 O utworzeniu przedsiębiorstwa „Pań. Wytwórnia Aparatów Telegr. i Telef.” (Rozp. Rady Min.).</p> <p>19.3 O utworzeniu przedsiębiorstwa „Pań. Zakłady Inżynierji” (Rozp. Rady Min.).</p> <p>22.3 O zagospodarowaniu lasów państwowych (Rozp. Pr. Rzpl.).</p> <p>22.3 O organizacji władz marynarki handlowej (Rozp. Pr. Rzpl.).</p> <p>22.3 Prawo o spółkach akcyjnych (Rozp. Pr. Rzpl.).</p> <p>22.3 O ochronie wynalazków, wzorów i znaków towar. (Rozp. Pr. Rzpl.; ob. od 26.4 1928).</p> <p>22.3 O lzbach rolniczych (Rozp. Pr. Rzpl.).</p> <p>22.3 O związkach komunalnych (Rozp. Pr. Rzpl.).</p>	<p>25.5 O regulaminie Najw. Trybunału Administracyjnego (Rozp. Pr. Rzpl.; ob. od 31.5 1928 do 15.11 1932).</p>	<p>13.4 Ust. wodna (ogł. jednolitego tekstu ust. z 19.9 1922).</p>	<p>26.1 O kontroli ubezpieczeń (Rozp. Pr. Rzpl.).</p> <p>24.2 O biurowości Narodowej (Rozp. Pr. Rzpl.).</p> <p>6.3 O opiece nad zabytkami (Rozp. Pr. Rzpl.).</p> <p>6.3 O zwolaniu Nadzw. Synodu Ewangelickiego Kościoła Unijnego (Rozp. Pr. Rzpl.).</p> <p>16.3 O położnych (Rozp. Pr. Rzpl.).</p> <p>16.3 O umowie o pracę pracowników umysłowych (Rozp. Pr. Rzpl.).</p> <p>16.3 O umowie o pracę robotników (Rozp. Pr. Rzpl.).</p> <p>16.3 O bezpieczeństwie i „higienie pracy” (Rozp. Pr. Rzpl.).</p> <p>22.3 O ochronie zwierząt (Rozp. Pr. Rzpl.).</p> <p>22.3 O dozorcze nad artykułami żywnościowymi (Rozp. Pr. Rzpl.).</p> <p>22.3 O utworzeniu Państw. Muzeum Archeologicznego (Rozp. Pr. Rzpl.).</p> <p>22.3 O zakładach leczniczych (Rozp. Pr. Rzpl.).</p> <p>5.4 O wyznaniowych gminach żydowskich (ogł. zrewidowanego tekstu Rozp. Pr. Rzpl. z 14.10 1927).</p>	<p>26.4 Dodatkowy protokół do traktatu handlowego z Norwegią, podp. w Warszawie; ob. od 16.5 1929.</p>	<p>12.6 Konwencja konsularna z Belgią, podp. w Brukseli; ob. od 6.9 1931.</p>	<p>5.1 Wyjazd ekspedycji polskiej do Peru.</p> <p>31.1 Otwarcie Instytutu Badań Chemicznych w Warszawie.</p> <p>4.3 Głosowanie do Sejmu.</p> <p>11.3 Głosowanie do Senatu.</p> <p>30.3—2.4 Konferencja polsko-litewska w Królewcu (I cz.).</p> <p>29.4 Król Afgański Amanullah przybywa do Warszawy.</p>	<p>18.1 Utworzenie nowego Senatu.</p> <p>3.8 Opinia St. Trybunału Sprawiedliwości Międzynarodowej w sprawie kompetencji sądów gdańskich w procesach przeciw Polsk. Dyr. Kolejowej.</p> <p>6.3 Porozumienie polsko-gdańskie co do kompetencji sądów gdańskich w procesach przeciw Pol. Dyr. Kolejowej.</p>	1928
		<p>XX. 27.6 1928 — 13.4 1929 Pos. Prof. Dr. KAZIMIERZ BARTEL (zyciorys patrz jak wyżej).</p>	<p>W. R. i O. P. dr. Kaz. Świtalski. Komun. inż. Alf. Kühn. Pozostały skład gabinetu — jak poprzedni.</p> <p>22.12 1928 Sprawiedl. pods. st. St. Car. 8.3 1929 Kier. M. Skarbu dr. Tad. Grodyski.</p>	<p>Zasiada od 27.3 1928 do 30.8 1930. Marszałek: IGNACY DASZYŃSKI 27.3 1918 — 30.8 1930.</p> <p>Ur. 26.10 1866 w Zbarażu, prowadził studia przyrodnicze w Krakowie i Zurychu. Bierze udział w ruchu socjalistycznym. W roku 1897 obrany posłem parlamentu wiedeńskiego. W Naczelnym Komitecie Narodowym reprezentował ideologię niepodległości. W 1918 utworzył w Lublinie tymczasowy Rząd Polskiej Republiki Ludowej. Prezes Rady Naczelnej P. P. S., poseł na</p>	<p>Zasiada od 27.3 1928 do 30.8 1930. Marszałek: Dr. JULJAN SZYMAŃSKI 27.3 1928 — 30.8 1930.</p> <p>Ur. 1870 w Kielcach; dr. medycyny uniwersytetu w Kijowie; asystent kliniki ocznej tamże. Wyjechał do Ameryki i pracował jako docent Rush. Med. Coll. w Chicago, potem jako profesor uniwersytetu w Paranie. Autor wielu prac naukowych; m. in. podręcznika okulistyki w języku polskim i portugalskim.</p>					<p>16.8 Trakt. konylacyjny i trakt. arbitrażowy ze St. Zjedn., podp. w Waszyngtonie; ob. od 3.2 1930.</p> <p>27.8 „Pakt Kelloga” o wyrzeczeniu się wojny jako środka politycznego, podp. w Paryżu; ob. od 24.7 1929.</p> <p>25.10 Trakt. konylacyjno-arbitrażowy z Belgią, podp. w Brukseli.</p> <p>29.10 Trakt. konylacyjno-arbitrażowy z Luksemburgiem, podp. w Luksemburgu; ob. od 2.1 1931.</p> <p>30.11 Trakt. konylacyjno-arbitrażowy z Węgrami, podp. w Warszawie; ob. od 28.2 1930.</p>		<p>1.8 Katastrofa lotnicza Kaliny i Szafasa w Bagdadzie.</p> <p>9.8—15.8 XXXV-ty Kongres Prawa Międzynarodowego w Warszawie.</p> <p>13.9 Wyrok St. Trybunału Sprawiedliwości Międzynarodowej w sprawie odszkodowań za fabrykę w Chorzowie.</p> <p>10.10 Protokół delimitacji granicy polsko-rumuńskiej.</p> <p>3—7.11 Konferencja polsko-litewska w Królewcu (II cz.).</p> <p>10.11 Święto Narodowe 10 rocznicy oswobodzenia Polski.</p> <p>12.11 Układ polubowny z Niemcami w sprawie odszkodowania za Chorzów.</p>	<p>17.7 Układ polsko-gdański w sprawie zatrudnienia robotników w Radzie Portu.</p> <p>4.8 Układ prow. gdański w sprawie wosterplatie oraz w sprawie korzystania z portu gdańskiego przez polskie statki wojenne.</p> <p>21.9 Mianowanie hr. Manfredi Gravina Wysokim Komisarzem Ligi Narodów.</p>				



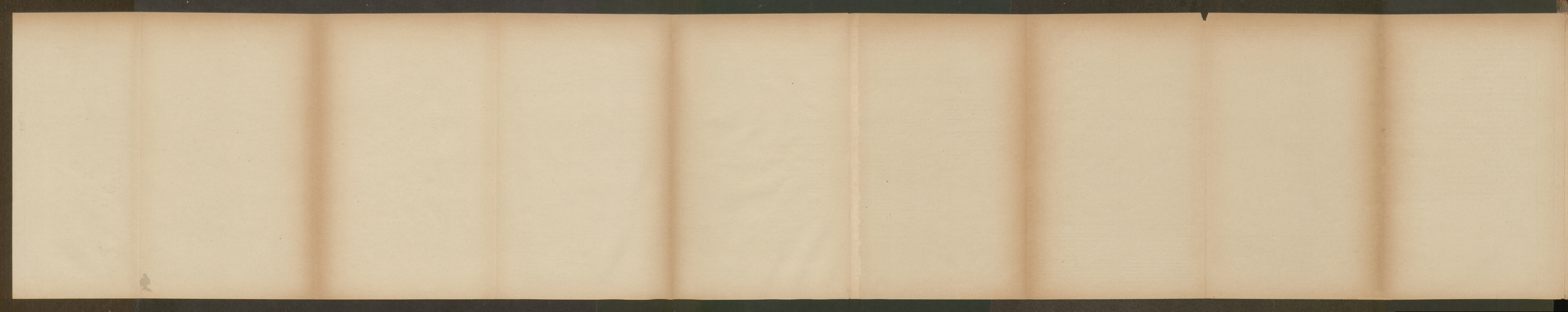







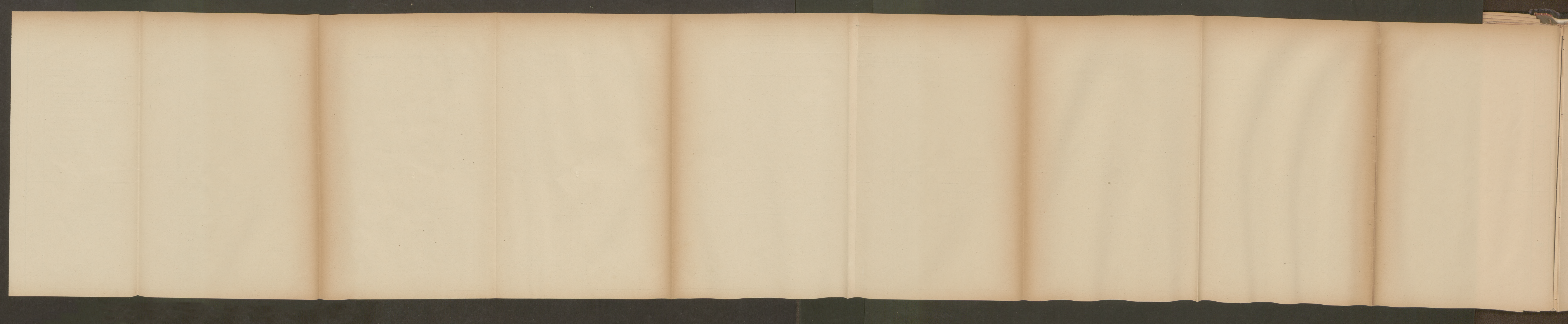



ROK	GŁOWA PAŃSTWA	REZES RADY MINISTRÓW	MINISTROWIE	SEJ M	SENAT	UST. KONSTYT. I PODSTAWOWE	UST. ADMINISTRACYJNE	UST. SĄDOWNICZE	UST. GOSPODARCZE	UST. SPOŁECZNE	UMOWY POLITYCZNE	UMOWY GOSPODARCZE	UMOWY PRAWNE, KONSUL. I IN.	CHRONOLOGJA HISTORYCZNA	G D A Ń S K	ROK
1930		XXI 26.8 — 4.12 1930 Marszałek JÓZEF PILSUDSKI Przewodniczący Rady Ministrów i Minister Spraw Wewnętrznych. (Zobacz patrz Naczelnik Państwa).	Bez teki podp. Józef Beck. Pozostały skład gabinetu (bez Min. Kom.) — jak poprzedni. 28. 8 1930 Komun. inż. Alfons Kühn (dym. 5.9 1932).					29.11 Kodeks postępowania cywilnego (Rozp. Pr. Rzpl.; ob. od 1.1 1933).			2.10 Międzyn. konwencja o pomocy finansowej dla państw zagrożonych wojną, podp. w Genewie.		30. 8 Konwencja o ekstradycji i pomocy prawnej ze Szwecją, podp. w Warszawie; ob. od 9.6 1932. 21.11 Umowa o uprzywilejowanym transzycie przez Polskę Niemcami, podp. w Berlinie; ob. od 1.7 1933.	28—30.8 Międzynarodowa Konferencja Rolnicza w Warszawie. 30. 8 Rozwiązanie Sejmu i Senatu. 31. 8 Demonstracje antyniemieckie w Warszawie. 9. 9 Zwolnienie Sejmu Śląskiego. 10. 9 Aresztowanie byłych posłów Centrolewu. 25. 9 Wybór Prof. Roztworowskiego na członka St. Trybunału Sprawiedliwości Międzynarodowej w Hadze. 16.11 Wybory do Sejmu. 23.11 Wybory do Senatu; wybory do Sejmu Śląskiego. 9.12 Otwarcie Sejmu i Senatu.	26. 8 Opinia St. Trybunału Sprawiedliwości Międzynarodowej co do niemożności uczeszczenia przez Gdańsk w Międzynarodow. Organizacji Pracy. 26. 8 Replika Senatu w sprawie użytkowania portu gdańskiego. 9. 9 Rezolucja Rady Ligi Narodów o zmianie konstytucji Gdańska. 20. 9 Ogłoszenie zrewidowanego tekstu konstytucji Gdańska. 30. 9 Polska przedstawia Wys. Komisarzowi spór o traktowanie obywateli polskich. 11.10 Duplika polska w sprawie użytkowania portu gdańskiego. 16.11 Wybory do Sejmu (wzmocnienie pracy).	1930
		XXV 4.12 1930 — 26.5 1931 Poseł WALERY SŁAWEK. (Zobacz patrz jak wyżej).	Bez teki podp. Bron. Pieracki (dym. 22.6 1931). Sprawiedl. gen. dyr. Miecz. Norwid. Rob. Pub. Neugebauer (dym. 20.3 1922). Pr. i Op. Sp. podp. st. dr. Stef. Hubicki. Ref. Rol. dr. Leon Kozłowski (dym. 20.3 1932). Prz. i Handlu Al. Prystor. Spr. Wewn. Spr. Zagr., Spr. Wojsk. W. R. Spr. Wewn. Spr. Zagr., Spr. Komun. Poczt i Tel., Skarbu — jak dotychczas.	SEJ M III ORDYNARYJNY Z wyborów 16.11 1930 Zasiada od 9.12 1930	SENAT III KADENCJI Z wyborów 23.11 1930 Zasiada od 9.12 1930			12.12 O zandarmierji (Dekret Pr. Rzpl.). 31.12 O policji Państwowej (ogł. jednolitego tekstu Rozp. Pr. Rzpl. z 6.3 1928). 21. 1 O Pocztach, Telegrafach i Telefonicznych (ogł. jednolitego tekstu ust. z 3.6 1924). 25. 3 O zaopatrzeniu emerytalnym funkcjonariuszy państw. i zawodowych (ogł. jednolitego tekstu ust. z 11.12 1923).	12.12 O przedsiębiorstwie „Polskie Koleje Państwowe” (ogł. jednolitego tekstu Rozp. Pr. Rzpl. z 24.9 1926). 12.12 O wykonywaniu rybołówstwa morskigo (Rozp. Min. Przem. i Handlu).		15. 1 Trakt. gwarancyjny z Rumunią, podp. w Genewie; ob. od 26.3 1931 do 26.3 1936. 24. 1 Przystąpienie do klauzuli fakultatywnej Stałego Trybunału Sprawiedliwości Międzynarodowej w Genewie.	7. 4 Konw. o regularnych liniach komunikacji powietrznej z Bułgarią, podp. w Sofii; ob. od 24.2 1932. 22. 4 Konw. lotnicza z Grecją, podp. w Atenach; ob. od 4.5 1932. 8. 5 Konw. handlowa z Indjami, podp. w Warszawie; ob. od 30.6 1932. 21. 5 Międzynarodowa Konwencja o utworzeniu Międzyn. Kredytu Hipot. Rolnego, podp. w Genewie. 13. 5 Konw. o ekstradycji i pomocy prawnej z Belgiją, podp. w Brukseli; ob. od 15.7 1932.	24. 1 Rezolucja Rady Ligi Narodów w sprawach mniejszości niemieckiej w Polsce. 25. 1 Koncesja dla Francuzów Kolejojeżdż. na budowę i eksploatację kolei: Herby. 26. 4 Kongres jugosłowiańsko-polski w Poznaniu. [Nowe—Inowrocław, N. Wies—Gdynia]. 25. 5 Kongres Związku Związków Zawodowych w Warszawie.	10. 1 Wybory nowego Senatu, wybór prezydenta. 16. 4 Opinia Komisji Eksp. Ligi Narodów w sprawie użytkowania portu gdańskiego. 18. 4 Objęcie władzy przez Prezydenta Ziemi. 25. 4 Raport Wys. Komisarza o całokształcie stosunków pol.-gdańskich. 20. 5 Przedłużenie nominacji Wys. Komisarza hr. Gravina na 3 lata (do 22.6 1935). 22. 5 Rezolucja Rady Ligi Narodów przyjmująca raport Wys. Komisarza z 25.4 1931. 22. 5 Rada Ligi Narodów przekazuje sprawę traktowania obywateli polskich St. Trybunałowi Sprawiedliwości Międzynarodowej. 25. 5 Mianowanie Benzingera Prezesem Rady Portu.		
1931		XXV 27.5 1931 — 9.5 1933 ALEKSANDER PRYSTOR Ur. 2.1 1914 w Wilnie z rodziców Feliksa i Marii Olejczakowskich. Szkoły średnie ukończył w Wilnie, nauki przyrodnicze studiował w Moskwie, uzyskując dyplom z botaniki w 1930, potem medycynę w Dorpacie. Został członkiem wydziału botaniki P. P. S., był kierownikiem Strzelca w Krakowie, w 1912 organizował Związek Walki Czynnej w Warszawie. Aresztowany i skazany na 7 lat katorgi w Orle; zwolniony go rewolucja 1917. Powrócił w 1918 do kraju, został podp. stanu w Ministerstwie Pr. i Op. Społ. do 1920, potem pełnił obowiązki gen. adjutanta Nacz. Dow. Wojsk Litwy Środkowej. Powołany do Rządu był Min. Pr. i Op. Społ. w gabinecie Świątalskiego.	Skarbu pos. Jan Pilsudski (dym. 5.9 1932). Prz. i Handlu gen. bryg. dr. Ferd. Zarzycki. Pozostały skład gabinetu — jak poprzedni. 22. 6 1931 Spr. Wewn. Bron. Pieracki. Wyz. Rel. i O. P. pos. Jan. Jedrzejewicz. 20. 3 1932 Rol. i D. P. Sew. Ludkiewicz. 20. 3 Ref. Rol. i (dym. 1.7 1932). 20. 3 Rob. Publicz. inż. Alf. Kühn (dym. 1.7 1932). 20. 3 min. bez teki prof. Wł. Zamiatki (dym. 5.9 1932). 1. 7 Rol. i Ref. Rol. Sew. Ludkiewicz. 5. 9 Skarbu prof. Wł. Mar. Zamiatki. 5. 9 Kier. M. Komun. inż. Mich. Butkiewicz. 2.11 Spr. Zagr. Józ. Beck. 15. 4 1933 Poczt i Tel. podp. inż. Em. Kaliński.	Klub Narodowy Prez. Rom. Rybarski. Klub Chrześcijańskiej Demokracji Prez. Ant. Ponkowski. „CENTROLEW”. Klub Parlamentarny Posłów Chłopskich Prez. Michał Róg. Klub Narodowej Partii Robotniczej Prez. Jan Faustyński. Klub Związku Parlamentarnego Posłów Socjalistycznych Prez. Miecz. Niedziałkowski. Komunistyczna Frakcja Poselska MNIJSZOŚCI NARODOWE Klub Ukraiński prez. dr. An. Horbaczewski Klub Ukraiń. Socjal. Radykałów prez. sen. dr. Iwan Makuch	SENAT III KADENCJI Z wyborów 23.11 1930 Zasiada od 9.12 1930	Marszałek: WŁADYSŁAW RACZKIEWICZ 9.12 1930. Ur. 1.1 1885 w Kutaisie, uzyskał dyplom prawniczy po studiach w Petersburgu i Dorpacie. Brał czynny udział w pracach konspiracyjnych młodzieży w Rosji. W 1917 został radnym Mińska Litewskiego, do 1918 organizuje polską siłę zbrojną w Rosji, bierze udział w formowaniu Dywizji Litewsko-białoruskiej. W 1920 i 21 piastuje godność delegata Rządu polskiego w Wilnie. Minister Spraw Wewnętrznych w I gabinecie Witosa, potem Wojewoda Nowogródzki do 1924 i ponownie Minister Spraw Wewnętrznych w II gabinecie Grabskiego. Od 1926 Wojewoda Wileński.		13. 3 Ust. o wygaśnięciu wszelkich ograniczeń, lub przywilejów związanych z pochodzeniem, narodowością, językiem, rasą lub religią istniejących w ustawodawstwie państw zaborczych. Klub Bezparyjnego Bloku Współpracy z Rządem. Prez. puł. Wal. Stawek. PRAWICA. Klub Narodowy Prez. Józ. Targowski. PRAWICA. Klub Narodowy Prez. dr. Stan. Głabiński. „CENTROLEW”. Zespół Senatorów Chrześcijańskiej Demokracji i Narodowej Partii Robotniczej. Klub Senatorów Ludowych. Prez. Jan Woźnicki. Klub Związku Parlam. Polsk. Socjalist. prez. dr. Stef. Kopeński. MNIJSZOŚCI NARODOWE Klub Ukraiński prez. dr. An. Horbaczewski Klub Niemiecki prez. dr. Edw. Pant	20. 6 O regulaminie więziennym (Rozp. Min. Sprawiedl.). 8. 8 O rejestracji skazanych (Rozp. Min. Sprawiedl.; ob. do 1.1 1933). 13. 8 O organizacji województw (Rozp. Min. Spr. Wewn.) 13. 8 O organizacji Izb Skarbowych, (Rozp. Min. Skarbu). 26.11 O regulaminie urzędowania prokuratur sądów apel. i okręgowych (Rozp. Min. Sprawiedl.; ob. od 1.1 1932 do 1.1 1933).	15. 6 Trakt. przyjaźni, handlowy i praw konsularnych ze St. Zjednoczonymi, podp. w Waszyngtonie; ob. od 9.7 1933. 26. 6 Przystąpienie do protokołu Międzyn. o klauzulach arbitrażowych, podp. w Genewie 24.9 1923. 13. 8 O organizacji województw (Rozp. Min. Spr. Wewn.) 13. 8 O organizacji Izb Skarbowych, (Rozp. Min. Skarbu). 26.11 O regulaminie urzędowania prokuratur sądów apel. i okręgowych (Rozp. Min. Sprawiedl.; ob. od 1.1 1932 do 1.1 1933).	20. 6 O regulaminie więziennym (Rozp. Min. Sprawiedl.). 8. 8 O rejestracji skazanych (Rozp. Min. Sprawiedl.; ob. do 1.1 1933). 13. 8 O organizacji województw (Rozp. Min. Spr. Wewn.) 13. 8 O organizacji Izb Skarbowych, (Rozp. Min. Skarbu). 26.11 O regulaminie urzędowania prokuratur sądów apel. i okręgowych (Rozp. Min. Sprawiedl.; ob. od 1.1 1932 do 1.1 1933).	15. 6 Trakt. przyjaźni, handlowy i praw konsularnych ze St. Zjednoczonymi, podp. w Waszyngtonie; ob. od 9.7 1933. 26. 6 Przystąpienie do protokołu Międzyn. o klauzulach arbitrażowych, podp. w Genewie 24.9 1923. 29. 8 Konw. handlowa i nawigacyjna z Turcją, podp. w Ankarze. 11. 6 Umowa z Niemcami o ubezpieczeniu społecznym; ob. od 1.9 1933. 13. 7 Zawieszenie spłat reparacyjnych niemieckich do 1.7 1932 (prop. Prez. Hoovera). 20. 8 Wizyta ks. Mikołaja Rumunskiego w Warszawie. 23. 8 Propozycja polska paktu o nieagresji z Sowietami. 29. 8 Zamordowanie posła Tad. Hołowińskiego. 17. 9 Memorjał Rządu polskiego w sprawie rozbrojenia moralnego. 11. 6 Umowa z Niemcami o ubezpieczeniu społecznym; ob. od 1.9 1933. 13. 7 Zawieszenie spłat reparacyjnych niemieckich do 1.7 1932 (prop. Prez. Hoovera). 20. 8 Wizyta ks. Mikołaja Rumunskiego w Warszawie. 23. 8 Propozycja polska paktu o nieagresji z Sowietami. 29. 8 Zamordowanie posła Tad. Hołowińskiego. 17. 9 Memorjał Rządu polskiego w sprawie rozbrojenia moralnego. 22.10 Konwencja międzynarodowa paryska o ochronie własności przemysłowej w redakcji z 6.11 1925, podp. w Hadze; ob. od 22.11 1932. 2.12 Poroz. z Jugosławią dotyczące stow. naukowych, szkolnych i artystycznych; ob. od 26.6 1933. 19.12 Konw. o opiece społecznej Finlandji, podp. w Helsinkach; ob. od 27.7 1932. 22.12 Um. z Niemcami o ułatwieniach w małym ruchu granicznym, podp. w Warszawie; ob. od 1.1 1934.	14. 6 Wzręcenie sztandaru 44 pułkowi piech. przez delegację Paryża i 45 pułkowi piech. (przez delegację Verdun). 4. 7 Odsłonięcie pomnika Wilsona w Poznaniu. 20. 8 Wizyta ks. Mikołaja Rumunskiego w Warszawie. 23. 8 Propozycja polska paktu o nieagresji z Sowietami. 29. 8 Zamordowanie posła Tad. Hołowińskiego. 17. 9 Memorjał Rządu polskiego w sprawie rozbrojenia moralnego. 1.12 Przyjazd do Warszawy Marinkowicza, min. spr. zagr. Jugosławii. 9.12 Wizyta min. spr. zagr. Zaleskiego w Londynie. 9.12 Drugi powszechny spis ludności.	30. 6 Przyjęcie ust. o pełnomocnictwach Senatu w celu utrzymania porządku publicznego. 15. 8 Raport Wys. Komisarza o stosunkach polsko-gdańskich. 19. 9 Rada Ligi Narodów przekazuje sprawę postępu polskich okrętów wojennych w Gdańsku St. Trybunałowi Spr. Międzynarodowej. 22. 9 Senat odmawia robotnikom poleśkim prawa otrzymywania zezwoleń na pracę. 26.10 Decyzja Wys. Komisarza w sprawie użytkowania portu gdańskiego. 3.12 Apelacja Senatu do Rady Ligi Narodów w sprawie użytkowania portu gdańskiego. 5.12 Apelacja Rządu Polskiego do Rady Ligi Narodów w sprawie użytkowania portu gdańskiego.	1931	



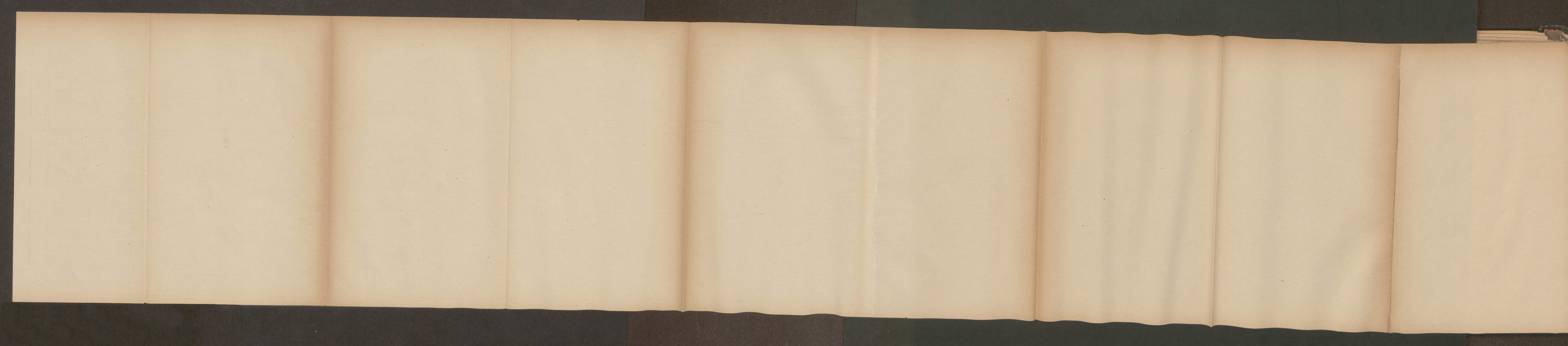



ROK	GŁOWA PAŃSTWA	PREZES RADY MINISTRÓW	MINISTROWIE	SEJ M	SENAT	UST. KONSTIT. I PODSTAWOWE	UST. ADMINISTRACYJNE	UST. SĄDOWNICZE	UST. GOSPODARCZE	UST. SPOŁECZNE	UMOWY POLITYCZNE	UMOWY GOSPODARCZE	UMOWY PRAWNE, KONSUL I IN.	CHRONOLOGJA HISTORYCZNA	G D A Ń S K	ROK
1932				Niemiecki Klub Parlamentarny prez. Eug. Franz Klub Koła Żydowskiego prez. Oż. Thon		27. 1 O państwowym podatku przemysłowym (ogł. zrewidowanego tekstu z 15.7.1925). 11. 3 Ust. o zgrupowaniu Prez. 17. 3 Ust. o upoważnieniu Prez. Rzpł. do wydawania rozporządzeń z mocą ustawy (do sesji zwyczajnej Sejmu, wzgl. w sprawach administracyjnych do dn. 31.12.1934). 25. 4 O opłatach stempowych (ogł. jednolitego tekstu ust. z 1.7.1926).	21. 5 Ozniesieniu Ministerstwa Robót Publicznych z dniem 1.7.1932 (Rozp. Pr. Rzpł.). 21. 5 O złączeniu Ministerstw: Rolnictwa i Reform Roln. z dniem 1.7.1932 (Rozp. Pr. Rzpł.). 21. 6 O zniesieniu Urzędu Emigracyjnego z dniem 1.7.1932 (Rozp. Pr. Rzpł.).	18. 8 Ust. karna skarbowa; ob. od 1.5.1932. 11. 7 Kodeks karny i prawo o wykroczeniach. 30. 9 Kodeks postep. karnego (ogł. jednolitego tekstu Rozp. Pr. Rzpł. z 19.3.1928). 7.10 O ustroju advokatury (Rozp. Pr. Rzpł. ob. od 1.1.1932). 21.10 Kodeks Karny wojskowy (Rozp. Pr. Rzpł. ob. od 1.1.1933). 27.10 Prawo o sądown. postepow. egzekucyjnym (Rozp. Pr. Rzpł. ob. od 1.1.1933). 27.10 O najwyższ. Trybunale Administrac. (Rozp. Pr. Rzpł. ob. od 15.11.1932). 15.11.1 Prawo o ustroju sądów powszechn. (ogł. jednolitego tekstu Rozp. Pr. Rzpł. z 6.2.1928). 1.12 O regulaminie ogólnym wewn. urzędowania sądów apel., okręgowych i grodzkich w sprawach karnych (Rozp. Min. Sprawiedl. ob. od 1.1.1933). 1.12 O regulam. wewn. urzędowania prokuratur sądów apel. i okręgowych (Rozp. Min. Sprawiedl. ob. od 1.1.1933). 1.12 O regulaminie Sądu Najwyższ. (Rozp. Min. Sprawiedl. ob. od 1.1.1933). 1.12 O regulaminie urzędowania Prokuratury Sądu Najwyższ. (Rozp. Min. Sprawiedl. ob. od 1.1.1933). 1.12 Kodeks postępowania cywilnego (ogł. jednolitego tekstu Rozp. Pr. Rzpł. z 29.11.1930). 1.12 O regulaminie ogólnym wewn. urzędowania sądów apel., okręgow. i grodzkich (Rozp. Min. Sprawiedl. ob. od 1.1.1933). 15.12 O regulaminie wewn. urzędowania sądów apel. okręg. i grodzk. w spr. cywilnych (Rozp. Min. Sprawiedl. ob. od 1.1.1933). 22.12 O rejestracji skazanych (Rozp. Min. Sprawiedl. ob. od 1.1.1933). 23.12 O regulam. Najw. Trybunału Admin. (Rozp. Pr. Rzpł. ob. od 15.11.1932).	7. 3 Ust. o rybołówstwie. 10. 3 Ust. o wolnych obszarach celnych. 18. 3 O utworzeniu przedsiębiorstwa „Polski Monopol Tytoniowy”; ob. od 31.3.1932. 21. 6 O utworzeniu przedsiębiorstwa państw. „Polski Monopol Sólny” z dn. 1.7.1932 (Rozp. Pr. Rzpł.). 23. 8 Taryfa celna przywóz. (Rozp. Pr. Rzpł. ob. od 1.1.10.1933). 3. 9 Statut Tow. Kred. Ziemińskiego w Warszawie (ogł. zmienione go tekstu; Rozp. Min. Skarbu). 28. 9 O tymcz. regulowaniu finansów komunalnych (ogł. jednolitego tekstu ust. z 11.8.1932). 15.11 O ochronie lasów nie stanowiących własności Państwa (ogł. jednolitego tekstu Rozp. Pr. Rzpł. z 24.6.1927). 22.11 O izbach rolniczych (ogł. jednolitego tekstu Rozp. Pr. Rzpł. z 22.3.1928). 26.11 O Państwow. Banku Rolnym wraz ze statutem (ogł. jednolitego tekstu ust. z 10.6.1921). 6.12 O sporządzaniu i ustalaniu budżetów związków komunalnych (Rozp. Min. Spr. Wew.). 19.12 O utworzeniu przymusowego zrzeszenia producentów spirytusu (Rozp. Rady Min.).	11. 3 Ust. o ustroju szkolnictwa. 24. 6 O zabezpieczeniu na wypadek bezrobocia (ujednostajnienie ust. z 18.7.1924 i nast.). 23. 8 O pomocy bezrobotnym (Rozp. Pr. Rzpł.; ob. do 1.4.1933). 25. 9 O wykonywaniu praktyki lekarskiej (Rozp. Pr. Rzpł.). 27.10 Prawo o stowarzyszeniach (Rozp. Pr. Rzpł.). 2.12 O przymusie ubezpieczenia od ognia i Powszechnym Zakładzie Ubezpieczeń Wzajemnych (ogł. jednolitego tekstu Rozp. Pr. Rzpł. z 27.5.1927).	4. 1 Trakt. przyjaźni, konylacyjny i arbitrażowy z Grecją, podp. w Warszawie; ob. od 1.8.1932. 8. 7 Umowa międzysojusznicza z Niemcami w sprawie odszkodowań, podp. w Lozannie. 19. 7 Przystąpienie do porozumienia konsultatywnego anglofrancuskiego w sprawach europejskich i in. z 14.7.1932 podp. w Londynie. 25. 7 Pakt o nieagresji z Z.S.R.R. podp. w Moskwie; ob. od 23.12.1932. 23.11 Konwencja o konylacji z Z. S. R. R. podp. w Moskwie; ob. od 23.12.1932. 27. 1 Trakt. konylacyjny z Brazylią, podp. w Rio de Janeiro; ob. od 12.11.1933.	3. 2 Trakt. handlowy z Brazylią, podp. w Rio de Janeiro. 8. 5 Poroz. w sprawach przywozu i wywozu ze Szwajcarią, podp. w Bernie; ob. od 1.5.1932. 12. 8 Protokół dodatkowy do umowy handlowej z Francją z 24.4.1929, podp. w Paryżu. 12. 8 Układ kontyngentowy z Francją, podp. w Paryżu. 26.10 Układ archiwalny z Austrią, podp. w Wiedniu; ob. od 20.5.1933.	11. 1 Traktat o wydawaniu zbiegłych przestępców z W. Brytanią, podp. w Warszawie; ob. od 12.3.1934. 10. 4 Um. z Z.S.R.R. o stos. prawnych na granicy państwa; ob. od 4.10.1933. 22. 4 Um. o zapobieżeniu podwójnemu opodatkowaniu w dziedzinie podatków bezpośrednich. 24. 8 Zgromadzenie Stałego Komitetu do spraw gospodarczych Państw Europy Środkowej i Wschodniej w Warszawie. 28. 8 Zwycięstwo lotników por. Fr. Żwirki i inż. Wigury na olimpiadzie technicznej w Berlinie (Challenge 1932). 5.9—20.9 Konferencja Gospodarcza Państw Europy Środkowej i Wschodniej w Stresie. 10. 9 Prezesem międzynarodowej organizacji Fidac obrony w Oporto gen. R. Górecki. 11. 9 Katastrofa lotników Żwirki i Wigury pod Cierlickiem (Śląsk Cieszyński). 16. 9 Furugh Khan, Minister Spraw Zagranicznych Persji, w Warszawie. 2.10—24.10 Raid kpt. Karpińskiego: Konstantynopol — Bagdad — Teheran — Kabul — Kair — Jeruzolima. 3.10 Reelekcja Polski do Rady Ligi Narodów. 14.11 Ogłoszenie francuskiego planu bezpieczeństwa i rozbrojenia. 16.11 Nota Polski do St. Jędzeczonych w sprawie odłożenia płatności długów wojennych. 23.11 Deklaracja Hoover'a w sprawie długów wojennych. 29.11 Francusko-sowiecki pakt o nieagresji w Paryżu.	10. 2 Dymisja Gen. Kom. Rzp. Henryka Strasaburgera i nominacja dr. Kazimierza Papée. 8. 4 Ponowna opinia Komisji Ekspertów Ligi Narodów w sprawie użytkowania portu gdańskiego. 9. 4 Zarządzenie wykonawcze Min. Skarbu do umowy z 29.5.1929 o zapobieżeniu podwójnemu opodatkowaniu w dziedzinie podatków bezpośrednich. 10. 5 Decyzja Rady Ligi Narodów w sprawie użytkowy. portu gdańskiego. 13. 8 Protokół polsko-gdański w sprawie okrętów polskiej marynarki wojennej, podp. w Gdańsku. 13. 8 Dwie deklaracje w sprawie stosunków polsko-gdańskich. 14. 9 Konkluzja Komisji Ekspertów Ligi Narodów co do użytkowania portu gdańskiego. 19. 9 Zgon Wys. Komisarza Ligi Narodów hr. Gravina. 15.10 Holmer Rosting mianowany przez Radę Ligi Narodów pełniącym obowiązki Wys. Komisarza. 16.11 Zerwanie rokowań gospodarczych polsko-gdańskich. 26.11 Ugoda z Polską w szeregu spornych kwestji. (Sytuacja obywateli polskich w Gdańsku, opłaty kolejowe w walucie polskiej i in.).		
1933 (I półr.)		XXVII. 9.5.1933 JANUSZ JĘDRZEJEWICZ Prezes Rady Ministrów i Minister W. R. i O. P. Ur. 21.6.1885 w Spieżyńcach na Ukrainie. Po ukończeniu w 1904 gimnazjum w Żytomierzu wstąpił na Uniw. Warszawski, z którego został relegowany za udział w strajku szkolnym. Dalsze studia prowadził w Krakowie i Paryżu (Ecole des Sciences Politiques). Po powrocie do kraju poświęcił się pracy pedagogicznej. W czasie wielkiej wojny walczył w szeregach warszawskiego batalionu i Brygady. W 1919 uczestniczył w Wyprawie wileńskiej. Wstąpił do Min. W. R. i O. P., zajmując kolejno coraz odpowiedzialniejsze stanowiska. Wybory do Sejmu w 1928 powołały go do polityki wewnętrznej. Został wiceprezsem klubu B. B. a w gabinecie Prystora ministrem W. R. i O. P. Wybitny publicysta i dziennikarz. Jest jednym z twórców Inst. Nauk. Bad. Europy Wschodniej w Wilnie.	Spr. Wewn. Bron. Pieracki. Spr. Zagr. Józ. Beck. Spr. Wojsk. Marsz. Józef Piłsudski. Skarbu prof. Wład. Marj. Zawadzki. Sprawiedl. Czesł. Michałowski. Rol. i Ref. Rol. pods. st. dr. Bron. Nakoniecznikow-Kukowski. Prz. i Handlu gen. br. dr. Ferd. Zarzycki. Kier. Min. inż. Mich. Butkiewicz. Kom. Pr. i Op. Sp. dr. Stef. Hubicki. Poczt i Tel. inż. Em. Kallński.		21.10 O granicy morskiej Państwa (Rozp. Pr. Rzpł.).	15. 1 O ruchu pojazdów mechanicznych na drogach publicznych (Rozp. Min. Kom. i Spr. Wew.). 28. 1 O służbie wojskowej podoficerów i szeregowców marynarki wojennej (ogł. jednolitego tekstu Rozp. Pr. Rzpł. z 7.3.1928). 23. 3 Ust. o częściowej zmianie ustroju samorządu terytorjalnego.	15. 1 O ruchu pojazdów mechanicznych na drogach publicznych (Rozp. Min. Kom. i Spr. Wew.). 28. 1 O służbie wojskowej podoficerów i szeregowców marynarki wojennej (ogł. jednolitego tekstu Rozp. Pr. Rzpł. z 7.3.1928). 23. 3 Ust. o częściowej zmianie ustroju samorządu terytorjalnego.	11. 3 O ustanowieniu w Gdyni wolnego obszaru celnego (Rozp. Rady Min.). 24. 3 Ust. o ulgach dla nowowznoszonych budowli. 28. 3 Ust. o kartelach. 13. 5 O Państwowym Funduszu Drogowym (ogł. jednolitego tekstu ust. z 3.2.1931).	15. 3 Ust. o szkołach akademickich; ob. od 1.9.1933. 16. 3 Ust. o funduszu pracy; ob. od 1.4.1933. 28. 3 Ust. o opiece nad muzeami publicznymi. 28. 3 Ust. o ubezpieczeniu społecznem. 30. 4 O stowarzyszeniach akademickich (Rozp. Min. W. R. i O. P.).	10. 6 Um. handl. z Belgją i Luksemburgiem, podp. w Brukseli. 19. 6 Um. z Z.S.R.R. o splanie materiałów drzewnych na rzekach granicznych, podp. w Warszawie.	3. 6 Konw. o trybie badania i rozstrzygnięcia incydentów i zażądań granicznych z Z.S.R.R., podp. w Moskwie; ob. od 4.11.1933.	21.1—5.2 Min. Spr. Zagran. Beck w Genewie (70 sesja Rady Ligi Nar.). 1. 2 Deklaracja min. spr. zagr. Becka na posiedzeniu Rady Ligi Narodów w sprawie nadużywania traktatów o ochronie mniejszości narodowych dla celów politycznych. 11. 2 Ostateczny wyrok Sądu Apelac. w Warszawie w procesie „Centrolewu”. 1. 3 Inauguracja magistralnej linii kolejowej łączącej G. Śląsk z Bałtykiem (N. Herby—Gdynia). 4. 3 Lot do granic stratosfery Hynka i Burzyńskiego na balonie „Polonia”. 10—17.3 Min. Spr. Zagr. Beck w Genewie (71 sesja Rady Ligi Nar.). 28. 3 Rozwiązanie stowarzyszenia „Obóz Wielkiej Polski”. 7. 5 Lot transatlantyki kpt. Skarżyńskiego: St. Louis (Senegal)—Maceió (Brazylia). 8. 5 Reelekcja Prez. Rzpłitej Ign. Mościckiego na nowy okres siedmioletni. 24. 5 Deklaracja polska w sprawie paktu 4 Mocarstw. 16—20.6 Wizyta parlamentarzystów jugosłowiańskich w Polsce. 25—28.6 Wizyta w Warszawie ks. Mikołaja rumuńskiego.	1. 2 Rada Ligi Narodów przedłuża mandat Wys. Komisarza Elmera Rostinga do 15.10.1933. 16. 2 Senat wycofuje oddziały policji, odane do dyspozycji Rady Portu, wprowadzając własną policję. 6. 3 Polska wzmacnia ochroniający Westerplatte. 16. 3 Przywrócenie status quo na Westerplatte i w Porcie Gdańskim na podstawie porozumienia polsko-gdańskiego w Genewie z 14.3.1933. 27. 5 Wybory do Volkstagu zwycięstwo narodowych socjalistów. 20. 6 Dr. Rauschnig zostaje prezydentem Senatu, utworzonego z koalicji: narodowych socjalistów i centrum.		1933 (I półr.)	



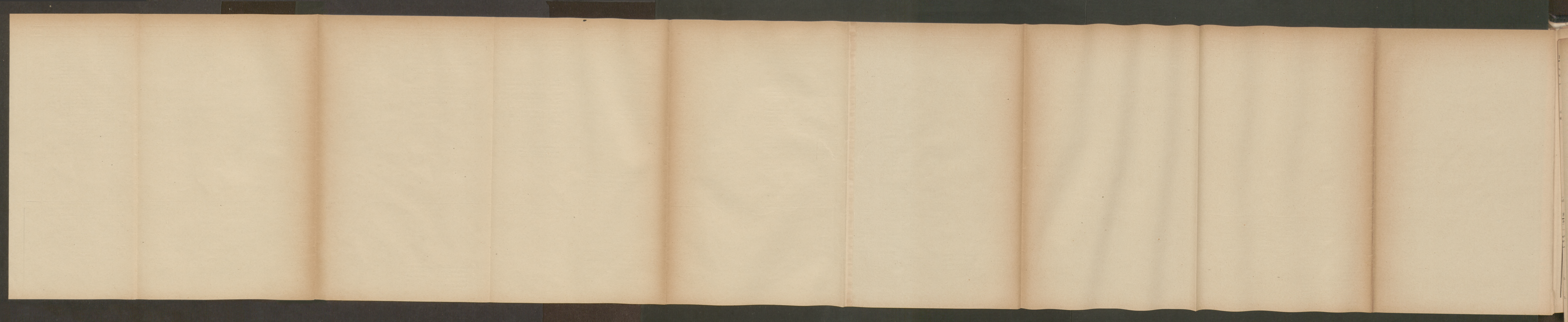



**DEMOGRAFJA.**

Rok	Ruch ludności. W tysiącach.		Spisy.	
	Stan ludności na 1 I	Emigracja	Spis ludności 30.9.1921	Spis ludności 9.12.1931
1919	26.282	6,7	27.176,7	32.132,9
1920	26.664	8,3	19.196,3	23.255,2
1921	26.829	11,3	6.681,6	8.686,3
1922	27.471	7,0	318,5	191,5
1923	27.941	12,4	1.526,0	—
1924	28.375	7,6	936,7	1.178,2
1925	28.810	8,1	452,0	605,5
1926	29.740	16,5	245,2	316,2
1927	30.104	14,7	184,8	246,7
1928	30.485	18,6	183,7	221,3
1929	30.909	24,3	129,0	196,4
1930	31.258	21,8	104,9	127,0
1931	31.685	26,0	88,9	117,6
1932	32.176	21,4	87,6	117,5
1933	32.638	35,5	86,5	109,5

**SKOŁNICTWO**

Rok	Niższe*		Średnie		Wyższe	
	Szkoly	Uczniowie	Szkoly	Uczniowie	Dyplomy: Stopnie naukowe wyższe	niższe
1920/21	25.621	2.971.600	719	201.153	7.381	16
1921/2	27.585	3.213.768	752	219.378	7.654	17
1922/3	27.565	3.225.959	762	227.129	8.054	17
1923/4	27.659	3.283.901	764	221.794	9.150	19
1924/5	27.646	3.259.457	778	219.978	10.259	19
1925/6	27.509	3.259.540	780	216.552	11.468	18
1926/7	26.766	3.363.328	796	215.470	12.947	19
1927/8	26.669	3.383.708	794	209.194	13.530	20
1928/9	26.791	3.496.934	777	203.939	14.835	21
1929/30	26.532	3.691.739	759	203.387	13.756	22
1930/1	26.645	3.958.986	743	204.992	14.638	22
1931/2	26.932	4.244.609	748	202.846	15.130	22
1932/3	26.838	4.510.631	765	186.805	15.035	24
1933/4	27.277	4.623.714	—	—	—	—

\* Od 1929/30 tylko szkoły powszechne.

**KOMUNIKACJA KOLEJOWA NORMALNOTOROWA.**

Rok	w eksploatacji: w km.	Tabor			Czynne przeciętnie dziennie:		Przewóz:		
		Parowozy	Wagony:		Parowozy	Wagony:	Pasażerów w tysiącach	Towarów w tysiącach tonn.	
			Oso-bowe	Towaro-we					Oso-bowe
1919	7.77	2.741	7.078	58.499	1.080	—	35.770	61.453	11.900
1920	13.10	—	—	—	1.603	5.308	59.271	66.785	17.055
1921	15.56	—	—	—	2.169	6.298	68.766	127.033	29.946
1922	15.55	4.374	9.454	97.145	2.650	6.229	79.487	145.734	42.821
1923	16.83	5.030	11.710	118.471	3.134	8.699	97.894	168.896	75.524
1924	16.87	5.079	11.661	126.469	2.815	8.449	91.429	208.582	85.212
1925	16.84	5.123	11.781	130.932	2.797	9.324	86.075	162.604	58.520
1926	16.87	5.200	11.635	126.087	2.850	9.322	94.727	146.148	64.580
1927	17.14	5.223	11.653	136.846	3.072	9.571	111.360	153.505	73.693
1928	17.20	5.215	11.941	144.652	3.263	10.004	118.044	174.359	80.727
1929	17.33	5.269	11.913	150.929	3.350	10.231	127.239	167.567	85.862
1930	17.51	5.330	12.127	153.381	3.021	10.507	99.543	154.126	69.514
1931	17.56	5.384	12.366	156.175	2.812	10.528	89.524	135.202	63.902
1932	17.64	5.405	12.223	155.898	2.285	10.072	70.863	112.521	48.716

**KOMUNIKACJA DROGOWA.**

Rok	Drogi:		Samochody i pojazdy mechaniczne; stan na 1.1.	Autobusy:	
	Bilety w kilonetrach	Gruntowe w kilometrach		Ilość	Długość szlaków w kilometrach
1924	—	—	10.496	—	—
1925	38.730	26.919	11.434	—	—
1926	44.690	49.781	17.151	—	—
1927	43.430	42.354	19.655	1.067	14.050
1928	44.372	42.354	25.656	2.121	20.281
1929	45.223	38.657	34.298	3.224	25.710
1930	45.907	34.403	43.319	4.048	26.870
1931	46.892	31.306	47.331	4.293	24.990
1932	—	—	36.737	3.047	22.150
1933	—	—	34.197	2.545	—

**TABLICA SYNCHRONISTYCZNA ROZWOJU POLSKI WSPÓŁCZESNEJ**

**DZIAŁ III STATYSTYCZNY.**

**MAJĄTEK PAŃSTWA w dn. 1.I.1927.**

W mln. zł.	MAJĄTEK PAŃSTWA w dn. 1.I.1927.									
	Nieruchomości i ruchomości w administracji cywilnej i wojskowej	Majątki ziemskie	Lasy państwowe	Środkii komunikacji	Bogactwa mineralne	Przedsiębiorstwa państwowe	Monopole państwowe	Lokaty, należności i gotowizna Skarbu	Inne	Aktywa
3.364	554	2.681	8.467	278	347	136	456	119	16.402	20,5%
3,4%	16,4%	51,6%	1,7%	2,1%	0,8%	2,8%	0,7%	100%		

**ZADŁUŻENIE**

W mln. zł.	ZADŁUŻENIE									
	WEWNĘTRZNE					ZAGRANICZNE				
131,9	41,3	404,6	590,9	2.284,3	1,5	329,9	3.784,4	23,1%	76,9%	
Wartość netto										12.617,6
Na 1 mieszkańca										427,2 zł.

**ZADŁUŻENIE.**

Rok	DŁUGI PAŃSTWA				Długi Samorządów
	Ogółem	We-wnętrzne	Zagraniczne	Obciąż. na 1-go mieszk. w złotych	
1.XI.1918	—	—	—	—	Marki polskie 1.070,2
1919	1.727,5	498,4	1.229,1	65,25	—
1920	2.481,2	772,1	1.709,1	92,77	—
1921	1.877,5	409,5	1.468,0	69,15	6.874,4
1922	1.705,9	222,9	1.483,0	61,57	Złote w złocie 7,6
1923	1.470,0	106,8	1.364,0	52,21	9,0
1924	1.792,5	193,8	1.598,6	62,69	175,0
1925	1.877,0	200,8	1.676,2	64,73	Złote obiegowe 266,0
1926	3.519,9	270,2	3.250,0	117,64	294,9
1927	4.161,0	299,0	3.862,0	137,35	Stan na 1.IV
1928	4.170,0	360,0	3.810,0	135,84	506,1
1929	4.073,0	382,0	3.690,8	131,03	862,7
1930	4.413,5	420,9	3.992,6	140,24	879,0
1931	5.028,5	458,6	4.569,8	157,48	1.221,4
1932	5.054,5	540,2	4.514,2	153,19	—

**BUDŻET I.**

Rok	D O C H O D Y						W Y D A T K I				
	Ogółem	Daniny publiczne	Monopole	Admini-stracja	Zapora-trzenia państwowe	Przedsię-biorstwa	Ogółem	Admini-stracja	Zapora-trzenia	Długi	Przedsię-biorstwa
1919/20	17.537,6	5.022,4	503,2	12.012,0	—	—	78.773,2	—	—	—	—
1921	104.888,0	52.917,0	21.938,0	26.565,0	3.468,0	—	267.559,0	232.450,0	—	—	35.109,0
1922	498.290,0	334.899,0	46.552,0	102.209,0	14.630,0	—	968.409,0	825.577,0	—	—	142.832,0
1923	91.432.286,3	37.314.573,8	4.150.957,0	49.832.017,6	134.737,9	—	205.136.781,5	203.734.629,1	1.402.152,4	—	—
1924	1.370,2	891,3	291,1	154,0	13,3	—	1.559,6	1.376,4	94,5	11,0	77,7
1925	1.738,0	922,4	405,6	325,0	23,9	—	1.877,9	1.629,8	166,5	41,4	40,2
1926/7	2.135,3	1.128,6	626,5	203,3	23,7	—	1.974,7	1.632,1	181,4	149,1	12,1
1927/8	2.770,7	1.494,6	796,6	249,1	27,5	—	2.556,0	2.084,5	243,8	186,6	41,1
1928/9	3.008,3	1.736,8	890,3	246,6	28,9	0,9	104,8	2.841,1	2.313,8	279,0	227,8
1929/30	3.030,7	1.736,1	886,1	270,6	26,7	—	112,2	2.992,3	2.403,9	306,3	251,2
1930/1	2.750,4	1.463,2	804,7	340,4	24,4	—	117,7	2.813,9	2.220,4	322,3	266,4
1931/2	2.262,1	1.177,5	677,9	225,7	33,4	—	147,8	2.467,5	1.901,3	320,3	242,6
1932/3	2.377,4	1.235,2	695,9	259,9	33,1	—	153,3	2.451,9	1.863,1	305,8	275,7
1933/4	2.058,9	1.016,3	661,2	226,6	50,0	—	104,8	2.458,0	1.818,2	294,8	338,3

**BUDŻET I.**

Rok	D O C H O D Y (ważniejsze pozycje)					W Y D A T K I (ważniejsze pozycje)						
	Przedsiębiorstwa	Monopole	S ó l	Tytoń	Sprytus	Minist. Spraw Zagranicznych	Minist. Spraw Wojskowych	Minist. Spraw Wewnętrznych	Minist. Skarbu	Minist. Wyz. Rel.	Okw. Pub.	Pr. i Op. Społecz.
1919/20	—	—	—	—	—	547,5	42.290,5	2.636,9	7.018,7	1.921,7	—	927,1
1921	—	3.378,0	—	—	—	11.380,0	99.198,0	13.745,0	28.165,0	16.599,0	—	2.867,0
1922	—	13.967,0	—	—	—	25.720,0	352.682,0	70.117,0	122.337,0	89.181,0	—	5.538,0
1923	—	3.870.344,5	—	—	—	1.471.226,3	112.271.597,7	5.410.218,8	5.679.410,8	9.714.466,7	—	55.527,0
1924	—	8,9	8,9	17,7	133,8	131,9	17,8	674,6	152,9	80,4	—	234,9
1925	—	30,2	22,4	32,1	182,4	178,1	26,1	675,2	199,3	131,1	—	309,1
1926/7	33,3	89,3	24,1	41,6	291,1	279,7	40,8	622,9	184,0	101,5	—	288,0
1927/8	51,0	190,0	23,6	44,9	372,1	360,6	46,1	823,2	217,1	126,6	—	361,1
1928/9	—	80,6	19,0	45,9	384,5	433,2	55,7	851,2	249,7	171,3	—	431,7
1929/30	—	80,4	26,9	41,3	390,0	419,8	56,7	847,6	250,8	158,8	—	462,2
1930/1	30,0	72,1	11,2	48,0	390,0	332,4	52,1	775,0	242,3	138,1	—	443,1
1931/2	67,3	33,4	42,4	45,4	350,1	260,4	47,8	761,3	212,8	115,2	—	356,7
1932/3	70,5	48,0	28,0	47,1	340,0	270,0	44,3	832,7	211,6	114,9	—	348,



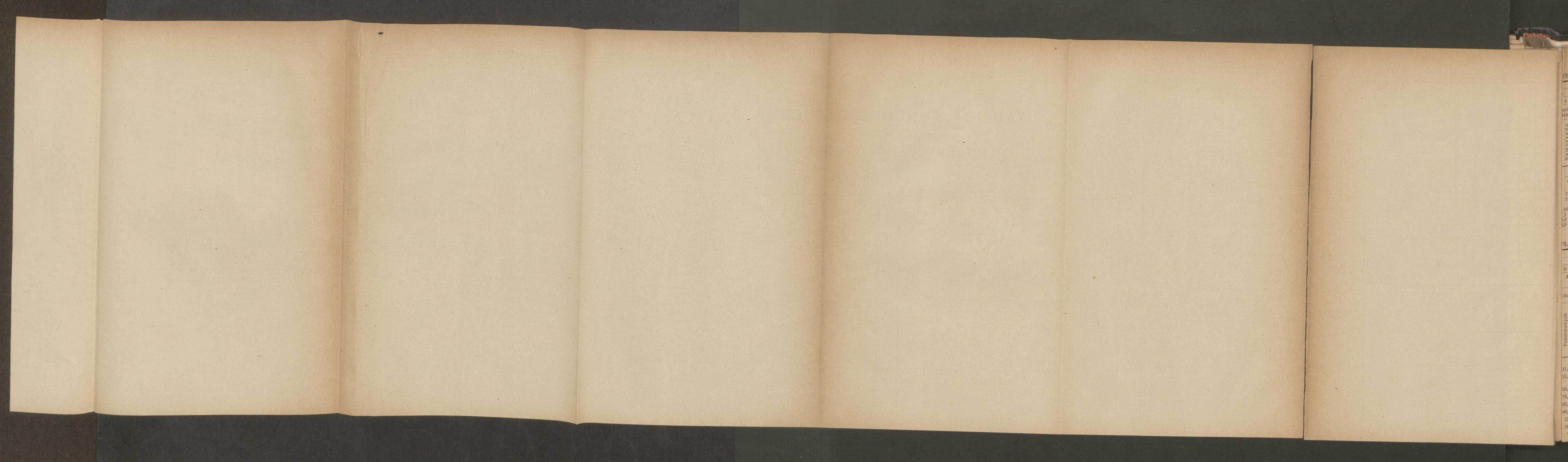



RUCH OKRĘTOWY W GDAŃSKIM PORCIE.

Rok	Weszło		Wyszło		Ogółem	
	Okrętów	regton netto	Okrętów	regton netto	Okrętów	regton netto
1912	2.992	970,7	2.974	993,2	5.966	1.963,8
1913	2.910	924,8	2.855	936,9	5.765	1.861,7
1920	1.951	987,8	1.935	975,2	3.886	1.962,9
1921	2.631	1.567,6	2.623	1.603,7	5.254	3.171,3
1922	2.712	1.423,1	2.697	1.428,8	5.409	2.851,9
1923	2.913	1.701,7	2.873	1.710,4	5.786	3.412,2
1924	3.312	1.635,0	3.330	1.648,1	6.642	3.283,0
1925	3.986	1.870,0	3.958	1.864,2	7.947	3.734,2
1926	5.967	3.432,5	5.903	3.395,8	11.930	6.828,3
1927	6.950	3.899,9	6.942	3.932,6	13.892	7.832,4
1928	6.198	4.045,2	6.183	4.026,6	12.381	8.071,8
1929	5.396	3.892,4	5.432	3.917,9	10.828	7.810,3
1930	6.078	4.143,0	6.086	4.143,0	12.164	8.286,0
1931	5.960	4.061,7	5.971	4.064,0	11.931	8.125,7
1932	4.637	2.750,2	—	2.770,8	—	5.521,0

RUCH STATKÓW W GDYNI.

Rok	Statków			Wywieziono ładunku tysięcy ton
	Weszło	Wyszło	netto regton (tys.)	
1924	27	27	14,4	9,1
1925	85	72	71,4	50,1
1926	298	303	208,2	413,8
1927	530	519	416,3	889,4
1928	1.108	1.093	973,6	1.765,0
1929	1.541	1.552	1.457,7	2.493,0
1930	2.238	2.219	2.014,6	3.122,3
1931	3.144	3.148	2.665,4	4.741,6
1932	3.610	3.604	2.838,6	4.761,4
1933	4.355	4.337	3.401,0	5.235,0

LOTNICTWO.

Rok	Loty wykonane	Pasażerów
1922	271	659
1923	596	2.089
1924	1.470	2.791
1925	2.809	5.394
1926	2.815	6.704
1927	3.779	8.160
1928	3.425	6.876
1929	6.584	16.428
1930	6.052	13.682
1931	5.895	14.687
1932	5.474	11.187

OBROTY.

Rok	Obroty żyrowe Instytucyj Emisyjnych		Izby Rozrachunkowe	Giełdy		Kurs 7 <sup>0</sup> / <sub>0</sub> poz. stabil. z 1927 r.
	P. K. K. P.	M a r k i		Warszawska	Provincialne	
1919	—	1.862	2.491 złote	—	—	—
1920	—	26.611	687,1	—	—	—
1921	2.773.288	269.167	366,5	37.441	2.724	—
1922	11.891.712	1.898.441	648,4	267.953	31.387	—
1923	Bank Polski	1.276	329,7	230,6	38,9	—
1924	16.141	3.905	381,4	528,7	63,5	—
1925	24.914	7.417	1.592,2	724,6	43,4	—
1926	23.845	10.619	1.105,2	676,6	25,3	—
1927	46.495	15.941	2.736,0	1.148,6	54,9	90,90
1928	60.491	21.273	5.019,0	876,2	41,3	92,65 89,73
1929	65.198	24.008	7.267,0	549,8	34,0	90,76 84,10
1930	62.243	23.862	8.741,0	712,5	33,8	85,91 82,40
1931	53.928	22.623	7.743,2	985,8	20,4	71,25 68,00
1932	43.073	21.791	6.418,4	672,5	12,2	52,70 51,00
1933	42.989	25.258	7.482,3	—	—	— 66,40

POCZTA, TELEGRAF I TELEFON.

Rok	Ruch pocztowo-telegraficzny			Telefon		
	Listy	Przekazy wpłacone	Telegramy nadane	Długość linii telegraficznej w kilometrach	Liczba sieci miejscowych	
1920	403,5	5,1	5,6	32.287*	91,7	1.296
1921	505,8	6,3	6,8	41.016*	162,8	1.236
1922	593,8	6,6	6,9	27.993	186,6	1.353
1923	673,1	7,7	7,0	28.050	189,5	1.456
1924	584,4	7,5	7,0	28.410	201,1	1.479
1925	672,3	10,6	7,5	33.899	226,3	1.724
1926	736,1	14,0	7,0	30.681	384,0	1.967
1927	832,7	15,6	7,5	26.458	418,0	2.113
1928	933,8	16,0	7,0	27.012	472,0	2.397
1929	999,2	16,8	6,5	24.505	498,0	2.571
1930	978,0	16,9	5,8	25.194	570,0	2.619
1931	847,0	15,3	4,8	25.085	606,0	2.759
1932	691,0	13,3	3,9	25.379	—	2.862

\*) W tem linie telegraficzne zarządów kolejowych.

STATYSTYKA POLITYCZNA

S E J M	Stan liczebny Klubów w dniu:															
	Ustawodawczy z 26.I.1919 r.				I Ordynar. z 5.II.1922 r.		II Ordynar. z 4.III.1928 r.		III Ordynar. z 16.IV.1930 r.							
	%	12.4 1919	20.1 1920	27.11 1922	%	15.2 1923	20.10 1923	%	10.6 1928	1.5 1930	%	1.3 1931	1.3 1932	1.3 1933		
Prawica	Bezpartyjny Blok Współpr. z Rządem	3,9	17	18	15	—	—	27,5	122	108	55,6	247	247	247		
	Klub Pracy Konstytucyjnej	25,2	109	71	81	22,1	98	100	8,3	37	37	—	—	—		
	Związek Ludowo-Narodowy (Klub Narodowy)	7,1	31	—	—	—	—	—	13,9	62	63	63	63	63		
	Polskie Zjednoczenie Ludowe	—	—	71	45	—	—	—	—	—	—	—	—	—		
	Narodowe Zjednoczenie Ludowe	—	—	—	—	6,3	28	20	—	—	—	—	—	—		
	Klub Chrześcijańsko-Narodowy (Narodowe Chrześc. Stron. Ludowe)	—	—	13	23	—	—	—	—	—	—	—	—	—		
	Zjednoczenie Mieszczanieckie	—	—	13	11	—	—	—	—	—	—	—	—	—		
	Klub Chrześcijańskiej Demokracji	—	—	—	—	9,7	43	41	3,3	15	13	3,3	15	14	14	
	Grupa Śląska Chrześc. Demokracji	—	—	—	—	—	—	—	0,7	3	3	—	—	—	—	
	Polskie Stron. Katolicko-Ludowe	—	—	—	—	—	—	—	—	—	—	—	—	—	—	
Centrum	Polskie Stronnictwo Ludowe (Klub Parl. Posłów Chłopskich)	—	—	—	—	—	—	—	—	—	10,8	48	46	42		
	Klub Parlamentarny Chłopskiego Stronnictwa Rolniczego	—	—	—	—	—	—	—	—	—	—	—	—	—		
	Polskie Stronnictwo Ludowe „Piast”	10,2	44	91	15,8	70	50	4,7	21	20	—	—	—	—		
	Polskie Stronnictwo Ludowe „Wyzwolenie”	13,2	57	24	10,8	48	47	9,0	40	39	—	—	—	—		
	Polskie Stronnictwo Chłopskie	—	—	—	—	—	—	5,9	26	27	—	—	—	—		
	Polskie Stronnictwo Ludowe-Lewica	2,5	11	11	8	—	—	—	—	—	—	—	—	—		
	Stronnictwo Radykalno-Chłopskie	—	—	2	2	0,9	4	4	—	—	—	—	—	—		
	Niezależna Partia Chłopska	—	—	—	—	—	—	—	—	—	—	—	—	—	—	
	Związek Chłopski	—	—	—	—	—	—	—	—	—	—	—	—	—	—	
	Lewica	Narodowo-Chrześc. Klub Robotniczy	—	—	29	25	6	—	—	—	—	—	—	—	—	
Narodowa Partia Pracy		—	—	14	21	4,1	18	18	3,1	14	13	2,2	10	10	9	
Klub Narodowej Partii Robotniczej (Narodowy Związek Robotniczy)		3,7	17	—	—	—	—	—	—	—	—	—	—	—	—	
Frakcja Narodowej Partii Robotniczej-Lewica		—	—	—	—	—	—	—	1,1	5	4	—	—	—	—	
Związek Polskich Posłów Socjal. (Klub Związk. Parlam. Posłów Socjal.)		8,1	35	35	33	9,2	41	41	14,4	63	51	5,5	24	23	23	
Polska Partia Socjalistyczna (dawna Frakcja Rewolucyjna)		—	—	—	—	—	—	—	—	—	—	—	—	—	—	—
Stronnictwo Komunistyczne (Związek Proletariacki Miast i Wsi) (Komunistyczna Frakcja Poselska)		—	—	—	—	—	—	—	—	—	—	—	—	—	—	—
Ukraińsko-Białoruski Klub Sejmowy		—	—	—	—	—	—	—	—	—	—	—	—	—	—	—
Klub Ukraiński		—	—	—	—	4,5	20	15	—	—	—	—	—	—	—	—
Klub Białoruski		—	—	—	—	2,4	11	5	1,1	5	4	—	—	—	—	—
Mniejszości narodowe	Klub Ukraiński Socj. Radyk. Part. Reprez.	—	—	—	—	—	—	—	—	—	—	—	—	—	—	
	Ukr. Włośc. Robot. Socj. Zjednocz. „Selrob”	—	—	—	—	—	—	—	—	—	—	—	—	—	—	
	Ukr. Włośc. Robot. Socj. Zjedn. „Selrob”-Lewica	—	—	—	—	—	—	—	—	—	—	—	—	—	—	
	Ukr. Włośc. Robot. Socj. Zjedn. „Selrob”-Jedność	—	—	—	—	—	—	—	—	—	—	—	—	—	—	—
	Niemiecki Klub Parlamentarny (Klub Zjednoczenia Niemieckiego)	0,5	2	2	7	—	—	—	—	—	—	—	—	—	—	—
	Niemiecki Klub Parlamentarny (Niemieckie Stronnictwo Ludowe)	2,1	9	10	10	7,5	34	34	3,0	13	13	1,4	6	6	8	
	Klub Koła Żydowskiego	—	—	—	—	—	—	—	—	—	—	—	—	—	—	—
	Rady Ludowe	—	—	—	—	—	—	—	—	—	—	—	—	—	—	—
	Inne i bez przynależności państwowej	3,7	16	6	15	1,4	6	8	1,6	7	9	0,4	2	9	6	
	Nieobsadzone mandaty	—	—	—	—	—	—	—	—	—	—	—	—	—	—	—

S E N A T

S E N A T	Stan liczebny Klubów w dniu:													
	I z 12.II.1922				II z 11.III.1928		III z 23.IV.1930							
	%	15.3 1923	%	10.6 1928	%	1.3 1931	1.3 1932	1.3 1933						
Prawica	Bezpartyjny Blok Współpracy z Rządem	41,4	46	66,6	74	73	73	—	—	—	—	—	—	
	Związek Ludowo-Narodowy	27,0	30	8,2	9	10,8	12	12	12	—	—	—	—	
	Klub Chrześcijańsko-Narodowy	8,2	9	—	—	—	—	—	—	—	—	—	—	
	Klub Chrześcijań.-Demokratyczny	7,2	8	5,4	6	—	—	—	—	—	—	—	—	
	Narodowa Partia Robotnicza i Klub Chrześcijańsko-Demokratyczny	—	—	—	—	5,4	6	4	6	—	—	—	—	
	Centrum	Klub Senatorów Ludowych	—	—	—	—	5,4	6	6	6	—	—	—	—
		Polskie Stronnictwo Ludowe „Piast”	15,3	17	2,7	3	—	—	—	—	—	—	—	—
		Polskie Stronnictwo Ludowe „Wyzwolenie”	7,2	8	6,3	7	—	—	—	—	—	—	—	—
		Klub Stronnictwa Chłopskiego	—	—	—	—	2,7	3	—	—	—	—	—	—
		Klub Narodowej Partii Robotniczej	2,7	3	2,7	3	—	—	—	—	—	—	—	—
Klub Związku Parlam. Polsk. Socjal.		6,3	7	9,0	10	4,5	5	5	5	—	—	—	—	
Klub Ukraiński		5,4	6	10,8	12	3,6	4	4	4	—	—	—	—	
Lewica		Klub Białoruski	1,8	2	—	—	—	—	—	—	—	—	—	—
		Klub Koła Żydowskiego	10,8	12	5,4	6	—	—	—	—	—	—	—	—
		Niemiecki Klub Parlamentarny	—	—	—	—	4,5	5	2,7	3	3	3	—	—
	Klub Zjednoczenia Niemieckiego	4,5	5	—	—	—	—	—	—	—	—	—	—	
	Inne i bez przynależności	3,4	4	0,9	1	0,9	1	4	2	—	—	—	—	

INSTYTUCJE EMISYJNE.

Stan na 31.XII	STAN CZYNNY				STAN BIERNY	
	Złoto	Srebro i monety srebrne	Należn. zagran. zaliczone do pokrycia	Portfel wekslowy	Bilety inst. emisyjnych	Bilony i bilety zdawkowe
1918	6,6	25,5	2.459,6	—	736,2	



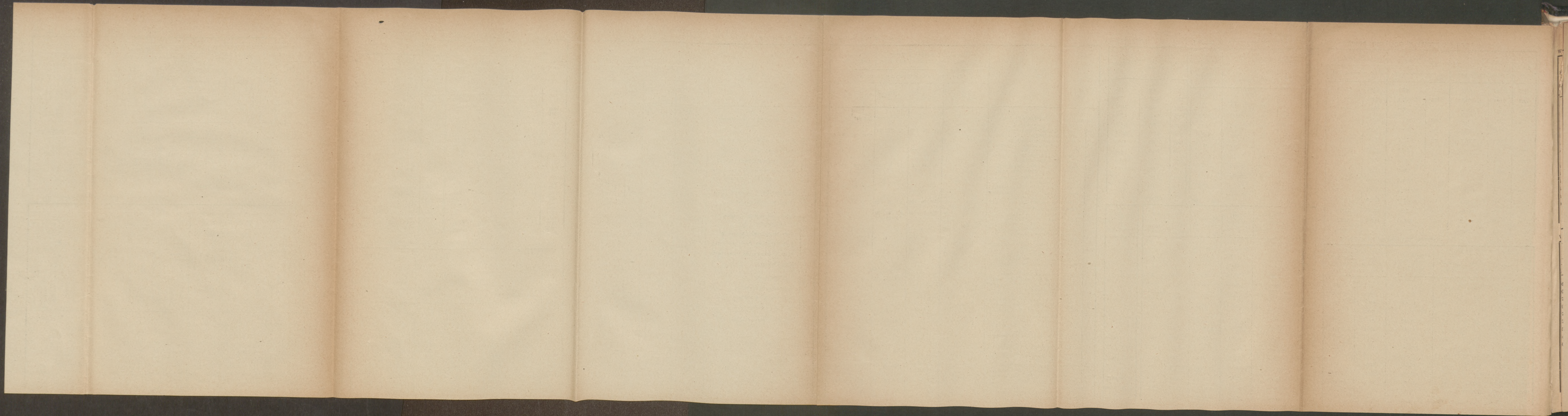



W milionach. KREDYT KRÓTKOTERMINOWY.

Stan na 31 XII	Dyskonto weksli			Otwarty kredyt		Przebiegna stopa dyskonta weksli Inst. Emisyjnych
	Institute Emisyjne	Banki Państw. Pol. B. Krajowy Pań. B. Odbud. Zakł. Kred. w Małopolsce	Banki Akeyjne	Banki Państw. Pol. B. Krajowy Pań. B. Odbud. Zakł. Kred. w Małopolsce	Banki Akeyjne	
	P. K. K. P.	M a r k i	Złote			P. K. K. P.
1919	4,1	52,6	460,0	535,0	6-6,5	
1920	609,7	128,2	1.943,0	398,4	6-6,5	
1921	15.324,4	7.912,5	12.489,0	2.460,5	6,2-6,7	
1922	133.401,0	39.984,9	25,0	31.684,6	7-7,5	
1923	20.588.038,0	3.984,9	4,0	15,6	9,0	
1924	257,0	52,2	173,8	8,3	143,6	11,8
1925	289,4	60,7	209,1	117,1	277,5	10,8
1926	321,3	91,5	283,0	67,0	322,0	11,0
1927	456,0	172,0	530,0	77,0	491,0	8,3
1928	640,7	222,0	773,0	77,0	602,0	8,0
1929	704,2	253,0	818,7	113,8	750,0	8,6
1930	672,0	276,8	851,6	145,7	930,9	7,2
1931	670,3	266,9	527,2	151,1	649,7	7,5
1932	585,5	247,2	407,1	143,2	508,0	7,2
1933	679,5	274,4	366,6	135,0	448,4	5,7

W milionach. KREDYT DŁUGOTERMINOWY.

Stan na 31 XII	Ogółem	Banki Państwowe			Towarzystwa Kredytowe		Banki Hipoteczne		Nowowydane Poż. Hip.	
		Ziemia	Miejskie	Przem. Polsk.	Razem	Banki Państw.	Inne Kredytowe	Razem	Banki Państw.	Inne Kredytowe
	M a r k i	Złote								
1919	1.851,5	148,4	1.023,6	522,0	—	157,5	190,8	12,9	177,9	
1920	2.014,3	146,7	1.126,9	564,5	—	176,2	328,1	13,2	314,9	
1921	2.382,5	171,5	1.297,9	683,5	—	229,6	717,9	71,9	646,0	
1922	4.585,0	300,2	3.107,9	872,1	—	304,8	2.498,9	151,1	2.342,8	
1923	4.870,3	293,5	3.140,2	1.088,2	—	348,4	735,0	32,3	702,7	
1924	378,0	12,3	201,8	89,7	16,6	57,6	504,5	—	504,5	
1925	642,5	165,1	321,4	90,3	6,8	58,9	38,8	1,2	37,6	
1926	717,7	213,9	320,8	89,1	33,1	54,8	35,8	18,6	17,2	
1927	1.083,7	432,7	408,8	134,1	40,8	67,3	214,2	83,7	130,5	
1928	1.552,1	738,3	452,1	199,6	61,7	100,7	358,3	171,1	187,2	
1929	1.837,3	923,7	474,1	227,5	68,3	143,7	241,0	156,1	84,9	
1930	2.060,9	1.057,8	499,1	281,5	67,7	154,8	253,1	139,9	113,2	
1931	2.213,0	1.130,3	548,5	325,3	50,1	158,8	188,7	100,7	88,0	
1932	2.261,0	1.172,5	551,6	332,7	48,0	156,2	75,7	61,8	13,9	

\* Od 1925 r. tablica obejmuje: 3 Towarzystwa Kredytowe Ziemiańskie, 13 Towarzystw Kredytowych Miejskich, 4 Banki Hipoteczne i 2 Banki Komunalne.

W milionach. WKŁADY.

Stan na 31 XII	P. K. O.		à vista	Terminowe		Bezterminowe
	Czekowe	Oszczędnościowe	Banki Państwowe: Polski Bank Krajowy Państwowy Bank Odbudowy Zakł. Kredytowe Miast Małopolski	Banki Państwowe: Polski Bank Krajowy Państwowy Bank Odbudowy Zakł. Kredytowe Miast Małopolski	Banki Akeyjne	
	M a r k i	Złote				
1919	303,6	—	—	121,6	338,0	1.895,0
1920	2.230,9	1.048,9	—	127,0	1.804,0	6.733,0
1921	9.403,5	3.696,7	—	285,4	7.963,0	32.626,0
1922	55.338,3	5.296,3	—	1.475,9	4,5	32,6
1923	6,8	0,9	—	0,5	0,5	8,5
1924	37,5	7,5	24,7	10,9	30,4	126,4
1925	52,4	12,6	31,9	40,8	55,3	117,1
1926	104,2	24,6	97,0	61,0	108,8	163,0
1927	133,3	67,6	162,0	82,0	175,1	245,4
1928	193,5	121,3	208,0	159,0	290,0	329,0
1929	210,6	173,0	174,0	141,0	333,6	357,8
1930	177,6	253,7	148,0	133,3	462,4	422,2
1931	177,6	332,2	162,5	130,0	274,0	252,3
1932	178,0	444,9	186,4	129,6	229,5	221,5
1933	207,0	506,5	189,9	126,6	186,8	209,5

W milionach. STAN ZATRUDNIENIA W PRZEMYSŁE.

Rok	Liczba przepracowanych robotniko-godzin						
	Ogółem	Mineraln.	Metal. i masz.	Chemicz.	Włókien.	Drzewn.	Spozyw.
1925	875,2	80,8	133,6	66,5	236,6	102,8	132,1
1926	821,2	80,6	126,6	65,0	233,1	94,4	115,1
1927	1.039,7	111,3	162,8	71,3	332,3	110,4	120,0
1928	1.190,5	139,1	200,7	77,2	345,0	117,7	129,6
1929	1.165,0	137,0	201,7	80,2	316,2	113,7	135,9
1930	945,8	103,0	153,1	78,0	246,8	95,7	125,6
1931	780,8	77,5	114,4	69,5	234,1	70,0	105,7
1932	628,3	57,2	88,7	58,1	200,7	53,5	88,2

HANDEL ZAGRANICZNY I.

Rok	B I L A N S O G Ó L N Y					WAŻNIEJSZE POZYCJE			
	Tonny (tysiące)		Złote (miliony)		Saldo	Przywóz (milj. zł.)		Wywóz (milj. zł.)	
	Przywóz	Wywóz	Przywóz	Wywóz		Obrót na 1 mieszkanca w dol. zł.	Maszyny	Sur. włók.	Prod. rol. i hodowl.
1922	4.125,9	9.141,6	845,4	655,2	-190,2	180,0	204,7	115,5	85,7
1923	3.194,2	17.647,8	1.116,5	1.195,6	+ 79,1	269,8	237,0	124,9	327,1
1924	2.413,5	15.739,8	1.478,6	1.265,9	-212,7	167,6	287,1	402,7	264,9
1925	3.410,7	13.602,7	2.755,1	2.187,9	-567,2	193,1	296,9	545,1	160,4
1926	2.438,5	22.303,9	1.538,9	2.246,3	+707,4	175,1	415,3	849,6	433,6
1927	4.903,1	20.356,0	2.892,0	2.514,7	-377,3	20,5	380,8	539,0	907,9
1928	5.165,4	20.423,6	3.362,2	2.508,0	-854,2	21,5	550,9	575,4	950,1
1929	5.087,9	21.037,9	3.111,0	2.813,4	-297,6	21,5	533,9	520,9	1.152,8
1930	3.571,0	18.922,0	2.246,0	2.433,2	+187,2	16,7	286,0	357,2	879,5
1931	2.930,6	18.703,2	1.468,2	1.878,6	+410,4	11,8	177,2	245,6	629,8
1932	1.786,8	13.503,5	862,0	1.083,8	+221,8	6,7	81,4	162,2	353,5
1933	2.356,5	12.985,8	827,0	959,6	+132,6	6,07	75,2	185,9	270,0

W milionach. HANDEL ZAGRANICZNY III.

Rok	W Y W Ó Z D O N I E K T Ó R Y C H P A Ń S T W							
	Anglia	Austria	Czechosłowacja	Francja	Niemcy	Szwecja	St. Zjedn. Ameryki	Rumunja
1922	26,7	72,1	31,4	11,8	324,3	1,6	5,6	72,3
1923	70,0	110,9	57,5	24,7	593,2	4,6	6,9	136,1
1924	133,0	127,7	99,5	52,9	546,6	5,6	7,1	78,6
1925	173,4	272,1	240,5	36,6	903,1	22,5	16,1	106,2
1926	384,1	230,6	198,6	81,1	568,5	128,1	14,9	72,1
1927	306,4	276,4	252,9	43,0	804,7	146,2	19,1	82,4
1928	226,7	311,4	295,6	43,0	858,8	109,7	19,0	54,4
1929	288,3	294,7	296,3	60,6	877,1	107,3	30,8	5,0
1930	294,4	227,1	216,4	75,2	626,6	111,1	21,9	50,9
1931	318,3	174,7	143,9	103,4	315,3	91,1	12,7	30,9
1932	178,1	86,2	89,7	61,6	175,9	63,7	10,0	29,4
1933	184,7	55,6	48,1	53,1	167,8	47,8	15,9	15,9

W milionach. HANDEL ZAGRANICZNY II.

Rok	Przywóz z niektórych Państw									
	Anglia	Austria	Czechosłowacja	Francja	Holandja	Niemcy	Szwajcaria	Stany Zj. Ameryki	Włochy	
1922	59,3	85,9	55,1	36,4	14,4	312,4	10,5	131,6	15,0	
1923	90,5	96,9	53,7	43,0	17,3	484,7	12,6	171,3	21,7	
1924	110,3	173,3	84,7	72,8	27,8	509,9	23,1	183,0	74,5	
1925	219,0	265,6	150,5	161,3	57,1	854,0	41,5	377,1	113,8	
1926	160,6	104,2	77,0	114,5	67,9	363,4	33,9	267,9	72,7	
1927	270,8	189,8	167,4	216,3	122,0	736,7	60,8	372,9	84,0	
1928	313,5	221,0	213,4	249,1	199,3	903,1	89,3	466,6	83,0	
1929	265,0	181,3	227,8	214,2	113,2	850,4	104,6	383,7	84,0	
1930	177,9	127,5	169,5	151,1	77,9	605,8	85,3	270,8	70,3	
1931	104,4	74,9	100,2	109,7	40,5	359,2	80,4	154,9	50,5	
1932	74,8	37,7	46,0	59,4	31,6	173,1	41,5	104,0	29,0	
1933	83,1	35,2	36,6	56,5	28,7	145,7	27,0	109,9	38,3	

W milionach. HANDEL ZAGRANICZNY IV.

Rok	Saldo obrotów z niektórymi Państwami										
	Anglia	Austria	Czechosłowacja	Francja	Holandja	Niemcy	Szwajcaria	Szwecja	St. Zjedn. Ameryki	Rumunja	Włochy
1922	-32,6	-13,8	-23,8	-24,6	-7,4	+11,9	-8,0	-0,7	-126,0	+68,8	-12,8
1923	-20,5	+14,0	+3,8	-18,3	-4,3	+108,5	-2,9	-1,4	-164,4	+130,2	-14,9
1924	+22,7	-45,6	+14,9	-20,0	+14,9	+36,7	-17,4	+1,0	-176,8	+58,0	-67,9
1925	-45,6	+6,5	+89,9	-124,7	+0,4	+49,1	-29,5	-0,9	-361,0	+66,5	-98,1
1926	+223,5	+126,4	+121,6	-33,4	+4,2	+205,1	-10,4	+109,1	-253,0	+58,7	-28,5
1927	+35,6	+87,6	+85,5	-173,3	-36,9	+68,0	-41,7	+88,2	-353,8	+11,7	-31,2
1928	-86,8	+90,4	+82,2	-206,1	-61,3	-44,4	-72,1	+89,9	-447,6	+16,1	-34,4
1929	+23,3	+113,4	+68,4	-153,7	-33,9	+26,7	-64,1	+50,5	-352,9	+3	



BIBLIOTHECA  
UNIVERSITATIS  
CRACOVENSIS

2007







18-1933.







po dezynfekcji