

SPIS CZASOPISM

WYCHODZĄCYCH W POLSCE W LATACH 1944 — 1945

OPRACOWANE PRZEZ WYDZIAŁ PRASOWY
MINISTERSTWA INFORMACJI I PROPAGANDY



PAŃSTWOWY INSTYTUT WYDAWNICZY
W A R S Z A W A 1946

SPIS CZASOPISM

WYCHODZĄCYCH W POLSCE W LATACH 1944 — 1945

OPRACOWANE PRZEZ WYDZIAŁ PRASOWY
MINISTERSTWA INFORMACJI I PROPAGANDY

Biblioteka Jagiellońska



1002446849

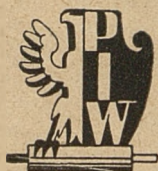

PAŃSTWOWY INSTYTUT WYDAWNICZY
W A R S Z A W A 1946

1944/1945

408645

III

Quintus Quintus

1944/1945

~~94~~ 370



Przedmowa

W miarę stopniowego wyzwania kraju spod jarzma okupacji powstawała niemal z niczego prasa i czasopiśmiennictwo polskie. Większość drukarni znajdowała się w gruzach, bądź była wywieziona przez okupanta. Produkcja papieru była znikoma. Czynnikiem najważniejszy — ludzie pióra i nauki, ci którzy jeszcze pozostali przy życiu, znajdowali się w obozach koncentracyjnych, na emigracji, bądź jak warszawiaczy — rozproszeni byli po całym kraju, często bez dachu nad głową.

Dzisiejszy skromny swój stan posiadania zawdzięcza prasa polska — jak nigdy w historii — zbiorowemu, społecznemu wysiłkowi robotnika i inteligenta. Kto widział, jak w zburzonej i wypalanej Warszawie, czy w Poznaniu, jeszcze wśród huków dział montowano w ruinach ze spalonych maszyn i ich części nowe zakłady graficzne, jak w pierwszych redakcjach, w nieopalanym zimą pomieszczeniach, pracowali nasi dziennikarze — ten może ocenić rozmiar dokonanego wysiłku.

Niniejszy spis jest pierwszą bibliografią czasopism od chwili wyzwolenia, jest informacją lecz i zarazem podsumowaniem osiągnięć. Obejmuje on stan naszego czasopiśmiennictwa w początkach stycznia 1946 roku, wyrażający się cyfrą 375 tytułów czasopism wychodzących. Opracowanie go nie było rzeczą łatwą. Stan faktyczny ulega bowiem wciąż nieustannym zmianom. Co miesiąc ukazuje się przeciętnie dwadzieścia kilka nowych czasopism. Ponadto czasopisma zmieniają tytuły, format i inne dane adresu bibliograficznego. Miesięczniki przekształcają się w tygodniki, tygodniki — na dzienniki itd., słowem każdy dzień przynosi nowe zmiany.

W pierwszym okresie odzyskanej niepodległości ruch ten był o tyle trudniejszy do uchwycenia, że wiele pism po krótkim żywocie przestawało wychodzić, a na ich miejsce powstawały nowe. Wynikało to z okoliczności chwi-

li. Głód wiadomości i słowa drukowanego w miarę wyzwania różnych części kraju był tak wielki, że w każdym oswobodzonym mieście i miasteczku usiłowano wydawać natychmiast jakiś prowizoryczny organ, który wkrótce ustępował miejsca bardziej trwałym wydawnictwom. Stąd też spis niniejszy, gwałtownie ściśnięty bibliograficznie, zawiera w osobnym dziale i te czasopisma, które przestały wychodzić przed 1 stycznia 1946 roku. Oczywiście ten lub inny tytuł, zwłaszcza prowincjonalnych efemeryd, mógł się wymknąć spod rejestracji. Przy wielkich trudnościach komunikacyjnych, zwłaszcza w pierwszych miesiącach odbudowy naszego państwa, było to nie do uniknięcia. Zresztą w tych pierwszych miesiącach nikt nie zajmował się bibliografią ukazujących się czasopism. Trzeba było *ex post* zdobywać egzemplarze, a jeśli te były nie do osiągnięcia, starano się otrzymać choćby fragmentaryczne dane bibliograficzne.

Oddając do użytku niniejszy Spis, sądzimy, że spełni on swoją rolę informacyjną o stanie naszego czasopiśmiennictwa i będzie wykorzystany zarówno przez instytucje państwowe, społeczne i prywatne, jak i wszystkich interesujących się czasopiśmiennictwem polskim.

Spis ten z powodu trudności technicznych ukazuje się z opóźnieniem. Fakt, że w zasadzie nie obejmuje on czasopism, które zaczęły wychodzić w roku 1946, czyni zrozumiałą konieczność wydania w niedługim czasie spisu uzupełniającego. W związku z tym Wydział Prasowy Ministerstwa Informacji i Propagandy zwraca się z prośbą do wszystkich wydawców czasopism o szybkie i systematyczne nadsyłanie egzemplarzy obowiązkowych, jak również o zakomunikowanie spostrzeżeń i uzupełnień w odniesieniu do danych zawartych w spisie niniejszym.

I. ALFABETYCZNY WYKAZ CZASOPISM

ACTA SOCIETATIS BOTANICORUM POLONIAE. (Rocznik), Red. (Prof. Dezydery Szymkiewicz, prof. Kazimierz Bassalik). Wyd. (Polskie Towarzystwo Botaniczne).

Kraków. Lubicz, Tow. Botaniczne. — Druk. Uniwers. Jagiell. Form. 16 x 24 cm., str. 600. Wychodzi od 15 maja 1945 r.

AFISZ STAREGO TEATRU. Miesięcznik. Red. Wojciech Natanson.

Kraków. — Druk. I pod Zarządem Państwowym, Wielopole 1. Form. 14,5 x 20,5 cm., str. 16.

Wychodzi od października 1945 r.

ARKONA. Miesięcznik poświęcony kulturze i sztuce. Red. Kolegium: Stanisław Brzeczowski, Aleksander Dzienisiuk, Alfred Kowalkowski i in. Wyd. Zespół „Arkony” w Bydgoszczy.

Bydgoszcz. Red. i Adm. ul. Sielanka 8. — Druk. Polska, ul. Jagiellońska 19, Form 23 x 32 cm., str. 20.

Wychodzi od listopada 1945 r.

L'ART. (Kwartalnik). Red. (Inż. Mikołaj Uźwij). Wyd. Salon Mody i Sztuki L'Art.

Kraków. (Ul. Jul. Lea 19). — Druk. Zakłady Graficzne „Akropol”, ul. Grzegorzeczka 23. Form. 29 x 41,5 cm., str. 16 + 4 okł.

Wychodzi od (15 maja 1945 r.).

AUTO I KIEROWCA. (Miesięcznik). Organ Związku Zawodowego Kierowców i Pracowników Samorządowych R. P. Red. Kolegium: (Wroński, Borucki, Targ).

Warszawa. Red. i Adm., ul. Targowa 15 — Druk. Spółdz. Graf. Pracy „Grochów”, ul. Grochowska 194. Form. 21,5 x 32 cm., str. 8.

Wychodzi od października 1945 r.

AUTO I TRANSPORT. (Miesięcznik). Organ poświęcony sprawom motoryzacji. Red. nacz. Tadeusz Grabowski. Wyd. P. U. S.

Warszawa. Red. i Adm., pl. Narutowicza 5. — Druk. Spółdz. Wyd. „Nowa Epoka”, ul. Śniadeckich 16. Form. 20,5 x 29 cm., str. 32.

Wychodzi od 1 listopada 1945 r.

BARYKADA WOLNOŚCI. (Tygodnik). Organ Polskiej Partii Socjalistycznej. Red. Komitet. Wyd. Spółdz. „Wiedza”.

Warszawa (od 30 czerwca 1945 r., przedtem Lublin), ul. Wiejska 16. — Druk. Nr. 4 „Czytelnika”, Łódź, ul. Żwirki 2. Form. 23,5 x 31,5 cm., str. 8.

Wychodzi od września 1944 r.

BELLONA. Miesięcznik wojskowy, wydawany przez Wojskowy Instytut Naukowo-Wydawniczy. Red. Komitet. Red. kpt. Apoloniusz Zawilski.

Łódź. Red. Wojskowy Instytut Naukowo-Wydawniczy, ul. Moniuszki 10. Adm. Centrala G. K., ul. Piotrkowska 47. — Druk. Wojskowa Nr. 2. Form. 16 x 24 cm., str. 64 — 84 + 4 okł.

Wychodzi od stycznia 1945 r. (Do 12-go numeru dodatek: „Przegląd Wojskowy poświęcony wojskowej myśli obcej”).

BIAŁOSTOCKI DZIENNIK WOJEWÓDZKI. Białystok. Red. i Adm. Urząd Wojewódzki, pok. Nr. 63, ul. Mickiewicza 3. — Druk. Państwowa. Form. 21,5 x 31 cm., str. 18.

Wychodzi od (listopada 1945 r.).

BIBLIOTEKARZ. (Miesięcznik). Czasopismo poświęcone sprawom bibliotek publicznych. Red. Wanda Dąbrowska przy udziale Kolegium. Wyd. Związek Bibliotekarzy Polskich i Biblioteka Publiczna m. st. Warszawy.

Warszawa. Red. i Adm., ul. Koszykowa 26 — Druk. „Książka”, ul. Smolna 12. Form. 21 x 29,5 cm., str. 20.

Wychodzi od października 1945 r.

BIULETYN BAŁTYCKI. (Patrz:) DZIENNIK BAŁTYCKI.

BIULETYN „BUNDU”. (Miesięcznik). Red. Kolegium. Wyd. Centralny Komitet „Bundu” w Polsce.

Warszawa. — Druk. J. K. Baranowski w Łodzi, ul. Piotrkowska 111. Form. 15 x 21 cm., str. 16.

Wychodzi od (kwietnia 1945 r.).

BIULETYN FON „BUND”. (Miesięcznik) Red. Kolegium. Wyd. Centralny Komitet „Bundu” w Polsce.

Warszawa. — Druk. J. K. Baranowski w Łodzi, ul. Piotrkowska 111. Form. 15 x 21 cm., str. 16.

Wychodzi od kwietnia 1945 r. (Tytuł i tekst w języku żydowskim).

BIULETYN INFORMACYJNY. (Patrz:) GAZETA POWIATU JAROCIŃSKIEGO.

BIULETYN INFORMACYJNY. (Patrz:) BIULETYN POWIATOWY.

BIULETYN INFORMACYJNY PAŃSTWOWEGO URZĘDU REPATRIACYJNEGO. Miesięcznik. Red. Komitet. Wyd. Zarząd Centralny Państwowego Urzędu Repatriacyjnego.

Łódź. Adm., ul. Piotrkowska 36. — Druk. św. Wojciecha pod Zarządem Państwowym w Poznaniu. Form. 21 x 29,5 cm., str. 24

Wychodzi od listopada 1945 r.

BIULETYN INOWROCŁAWSKI. (Gazeta — wychodzi nieregularnie). Organ Rady Narodowej m. Inowrocławia. Red. Zbigniew Lipiński. Inowrocław. — Druk. Zakłady Drukarskie. Form. 21 x 30 cm., str. 2.

Wychodzi od 10 marca 1945 r. (Kontynuacja pisma: „Nowiny Inowrocławskie”).

BIULETYN INSTYTUTU GOSPODARSTWA NARODOWEGO. (Miesięcznik). Red. prof. E. Lipiński.

Warszawa. Red., ul. Lwowska 5. — Druk. Robotnicza Spółdzielnia Graficzna, ul. Targowa 80. Form. 22 x 30,5 cm., str. 10.

Wychodzi od stycznia 1946 r.

BIULETYN KIELECKIEJ IZBY ROLNICZEJ. (Miesięcznik). Red. Edmund Kozłowski. Wyd. Kielecka Izba Rolnicza.

Kielce. — Druk. „Jedność”. Form. 21 x 29 cm., str. 12.

Wychodzi od 15 listopada 1945 r.

BIULETYN Nr. . . Wyd. Zarząd Miejski w Zakopanem, Wydział Uzdrawiskowy.

Zakopane. — Druk. Polonia. Form. 21 x 29 cm., str. 2.

Wychodzi od 1 grudnia 1945 r.

BIULETYN POWIATOWY. Wychodzi codziennie z wyjątkiem niedziel i świąt. Red. Kolegium. Wyd. Blok Stronnictw Demokratycznych Kościan.

Kościan-Leszno. Red. i Adm., ul. Słowiańska 39. — Druk. Polska pod Zarządem Państwowym w Kościanie. Form. 26,5 x 37,7 cm., str. 4.

Wychodzi od 10 marca 1945 r. (Kontynuacja pisma: „Biuletyn Informacyjny”).

BIULETYN SPORTOWY. (Patrz:) START.

BIULETYN URZĘDU GENERALNEGO PEŁNOMOCNIKA DLA ZIEM ODZYSKANYCH. Lignica. Form. 21 x 29,5 cm., str. 54 — 106.

Wychodzi od 19 czerwca 1945 r.

CARITAS. (Miesięcznik). Pismo poświęcone zagadnieniom katolickiej akcji charytatywnej w Polsce. Organ Krajowej Centrali Caritas. Red. ks. Dr. Karol Pękala.

Kraków, ul. Basztowa 1. — Druk. „Powściągliwość i Praca”. Form. 20,5 x 29 cm., str. 24 + 4 okł.

Wychodzi od października 1945 r.

CEMENT. (Miesięcznik). Organ Zjednoczenia Fabryk Cementu R. P. Red. Inż. Jerzy Nechay.

Sosnowiec. Red. i Adm., ul. 3 Maja 22. — Druk. Księgarnia i Drukarnia Katolicka, Katowice, ul. Warszawska 58. Form. 21 x 29,5 cm., str. 12.

Wychodzi od sierpnia 1945 r.

CHŁOPI. Tygodnik. Organ Naczelny Związku Samopomocy Chłopskiej. Red. Kolegium. (Red. nacz. Antoni Olcha). Wyd. Dział Wyd. Z. S. Ch. w Spół. Wyd. „Czytelnik”.

Warszawa. Red., ul. Wiejska 14 (od 29 września 1945 r., przedtem Łódź). — Druk. Nr. 2 „Czytelnika”, ul. Marszałkowska 3/5. Form. 32 x 47 cm., str. 12.

Wychodzi od 30 stycznia 1945 r.

CHŁOPSKA DROGA. Tygodnik Polskiej Partii Robotniczej. Red. Komitet. (Red. Artur Starewicz, Czesław Skoniecki, Marian Jaworski). Wyd. Komitet Centralny Polskiej Partii Robotniczej.

Warszawa. Red. i Adm., Al. Róż 2. — Druk. „Książka”, ul. Smolna 12. Form. 28,5 x 42 cm., str. 12.

Wychodzi od 21 października 1945 r.

CHŁOPSKA GOSPODARKA. Miesięcznik rolniczy. Organ Związku Samopomocy Chłopskiej. Red. Kolegium: Prof. dr M. Górski, Doc. dr Ż. Golonka, Inż. A. Makarewicz. Wyd. „Czytelnik”.

Warszawa. Red. i Adm., ul. Wiejska 14. — Druk. Graf. Spółdz. Pracy „Grochów”, ul. Grochowska 194. Form. 20,5 x 29,5 cm., str. 14—16.

Wychodzi od października 1945 r. (co 2 tyg. dodatek: „Przysposobienie Rolnicze”).

CHŁOPSKI SZTANDAR. (Tygodnik). Naczelny Organ Polskiego Stronnictwa Ludowego. Red. nacz. Jerzy Świrski. Wyd. Naczelny Komitet Wykonawczy Polskiego Stronnictwa Ludowego.

Warszawa. Red. i Adm., Al. Jerozolimskie 85 m. 4. — Druk. Nr. 4 „Czytelnika”, Łódź, ul. Żwirki 2. Form. 31 x 47 cm., str. 8.

Wychodzi od 14 października 1945 r.

CHŁOPSKIE ŻYCIE GOSPODARCZE. (Tygodnik). Red. (Stefan Ignar). Wyd. „Prasa Polska”.

Łódź. Red. i Adm., ul. Kościuszki Nr. 45. — Druk. Nr. 4 „Czytelnika”, ul. Żwirki 2. Form. 23,5 x 31,5 cm.

Wychodzi od 25 stycznia 1946 r.

CHOWANNA. (Miesięcznik). Czasopismo poświęcone współczesnym zagadnieniom wychowania i humanistyki. Wydawnictwo Instytutu Pedagogicznego w Katowicach. Red. Komitet.

Katowice, ul. Szkolna 9. — Druk. P. P. S., Chorzów, Rynek 17. Form. 15 x 20,5 cm., str. 84 + 4 okł.

Wychodzi od października 1945 r.

CHRONMY PRZYRODĘ OJCZYSTĄ. (Kwartalnik). Tymczasowy Organ Państwowej Rady Ochrony Przyrody. Jednodniówka. (Red. Biuro Delegata Ministra Oświaty do spraw ochrony przyrody).

Kraków. Red. i Adm., ul. Ariańska 1. — Druk. W. L. Anczyc i Sp. Form. 15 x 21 cm., str. 64.

Wychodzi od września 1945 r. (Tytuł i spis treści również w języku angielskim).

CO SŁYCHAĆ W FIRMIE BATA? Dwutygodnik Związku Zawodowego Pracowników Przemysłu Obuwniczego i Polskiej Spółki Obuwia „Bata” S. A. w Radomiu (pod Tymczasowym Zarządem Państwowym). Redaguje Komitet (Red. Marian Wroński, Leopold Semkowicz, Włodzimierz Deperasiński i in.).

Radom. Adm. Polska Spółka Obuwia „Bata”, ul. Dolna 10. — Druk P. P. R., ul. Żeromskiego 46. Form. 21,5 x 30,5 cm., str. 4.

Wychodzi od 20 maja 1945 r.

CZASOPISMO PRAWNICZE I EKONOMICZNE. (Miesięcznik). Organ Towarzystwa Prawniczego oraz Uniwersytetu Jagiellońskiego w Krakowie. Red. odp. Dr Stefan Kosiński. Wyd. Towarzystwo Prawnicze i Ekonomiczne w Krakowie.

Kraków. Red., ul. Gołębia 24. — Druk. Uniw. Jagiellońskiego pod zarządem Karola Kiecia. Form. 16 x 24 cm., str. 46.

Wychodzi od lipca 1945 r.

CZASOPISMO TECHNICZNE. Miesięcznik poświęcony zagadnieniom techniki i architektury. Red. Komisja Wydawnicza. (Inż. M. Barbacki, J. Czaplocka, A. Domański). Red. odp. inż. Br. Kopyciński. Wyd. Krakowskie Tow. Techniczne. Nakł. Księgarni Stefana Kamińskiego.

Kraków. Red., ul. Straszewskiego 28. Nakł. ul. Karmelicka 29. — Druk. W. L. Anczyc i S-ka. Form. 21 x 29,5 cm., str. 18 + 4 okł.

Wychodzi od grudnia 1945 r.

DEMOKRACJA I WYCHOWANIE. (Miesięcznik pedagogiczny). Wyd. Instytut Pedagogiczny.

Katowice. — Druk. P. P. S., Chorzów, Rynek 17. Form. 15 x 21 cm., str. 48 + 4 okł.

Wychodzi od czerwca 1945 r.

DEMOKRATYCZNY PRZEGLĄD PRAWNICZY. (Miesięcznik). Red. Komitet. Wyd. Ministerstwa Sprawiedliwości.

Warszawa — Łódź — Olsztyn — Gdańsk — Toruń — Poznań — Wrocław — Katowice —

Kraków — Lublin. Red. i Adm. Warszawa, Ministerstwo Sprawiedliwości. — Druk. „Książka”, ul. Smolna 12. Form. 20,5 x 27,5 cm., str. 64.

Wychodzi od listopada 1945 r.

DO BOJU. (Patrz:) **NA STRAŻY.**

DZIENNIK BAŁTYCKI. (Dziennik). Red. Komitet. (Red. Ludwik Czerwiński). Wyd. „Czytelnik”.

Gdańsk — Gdynia. Red. i Adm. Gdynia, ul. Mściwoja 9. — Druk. „Czytelnika”. Form. 30,5 x 43,5 cm., str. 4 — 6.

Wychodzi od 8 maja 1945 r. (Kontynuacja pisma: „Biuletyn Bałtycki”).

DZIENNIK KIELECKI. (Patrz:) **DZIENNIK POWSZECHNY.**

DZIENNIK KRAKOWSKI. (Patrz:) **DZIENNIK POLSKI.**

DZIENNIK LUDOWY. (Dziennik). Pismo ruchu ludowego. Red. Kolegium Red. nac. Aleksander Marian Kubicki. Wyd. Naczelny Komitet Wykonawczy Stronnictwa Ludowego.

Warszawa. Red. i Adm. Al. Stalina 11. — Druk. Nr. 2 „Czytelnika”, ul. Marszałkowska 3/5. Form. 31,5 x 47, str. 6.

Wychodzi od 29 sierpnia 1945 r.

DZIENNIK ŁÓDZKI. (Dziennik). Red. Komitet. (Red. kpt. A. Mikułko). Wyd. „Czytelnik”. Łódź. Red. i Adm., Piotrkowska 96. — Druk. Nr. 4 „Czytelnika”, ul. Żwirki 2. Form. 31,5 x 47 cm., str. 4.

Wychodzi od 6 lipca 1945 r.

DZIENNIK POLSKI. (Dziennik). Red. Kolegium. (Red. nac. Stanisław Witold Balicki). Wyd. „Czytelnik”.

Kraków, Wielopole 1. — Druk. I pod Zarządem Państwowym, Wielopole 1. Form. 31 x 47 cm., str. 4 — 8.

Wychodzi od 4 lutego 1945 r. (Kontynuacja „Dziennika Krakowskiego”).

DZIENNIK POWSZECHNY. (Dziennik). Red. Kolegium. (Red. Hieronim Michalski). Wyd. Wojewódzki Urząd Inf. i Prop.

Radom — Kielce. Red. i Adm. Radom, ul. Żeromskiego 49; Kielce, ul. Sienkiewicza 32. — Druk. Państwowa w Radomiu, ul. Żeromskiego 49. Form. 33,5 x 51 cm., str. 4.

Wychodzi od 3 lutego 1945 r. (W wyniku fuzji „Głosu Ziemi Radomskiej” i „Dziennika Kieleckiego”).

DZIENNIK RZESZOWSKI. (Dziennik). (Red. Dr. Franciszek Błoński). Wyd. Komitet Wydawniczy Wojewódzkiej Rady Narodowej.

Rzeszów, Red. i Adm. ul. 3 Maja 2. — Druk. J. A. Pelara. Form. 31 x 43 cm., str. 4.

Wychodzi od 13 maja 1945 r.

DZIENNIK ŚWIADCZEN RZECZOWYCH. Wyd. Przewodniczący Komitetu Ekonomicznego Rady Ministrów.

Warszawa, ul. Wileńska 2/4 (od 5 marca 1945 r., przedtem Lublin). — Druk. „Książka”, ul. Smolna 12. Form. 21 x 29,5 cm.

Wychodzi od 1 grudnia 1944 r.

DZIENNIK TARYF I ZARZĄDZEN KOLEJOWYCH. Organ Urzędowy Ministerstwa Komunikacji. (Red. Adolf Macków).

Warszawa. — Druk. P. K. P. w Krakowie. Form. 21 x 30 cm.

Wychodzi od 21 kwietnia 1945 r.

DZIENNIK TARYF POCZTOWYCH I TELEKOMUNIKACYJNYCH. Wyd. Ministerstwo Poczty i Telegrafów.

Warszawa, ul. Ratuszowa 11 (od 1 lipca 1945 r., przedtem Lublin). — Druk. Narodowa w Krakowie. Form. 21 x 30 cm.

Wychodzi od 16 stycznia 1945 r.

DZIENNIK URZĘDOWY GŁÓWNEGO URZĘDU POMIARÓW KRAJU PRZY PREZYDIUM RADY MINISTRÓW.

Warszawa, Al. Stalina 36. — Druk. „Ate-na”. Form. 21,5 x 29,5 cm., str. 36.

Wychodzi od 15 stycznia 1946 r.

DZIENNIK URZĘDOWY KURATORIUM OKRĘGU SZKOLNEGO BIAŁOSTOCKIEGO. (Białystok). — Druk. Państwowa. Form. 21 x 29,5 cm.

Wychodzi od stycznia 1945 r.

DZIENNIK URZĘDOWY KURATORIUM OKRĘGU SZKOLNEGO GDAŃSKIEGO.

Sopot. Red. ul. Grunwaldzka 31. — Druk. Nr. 8 „Czytelnika”. Form. 21 x 29,5 cm.

Wychodzi od 15 grudnia 1945 r.

DZIENNIK URZĘDOWY KURATORIUM OKRĘGU SZKOLNEGO POMORSKIEGO. Red. mgr. Stefan Bernacki.

Toruń, Red. pl. Teatralny 2. — Druk. Toruńska, ul. św. Katarzyny 4. Form. 21 x 30,5 cm.

Wychodzi od czerwca 1945 r.

DZIENNIK URZĘDOWY KURATORIUM OKRĘGU SZKOLNEGO POZNAŃSKIEGO.

Poznań. — Druk. Ośrodka Doksztalcania Zawodowego, ul. Działyńskich Nr. 4. Form. 21,5 x 30 cm.

Wychodzi od 1 października 1945 r.

DZIENNIK URZĘDOWY KURATORIUM OKRĘGU SZKOLNEGO ŚLĄSKIEGO. Red. (Igielski).

Katowice. Red. i Adm. ul. Jagiellońska 25. Wyd. ul. Plebiscytowa 36. — Druk. Wojewódzkiego Urzędu Inf. i Prop. Form. 20,5 x 29,5 cm.

Wychodzi od 1 kwietnia 1945 r.

DZIENNIK URZĘDOWY KURATORIUM OKRĘGU SZKOLNEGO WROCŁAWSKIEGO. Szkoła Dolnośląska.

Wrocław, — Druk. Zakłady Graficzne W. K. P. P. S. Form. 14,5 x 20,5 cm.

Wychodzi od listopada 1945 r.

DZIENNIK URZĘDOWY MINISTERSTWA ADMINISTRACJI PUBLICZNEJ.

Warszawa. — Druk. św. Wojciecha w Poznaniu. Form. 21 x 30 cm.

Wychodzi od 1 kwietnia 1945 r.

DZIENNIK URZĘDOWY MINISTERSTWA APROWIZACJI I HANDLU. Wych. 2 — 3 razy w mies. Red. Biuro Prawne Ministerstwa.

Warszawa, ul. Puławska 28. — Druk. F. H. Bogucki, ul. Hoża 57. Form. 21 x 30,5 cm.

Wychodzi od 4 maja 1945 r.

DZIENNIK URZĘDOWY MINISTERSTWA INFORMACJI I PROPAGANDY.

Warszawa. — Druk. „Książka” w Łodzi, ul. Piotrkowska 86. Form. 23,5 x 32 cm.

Wychodzi od 30 sierpnia 1945 r.

DZIENNIK URZĘDOWY MINISTERSTWA KOMUNIKACJI. (Red. Kazimierz Białowąs).

Warszawa, ul. Wileńska 2/4. — Druk. „Czytelnika”, ul. Grochowska 194. Form. 21 x 30 cm.

Wychodzi od 10 stycznia 1945 r.

DZIENNIK URZĘDOWY MINISTERSTWA ODBUDOWY.

Warszawa. Red. i Adm. Al. Stalina Nr. 38 — Druk. Nr. 2 „Czytelnika”. Form. 22 x 30,5 cm.

Wychodzi od 15 września 1945 r.

DZIENNIK URZĘDOWY MINISTERSTWA OŚWIATY.

Warszawa. Red. (Ministerstwo Oświaty). Adm. Państwowe Zakłady Wydawnictw Szkolnych, Łódź, ul. Piotrkowska 123. — Druk. Nr. 1 pod Zarządem Państwowych Wydawnictw Szkolnych, Pabianice, ul. Pierackiego 3. Form. 21,5 x 31,5 cm.

Wychodzi od 30 grudnia 1944 r. (Kontynuacja: „Dziennik Urzędowy Resortu Oświaty”).

DZIENNIK URZĘDOWY MINISTERSTWA POCZT I TELEGRAFÓW.

Warszawa, ul. Ratuszowa 11. — Druk. św. Wojciecha w Poznaniu. Form. 21 x 29 cm.

Wychodzi od 15 marca 1945 r.

DZIENNIK URZĘDOWY MINISTERSTWA PRZEMYSŁU.

Warszawa, ul. Wileńska 2/4. — Druk. „Czytelnika”, ul. Grochowska 194. Form. 21,5 x 30,5 cm.

Wychodzi od 1 lipca 1945 r.

DZIENNIK URZĘDOWY MINISTERSTWA ROLNICTWA I REFORM ROLNYCH.

Warszawa. Red. i Adm. Nowogrodzka 50, Ministerstwo Roln. i Reform Rolnych, Referat Prasowy, pokój 109. — Druk. Państwowa Nr. 1, ul. Tamka 3. Form. 21,5 x 31,5 cm.

Wychodzi od 1 października 1945 r.

DZIENNIK URZĘDOWY MINISTERSTWA SKARBU. (Red. Kazimierz Roztropowicz).

Warszawa, ul. Wileńska 2/4. — Druk. „Czytelnika”, ul. Targowa 82. Form. 21 x 30 cm.

Wychodzi od 15 kwietnia 1945 r.

DZIENNIK URZĘDOWY MINISTERSTWA SPRAWIEDLIWOŚCI.

Warszawa. — Druk. Ministerstwa Sprawiedliwości w Łodzi, ul. Kilińskiego 93. Form. 21,5 x 30,5 cm.

Wychodzi od 1 grudnia 1945 r.

DZIENNIK URZĘDOWY RESORTU OŚWIATY. (Patrz:) DZIENNIK URZĘDOWY MINISTERSTWA OŚWIATY.

DZIENNIK URZĘDOWY WOJEWÓDZTWA ŚLĄSKIEGO. (Patrz:) ŚLĄSKO-DĄBROWSKI DZIENNIK WOJEWÓDZKI.

DZIENNIK USTAW RZECZYPOSPOLITEJ POLSKIEJ. Wyd. Ministerstwo Sprawiedliwości.

Warszawa (od 6 lutego 1945 r., przedtem Lublin). Adm. Łódź, ul. Piotrkowska 49. — Druk. Nr. 4 „Czytelnika” w Łodzi, ul. Żwirki 2. Form. 21,5 x 31,5 cm.

Wychodzi od 15 sierpnia 1944 r.

DZIENNIK ZACHODNI. (Dziennik). Red. Komitet. (Red. S. Ziemba). Wyd. „Czytelnik”.

Katowice. Red. ul. Sobieskiego 11. Wyd. ul. 3 Maja 12. — Druk. Wojewódzka. Form. 35 x 50 cm., str. 6.

Wychodzi od 6 lutego 1945 r.

Co tydzień dodatek: „Wiadomości Sportowe Dziennika Zachodniego”.

DZIENNIK ZARZĄDU MIEJSKIEGO W ŁODZI. Wychodzi 15 każdego miesiąca. (Red. Alojzy Kalbarczyk).

Łódź, ul. Piotrkowska 104. — Druk. „Książka”, ul. Piotrkowska 86. Form. 15 x 21 cm.

Wychodzi od 15 lipca 1945 r.

DZIENNIK ZARZĄDZEN DYREKCJI OKRĘGOWEJ KOLEI PAŃSTWOWYCH W GDAŃSKU.

Gdańsk (Gdynia) (od 20 sierpnia 1945 r., przedtem Bydgoszcz). — Druk. Marynarki Wojennej w Gdyni. Form. 21 x 30 cm.

Wychodzi od 15 lutego 1945 r.

DZIENNIK ZARZĄDZEN DYREKCJI OKRĘGOWEJ KOLEI PAŃSTWOWYCH W KATOWICACH. Wych. 2 razy w mies. Red. Komitet. (Red. Józef Janik).

Katowice. Wyd. ul. Dworcowa. — Druk. Nehringa, ul. Gliwicka 3. Form. 21 x 29,5 cm.

Wychodzi od 30 maja 1945 r.

DZIENNIK ZARZĄDZEN DYREKCJI OKRĘGOWEJ KOLEI PAŃSTWOWYCH W KRAKOWIE. Red. Biuro Personalne.

Kraków. — Druk. „Wytwórnia Biletów”. Form. 21 x 30 cm.

Wychodzi od października 1945 r.

DZIENNIK ZARZĄDZEN DYREKCJI OKRĘGOWEJ KOLEI PAŃSTWOWYCH W LUBLINIE. Red. Referat Prasowy Dz. Og. Org. Biura Personalnego.

Lublin. — Druk. Państwowa, ul. Zamojska 12. Form. 22,5 x 30,5 cm.

Wychodzi od 1 września 1945 r.

DZIENNIK ZARZĄDZEN DYREKCJI OKRĘGOWEJ KOLEI PAŃSTWOWYCH W ŁODZI.

Łódź, ul. Śródmiejska 20. — Druk. Kolejowa (w Ozorkowie). Form. 21 x 30 cm.

Wychodzi od 31 maja 1945 r.

DZIENNIK ZARZĄDZEN DYREKCJI OKRĘGOWEJ KOLEI PAŃSTWOWYCH W OLSZTYNIE. (Wychodzi 10 i 25 każdego miesiąca). (Red. Biuro Personalne — Jagielska An., Kier. Ref. K. Ośw. Dyr.).

Olsztyn. — Druk. „Wytwórnia Biletów P. K. P. w Krakowie. Form. 21 x 30 cm.

Wychodzi od 25 lipca 1945 r.

DZIENNIK ZARZĄDZEN DYREKCJI OKRĘGOWEJ KOLEI PAŃSTWOWYCH W POZNANIU.

Poznań. — Druk. Państwowa Nr. 1, ul. Składowa 3. Form. 20 x 29 cm.

Wychodzi od 1 maja 1945 r.

DZIENNIK ZARZĄDZEN DYREKCJI OKRĘGOWEJ KOLEI PAŃSTWOWYCH W SZCZECINIE.

Szczecin. — Druk. Państwowa Nr. 2. Form. 21 x 30 cm.

Wychodzi od 1 września 1945 r.

DZIENNIK ZARZĄDZEN DYREKCJI OKRĘGOWEJ KOLEI PAŃSTWOWYCH W WARSZAWIE. (Red. Biuro Personalne).

Warszawa. — Druk. W. Wisiorowski, ul. Wiłńska 7 (chwilowo). Form. 21 x 30 cm.

Wychodzi od 12 sierpnia 1945 r.

DZIENNIK ZARZĄDZEN DYREKCJI OKRĘGOWEJ KOLEI PAŃSTWOWYCH WE WROCŁAWIU. (Red. Referat Prasowy).

Wrocław. — Druk. Państwowa Nr. 2. Form. 21 x 29 cm.

Wychodzi od 15 sierpnia 1945 r.

DZIENNIK ZARZĄDZEN DYREKCJI OKRĘGU POCZT I TELEGRAFÓW W KATOWICACH.

Katowice. — Druk. Nehringa, ul. Gliwicka Nr. 3.

Wychodzi od (lipca 1945 r.).

DZIENNIK ZARZĄDZEN DYREKCJI OKRĘGU POCZT I TELEGRAFÓW W KRAKOWIE.

Kraków. — Druk. Dyrekcji Okr. P. i T. Form. 21 x 29,5 cm.

Wychodzi od (października 1945 r.).

DZIENNIK ZARZĄDZEN DYREKCJI OKRĘGU POCZT I TELEGRAFÓW WE WROCŁAWIU.

Wrocław. — Druk. Dyrekcji Okr. P. i T. Form. 21 x 29,5 cm.

Wychodzi od (października 1945 r.).

DZIENNIK ZARZĄDZEN DYREKCJI OKRĘGU POCZT I TELEGRAFÓW WE WROCŁAWIU.

Wrocław. — Druk. Dyrekcji Okr. P. i T. w Krakowie. Form. 21 x 29,5 cm.

Wychodzi od 27 września 1945 r.

DZIENNIK ZDROWIA. (Wych. 1 i 15 każdego mies.). Organ Urzędowy Ministerstwa Zdrowia. Red. Dr Stanisław Konopka.

Warszawa. Red. i Adm. ul. Chocimska 24. -- Druk. Nr. 2 „Czytelnika”, ul. Marszałkowska 3/5. Form. 22 x 30,5 cm.

Wychodzi od 1 sierpnia 1945 r.

DZIS I JUTRO. Katolicki tygodnik społeczny. Red. Kolegium. Red. nacz. Witold Bienkowski. Wyd. Kolegium.

Warszawa. Red. i Adm. ul. Marszałkowska 81 m. 17. Złożono w Zakł. Graf. „Dźwignia”, ul. Widok 24. Odbito Druk. „Czytelnika” Nr. 2, ul. Marszałkowska 3/5. Form. 30 x 47 cm., str. 8.

Wychodzi od 25 listopada 1945 r.

DZWONEK MARI. (Miesięcznik). Organ Diecezjalny Sodalicyj Mariańskich Diecezji Katolickiej. Red. ks. dr B. Kominek. Wyd. Kuria Diecezjalna.

Katowice. Sekretariat Sodalicyjny Kurii Diecezjalnej, ul. Plebiscytowa 49. — Druk. Katolicka, ul. Warszawska 58. Form. 17 x 24 cm., str. 14 — 16.

Wychodzi od kwietnia 1945 r. (od 1 stycznia 1946 r. zmienia tytuł na „Nasza Droga”).

ECHO CHELMKA. Tygodnik. Organ Związku Zawodowego Pracowników Polskiej Siki Obuwia „Bata” S. A. Red. Kolegium.

Chełmek. — Druk. własna. Form. 30,5 x 43 cm., str. 4.

Wychodzi od (listopada 1945 r.).

ECHO MORSKIE. (Wychodzi co 10 dni). Pismo Z. P. W. O. W. Morskiego.

Gdańsk. — Druk. w Wejherowie pod Zarządem Państwowym. Form. 21,5 x 30,5 cm., str. 8.

Wychodzi od 7 listopada 1945 r.

ECHO STADIONU. Tygodnik sportowy. Red. Kolegium. Wyd. Związek Młodzieży Demokratycznej.

Warszawa. Red. i Adm. ul. Śniadeckich 16 — Druk. Spółdz. Wyd. „Nowa Epoka”, ul. Śniadeckich 16. Form. 28,5 x 41,5 cm., str. 4.

Wychodzi od 9 października 1945 r.

ECHO SZKOLNE. (Gazeta ścienna). Miesięcznik dla młodzieży szkół powszechnych. Red. Kolegium. Wyd. Kuratorium Okręgu Szkolnego Białostok.

Białostok, ul. Starobojarska 21. — Druk. Państwowa. Form. 66 x 61,5 cm., str. 2.

Wychodzi od (stycznia 1945 r.).

EXPRESS ILUSTROWANY. Dziennik. (Red. Kolegium. Wyd. Spółdzielnia wyd. „Express Ilustrowany”).

Łódź. Red. i Adm. ul. Piotrkowska 102. — Druk. „Czytelnika”, ul. Żwirki 2. Form. 31 x 47 cm., st. 4—8.

Wychodzi od 17 stycznia 1946 r.

FARMACJA POLSKA. (Miesięcznik). Organ oficjalny Naczelnej Izby Aptekarskiej. Red. Komitet. Red. mgr Bogusław Borkowski.

Warszawa. Red. ul. Złota 9. — Druk. P. S. L. Nr. 1, ul. Hoża 48. Form. 21 x 30 cm., str. 36.

Wychodzi od października 1945 r.

FILMOWCY MIĘDZY SOBĄ. Biuletyn Pracowników Wydziału Kinofikacji. Red. Dział Propagandy i Reklamy, Wydział Kinofikacji. Wyd. Ministerstwo Informacji i Propagandy.

Warszawa. Red. Łódź, ul. Sienkiewicza 33 — Druk. „Książka” Warszawa, ul. Smolna 12. Form. 22,5 x 29,5 cm.

Wychodzi od 1 września 1945 r.

GAZETA ADMINISTRACJI. Miesięcznik poświęcony prawu publicznemu oraz zagadnieniom administracji publicznej. Red. (dr Benedykt Bogumiński, dr Marian Pruszyński, dr Emanuel Iserzon i in).

Warszawa, ul. Rakowiecka 4. — Druk. Nr. 2 „Czytelnika”. Form. 22 x 15,5 cm., str. 48 + 4 okł.

Wychodzi od października 1945 r.

GAZETA CUKROWNICZA. (Miesięcznik). Czasopismo poświęcone sprawom przemysłu cukrowniczego i plantacji buraków cukrowych. Red. nacz. Jan Iwasiewicz. Wyd. Centralny Zarząd Przemysłu Cukrowniczego.

Warszawa. Red. i Adm. ul. Lwowska 17. — Druk. Zakł. Graf. „Dźwignia”, ul. Widok 24. Form. 16,5 x 24,5 cm., str. 48.

Wychodzi od października 1945 r.

GAZETA JAROCIŃSKA. (Patrz:) **GAZETA POWIATU JAROCIŃSKIEGO.**

GAZETA KIELECKA. (Patrz:) **DZIENNIK KIELECKI.**

GAZETA KUJAWSKA. (Dziennik). Organ międzypartyjny stronnictw politycznych. Red. A. Turczynowicz. Wyd. Powiatowa Rada Narodowa.

Włocławek. Red. i Adm. ul. Brzeska 4. — Druk. Diecezjalna. Form. 30,5 x 41,5 cm., str. 4.

Wychodzi od 25 stycznia 1945 r. (Kontynuacja pisma: „Wiadomości Włocławskie”).

GAZETA LUBELSKA. (Dziennik). Niezależne pismo demokratyczne. Red. Komitet. (Red. nacz. Hipolit Bolesławski). Wyd. „Czytelnik”.

Lublin. Red. i Adm. ul. 3 Maja 4. — Druk. Nr. 1 „Czytelnika”. Form. 31,5 x 47 cm., str. 4.

Wychodzi od 1 sierpnia 1944 r. (Od 1 lutego 1946 r. co tydzień dodatek: „Gazeta Sportowa”).

GAZETA LUDOWA. Pismo codzienne dla wszystkich. Red. Komitet: Kazimierz Banach, Zygmunt Augustyński, Jerzy Wiewiórski. Wyd. N. K. W. Polskiego Stronnictwa Ludowego.

Warszawa, Red. i Adm. Al. Jerozolimskie 85. — Druk. „Czytelnika”, Marszałkowska 3/5. Form. 31,5 x 47 cm., str. 8.

Wychodzi od 4 listopada 1945 r.

GAZETA MORSKA. (Dziennik). Codzienne pismo Marynarki Wojennej. Red. Kolegium.

Red. Marian Brandys. Wyd. Zarząd Polit. Wy-
chowania Marynarki Wojennej.

Gdynia — Gdańsk. Red. i Adm. Gdynia, ul.
św. Piotra 12, — Druk. Wyd. Z. P. W. Mary-
narki Wojennej. Form. 31 x 52 cm., str. 6.

Wychodzi od 2 września 1945 r.

GAZETA MORSKA. Miesięczna informacyj-
na. Wywieszka Ligi Morskiej. (Red. W. Dra-
pella, Z. Holnicka). Wyd. Zarząd Główny Ligi
Morskiej.

Warszawa, ul. Widok 10. — Druk. Nr 2
„Czytelnika”, ul. Marszałkowska 3/5. Form.
61 x 86 cm., str. 2.

Wychodzi od czerwca 1945 r.

GAZETA POWIATU JAROCIŃSKIEGO.
(Tygodnik). Czasopismo regionalne. (Red. Ste-
śian Styszyński). Wyd. Powiatowy Oddział Inf.
i Prop. w Jarocinie.

Jarocin. — Druk. Polska. Form. 21,5 x 30,5
cm., str. 4—8.

Wychodzi od (lutego 1945 r.) (Gazeta 4-krotnie
zmieniała tytuł: 1) „Gazeta Jarocińska”; 2) „Biuletyn
Informacyjny”; 3) „Oreodownik Urzędowy na Powiat
Jarociński”; 4) „Informator Powiatu Jarocińskiego”).

GAZETA ROBOTNICZA. (Dziennik). Red.
Komitet.) Red. mgr Leon Chabałowski, mgr Bu-
lakowska, Adam Czekalski i in.). Wyd. Wojew-
ódzki Komitet Robotniczy P. P. S.

Katowice — Chorzów, ul. Rynek 17. — Druk.
P. P. S. Form. 31,5 x 47 cm., str. 4.

Wychodzi od 29 marca 1945 r.

GAZETA URZĘDOWA WOJEWÓDZTWA
ŚLĄSKIEGO. (Patrz:) DZIENNIK URZĘDO-
WY WOJEWÓDZTWA ŚLĄSKIEGO.

GAZETKA INFORMACYJNA. (Ścienna,
wych. 2 razy w miesiącu). Red. Komitet Wyd.
Urząd Informacji i Prop. Wojew. Gdańskiego.

Gdańsk. Wyd. Sopoty, ul. Szopena 12. —
Druk. pod Zarządem Państwowym w Wejhero-
wie. Form. 61 x 81,5 cm., str. 2.

Wychodzi od 6 września 1945 r.

GAZETKA SZKOLNA. (Gaz. ścienna). Dwu-
tygodnik ilustrowany. Wyd. „Czytelnik”.

(Lublin). Red. Krakowskie Przedmieście 62. —
Druk. Zakł. Graf. J. Pietrzykowski. Form.
63 x 95 cm., str. 2.

Wychodzi od 1 listopada 1944 r.

GAZETKA SZKOLNA (Gaz. ścienna). Red.
Komitet Wyd. „Czytelnik”.

(Łódź). — Druk. Urzędu Inf. i Prop. Form.
60 x 85 cm., str. 2.

Na postawie nr-ru z 20 maja 1945 r.)

GAZETKA SZKOLNA. (Gaz. ścienna, dwu-
tygodnik). Wyd. „Czytelnik”.

Warszawa. Red. ul. Wiejska 16. — Druk.
„Czytelnika” Nr. 2, ul. Marszałkowska 3.5.
Form. 87,5 x 59 cm., str. 2.

Wychodzi od (sierpnia 1945 r.).

GAZETKA ŚCIENNA. Dla wszystkich pra-
cowników drukarni św. Wojciecha w Poznaniu.
Red. Komitet.

(Poznań). — Druk. św. Wojciecha Form.
42,5 x 30,5 cm., str. 2.

Wychodzi od lipca 1945 r.

GDANSKI DZIENNIK WOJEWÓDZKI. Red.
i wyd. Urząd Wojewódzki.

Wejherowo. Form. 21 x 30 cm.

Wychodzi od 9 czerwca 1945 r.

GŁOS DEMOKRATY. (Patrz:) NOWE HO-
RYZONTY.

GŁOS GRUDZIĄDZA. (Patrz:) GŁOS PO-
MORZA.

GŁOS KARMELU. Miesięcznik poświęcony
zagadnieniom głębszego życia wewnętrznego.
Red. Kolegium.

Kraków. Red. i Adm. ul. Rakowiecka 18 —
Druk. „Powściągliwość i Praca”. Form. 15,5 x 23
cm., str. 52 + 4 okł.

Wychodzi od stycznia 1946 r.

GŁOS KATOLICKI. Wychodzi raz na ty-
dzień. Pismo religijne. Red. ks. dr Roman Mie-
liński. Wyd. Katolicki Komitet Wydawniczy.

Poznań — Górczyn. Red. i Adm. ul. Czesto-
chowska 16. — Druk. św. Wojciecha. Form.
23,5 x 31 cm., str. 8.

Wychodzi od 29 kwietnia 1945 r.

GŁOS LASU. Miesięcznik. Organ Związku
Zawodowego Robotników i Pracowników Leś-
nych i Przemysłu Drzewnego. Red. Komitet
Przew. Inż. Karol Kowalski

Łódź, ul. Zachodnia 57 (od 1 czerwca 1945 r.
przedtem Lublin). Druk. Nr. 4 „Czytelnika”.
Form. 23,5 x 32 cm., str. 32.

Wychodzi od 15 stycznia 1945 r.

GŁOS LUDU. (Dziennik). Pismo Polskiej
Partii Robotniczej. Wyd. K. C. P. P. R. Red.
Ostap Dłuski.

Warszawa, ul. Smolna 12 (od 20 czerwca
1945 r., przedtem Łódź, początkowo Lublin). —
Druk. „Książka”. Form. 28 x 42,5 cm., str. 4—8.

Wychodzi od (21 listopada 1945 r.).

GŁOS NADODRZAŃSKI. (Patrz:) KURIER
SZCZECIŃSKI.

GŁOS NARODU. (Wychodzi 6 razy w tyg.).
Informacyjny dziennik demokratyczny. Red.
Kolegium. (Red. Z. Fabisiak). Wyd. Wojew.
Urząd Informacji i Prop.

Częstochowa. Red. Al. 3 Maja 52. — Druk.
Państwowa Nr 1. Form. 31 x 47 cm., str. 4.

Wychodzi od 3 lutego 1945 r.

GŁOS NAUCZYCIELSKI. (Miesięcznik).
Centralny Organ Związku Nauczycielstwa Pol-
skiego. Red. Feliks Popławski. Wyd. w imie-
niu Z. N. P. Tomasz Szczuchura.

Warszawa. Red. i Adm. ul. Smulikowskiego 1. — Druk. Nr. 2 „Czytelnik“, ul. Marszałkowska 3/5. Form. 23 x 32 cm., str. 32.

Wychodzi od 1 czerwca 1945 r.

GŁOS OSTROWSKI. Tygodnik. Półurzędowy Organ polityczno-społeczny. Red. Komitet. (Red. M. Urbanowicz). Wyd. Powiatowa Rada Narodowa w Ostrowie.

Ostrów Wlkp. Red. i Adm. ul. Wrocławska 37. — Druk. J. Dwornik. Form. 30 x 43 cm., str. 4.

Wychodzi od 10 czerwca 1945 r.

GŁOS POMORZA. Dziennik. Organ Polskiej Partii Socjalistycznej na Pomorze Północne, Warmię i Mazury. Red. Jan Weiss.

Grudziądz. Red. ul. Małogroblowa 2. — Druk. pod Zarządem Państwowym Nr. 1. Form. 46 x 31 cm., str. 4.

Wychodzi od 15 maja 1945 r. (Kontynuacja „Głosu Grudziądza“). (Co 2 tyg. dodatek: „Świat Kobiety“).

GŁOS PRACY. Tygodnik. Organ Wojewódzkiego Komitetu Polskiej Partii Robotniczej. Red. Komitet. (Red. Anna Kwiatkowska) Wyd. Wojew. Komitet P. P. R.

Kraków. Red. Rynek Główny 25. — Druk. I pod Zarządem Państwowym, Wielopole 1. Form. 31,5 x 47 cm., str. 4 — 6.

Wychodzi od 31 stycznia 1945 r.

GŁOS PRĄDNIKA. Tygodnik. Red. i Wyd. Pow. Komitet Osadniczy w Prądniku.

Prądnik (Śląsk Opolski). Red. i Adm. ul. Czerwonej Armii 13 m. 2. — Druk. Nr. 2 pod Zarządem Państwowym w Głucholazach. Form. 45 x 31,5 cm.

Wychodzi od 9 stycznia 1946 r.

GŁOS ROBOTNICZY. (Dziennik). Pismo Polskiej Partii Robotniczej. Red. Kolegium (Red. odp. E. Uzdański). Wyd. Wojewódzki Komitet P. P. R.

Łódź, ul. Piotrkowska 86. — Druk. „Książka“. Form. 32 x 47 cm., str. 4.

Wychodzi od 20 czerwca 1945 r.

GŁOS SKARBOWCA. (Miesięcznik). Organ Związku Zawodowego Pracowników Skarbowych R. P. Red. Tadeusz Bukaty.

Warszawa. Adm. (ul. Przyjaciół 9). — Druk. „Książka“, ul. Smolna 12. Form. 30,5 x 41,5 cm., str. 8.

Wychodzi od 3 czerwca 1945 r.

GŁOS WIDZEWA. Tygodnik Rady Zakładowej Zakładów Państwowych Widzewskiej Manufaktury w Łodzi. Red. S. Ochalski. (Komitet: Eugenia Til, Kryspin Ditkowski, inż. S. Balcerzak i in.). Wyd. Komitet.

Łódź, ul. Armii Czerwonej 81. — Druk. „Książka“, ul. Piotrkowska 86. Form. 21 x 30 cm., str. 4—6.

Wychodzi od 1 października 1945 r.

GŁOS WIELKOPOLSKI. (Dziennik). Red. Komitet. (Red. E. Żytomirski i mgr J. Brzeski). Wyd. „Czytelnik“.

Poznań, ul. Wyspiańskiego 10. — Druk. św. Wojciecha pod Zarządem Państwowym. Form. 31 x 47 cm., str. 4—6.

Wychodzi od 16 lutego 1945 r.

GŁOS WYBRZEŻA. (Tygodnik). Pismo Polskiej Partii Robotniczej. Red. (W. Dworakowski).

Gdańsk — Gdynia. — Druk. Wyd. Zarz. Pol. — Wych. Mar. Woj. w Gdyni. Form. 30 x 41 cm., str. 6.

Wychodzi od 27 stycznia 1946 r.

GŁOS ZIEMI. (Tygodnik). Organ ludowy Okręgu Mazurskiego. Red. nacz. F. Murawa. Wyd. Stronnictwo Ludowe.

Olštyn. Red. ul. Kopernika 14. — Druk. Spółdz. Wydawn. „Zagon“. Form. 29,5 x 41 cm., str. 4.

Wychodzi od (16 października 1945 r.).

GŁOS ZIEMI RADOMSKIEJ. (Patrz:) **DZIENNIK POWSZECHNY.**

GŁOSY SZTUBACKIE. Miesięcznik kulturalno-oświatowy młodzieży szkół średnich Radomia i okręgu radomskiego. Red. Zarząd Młodzieży Komitetu Redakcyjnego. Red. odp. Benedykt Majewski.

Radom. Red. ul. Kozienna 33. — II Druk. Państwowa. Form. 21,5 x 29,5 cm., str. 12 + 4 okł.

Wychodzi od grudnia 1945 r.

GOŚC NIEDZIELNY. Tygodnik dla Rodzin Katolickich. Red. ks. Klemens Kosyrzyk. Wyd. Kuria Diecezjalna w Katowicach.

Katowice, ul. Plebiscytowa 49. — Druk. Katolicka, ul. Warszawska 58. Form. 21 x 31,5 cm., str. 4—8.

Wychodzi od 11 lutego 1945 r.

W każdym n-rze (od 8 lipca 1945 r.) dodatek: „Mały Gość Niedzielny“.

GÓRNIK. (Miesięcznik). Czasopismo poświęcone sprawom Polskiego Górnictwa Węglowego. Red. Komitet. Red. nacz. Marian Niewiarowski. Wyd. Centralny Zarząd Przemysłu Węglowego w Katowicach.

Katowice. Red. i Adm. ul. Powstańców 46. — Druk. Katolicka, ul. Warszawska 58. Form. 21 x 29 cm., str. 16 — 24.

Wychodzi od 20 września 1945 r.

W każdym n-rze dodatki: „Rodzina Górnicza“ i „Biblioteczka Świetlicowa — Górnika“.

HUTNIK. (Miesięcznik). Czasopismo poświęcone sprawom hutnictwa polskiego. Red. inż. Zygmunt Majewski. Wyd. Centralny Zarząd Przemysłu Hutniczego.

Katowice, ul. Lompy 14. — Druk. P. P. S., Chorzów, Rynek 17. Form. 21 x 29,5 cm., str. 40 — 50 + 4 okł.

Wychodzi od lipca 1945 r.

„ICHUD”. Miesięczne wydawnictwo Centralnego Komitetu Zjednoczenia Syjonistów Demokratów „Ichud” w Polsce. Red. mgr. J. Hirsz-haut.

Warszawa — Łódź — Kraków. (Red. Łódź, ul. Piramowicza 8 m. 5). — Druk. „Książka”, ul. Piotrkowska 86. Form. 21,5 x 30,5 cm., str. 16. Wychodzi od sierpnia 1945 r.

„ICHUD”. Miesięczne wydawnictwo Centralnego Komitetu Zjednoczenia Syjonistów Demokratów „Ichud” w Polsce. Red. mgr. J. Hirsz-haut.

Warszawa — Łódź — Kraków. (Red. Łódź, ul. Piramowicza 8 m. 5). — Druk. „Książka”, ul. Piotrkowska 86. Form. 21,5 x 30,5 cm., str. 16.

Wychodzi od sierpnia 1945 r. (Tytuł i tekst w języku żydowskim).

ILUSTROWANY KURIER POLSKI. (Dziennik). Red. nacz. Edmund Świdziński, zast. red. Henryk Korotyński. Wyd. Spółdzielnia Wydawnicza „Zryw”.

Bydgoszcz. Red. i Adm. ul. Jagiellońska 17/19. Oddziały: Warszawa, Poznań, Łódź, Gdynia — Gdańsk, Kraków, Katowice. Pododdziały: Grudziądz, Toruń, Gniezno, Osrów — Druk. Zakłady Graf. Państw. Zakładów Wydawnictw Szkolnych w Bydgoszczy, ul. Jagiellońska 37. Form. 31,5 x 46,5 cm., str. 4—16.

Wychodzi od 22 października 1945 r.

INFORMATOR POWIATU JAROCINSKIEGO. (Patrz:) GAZETA POWIATU JAROCINSKIEGO.

INFORMATOR PRZEMYSŁOWY WYDZIAŁU PRZEMYSŁOWEGO URZĘDU WOJ. W KRAKOWIE. (Wychodzi dwa razy w miesiącu). Red. Komitet. (Red. Józef Kowalik). Wyd. Związek Zaw. Pacowników Państw. R. P. Sekcja Woj. W. P.

Kraków. Red. i Adm., pl. Szczepański 5. — Nowa Drukarnia Dziennikowa. Form. 23 x 32 cm., str. 8 — 16.

Wychodzi od 15 czerwca 1945 r.

INFORMATOR SPORTOWY WOJEWÓDZTWA KIELECKIEGO, Jednodniówka. Wyd. Kiel. Okr. Zw. Związków Sport.

Kielce. Dom Kultury Robotniczej, skrz. poczt. 69. — Druk. K. Stachurski i J. Wiecha, ul. Wesoła 21. Form. 35 x 21 cm.

Wyszły n-ry 1—3: 17 czerwca — 24 lipca 1945 r.

INSTRUKCJE HANDLOWO-TARYFOWE. Polskie Koleje Państwowe. Wyd. Ministerstwo Komunikacji.

Warszawa. — Druk. i Wytwórnia Biletów P. K. P., Kraków. Form. 21,5 x 30,5 cm., str. 12. Wychodzi od lipca 1945 r.

INSTYTUT BAŁTYCKI. (Wych. nieregularnie 4 i więcej razy w mies.). Wydział Morski.

Komunikat Gospodarczego Archiwum Morskiego.

Gdańsk. — Druk. Polska, Bydgoszcz. Form. 21 x 29,5 cm., str. 2.

Wychodzi od (września 1945 r.).

INSTYTUT BAŁTYCKI. (Wych. nieregularnie). Wydział Pomorzoznawczy w Toruniu. Dział Informacji Naukowej. Komunikat Nr. . .

Toruń. — Druk. Zakł. Graf. pod zarządem Państwowym, ul. Rabiańska 15/17. Form. 15 x 21 cm., str. 4.

Wychodzi od września 1945 r.

INWALIDA. (Miesięcznik). Naczelny Organ Związku Inwalidów Wojennych R. P. Red. Kolegium. (Red. Wacław Targ). Wyd. Oddział Prasy i Prop. Zarząd Gł. Związku Inw. Woj. R. P.

Warszawa. Red. i Adm., ul. Targowa 59. — Druk. Graf. Spółdz. Pracy „Grochów”, ul. Grochowska 194. Form. 21 x 30,5 cm., str. 8.

Wychodzi od maja 1945 r.

ISKIERKI. (Wychodzą 1 i 15 każdego mies.). Red. Stanisław Aleksandrak. Kierownik artystyczny: Kazimierz Pieniążek. Wyd. w imieniu Instytutu Wydawniczego „Nasza Księgarnia” Tomasz Szczuchura.

Warszawa. Red. i Adm., ul. Smulikowskiego 1 — Druk. Narodowa w Krakowie. Form. 18 x 24 cm., str. 16.

Wychodzi od 1 października 1945 r.

ISKIERKI BYDGOSKIE. (Miesięcznik). Piśmko Młodzieży Szkolnej. Red. Komitet. (Red. Łukasik). Wyd. Komitet Redakcyjny. Oddz. Z. N. P. w Bydgoszczy.

Bydgoszcz, ul. Gdańska 52. — Druk. (Woj-skowa). Form. 20 x 29 cm., str. 8 — 16

Wychodzą od 15 marca 1945 r.

JEDNODNIÓWKA POWIATOWEJ RADY NARODOWEJ W SUWAŁKACH. (Patrz:) WIADOMOŚCI POW. RADY NAROD. W SUWAŁKACH.

JEDNOŚĆ. (Wychodzi 2 razy w tygodniu). Organ miejskiego i Powiatowego Komitetu P. P. R. w Płocku. Red. Komitet. (Red. Jan Blisko).

Płock. Red. i Adm., ul. Dominikańska 1. — Druk. Państwowa. Form. 31 x 47 cm., str. 4 — 6.

Wychodzi od 18 marca 1945 r.

JEDNOŚĆ NARODOWA. (Wychodzi 3 razy w tygodniu). Red. Komitet. (Red. Ewelina Śawicka, Władysław Janiszewski, Jerzy Rawicz i in.) Wyd. Woj. Urząd Informacji i Prop.

Białystok. Red. i Adm., ul. Świętojańska 22. — Druk. Państwowa, (ul. Lipowa 16). Form. 30,5 x 42 cm., str. 4 — 6.

Wychodzi od 1 stycznia 1945 r.

JĘZYK POLSKI. Wychodzi co 2 miesiące. Organ Towarzystwa Miłośników Języka Polskiego. Red. Prof. Kazimierz Nitsch. Komitet:

Zenon Klemensiewicz, Tadeusz Lehr-Spławiński, Antonina Obrębska-Jabłońska, Stanisław Urbańczyk. Wyd. Tow. Miłośników Jęz. Polsk. z zasiłkiem Ministerstwa Oświaty, Komisji Językowej Pol. Akademii Umiejętności oraz Senatu Uniwersytetu Jagielli.

Kraków. Red. Salwator, Gontyna 12, Adm., ul. Gołębia 20. — Druk. Uniw. Jagiell. Form. 17,5 x 25 cm., str. 32.

Wychodzi od marca 1945 r.

JUTRO. Tygodnik ilustrowany. Red. Zespół. Red. nac. Jerzy Wańkowicz. Kierownik Graficzny Ewald Guyski. Wyd. „Literatura Polska”.

Katowice. Red. i Adm., ul. Plebiscytowa 1. — Druk. Wojewódzka, ul. Sobieskiego 11. Form. 25 x 31,5 cm., str. 16.

Wychodzi od 3 grudnia 1945 r.

KAMENA. Miesięcznik literacki. Red. Kazimierz Andrzej Jaworski. Wyd. Zespół „Kamery”.

Lublin — Chełm. Red. Chełm Lubelski, ul. Reformacka 43. Adm. Jacek Bocheński: Lublin, ul. Curie-Skłodowskiej 2. — Druk. Nr. 1 „Czytelnika” w Lublinie, ul. Zamojska 24. Form. 15,5 x 29,5 cm., str. 32.

Wychodzi od listopada 1945 r.

KIELECKI PRZEGLĄD DIECEZJALNY. (Miesięcznik). Organ Urzędowy Kieleckiej Kurii Diecezjalnej. Red. ks. Piotr Dudziec. Wyd. Kuria Biskupia w Kielcach.

Kielce. (Red., ul. Bandurskiego 23). — Druk. „Jedność”, ul. Bandurskiego 30. Form. 14,5 x 20,5 cm., str. 48.

Wychodzi od kwietnia 1945 r.

KŁOSY. Dwutygodnik rolniczy i społeczno-oświatowy. Red. Kolegium. (Red. Stanisław Szydłowski, inż. Władysław Jacyna, inż. Piechociński i in.). Wyd. Pomorska Izba Rolnicza w Toruniu.

Toruń. Red. i Adm., ul. Klonowicza 19. — Druk. Toruńska pod zarządem Państwowym, ul. św. Katarzyny 4. Form. 21 x 29,5 cm., str. 16.

Wychodzi od 1 listopada 1945 r.

KOCYNDER. Tygodnik satyryczny. Red. Komitet. Red. nac. Janina Olga. Wyd. „Literatura Polska”.

Katowice. Red., ul. Raciborska 9 m. 9. — Druk. Wojewódzka, ul. Sobieskiego 11. Form. 25 x 35 cm., str. 8.

Wychodzi od 19 października 1945 r.

KOLEJARZ ZWIĄZKOWIEC. Miesięcznik. Organ Związku Zawodowego Pracowników Kolejowych R. P. Red. Komitet. Wyd. Zarząd Gł. Z. Z. K.

Warszawa, al. Jerozolimskie 101. — Druk. „Czytelnika”, Marszałkowska 3/5. Form. 23,5 x 30 cm., str. 8.

Wychodzi od (kwietnia 1945 r.).

KOMITET DOMOWY. (Wychodzi 2 razy w mies.). Organ Warszawskich Komitetów Domowych. Red. odp. Irena Świdorska. Wyd. (Urząd Informacji i Prop. m. st. Warszawy).

Warszawa, ul. Marszałkowska 8 m. 14. — Druk. Zakł. Graf. „Dzwignia”, ul. Widok 24. Form. 32 x 41 cm., str. 4.

Wychodzi od 1 czerwca 1945 r.

KÓŁKO RÓŻANCOWE. Miesięcznik poświęcony bractwom i kółkom Żywego Różańca. (Red. i wyd. Siostry Loretanki-Benedyktynki). (Red. ks. Stanisław Sprusiński).

Warszawa. Adm., ul. Sierakowskiego 6. — Druk. „Loretańska”, ul. Sierakowskiego 6. Form. 15,5 x 23 cm., str. 16.

Wychodzi od października 1945 r.

KRAKOWSKI DZIENNIK WOJEWÓDZKI. Kraków. Red. i Adm., ul. Basztowa 22. — Druk. Związkowa, ul. Mikołajska 13. Form. 21 x 30.

Wychodzi od 1 lipca 1945 r.

KRONIKA st. m. POZNANIA. (Miesięcznik). Czasopismo poświęcone sprawom kulturalnym stołecznego miasta Poznania. Organ Towarzystwa Miłośników stoł. miasta Poznania. Za Komitet Red. Stanisław Strugarek. Wyd. Wydział Oświaty, Kultury i Sztuki Zarządu Miejskiego stoł. m. Poznania.

Poznań. Red., ul. Śniadeckich 60. Nakł. Spółdz. Pomocy Szkolnych „Oświata” ul. Marszałka Focha 78. — Druk. św. Wojciecha pod Zarządem Państwowym. Form. 17 x 24 cm., str. 48.

Wychodzi od sierpnia 1945 r.

KSIAŻKA I KULTURA. Miesięcznik informacyjno-instrukcyjny Spółdzielni Wydawniczej „Czytelnik”. Red. Komisja.

Łódź. Red. i Adm., ul. Piotrkowska 96. — Druk. „Książka”, ul. Piotrkowska N. 86. Form. 21,5 x 30 cm., str. 24.

Wychodzi od września 1945 r.

KULTURA. (Wych. 1 i 15 każdego mies.). Pismo poświęcone kulturze radzieckiej. Red. Komitet. Wyd. Towarzystwo Przyjaźni Polsko-Radzieckiej w Krakowie.

Kraków. Red. i Adm., ul. Batorego 14. — Druk. I. pod Zarządem Państwowym. Form. 32 x 47 cm., str. 4.

Wychodzi od 1 grudnia 1945 r.

KURIER CODZIENNY. (Dziennik). Pismo Stronnictwa Demokratycznego. Red. Józef Wadowski. Wyd. Spółdz. Wydawn. Str. Dem. „Nowa Epoka”.

Warszawa, ul. Śniadeckich 17. — Druk. Spółdz. Wyd. „Nowa Epoka”, Śniadeckich 16. Form. 28,5 x 41,5 cm., str. 8.

Wychodzi od 8 lipca 1945 r. (od stycznia 1946 r. co tydzień dodatek dla dzieci i młodzieży: „Moja Niedziela”).

KURIER POPULARNY. Dziennik południowy ukazuje się 7 razy w tygodniu. Red. Artur Karaczewski. Wyd. Wojewódzki Komitet P. P. S. w Łodzi.

Łódź. Red. i Adm., ul. Piotrkowska 70. — Druk. Nr. 4 „Czytelnika”, ul. Zwirki 2. Form. 31,5 x 47 cm., str. 4.

Wychodzi od 27 października 1945 r.

KURIER SPORTOWY. Tygodnik Red. Jerzy Bartnicki. Wyd. Spółdz. Wydawn. „Gryf”.

Bydgoszcz. Red., ul. Jagiellońska 19. Adm. Al. 1 Maja 29. — Druk. P. Z. W. S., ul. Jagiellońska 37. Form. 46 x 31 cm., str. 4.

Wychodzi od 23 lipca 1945 r.

KURIER SZCZECIŃSKI. (Dziennik). Red. Kolegium. (Red. Mieczysław Halski). Wyd. „Czytelnik”.

Szczecin. Red. i Adm., pl. Hołdu Pruskiego 8. — Druk. Państwowa Nr. 1. Form. 30 x 42 cm., str. 4.

Wychodzi od 16 maja 1945 r. (Kontynuacja pisma „Głos Nadodrzański”).

KUŹNICA. Tygodnik społeczno-literacki. Red. i wyd. Zespół „Kuźnicy”: Z. Nałkowska, A. B. Dobrowolski, Paweł Hertz i in. Red. nac. Stefan Żółkiewski.

Łódź. Red. i Adm., ul. Piotrkowska 96. — Druk. Nr. 4 „Czytelnika”, ul. Zwirki 2. Form. 31 x 46 cm., str. 8.

Wychodzi od 1 czerwca 1945 r.

LEKARZ WOJSKOWY. Dwumiesięcznik. Red. Komitet. Red. nac. Gen. Bryg. Michał Moguczy. Wyd. Departament Służby Zdrowia Ministerstwa Obrony Narodowej.

Lublin, ul. Raclawicka 14. — Druk. „Sztuka” ul. Kościuszki 8. Form. 17 x 24 cm., str. 102.

Wychodzi od 1 stycznia 1945 r.

LEKCJE BIBLIJNE. (Kwartalnik). Wyd. Unia Zborów Adwentystów D. S. w Polsce.

Warszawa 36, ul. Turecka 1. — Druk. Zakł. Graf. Kraków, ul. Karmelicka 34. Form. 13 x 19,5 cm., str. 32 + 4 okł.

Wychodzi od stycznia 1945 r.

LEŚNIK. Dwumiesięcznik. Organ Oddziału Krakowskiego Związku Zawodowego Pracowników Leśnych i Przemysłu Drzewnego. Red. Komitet. (Red. Rohowski).

Kraków. Red. i Adm., Al. Słowackiego 17a. — Druk. Przemysłowa K. Podgórczyka, ul. Zielona 7. Form. 21 x 29,5 cm., str. 16.

Wychodzi od marca 1945 r.

LEWY TOR. Warszawski miesięcznik społeczno-literacki. Red. i Wyd. Zespół literacki „Lewy Tor”.

Warszawa. Red. i Adm., ul. Marszałkowska 6. — Druk. „Czytelnika”, ul. Grochowska 194. Form. 15 x 20,5 cm., str. 64.

Wychodzi od września 1945 r.

LUBELSKI DZIENNIK WOJEWÓDZKI.

Lublin. Red. i Adm., ul. Spokojna 4. — Druk. Państwowa. Form. 23 x 30 cm.

Wychodzi od (października 1944 r.).

ŁAD BOŻY. Tygodnik dla rodzin katolickich. Red. A. Turczynowicz. Wyd. Kuria Diecezjalna. Włocławek. — Druk. Diecezjalna, ul. Brzeska 4. Form. 21 x 30,5 cm., str. 8.

Wychodzi od 2 września 1945 r.

ŁAN. (Miesięcznik). Organ młodzieży gimnazjalnej w Gostyniu. Red. i Wyd. Koło Literackie „Łan”.

Gostyń, Gimnazjum. — Druk. Państwowa. Form. 15 x 21 cm, str. 16.

Wychodzi od (października 1945 r.).

ŁÓDZKI DZIENNIK WOJEWÓDZKI.

Łódź. Red. i Adm., ul. Ogrodowa 15. — Druk. Zakł. Graf. J. K. Baranowski, ul. Piotrkowska 111. Form. 21 x 30.

Wychodzi od 7 czerwca 1945 r.

ŁÓDZKI TYGODNIK DEMOKRATYCZNY. (Patrz:) TYGODNIK DEMOKRATYCZNY.

MAZURSKI DZIENNIK PEŁNOMOCNIKA RZĄDU R. P.

Olsztyn. Adm. i Red., ul. 1 Maja. — Druk. Toruńska w Toruniu, ul. św. Katarzyny 4. Form. 21,5 x 31 cm.

Wychodzi od (października 1945 r.).

MEANDER. Miesięcznik poświęcony kulturze świata starożytnego. Red. dr Kazimierz Kumaniecki i dr Kazimierz Michałowski.

Warszawa. Red. Uniwersytet Warszawski. Wydział Humanistyczny, Krakowskie Przedmieście 26/28. Adm. Trzaska, Evert i Michałski, ul. Marszałkowska 51. — Druk. Uniwers. Jagiell. Form. 17,5 x 25 cm., str. 54 + 4 okł.

Wychodzi od stycznia 1946 r.

MĘDYCYNA SPOŁECZNA I KLINICZNA. (Miesięcznik). Organ Izby Lekarskiej Lubelskiej. Red. Dr Jan Skibiński.

Lublin. Red. i Adm., ul. Cicha 6. — Druk. Estetyczna, ul. Kościuszki 10. Form. 14,5 x 21,5 cm., str. 140.

Wychodzi od lipca 1945 r.

MEDYCYNA WETERYNARYJNA. Miesięcznik poświęcony zagadnieniom epizootologii, chorób inwazyjnych, lecznictwa. Higieny mięsa i mleka. Hodowli i higieny weterynaryjnej oraz weterynarii społecznej i wojskowej. Komitet red.: Prof. dr Z. Szymanowski, Lublin, Prof. dr W. Stefański, Puławy, Prof. dr Józef Parnas, Lublin i inni. Czasopismo wydawane z zasiłku Ministerstwa Roln. i Reform Rolnych. Staraniem Depart. Weterynarii Min. Roln. i Ref. Roln., Wydz. Lekarsko-Weterynaryjnego Uniwersytetu M. Curie-Skłodowskiej i Państwowego Instytutu Weterynaryjnego w Puławach.

Warszawa — Lublin — Puławy — Bydgoszcz — Wrocław. Red. i Adm. Lublin, Al. Racławickie 20 p. 49. — Druk Nr. 1 „Czytelnika”, ul. Zamojska 24. Form. 21 x 29,5 cm., str. 44.

Wychodzi od maja 1945 r. (Tytuł i podtytuł również w języku francuskim).

METALOWIEC. (Miesięcznik). Red. Komitet. Red. nac. Józef Piłat. Wyd. Centralny Związek Zaw. Metalowców w Katowicach.

Katowice. Red. i Adm., ul. Matejki 3. — Druk. Księgarnia i Drukarnia Katolicka, ul. Warszawska 58. Form. 24 x 32 cm., str. 8.

Wychodzi od 24 grudnia 1945 r.

MIESIĘCZNIK INSTRUKCYJNY OM. TUR (Miesięcznik). Red. K. C. OM. TUR.

Warszawa, ul. Mokotowska 3. — Druk. OM. TUR., ul. Mokotowska 3. Form. 15 x 21 cm., str. 44 + 4 okł.

Wychodzi od listopada 1945 r.

MIESIĘCZNIK PEDAGOGICZNY. Red. Komitet: Zdzisław Batorowicz, Piotr Bąk, Józef Cvganowski i inni. Wyd. Oddział Grodzki Związku Nauczycielstwa Polskiego w Łodzi.

Łódź. Red. i Adm., ul. Zachodnia 72. — Druk. Zakł. Graf. Nr. 1, ul. Żeromskiego 87. Form. 15 x 20,5 cm., str. 32 + 4 nlb.

Wychodzi od czerwca 1945 r.

MŁODA DEMOKRACJA. Dwutygodnik. Red. Kolegium: Jerzy Wiechecki, L. Rostkowski, R. Wajdak, L. Guzicki. Wyd. Spółdzielnia Wydawnicza Stronnictwa Demokratycznego „Nowa Epoka”.

Warszawa. Red., ul. Śniadeckich 16. — Druk. ul. Śniadeckich 16. Form. 28,5 x 41,5 cm., str. 8.

Wychodzi od 1 października 1945 r.

MŁODY MIKULCZANIN. (Patrz:) **MŁODY OPOLANIN.**

MŁODY OPOLANIN. Czasopismo poświęcone młodzieży szkolnej. Red. Komitet Nauczycielski w Mikulczycach. Wyd. Inspektorat Szkolny.

Bytom—Powiat. — Druk. Mikulczycka w Mikulczycach. Form. 15,5 x 24 cm., str. 8.

Wychodzi od 1 czerwca 1945 r. (Kontynuacja pisma p. t. „Młody Mikulczanin”).

MŁODY SPÓŁDZIELCA. (Miesięcznik). Przewodnik dla Spółdzielni Uczniowskich. Red. Komitet. Wyd. Związek Rewizyjny Spółdzielni R. P. Wydział Społeczno-Wychowawczy.

Łódź. Red. i Adm., ul. Południowa 20. — Druk. Państwowa Nr. 1 w Częstochowie. Form. 24 x 31,5 cm., str. 16.

Wychodzi od września 1945 r.

W każdym n-rze dodatek: „Przewodnik dla opiekunów Spółdzielni uczniowskich”.

MŁODZI IDA. Tygodnik. Organ Komitetu Centralnego Organizacji Młodzieży T. U. R. Red. Komitet. (Red. Wiesław Kaczmarek, T. Maliszewski, St. Kosicki i in.).

Warszawa. Red., ul. Mokotowska 4, (przedtem Łódź). — Druk Nr. 4 „Czytelnika”, Łódź, ul. Żwirki 2. Form. 31,5 x 47 cm., str. 4.

Wychodzi od (26 marca 1945 r.).

MŁODZIEŻ MORSKA. Miesięcznik Ligi Morskiej. Red. Kolegium. Red. odp. St. Ludwigo. Wyd. Zarząd Główny Ligi Morskiej.

Warszawa, ul. Widok 10. — Druk. Zakł. Graf. „Dzwignia”, ul. Widok Nr. 24. Form. 25 x 35 cm., str. 8.

Wychodzi od listopada 1945 r.

MONITOR POLSKI. (Wych. co 10 dni). Dziennik Urzędowy Rzeczypospolitej Polskiej. Red. Kolegium. Wyd. Polska Agencja Prasowa „PAP”.

Łódź. Red. i Adm., ul. Piotrkowska 102a. Oddział: Warszawa, ul. Pierackiego 11. — Druk. Nr. 4 „Czytelnika”, ul. Żwirki 2. Form. 31,5 x 47 cm., str. 4.

Wychodzi od 15 kwietnia 1945 r.

MORZE. (Miesięcznik). Organ Ligi Morskiej. (Red. Kolegium). Wyd. Biuro Zarządu Głównego Ligi Morskiej.

Warszawa, ul. Widok 10. — Druk. Zakłady Graf. „Dzwignia”, ul. Widok 24. Form. 21,5x30,5 cm., str. 16.

Wychodzi od października 1945 r.

NA BAŁTYK. (Miesięcznik). Organ Ligi Morskiej Okr. Śl.-Dąbr. Red. (Zb. Bednorz).

Katowice. — Druk. K. Miarka Sp. Wyd. z o. p. w Mikołowie. Form. 21 x 29,5 cm., str. 16.

Wychodzi od października 1945 r.

NA STRAŻY. Tygodnik żołnierski Korpusu Bezpieczeństwa Wewnętrznego. Red. (por. Lewi). Wyd. Zarząd Pol. Wych. (K. B. W.).

Warszawa. — Druk. („Czytelnika”, ul. Marszałkowska 3/5). Form. 31,5 x 47 cm., str. 4—6.

Wychodzi od sierpnia 1944 r. (Kontynuacja pisma „Do Boju”).

NA STRAŻY DEMOKRACJI. (Wych. 2 razy w miesiącu). Organ Komendy Głównej Milicji Obywatelskiej. Red. Kolegium. (Red. ppor. Krystyna Arciuch). Wyd. Zarząd Polit.-Wych. M. O. R. P.

Warszawa, ul. Karowa 16. — Druk. Graf. Spółdz. Pracy „Grochów”, Grochowska 194. Form. 21 x 31 cm., str. 12 — 16.

Wychodzi od 14 kwietnia 1945 r. (Dodatek ilustr.: „Fotogazetka” Nr. 1 z 1—15 stycznia 1946 r.).

NA STRAŻY ZDROWIA. Dwumiesięcznik. Red. dr M. Kacprzak. Wyd. Państwowa Szkoła Higieny.

Łódź. Red. i Adm., ul. Wodna 40. — Druk. Nr. 4 „Czytelnika”, ul. Żwirki 2. Form. 16x23,5 cm., str. 32.

Wychodzi od sierpnia 1945 r.

NA TROPIE. Wychodzi 1 i 15 każdego miesiąca. Pismo Młodzieży Harcerskiej. Red. nac. Maria Karaś. Wyd. Harcerskie Biuro Wydawnicze.

Warszawa. Red., ul. Wiejska 17. — Druk. „Czytelnika“, ul. Marszałkowska 3/5. Form. 21,5 x 30,5 cm., str. 32.

Wychodzi od (25 czerwca 1945 r.).

NAFTA. Miesięcznik, poświęcony nauce, technice, statystyce oraz organizacji w polskim przemyśle naftowym. (Red. inż. Józef Wojnar). Wyd. Instytut Naftowy Krosno — Kraków.

Krosno — Kraków. Red. i Adm. Krosno, ul. Lewakowskiego 18, Kraków, ul. Łobzowska 49. — Druk. Narodowa w Krakowie. Form. 21 x 29,5 cm., str. 36 + 4 okł.

Wychodzi od czerwca 1945 r.

W każdym n-rze dodatek: „Statystyka Naftowa Folski“.

DOS NAJE LEBN. (Nowe Życie). (Wychodzi co 10 dni). Red. Kolegium. (Red. por. Mirski). Wyd. C. K. Żydów Polskich i Związek Liter., Dzienn. i Artystów Żyd. w Polsce.

Łódź. Red. i Adm., ul. Narutowicza 32 m. 10. Druk. Nr. 4 „Czytelnika“, ul. Żwirki 2. Form. 31,5 x 46,5 cm., str. 8.

Wychodzi od 10 kwietnia 1945 r.

NAPRZÓD. Tygodnik polityczno-społeczny. Organ Wojewódzkiego Komitetu Polskiej Partii Socjalistycznej. Red. Komitet. (Red. Kazimierz Dorosz). Wyd. W. K. R. P. P. S. w Krakowie.

Kraków Red. i Adm., pl. Szczepański 9. — „Nowa Drukarnia Dziennikowa“, ul. Orzeszkowej 7. Form. 27 x 42,5 cm., str. 6 — 8.

Wychodzi od 18 lutego 1945 r.

NAPRZÓD DOLNOŚLĄSKI. (Tygodnik). Organ W. K. Polskiej Partii Socjalistycznej Dolnego Śląska. Red. Komitet. (Red. nac. B. Winicki).

Wrocław. Red., ul. Widawska 30. — Druk. Zakł. Graf. W. K. P. P. S. Form. 31 x 50,5 cm., str. 4.

Wychodzi od 26 czerwca 1945 r.

NASZ ŚWIATEK. Dwutygodnik szkolny dla dzieci młodszych. Red. Komitet. Red. odp. Franciszek Prasol. Wyd. „Ezop“.

Częstochowa, Stary Rynek 16. — Druk. H. Nagłowski, ul. Wilsona 14. Form. 15 x 21,5 cm., str. 16.

Wychodzi od 1 kwietnia 1945 r.

NASZ WROCŁAW. (Patrz:) GAZETA DOLNO-ŚLĄSKA.

NASZA DROGA. (Miesięcznik). Organ Diecezjalny Sodalicyjy Mariańskich Diecezji Katowickiej. Red. Sekretariat Sodalicyjny. Wyd. Kuria Diecezjalna.

Katowice. Red. i Adm. Sekr. Sodalicyjny Kurii Diecezjalnej, ul. Plebiscytowa 49. Form. 21 x 29,5 cm., str. 16.

Wychodzi od kwietnia 1945 r. (Kontynuacja pisma „Dzwonek Marii“).

NASZE PISEMKO. Miesięcznik dla dzieci. Red. Komitet Wydawniczy przy Wydziale Pe-

dag. Ogniska Związku Nauczyciel. Polskiego w Siedlcach. Wyd. „Świt“ Spółdzielcza Składnica Materiałów Piśm.

Siedlce. — Druk. B. Antczak. Form. 17 x 23 cm., str. 24.

Wychodzi od października 1944 r. (Czasopismo ukazuje się ze zmiennym podtytułem: „dla dzieci młodszych“ — „dla dzieci starszych“).

NAUKA I CZYN. (Miesięcznik). Pismo dla młodzieży szkół średnich. Red. Komitet Redakcyjny Związku Nauczycielstwa Polskiego. Wyd. Państwowe Zakłady Wydawnictw Szkolnych, Oddział Katowice.

Katowice, ul. Plebiscytowa 36. — Druk. Wojewódzka, ul. Sobieskiego 11. Form. 17 x 25 cm., str. 8.

Wychodzi od 1 kwietnia 1945 r.

NAUKA I SZTUKA. Miesięcznik. Red. Julian Krzyżanowski i Stefan Kuczyński. Wyd. Zespół „Nauka i Sztuka“ z zasiłku Ministerstwa Kultury i Sztuki oraz Ministerstwa Oświaty.

Warszawa — Kraków — Jelenia Góra. Red. Warszawa, Krakowskie Przedmieście 26, Uniwersytet. Wyd. Jelenia Góra, ul. Norwida 9. — Druk. Zakłady Graficzne W. I. N. W. Oddział w Jeleniej Górze. Form. 14,5 x 20,5 cm., str. 144 — 168.

Wychodzi od października 1945 r.

NIEDZIELA. Tygodnik katolicki. Red. nac. ks. dr A. Marchewka. Wyd. Kuria Diecezjalna.

Częstochowa. Red. i Adm., ul. 3 Maja 6. — Druk. „Głosu Narodu“, III Aleja 52. Form. 23,5 x 31,5 cm., str. 8.

Wychodzi od 8 kwietnia 1945 r.

NIWA. (Miesięcznik). Czasopismo rolnicze. Organ Wojewódzkiej Izby Rolniczej w Rzeszowie. Red. Komitet. (Red. dr B. Dobrzański, inż. W. Januszewicz, inż. K. Witkowski i in.).

Rzeszów. Red. i Adm., ul. Krasińskiego 6. — Druk. J. A. Pelar i S-ka. Form. 21 x 30,5 cm., str. 16.

Wychodzi od 1 stycznia 1945 r.

NOWA EPOKA. Tygodnik. (Wychodzi nieregularnie). Organ Stronnictwa Demokratycznego. Red. Henryk Lukrec. Wyd. Zarząd Główny Stron. Demokratycznego.

Warszawa. Red. i Adm., ul. Śniadeckich 16. — Druk. Sp. Wyd. „Nowa Epoka“. Form. 28,5 x 41,5 cm., str. 12.

Wychodzi od 21 stycznia 1945 r.

NOWA SZKOŁA. (Miesięcznik). Red. dr Teofil Wojeński. Wyd. Ministerstwo Oświaty.

Warszawa — Łódź. Red.: Warszawa, ul. Wileńska 2/4. Adm.: Państw. Zakłady Wyd. Szkoln., Al. Szucha 25. — Druk. Nr. 1 pod zarządem Państwowych Zakładów Wydawnictw Szkolnych w Łodzi. (Łódź — Pabianice). Form. 15 x 21 cm., str. 64 + 4 okł.

Wychodzi od maja 1945 r.

NOWE HORYZONTY. Tygodnik miasta i powiatu przemyskiego. Red. (mgr Juliusz Robliczek). Wyd. Kolegium Redakcyjne.

Przemysł. Red. i Adm., ul. Grodzka 11. — Druk. Państwowa. Form. 31,5 x 44 cm., str. 4.
Wychodzi od (września 1944 r.). (Kontynuacja pisma: „Głos Demokracji”).

NOWINY INOWROCŁAWSKIE. (Patrz:) **BIULETYN INOWROCŁAWSKI.**

NOWINY LEKARSKIE. Dwutygodnik społeczno-naukowy. Organ Poznańskiego Tow. Lekarskiego Wojewódzkiego Urzędu Zdrowia, Izby Lekarskiej Poznańskiej, Związku Zawodowego Pracowników Służby Zdrowia w Poznaniu. Nacz. redaktor: Prof. dr Karol Jonscher. Komitet red.: Dr J. Jankowiak, dr A. Maciejewski, dr W. Widy, dr St. Wrzyszczyński.

Poznań. Red. i Adm. ul. Patrona Jackowskiego 29. — Druk. św. Wojciecha pod Zarządem Państwowym. Form. 21 x 29,5 cm., str. 22 + 4 okł.

Wychodzi od 1 czerwca 1945 r.

NOWY CZAS. Tygodnik polityczny. Red. i Wyd. Komisja Międzypartyjna w Gnieźnie.

Gniezno. Red. i Adm. ul. Marsz. Stalina 5. — Druk. „Lech”. Form. 30,5 x 43,5 cm., str. 4.

Wychodzi od (2 lutego 1945 r., początkowo wychodził 6 dni w tygodniu).

NOWY ROLNIK. (Patrz:) **ORKA.**

ODRA. (Dwutygodnik). Pismo literacko-społeczne. Red. Komitet. (Red. Wilhelm Szewczyk). Wyd. „Czytelnik”.

Katowice. Red. ul. 3 Maja 28., Adm. ul. Młyńska 9. — Druk. Wojewódzka, ul. Sobieskiego 11. Form. 30 x 43 cm., str. 8.

Wychodzi od 20 lipca 1945 r.

ODRODZENIE. Tygodnik. (Pismo literackie). Red. Karol Kuryluk. Wyd. „Czytelnik”.

Kraków. Red. ul. Basztowa 15. Adm. Wielopole 1. (od 25 lutego 1945 r., przedtem Lublin). — Druk. Narodowa, ul. Piłsudskiego 19. Form. 31,5 x 46,5 cm., str. 8.

Wychodzi od 3 września 1944 r.

OKÓLNIK. Wyd. Dyr. Okr. Kolei Państwowych w Gdańsku.

Bydgoszcz. — Druk. W. 45/1686. Form. 21,5 x 30 cm.

Na podstawie Nr. 44 z dn. 29 maja 1945 r.

OKÓLNIK. Wyd. Dyr. Okr. Kolei Państwowych w Lublinie. Wyd. Ruchu.

Lublin. Form. 21,5 x 31,5 cm.

Na podstawie nr 12 z 18 maja 1945 r.

OKÓLNIK. Wyd. Związek Samopomocy Chłopskiej. Zarząd Główny.

B. m. Form. 15 x 23,5 cm.

Na podstawie nr. 32 z 3 sierpnia 1945 r.

OKÓLNIK HANDLOWO-TARYFOWY Nr...
Wyd. Dyr. Okr. Kolei Państwowych w Lublinie.

Lublin. Form. 13,5 x 18,5 cm.

Wychodzi od 3 września 1945 r.

OKÓLNIK Nr... Wyd. Inspektorat Szkolny w Przemysłu.

Przemysł. Form. 21,5 x 50,5 cm.

Na podstawie nr. 55 z 30 maja 1945 r.

OKÓLNIK OBSERWATORIUM UNIwersytetu WARSZAWSKIEGO. Circular. Wyd. z zasiłku Ministerstwa Oświaty. Wyd. Nauki. (Warszawa). Form. 17 x 24 cm.

Wychodzi od (marca 1945 r.) —.

OKÓLNIK WYDZIAŁU PEDAGOGICZNEGO ZARZĄDU OKRĘGU POMORSKIEGO Z. N. P.

Toruń. — Druk. Toruńska pod Zarządem Państwowym. Form. 14,5 x 21 cm.

Wychodzi od 15 lipca 1945 r.

OREĐOWNIK DIECEZJI CHEŁMINSKIEJ I GDĄSKIEJ. (Kwartalnik). Wyd. Kuria Biskupia.

(Gdynia). — Druk. „Grafia”, Gdynia, ul. Śląska 54/56. Form. 15 x 21 cm.

Wychodzi od września 1945 r.

OREĐOWNIK POWIATOWY POWIATU POZNAŃSKIEGO. Wychodzi w każdą sobotę. Red. odp. Antoni Grzegorzczak.

Poznań. Red. ul. Senatorska 9. Adm. ul. Wypiańskiego 12. — Druk. Nakładowa „Kupca”, ul. Wielka 10. Form. 20,5 x 29,5 cm., str. 2.

Wychodzi od 4 sierpnia 1945 r.

OREĐOWNIK URZĘDOWY NA POWIAT JAROCIŃSKI. (Patrz:) **GAZETA POWIATU JAROCIŃSKIEGO.**

OREĐOWNIK ZARZĄDU STOŁ. MIASTA POZNANIA. Wychodzi dwa razy w miesiącu. Red. Włodzimiera Jarochowska.

Poznań. Adm. ul. Matejki 48-49. Red. Wydział Ogólny (Referat Prasowy — pokój 207). — Druk. św. Wojciecha pod Zarządem Państwowym. Form. 15 x 20 cm., str. 28.

Wychodzi od 27 listopada 1945 r.

ORKA. Tygodnik. Organ Związku Samopomocy Chłopskiej w Krakowie. Red. E. Marzec. Kraków. Red. i Adm. ul. Szczepańska 2. — Druk. I pod Zarząd Państwowym. Wielopole 1. Form. 23,5 x 31,5 cm., str. 12.

Wychodzi od 20 maja 1945 r. (W wyniku fuzji pism: „Ziemia dla Chłopów” i „Nowy Rolnik”)

Co tydzień dodatek: „Dział rolniczy Krakowskiej Izby Rolniczej”.

OŚWIATA I KULTURA. Miesięcznik poświęcony zagadnieniom oświaty dorosłych. Red. dr Eustachy Nowicki. Wyd. Ludowy Instytut Oświaty i Kultury z zasiłku Ministerstwa Oświaty.

Kraków — Warszawa. Red. Kraków, św. Anny 5. — Druk. Uniwers. Jagiell. Form. 17,5 x 24 cm., str. 64 + 4 okł.

Wychodzi od września 1945 r.

OŚWIATA ROLNICZA. Miesięcznik poświęcony zagadnieniom szkolnictwa rolniczego i agronomii społecznej. Red. mgr. Piotr Greniuk, dr Lityński, dyr. Wysocki. Wyd. Dep. Ośw. Rolniczej i Reform Rolnych.

Łódź, ul. Traugutta 14. — Druk. Nr. 4 „Czytelnika”. Form. 15,5 x 23,5 cm., str. 48 + 4 okł. Wychodzi od 1 stycznia 1946 r.

PASIEKA POMORSKA. Miesięcznik poświęcony pszczelarstwu praktycznemu. Organ Pomorskiego Związku Pszczelarzy. Red. Stanisław Szydłowski.

Toruń. Red. ul. Bydgoska 80, Adm. ul. Kłownowicza 19. — Druk. Toruńska pod Zarządem Państwowym Nr. 1. Form. 15 x 21 cm., str. 32. Wychodzi od listopada 1945 r.

PIAST. Tygodnik społeczno-polityczny, poświęcony sprawom ludu polskiego. Red. dr Karol Buczek. Wyd. Ludowe Towarzystwo Wydawnicze „Piaś”.

Kraków. Red. i Adm. ul. Basztowa 17. — Druk. „Nowa Drukarnia Dziennikowa”, ul. Orzeszkowej 7. Form. 27,5 x 42,5 cm., str. 8.

Wychodzi od 14 października 1945 r.

PIELGRZYM POLSKI. Miesięcznik. (Zwrot do źródła chrystianizmu). (Red. nac. M. Kosmiderski). Wyd. Ruch Metodyczny w Rzplitej Polskiej.

Warszawa. Adm. ul. Mokotowska 12. — Druk. pod Zarządem Państwowym Nr. 1 w Inowrocławiu, ul. Królowej Jadwigi Nr. 7. Form. 21,5 x 31 cm., str. 12.

Wychodzi od 1 października 1945 r.

1-SZA G. „TEKA SZKOLNA”. Dwutygodnik dla I klasy gimnazjum. Red. Komitet: Dr P. Gdula, dr S. Kunowski, dr S. Wojciechowski i in. Wyd. Państwowe Zakłady Wydawnictw Szkolnych. Oddział Lubelski.

Lublin. Red. i Adm. ul. 3 Maja 6. — Druk. Państwowa. Form. 21 x 29,5 cm., str. 16.

Wychodzi od września 1945 r.

PIONIER. Dziennik Dolno-śląski. Red. Komitet. (Red. kpt. J. Drewnowski). Wyd. Delegatura „Czytelnika”.

Wrocław. Red. i Adm. ul. Krupnicza 13. (od 17 października 1945 r., przedtem Lignica). — Druk. Zakł. Graf. WK PPS. Wrocław, ul. Wierzbowa 30. Form. 31,5 x 50,5 cm., str. 4.

Wychodzi od 27 sierpnia 1945 r.

Co tydzień dodatek: „Tygodniowy Dodatek Ilustrowany”.

PŁOMYCZEK. Tygodnik dla młodszych dzieci. Red. Hanna Ożogowska. Wyd. w imieniu Instytutu Wydawniczego „Nasza Księgarnia” Tomasz Szczuchura.

Warszawa. Red. i Adm. ul. Smulikowskiego

1. — Druk. Narodowa w Krakowie. Form. 17,5 x 25 cm., str. 16.

Wychodzi od 1 lipca 1945 r.

PŁOMYK. (Tygodnik). Red. M. Tropaczyńska-Ogarkowa. Wyd. w imieniu Instytutu Wydawniczego „Nasza Księgarnia” — Tomasz Szczuchura.

Warszawa. Red. i Adm. ul. Smulikowskiego 1. — Druk. Narodowa w Krakowie. Form. 17,5 x 25 cm., str. 32.

Wychodzi od 1 lipca 1945 r.

POBUDKA. Tygodnik. Red. M. Mitzner, G. Timofiejew, H. Wachowicz. Wyd. Wojewódzki Komitet P.P.S. w Łodzi.

Łódź. Red. i Adm. ul. Piotrowska 68. — Druk. „Czytelnika”, ul. Żwirki 2. Składane w Druk. „Książka”. Form. 23,5 x 31,5 cm., str. 16.

Wychodzi od 30 września 1945 r.

POCZTA. Miesięcznik. Organ Związku Zawodowego Pracowników Poczty i Telekomunikacji w Polsce. Red. Kolegium.

Warszawa. — Druk. Graf. Spółdz. „Grochów”, ul. Grochowska 194. Form. 22 x 30 cm., str. 8.

Wychodzi od grudnia 1945 r.

POLISH MONTHLY REVIEW. Edited by Jan Stanisławski, Lecturer in the University of Cracow. Published by the „Polish Monthly Review”.

Cracow, Długa 6. — Printed in Poland by the „Drukarnia Narodowa” in Cracow. Form. 23 x 30,5 cm., str. 32.

Wychodzi od sierpnia 1945 r.

POLSKA LUDOWA. Wychodzi 3 razy w tygodniu. Wojewódzki Organ Polskiego Stronnictwa Ludowego. Red. Komitet. Red. nac. Stanisław Kunz. Red. działów: W. Sierakowski, St. Nowakowski, Br. Schmidt. Wyd. Instytut Naukowo-Wydawniczy Ruchu Ludowego „Polska”.

Poznań, ul. Spokojna 15a. — Druk. Wydawnicza Fr. Krajna i Sp., ul. Strzałowa 2a. Form. 32,5 x 42,5 cm., str. 4.

Wychodzi od 1 kwietnia 1945 r. (Do 15 listopada 1945 r. pismo wychodziło jako tygodnik).

POLSKA ZACHODNIA. Tygodnik. Organ P. Z. Z. Red. Zespół redakcyjny. (Red. H. Barański i Cz. Kędzierski). Wyd. P. Z. Z. na okr. Poznański.

Poznań. Red. i Adm. ul. Chełmońskiego 2. — Druk. św. Wojciecha. Form. 24 x 33 cm., str. 12.

Wychodzi od 5 sierpnia 1945 r.

Co 2 tygodnie dodatek dla dzieci: „Mój Przyjaciel”.

POLSKA ZBROJNA. (Dziennik, wychodzi 6 razy w tygodniu). Red. Kolegium. (Red. nac. Henryk Werner). Wyd. Główny Zarząd Polit.-Wych. W. P.

Łódź. Red. ul. Piotrkowska 151. — Druk. „Czytelnika”. Form. 31 x 47 cm., str. 8.

Wychodzi od 13 stycznia 1945 r.

POLSKI TYGODNIK LEKARSKI. (Tygodnik). Red. Prof. dr med. Ludwik Paszkiewicz. Wyd. Lekarski Instytut Naukowo-Wydawniczy.

Warszawa. Red. i Adm. ul. Chocimska 24. — Druk. „Czytelnika” Nr. 2, ul. Marszałkowska 3/5. Form. 21,5 x 30,5 cm., str. 36 + 4 okł.
Wychodzi od 1 stycznia 1946 r.

POMORSKA GAZETA ŚCIENNA. (Wychodzi 1 i 15 każdego miesiąca). Red. Jan Anders. Wyd. Urząd Informacji i Prop. Województwa Pomorskiego.

Bydgoszcz, Al. 1 Maja 30. — Druk. Polska, ul. Jagiellońska 19. Form. 100,5 x 66 cm., str. 2.
Wychodzi od 1 lipca 1945 r.

POMORSKI DZIENNIK WOJEWÓDZKI. Bydgoszcz. Red. i Adm. Wały Jagiellońskie 2. — Druk. Polska. Form. 21 x 29,5 cm., str. 6.
Wychodzi od (27 czerwca 1945 r.).

PORADNIK OŚWIATOWY. (Miesięcznik). Organ Zarządu Głównego Związku Walki Młodych. Red. Kolegium. (Red. Arnold Słucki).

Warszawa. Red. ul. Stalina 33 (od września 1945 r., przedtem Łódź). — Druk. „Książka”, ul. Smolna 12. Form. 21 x 28,5 cm., str. 20.
Wychodzi od 1 czerwca 1945 r.

PORADNIK PROPAGANDYSTY. (Miesięcznik). Red. Kolegium. Wyd. Ministerstwo Informacji i Propagandy, Wydział Szkoleniowy.

Warszawa. Red.: ul. Rakowiecka 4. — Druk. „Czytelnika”, ul. Grochowska 194. Form. 12,5 x 17,5 cm., str. 36.
Wychodzi od kwietnia 1945 r.

PORANEK. Miesięcznik dla młodszych dzieci. Red. Komitet Związku Nauczycielstwa Polskiego w Katowicach. Wyd. Państwowe Zakłady Wydawnictw Szkolnych.

Katowice, ul. św. Jana 16. Skład Główny: Spółdzielnia „Ognisko”. — Druk. Księgarnia i Drukarnia Katolicka, ul. Warszawska 58. Form. 15 x 24 cm., str. 16.
Wychodzi od kwietnia 1945 r.

POŚLANNIC IWO. Tygodnik społeczno-religijny poświęcony polskiemu katolicyzmowi. Red. Komitet. (Red. Józef Watra. Mieczysław Rogalski, ks. Edward Narbutt-Narbutowicz, Edmund Lipecki). Wyd. Rada P.(olskiego) N.(arodowego) K.(atolickiego) K.(ościoła).

Warszawa. Red. i Adm. ul. Hoża 39 m. 1. — Druk. Robotnicza Spółdzielnia Graficzna, ul. Targowa 80. Form. 21 x 30 cm., str. 12.
Wychodzi od 16 grudnia 1945 r.

POSTĘP KRAWIECKI. (Miesięcznik). Jednodniówka. Red. Kolegium. Wyd. Cech Krawiecki.

Poznań. Red. i Adm. ul. Mickiewicza 5 m. 5. — Druk. św. Wojciecha pod Zarządem Państwowym. Form. 21 x 29,5 cm., str. 16 + 4 okł.

Wychodzi od (grudnia 1945 r.).

POZNAŃSKI DZIENNIK WOJEWÓDZKI. Red. nac. Pluciński.

Poznań. Red. i Adm. pl. Kolegiacki 17. — Druk. Państwowa, ul. Składowa 3. Form. 21,5 x 31,5 cm.

Wychodzi od 20 maja 1945 r.

PRACA OŚWIATOWA. Miesięcznik Ludowego Instytutu Oświaty i Kultury. Miesięcznik poświęcony zagadnieniom praktycznym pracy społeczno-oświatowej. Red. Franciszek Rusin. Red. Dział.: Kształcenia i samokształcenia — Dr Ryszard Wroczyński. Dział: Biblioteka — Książka — Czytelnik — Wanda Dąbrowska. Dział: Sztuka wychowująca — Maria Kowalczykowa.

Warszawa. Red. i Adm. ul. M. Reja 9. — Druk. Zakł. Graf. i Wyd. B. Matuszewski. Form. 15 x 20,5 cm., str. 64 + 4 okł.

Wychodzi od grudnia 1945 r.

PRACA POLITYCZNO-WYCHOWAWCZA W WOJSKU. (Miesięcznik). Pismo Zarządu Polityczno-Wychowawczego W. P. Red. Oddział Propagandy Głównego Zarządu Polit.-Wych. W. P. (Red. ppor. Grosswald).

B. m. Form. 15,5 x 20,5 cm., str. 48—64.

Wychodzi od stycznia 1945 r.

PRACA SZKOLNA. Miesięcznik. Organ Wydziału Pedagogicznego Z. N. P. poświęcony praktyce wychowania i nauczania. Red. dr Władysława Hoszowska. Wyd. w imieniu Z. N. P. — Tomasz Szczehura.

Warszawa, Red. i Adm. ul. Smulikowskiego N. 1. — Druk. Nr. 2 „Czytelnika”. Form. 15 x 20,5 cm., str. 48.

Wychodzi od listopada 1945 r.

PRACOWNIK SPÓŁDZIELCZY. Miesięcznik. Organ Związku Zawodowego Pracowników Spółdzielczych Rzeczypospolitej Polskiej. Red. Komitet. (Red. Adam Fijołek).

Łódź. Red. i Adm., ul. Legionów 24. — Druk. „Książka”, ul. Piotrkowska 86. Form. 21 x 29 cm., str. 16 + 4 okł.

Wychodzi od 14 lipca 1945 r.

PRACOWNIK STOLICY. Dwutygodnik poświęcony sprawom społeczno-samorządowym stolicy i dokształcaniu kadr pracowniczych. Red. Komitet. Red. Jan Bednarz. Wyd. Zarząd Miejski m. st. Warszawy. Wydział kadr pracowniczych.

Warszawa. Red. i Adm. Ratusz, Al. Jerozolimskie 1. — Druk. Zakłady Graficzne Ociepko i Wisiorowski, ul. Wileńska 7. Form. 14,5 x 20,5 cm., str. 54 + 4 okł.

Wychodzi od listopada 1945 r.

PRAWDA BOLESŁAWSKA. Tygodnik Polskiej Partii Robotniczej. Red. Jerzy Kacki. Wyd. Pow. Komitet P. P. R.

Bolesławice (Śląsk Dolny), ul. Kubika 10. — Druk. w Bolesławcu. Form. 21 x 29 cm., str. 4.

Wychodzi od 16 grudnia 1945 r.

PROBLEMY. Miesięcznik poświęcony zagadnieniom wiedzy i życia. Red. Tadeusz Unkiewicz. Wyd. „Czytelnik”.

Warszawa. Red. ul. Wiejska 14. Adm., ul. Wiejska 16. — Druk. „Książka”.
Wychodzi od listopada 1945 r.

PROMIEN. Miesięcznik Młodzieży I Państw. Liceum i Gimnazjum w Ostrowie Wlkp. Red. nac. Z. Pruszyński, Kierownik Wyd. T. Buryński.

Ostrów Wlkp. — Druk. Miejska. Form. 16 x 31 cm., str. 16.
Wychodzi od października 1945 r.

PRZEGLĄD ARTYLERYJSKI. Miesięcznik wydawany przez Dowództwo Artylerii Wojska Polskiego. Red. odp. płk. Borys Kondratiew. Wyd. Wojskowy Instytut Naukowo-Wydawniczy.

Warszawa. Red. Dowództwo Artylerii W. P. Al. Józefa Stalina. Adm. G. K. W. Łódź, ul. Piotrkowska 47. — Druk. Wojskowa. Form. 15 x 21 cm., str. 48 + nlb. + 4 okł.
Wychodzi od września 1945 r.

PRZEGLĄD ARTYSTYCZNY. (Miesięcznik). Organ Zw. Polskich Artystów Plastyków w Krakowie. Red. Komitet: Eugeniusz Eibisz, Hanna Rudzka-Cybisowa, Czesław Rzepiński.

Kraków. Red. i Adm., ul. Łobzowska 3. Form. 35 x 50 cm., str. 8.

Wychodzi od stycznia 1946 r. We wrześniu 1945 r. wyszedł jeden numer patrz poz. pod w/w tytułem — w dziale IV-tym.

PRZEGLĄD BUDOWLANY. Miesięcznik poświęcony sprawom budownictwa. Organ Stowarzyszenia Zawodowego Przemysłowców Budowlanych R. P. Red. Komitet: Aleksander Dyżewski, Czesław Klarner, Henryk Martens, sen. i in. Red. Wojśław Bielicki i Stefan Martens.

Warszawa. Red. i Adm., ul. Widok 22 m. 4. — Druk. Nr. 2 „Czytelnika”, ul. Marszałkowska 3/5. Form. 21 x 30 cm., str. 32 + 4 okł.
Wychodzi od 25 listopada 1945 r.

PRZEGLĄD GEODEZYJNY. (Miesięcznik). Czasopismo poświęcone miernictwu i zagadnieniom z nim związanym. Red. Kolegium. Wyd. Związek Mierniczych R. P.

Warszawa. Red. ul. Nowy Świat 2. — Druk. Nr. 2 „Czytelnika”, ul. Marszałkowska 3/5. Form. 21,5 x 30 cm., str. 16.
Wychodzi od 1 lipca 1945 r.

PRZEGLĄD GÓRNICZY. Miesięcznik. Red. inż. Stanisław Kossuth. Wyd. Centralny Zarząd Przemysłu Węglowego.

Katowice, ul. Powstańców 46. — Druk. Nakładowa E. Glik, Będzin, ul. Pierackiego 12. Form. 20,5 x 28,5 cm., str. 48 + 4 okł.
Wychodzi od 1 czerwca 1945 r.

PRZEGLĄD KOMUNIKACYJNY. Miesięcznik poświęcony sprawom komunikacji kolejowej,

drogowej, wodnej i powietrznej. Red. ob. Józef Holewiński. Wyd. Komitet Redakcyjny przy Ministerstwie Komunikacji.

Warszawa. Red. ul. Chałubińskiego 4. Adm.: Łódź, ul. Piotrkowska 121. — Druk. „Książka” w Łodzi, ul. Piotrkowska 86. Form. 21,5 x 30 cm., str. 48 + 4 okł.

Wychodzi od lipca 1945 r.

PRZEGLĄD LEKARSKI. Dwutygodnik. Organ Krakowskiego Towarzystwa Lekarskiego, Izby Lekarskiej w Krakowie, Związku Zawodowego Lekarzy R. P. Wojewódzkiego Urzędu Zdrowia w Krakowie. Red. Komitet. Red. Prof. dr Kostrzewski i dr Jan Hozer. Wyd. Krakowskie Towarzystwo Lekarskie.

Kraków. Red. i Adm., ul. Krupnicza 11a. — Druk. Uniw. Jagiell. Form. 21 x 30 cm., str. 24 — 32.

Wychodzi od 1 lipca 1945 r.

PRZEGLĄD LEŚNICZY. Pismo sporadyczne, popularno-naukowe w zakresie leśnictwa i łowiectwa. Red. Józef Ziółkowski. Wyd. Związek Zaw. Pracowników Leśnych i Przemysłu Drzewnego. Oddział w Poznaniu. Koło Pracowników Dyr. Lasów Państw.

Poznań. Red., ul. Małeckiego 20 m. 5. — Druk. Wydawnicza Fr. Krajna, ul. Strzałowa 2a. Form. 21 x 30 cm., str. 16.

Wychodzi od września 1945 r.

PRZEGLĄD ORGANIZACJI. Miesięcznik poświęcony organizacji życia gospodarczego i kierownictwu. Organ Instytutu Naukowego Organizacji i Kierownictwa. Red. odp. inż. Władysław Śląski.

Kraków. Red. i Adm., ul. Sienkiewicza 4. — Druk. „Powściągliwość i Praca”, ul. Kazimierza Wielkiego 95. Form. 20,5 x 29 cm., str. 24.

Wychodzi od (września 1945 r.).

PRZEGLĄD PIECHOTY. Miesięcznik wydawany przez Departament Piechoty i Kawalerii przy współpracy z Wojskowym Instytutem Naukowo-Wydawniczym. Red. podpułkownik Stanisław Więcek.

Warszawa. Adm. (Łódź, ul. Sienkiewicza 21). — Główna Druk. Wojskowa. Form. 15 x 21 cm., str. 46 + 6 nlb. + 4 okł.

Wychodzi od 1 sierpnia 1945 r.

PRZEGLĄD POCZTOWY. (Miesięcznik). Red. Komitet. Wyd. Ośrodek Szkolnictwa Poczto-Telekomunikacyjnego.

Warszawa, ul. Ratuszowa 11. — Druk. św. Wojciecha w Poznaniu. Form. 21 x 29,5 cm., str. 18 + 4 okł.

Wychodzi od stycznia 1946 r.

PRZEGLĄD PRZEMYSŁOWO-RZEMIEŚLNICZY. (Dwutygodnik). Red. Komitet. (Red. Mieczysław Szydlowski). Wyd. Izba Rzemieślnicza w Krakowie.

Kraków. Red. i Adm. Rynek Główny 22. —

I Druk. Państwowa, Wielopole 1. Form. 23,5 x 31,5 cm., str. 16.

Wychodzi od września 1945 r.

Co miesiąc dodatek: „Centrala Gospodarcza Spółdzielni Pracy Wytwórczej”.

PRZEGLĄD SOCJALISTYCZNY. Miesięcznik Centralnego Komitetu Wykonawczego Polskiej Partii Socjalistycznej. Red. Komitet: Józef Cyrankiewicz, Julian Hochfeld, Kazimierz Rusinek. Wyd. Spółdz. Wydawnicza „Wiedza”.

Warszawa. Red. i Adm., ul. Wiejska 18. — Nowa Drukarnia Dziennikowa, Kraków, ul. Orzeszkowej 7. Form. 21 x 27 cm., str. 32.

Wychodzi od 1 listopada 1945 r.

PRZEGLĄD SPORTOWY. Tygodnik. Red. Komitet. (Red. Tadeusz Maliszewski, Kazimierz Gryżewski, Wiesław Kaczmarek). Wyd. Komitet Wojewódzki Organizacji Młodzieży T.U.R.

Łódź. Red. i Adm., ul. Kopernika 8. — Druk. „Czytelnika”, ul. Żwirki 2. Form. 31,5 x 47 cm., str. 4.

Wychodzi od 12 lipca 1945 r.

PRZEGLĄD TECHNICZNY. (Dwutygodnik). Czasopismo poświęcone sprawom techniki i przemysłu. Red. Bogumił Hummel. Wyd. Spółdzielnia Wydawnicza „Wydawnictwa Techniczne”.

Łódź. Red. i Adm., Piotrkowska 50. — Druk. J. K. Baranowski. Form. 21,5 x 30,5 cm., str. 12.

Wychodzi od kwietnia 1945 r. W każdym n-rze od 1 sierpnia 1945 r. dodatek: „Przegląd Papierniczy” Wyd. Centralny Zarząd Przemysłu Papierniczego

PRZEGLĄD WŁÓKIENNICZY. (Miesięcznik). Czasopismo poświęcone sprawom techniki włókienniczej. Red. Prof. Władysław Brańkowski. Wyd. Spółdz. Wydawn. „Wydawnictwa Techniczne”.

Łódź. Red., ul. Gdańska 91. Adm., ul. Piotrkowska 50. — Druk. J. K. Baranowski. Form. 21,5 x 30,5 cm., str. 16.

Wychodzi od czerwca 1945 r.

PRZEGLĄD WOJSK PANCERNYCH. Miesięcznik wydawany przez Dowództwo Broni Pancernych i Wojskowy Instytut Naukowo-Wydawniczy. Red. mjr. dypl. Witold Wróblewski.

Łódź. Adm., ul. Piotrkowska 47. — Główna Księgarnia Wojskowa. Red. Modlin, Dowództwo Wojsk. Panc. i Zmot. — Główna Druk. Wojskowa. Form. 14,5 x 20,5 cm., str. 46 + 4 nlb + 4 okł.

Wychodzi od 1 listopada 1945 r.

PRZEGLĄD ZACHODNI. Miesięcznik. Red. Prof. dr Zygmunt Wojciechowski przy udziale Komitetu. Wyd. Instytut Zachodni w porozumieniu z Biurem Ziem Zachodnich R. P. przy współpracy z instytucjami: Bałtyckim i Śląskim i Biurem Studiów dla spraw Przesiedleńczych w Krakowie.

Poznań. Red. i Adm. Instytut Zachodni, ul. Chełmońskiego 1. — Druk. św. Wojciecha pod

Zarządem Państwowym. Form. 17 x 24,5. str. 60 — 92.

Wychodzi od 1 lipca 1945 r.

PRZEGLĄD ZIELARSKI. Miesięcznik. Organ Polskiego Związku Zielarskiego. Red. dr S. Turowska.

Kraków. Red. i Adm. pl. Szczepański 8. — Druk. Uniw. Jagiell. Form. 15,5 x 23 cm., str. 32.

Wychodzi od lipca 1945 r.

PRZEKRÓJ. (Tygodnik ilustrowany). Red. Zespół. (Red. ~~Stefan Krawczowski, Czesław M. Krawczowski~~). Wyd. „Czytelnik”.

Kraków. Red. ul. Starowiślna 4. — Druk. Narodowa. Form. 25 x 35 cm., str. 16.

Wychodzi od 15 kwietnia 1945 r.

PRZEMYSŁ CHEMICZNY. (Dwumiesięcznik). Organ Centralnego Zarządu Przemysłu Chemicznego. Red. Kolegium. (Red. dr M. Świderek, inż. D. Dworecki).

Warszawa. Red. ul. Lwowska 17. — Druk. „Czytelnika”, ul. Targowa 82. Form. 21 x 29,5 cm., str. 48.

Wychodzi od sierpnia 1945 r.

PRZEMYSŁ SZKLANY. (Fachowy miesięcznik szklarski). Red. (Dział fachowy: inż. Dobrzański; Dział kulturalno-oświatowy: E. Sykus; Sprawy techn. i redakcyjne: inż. W. Nowotny). Wyd. Południowo-Zachodnie Zjednoczenie Przemysłu Szklanego.

Piotrków Trybunalski. Red. i Adm. ul. Legionów 9. — Druk. H. Gasiński, pl. Czarnieckiego 3. Form. 23 x 31,5 cm., str. 16 + 4 okł.

Wychodzi od (grudnia 1945 r.).

PRZEWODNIK ŚWIETLICOWY. Dwutygodnik. Red. Komitet. (Red. Lucjan Mśckowski, Waleria Białkowska, Henryk Dąbrowski). Wyd. Wojewódzki Dom Kultury.

Lublin, ul. Skłodowskiej 2. — Druk. Urzędu Informacji i Prop. Form. 21 x 31,5 cm., str. 12.

Wychodzi od 20 kwietnia 1945 r. (od 27 stycznia 1946 r. zmienia tytuł na „Światło”).

PRZYJACIEL. Tygodnik dla starszych dzieci. Red. Halina Koszutska. Wyd. „Czytelnik”.

Łódź, ul. Piotrkowska 96. — Druk. Narodowa w Krakowie. Form. 20 x 29 cm., str. 16

Wychodzi od 25 czerwca 1945 r. (od 17 października 1945 r. tygodnik, przed tym dwutygodnik).

PSZCZELARZ POLSKI. Miesięcznik Związków Pszczelarzy. Red. insp. Stanisław Mendrala. Wyd. Wojew. Związek Pszczelarzy.

Kraków, pl. Szczepański 2. — Druk. Krakowska, ul. św. Jana 13. Form. 15 x 21,5 cm., str. 16.

Wychodzi od maja 1945 r.

QUARTERLY REVIEW. (Kwartalnik). Red. i Wyd. Bank Gospodarstwa Krajowego. National Economic Bank.

Warsaw. Red. i Adm. Al. Jerozolimska 1. — Druk. Państwowa Nr. 1. Form. 21 x 28 cm., str. 12 + 4 okł.

Wychodzi od grudnia 1945 r.

RADA NARODOWA. (Dwutygodnik) Organ Krajowej Rady Narodowej. Red. Kolegium. Wyd. „Czytelnik”.

Warszawa. Red. ul. Wiejska 14. — Druk. „Czytelnika”. Form. 21,5 x 30 cm., str. 10.

Wychodzi od 1 stycznia 1945 r.

RADIO I ŚWIAT. Tygodnik. Red. Komitet. (Red. S. Nadzin, Stefczyk, Wagner i in.). Wyd. Polskie Radio.

Warszawa. Red. i Adm. ul. Koszykowa 8. — Druk. „Książka”, ul. Smolna 12. Form. 28 x 41,5 cm., str. 16.

Wychodzi od 22 lipca 1945 r.

RADOMSKI BIULETYN INFORMACYJNY. (Patrz:) GŁOS ZIEMI RADOMSKIEJ.

REPATRIANT. Tygodnik informacyjny. Red. dr Jacek Marecki. Wyd. Urząd do spraw Repatriacji Polaków z Zachodu.

Warszawa. Red. i Adm. Al. Jerozolimskie 3. — Druk. „Książka”, ul. Smolna 12. Form. 28,5x41,5 cm., str. 8.

Wychodzi od 7 listopada 1945 r.

ROBOTNIK. (Dziennik). Centralny Organ P. P. S. Red. J. Dąbrowski. Wyd. Rada Naczelna P. P. S.

Warszawa (od 16 grudnia 1945 r., od 11 lutego 1945 r. Łódź, przedtem Lublin). Red. i Adm. Al. Jerozolimskie 121. — Druk. Sp. Wyd. „Wiedza” Nr. 1 — „Robotnik”. Form. 37 x 57 cm., str. 4.

Wychodzi od 11 listopada 1944 r., kontynuacja z czasów okupacji).

ROBOTNIK KUJAWSKI. (Dziennik). Organ Wojewódzkiego Komitetu Robotniczego P. P. S. Red. Komitet. Red. Zygmunt Śmiech. Wyd. W. K. R. P. P. S. Wojew. Pomorskiego.

Inowrocław, ul. Królowej Jadwigi 1. — Druk. I pod Zarząd Państwowym, ul. Królowej Jadwigi 1. Form. 31,5 x 47 cm., str. 4.

Wychodzi od 19 kwietnia 1945 r.

Co tydzień dodatek: „Piaś”. Dodatek Niedzielny Literacko-Naukowy”.

ROBOTNIK MAZOWIECKI. Tygodnik. Piśmo P. P. S. Red. Komitet. (Red. ob. Chmurska). Wyd. P. P. S.

Płock, ul. Kościuszki 6. Druk. Państwowa, ul. Dominikańska 1. Form. 31,5 x 47 cm., str. 4 — 6.

Wychodzi od 15 czerwca 1945 r.

ROBOTNIK POMORSKI. (Dziennik). Organ W. K. P. P. S. Pomorze. Red. Kolegium: (Red. Bolesław Kamiński). Wyd. Spółdz. „Wiedza”.

Bydgoszcz — Toruń (od 13 grudnia 1945 r., przedtem Toruń). Red. i Adm. Bydgoszcz, ul. Jagiellońska 35; Toruń, ul. św. Katarzyny 4. — Druk. Toruńska. Form. 31 — 48 cm., str. 4.

Wychodzi od 14 maja 1945 r.

ROCZNIK. Red. Bohdan Jasięńczyk-Szlesieński. Wyd. Towarzystwo Przyjaciół Sztuk Pięknych.

Radom. — Druk. Nowoczesna Fr. Rodziejcz, ul. Żeromskiego 7. Form. 14,5 x 20,5 cm., str. 40 + 4 okł.

Wychodzi od (grudnia 1945 r.).

ROLNIK DOLNOŚLĄSKI. (Dwutygodnik). Organ Wojewódzkiego Urzędu Ziemskiego. Red. Komitet, w imieniu zespołu inż. W. Bieliński.

Cieplice. Red. i Adm. ul. Mireckiego (Hermsdorferstr.) 69. — Druk. Państwowa Nr. 1 w Jenieniej Górze. Form. 21,5 x 30 cm., str. 16.

Wychodzi od (października 1945 r.).

ROZKAZ KOMENDANTA CHORAĞWI HARCERZY. Wyd. Z. H. P. Komenda Pomorska Chorağıw Harc. w Bydgoszczy.

Bydgoszcz. — Druk. Polska. Form. 21 x 30 cm.

Wychodzi od (kwietnia 1945 r.).

RUCH MŹYCZNY. Dwutygodnik poświęcony zagadnieniom życia muzycznego. Organ Związku Zawodowego Muzyków Rzeczypospolitej Polskiej. Red. Stefan Kisielewski. Wyd. Polskie Wydawnictwo Muzyczne.

Kraków. Red. i Adm. ul. Basztowa 23 m. 6. — Druk I, Wielopole 1. Form. 15,5 x 21,5 cm., str. 32.

Wychodzi od 1 października 1945 r.

RYCERZ NIEPOKALANEJ. Miesięcznik. Red. i wyd. Komitet. (Red. O. Jerzy Domański, O. dr Witalis, Nikodem Pilarek).

Niepokalanów, poczta Teresin k/Sochaczewa. — Druk. „Rycerz Niepokalanej”. Form. 15 x 23 cm., str. 16 + 4 okł.

Wychodzi od lipca 1945 r.

RZECZPOSPOLITA. (Dziennik). Red. Komitet. (Red. Paweł Hoffman). Wyd. „Czytelnik”.

Warszawa. (Od 7 lipca 1945 r., od 7 lutego 1945 r. Łódź, od 4 sierpnia 1944 r. Lublin, przedtem Chełm). Red. ul. Wiejska 14. — Druk. „Czytelnika”, ul. Marszałkowska 3/5. Form. 32 x 47 cm., str. 4 — 8.

Wychodzi od 23 lipca 1944 r.

RZEMIEŚLNIK POMORSKI. Dwutygodnik gospodarczy. Red. Kolegium. (Red. Wacław Burcicki, Józef Kołodziejczyk, Józef Durek, Józef Werno). Wyd. Związek Cechów przy Izbie Rzemieślniczej w Bydgoszczy.

Bydgoszcz. Red. i Adm. ul. Jagiellońska 32. — Druk. Polska, ul. Jagiellońska 19. Form. 21,5 x 30,5 cm., str. 16.

Wychodzi od 1 listopada 1945 r.

RZESZOWSKI DZIENNIK WOJEWÓDZKI. Rzeszów. Red. i Adm. ul. Zamkowa 4. — Druk. J. A. Pelar. Form. 21 x 31 cm., str. 16.

Wychodzi od 12 grudnia 1944 r.

SKARPA WARSZAWSKA. Tygodnik. Red. Zespół B. O. S. i „Czytelnik”. (Red. W. Mosz-

czeńska, W. Filipowiczowa, T. Filipczak i in.).
Wyd. „Czytelnik”.

Warszawa. Red. ul. Chocimska 31 m. 8. —
Druk. Nr. 2 „Czytelnika”, ul. Marszałkow-
ska 3/5. Form. 31,5 x 47 cm., str. 8.

Wychodzi od 21 października 1945 r.

SKRZYDLATA POLSKA. (Miesięcznik). Red.
Komitet. Wyd. Główny Zarząd Polít.-Wycho-
wawczy W. P.

Warszawa — Mokotów. Red. i Adm. ul. Ma-
ratońska 4. (od września 1945 r., przedtem:
Łódź). — Druk. „Książka”, Smolna 12. Form.
22 x 30,5 cm., str. 24 + 4 okł.

Wychodzi od maja 1945 r.

SŁOWO LEKARSKIE. (Miesięcznik). Pismo
poświęcone spawom zawodowym i organizacji
służby zdrowia w Polsce. Red. dr Ludwik Dzius.
Red. Komitet: dr Błeszczyński Eugeniusz, dr
Chęciński Tadeusz, dr Jakira Ignacy i in. Wyd.
Sekcja Lekarzy Zw. Zaw. Pracowników Służby
Zdrowia.

Łódź. Red. i Adm. ul. Piotrkowska 113. —
Druk. „Książka”, ul. Piotrkowska 86. Form.
20,5 x 30 cm., str. 40 + 4 okł.

Wychodzi od grudnia 1945 r.

SŁUGA ZBORU. (Periodyk). Jednodniówka
dla Adwentystów dnia siódmego. Red. Komitet.
Wyd. Unia Zborów Adwentystów D. S.

Kraków. Red. i Adm. ul. Bracka 5 m. 16. —
Druk. Państwowe Zakłady Graficzne, ul. Kar-
melicka 34. Form. 21,5 x 30 cm., str. 8.

Wychodzi od (listopada 1945 r.).

SPOŁEM. Dwutygodnik. Organ Związku Re-
wizyjnego Spółdzielni Rzeczypospolitej Polskiej.
Red. Komitet. (Red. Jan Żerkowski, Jan Fija-
łek, Michał Wowle). Wyd. Związek Rewizyjny
Spółdzielni R. P. Wyd. Społ.-Wych.

Łódź. Red. i Adm. ul. Południowa 20 (od
30 kwietnia 1945 r., przedtem Lublin.) — Druk.
J. K. Baranowski. Form. 21 x 29,5 cm., str. 32.

Wychodzi od 15 października 1944 r.

SPORT. Tygodnik. Red. Komitet. (Red. Ta-
deusz Bagier i Lucjan Korcył). Wyd. „Książka”.

Katowice. Red. ul. Sóbieskiego 11. Form.
33 x 50 cm., str. 4 — 6.

Wychodzi od 30 lipca 1945 r.

SPORTOWIEC POZNANSKI. Tygodnik po-
święcony wychowaniu fizycznemu. Red. Kole-
gium. (Red. O. Misiurewicz, Jakubowski, Ro-
man Polak i in.). Wyd. Wojew. Komitet Organ.
Młodzieży T. U. R.

Poznań. Red. i Adm. ul. Klonowicza 3. —
Druk. św. Wojciecha. Form. 21,5 x 30,5 cm.,
str. 4 — 6.

Wychodzi od 30 lipca 1945 r.

SPOŁDZIELCZY PRZEGLĄD BANKOWY.
Wyd. Bank „Społem”.

Warszawa — Łódź. — Red. i Adm. Łódź, ul.
Kościuszki Nr 47. Form. 14,5 x 20,5, str. 60—72.

Wychodzi od 15 grudnia 1945 r.

**SPRAWOZDANIA Z CZYNNOSCI I POSIE-
DZEŃ POLSKIEJ AKADEMII UMIEJĘTNO-
ŚCI.** (Miesięcznik). Wyd. Pol. Akad. Umieję-
tności.

(Kraków). — Druk. Uniw. Jagiell. Form.
17 x 24 cm., str. 80.

Wychodzi od (stycznia 1945 r.).

**SPRAWOZDANIE Z POSIEDZEŃ TOWA-
RZYSTWA NAUKOWEGO WARSZAWSKIE-
GO.** Red. nac. prof. dr Br. Hryniewiecki.
Wyd. I Językoznawstwo i hist. literatury.
Wyd. II.

Kraków (chwilowo). — Red. i Adm. ul. św.
Tomasza 30. — Druk. Uniw. Jagiell., ul.
Czapskich 4. Form. 16,5 x 23,5 cm.

Wyszedł tom 1: 1940 — 1945 r.

SPRAWY ZACHODNIE. Miesięcznik. Organ
Okręgu Śląsko-Dąbrowskiego Polskiego Związ-
ku Zachodniego.

Katowice. — Druk. Katolicka, ul. Warszaw-
ska 58. Form. 15 x 21 cm., str. 40.

Wychodzi od czerwca 1945 r.

START. Ilustrowany tygodnik sportowy.
Organ Wojew. Komitetu Sportowego. Red. Ko-
mitet. (Red. nac. M. Stater). Wyd. Polska
Agencja Prasowa „PAP”.

Kraków. Red. ul. Basztowa 15. — Druk. I pod
Zarządem Państwowym, Wielopole 1. Form.
31,5 x 47 cm., str. 4.

Wychodzi od 23 kwietnia 1945 r. (Kontynuacja pisma
„Biuletyn Sportowy”).

SZAMOTULSKI INFORMATOR. Tygodnio-
wy Biuletyn Powiatowej Rady Narodowej w
Szamotułach. Red. Danuta Wyrzybkowska.

Szamotuły. Red. i Adm. Gmach Starostwa. —
Druk. Nakładowa J. Kawalera, ul. Bohate-
rów 11. Form. 30,5 x 42,5 cm., str. 4.

Wychodzi od (5 marca 1945 r.). (Kontynuacja pisma:
„Głos Szamotuł”).

SZKOLNÉ PISEMKO. (Miesięcznik). Red.
Komitet. Wyd. Oddział Pow. Związku Naucz.
Pol.

Radzyń. — Druk. Powiatowa. Form. 16 x 22
cm., str. 8.

Wychodzi od kwietnia 1945 r.

SZKOŁA ZAWODOWA. (Miesięcznik). Or-
gan Związku Nauczycielstwa Polskiego. Red.
Komitet. Red. Kazimierz Wróblewski.

Warszawa. (Red. ul. Smulikowskiego 1). —
Druk. „Dzwignia”, ul. Widok 24. Form. 14,5x21
cm., str. 108 + 4 okł.

Wychodzi od września / października 1945 r.

SZPILKI. Tygodnik. (Ilustrowany, humory-
styczno-satyryczny). Red. St. Jerzy Lec, Zbi-
gniew Mitzner, Leon Pasternak, Jerzy Zaruba.
Wyd. „Czytelnik”.

Łódź. Red. ul. Piotrkowska 96. — Druk.
Książka”. Form. 30 x 42,5 cm., str. 8.

Wychodzi od 1 marca 1945 r.

SZTANDAR LUDU. (Dziennik, wychodzi 6 razy w tyg.) Pismo Polskiej Partii Robotniczej. Red. Komitet (Red. I. Wohl, J. Bilwin, H. Plat-ta). Wyd. Komitet Wojew. P. P. R.

Lublin, ul. Krakowskie Przedmieście 62. — Pierwsza Drukarnia Państwowa. Form. 31,5 x 47 cm., str. 4.

Wychodzi od 13 marca 1945 r.

ŚLĄSKA GAZETA LEKARSKA. Miesięcznik. Organ Izby Lekarskiej Śląsko-Dąbrowskiej i Wojewódzkiego Wydziału Zdrowia. Red. i wyd. Dr Albin Garbień.

Cieszyn, pl. św. Krzyża 1. — Druk. Wojewódzka, Katowice, ul. Sobieskiego 11. Form. 21 x 29,5 cm., str. 32 + VIII + 4 okł.

Wychodzi od 1 października 1945 r.

ŚLĄSKO-DĄBROWSKI DZIENNIK WOJEWÓDZKI. Red. dr Piotr Bałowski.

Katowice, ul. Jagiellońska 25. — Druk. Urzędu Wojew. Śląsko-Dąbrowskiego, ul. Francuska 33. Form. 21,5 x 30,5 cm., str. 12.

Wychodzi od 27 lutego 1945 r. (Pismo dwukrotnie zmieniało tytuł: 1) Gazeta Urzędowa Województwa Śląskiego i 2) Dziennik Urzędowy Województwa Śląskiego).

ŚWIATŁO. Dwutygodnik społeczno-oświatowy. Red. Jacek Bocheński. Wyd. Wojewódzki Dom Kultury.

Lublin. Red. i Adm. ul. Curie-Skłodowskiej 2. — Druk. Nr. 1 „Czytelnika”. Form. 31,5 x 47 cm., str. 8.

Wychodzi od 27 stycznia 1946 r. (Kontynuacja pisma „Przewodnik Świetlicowy”).

ŚWIERSZCZYK. Tygodnik dla dzieci. Red. Wanda Grodzieńska. Wyd. „Czytelnik”.

Łódź, ul. Piotrkowska 96. — Druk. Narodowa w Krakowie. Form. 20 x 29 cm., str. 16.

Wychodzi od 1 maja 1945 r.

ŚWIETLICA. Miesięcznik społeczno-artystyczno-oświatowy. Red. Kajetan Sosnowski. Wyd. Komitet.

Łódź. (od 15 maja 1945 r., przedtem Lublin). Red. i Adm. ul. Traugutta 12. — Druk. „Książka”, ul. Piotrkowska 86. Form. 21 x 29,5 cm., str. 40.

Wychodzi od 1 stycznia 1945 r. (Do września 1945 r. pismo wychodziło jako dwutygodnik).

ŚWIETLICA KRAKOWSKA. Dwutygodnik. Red. Zespół. (Red. Irena Panecz-Grabowska). Wyd. Wojew. Dom Kultury w Krakowie.

Kraków. Red. ul. Dunajewskiego 1. — Druk. I pod Zarządem Państwowym, Wielopole 1. Form. 21,5 x 30,5 cm., str. 16.

Wychodzi od 1 czerwca 1945 r.

ŚWIT. (Miesięcznik). Pismo dla młodzieży szkolnej. Red. Komitet Związku Nauczycielstwa Polskiego w Katowicach. Wyd. Państwowe Zakłady Wydawnictw Szkolnych, Oddział Katowice. Skład Główny Spółdzielnia „Ognisko”.

Katowice, ul. św. Jana 16. — Druk. Woje-

wódzka, ul. Sobieskiego 11. Form. 16 x 25 cm., str. 16.

Wychodzi od 1 kwietnia 1945 r.

ŚWIT. Tygodnik. Pismo Polskiej Partii Robotniczej. Organ Wojewódzkiego Komitetu P. P. R. w Kielcach. Red. Zespół. (Hieronim Michalski, dr Aleksander Walczuk, kpt. Tadeusz Dutkowski i in.).

Radom — Kielce. Red. i Adm. Kielce, ul. Sienkiewicza 62. — Druk. II Państwowa, Radom, ul. Żeromskiego 49. Form. 30,5 x 43 cm., str. 4.

Wychodzi od 15 kwietnia 1945 r.

TEATR. Miesięcznik. Red. Jan Nepomucen Miller. Komitet redakcyjny warszawski: Wacław Borowy, Edward Kozikowski, Arnold Szyfman. Komitet redakcyjny krakowski: Tadeusz Breza, Krystyna Grzybowska. Wyd. Ministerstwo Kultury i Sztuki.

Warszawa. Red. ul. Belwederska 10 m. 8. Adm.: Kraków, ul. Tomasza 26, III p. — Druk. Narodowa w Krakowie. Form. 15 x 20,5 cm., str. 64 + 4 okł.

Wychodzi od października 1945 r.

TEKA SZKOLNA. (Patrz:) 1-sza G „TEKA SZKOLNA”.

TRYBUNA DOLNOŚLĄSKA. Tygodnik Polskiej Partii Robotniczej. Red. i Wyd. Komitet Wojewódzki P.P.R. na Dolnym Śląsku we Wrocławiu. (Red. Tadeusz Galiński).

Wrocław, pl. Teatralny 2. Form. 33,5 x 50,5 cm., str. 6.

Wychodzi od 13 stycznia 1945 r.

TRYBUNA POMORSKA. (Dziennik, wych. 6 razy w tyg.). Pismo P.P.R. Red. Kolegium. (Red. Wiktor Mielnikow, Aleksander Olecki). Wyd. Wojew. Komitet Pomorza P.P.R.

Bydgoszcz, ul. Gdańska 68. — (Druk. Państwowa. Zakład Wydawn. Szkoln.) Form. 31,5 x 47 cm., str. 4.

Wychodzi od 5 kwietnia 1945 r. (Do 22 lipca 1945 r. pismo wychodziło 3 razy w tyg.).

TRYBUNA ROBOTNICZA. (Dziennik). Red. Komitet. (Red. Leon Bielski). Wyd. Komitet P.P.R. w Katowicach.

Katowice. Red. ul. Dąbrowskiego 22. Adm. ul. 3 Maja 28. — (Druk. Wojewódzka, ul. Sobieskiego 11). Form. 35 x 50 cm., str. 4 — 6.

Wychodzi od 11 marca 1945 r. (Kontynuacja pisma „Trybuna Śląska”).

TRYBUNA ŚLĄSKA. (Patrz:) TRYBUNA ROBOTNICZA.

TRYBUNA WOLNOŚCI. (Wychodzi nieregularnie). Organ Komitetu Centralnego P.P.R. Red. Kolegium. Wyd. K.C. P.P.R.

Warszawa. Red. Al. J. Stalina 17 (od 20 sierpnia 1945 r., przedtem Łódź — od 28 lutego 1945 roku, początkowo Lublin). — Druk. „Książka”, ul. Smolna 12. Form. 21 x 28,9 cm., str. 32.

Wychodzi od 26 września 1944 r.

TRYBUNA ZWIĄZKOWCA. Dwutygodnik. Organ Komisji Centralnej Związków Zawodowych w Polsce. Red. Komitet. (Red. nac. Henryk Zołotow).

Warszawa. Red. i Adm. ul. Przyjaciół 9. — Druk. „Czytelnika”, ul. Marszałkowska 3/5. Form. 31,5 x 46,5 cm., str. 8.

Wychodzi od 15 kwietnia 1945 r.

TWÓRCZOŚĆ. Miesięcznik literacko-krytyczny. Red. nac. Kazimierz Wyka. Kolegium: Leon Kruczkowski, Jan Wiktor. Wyd. „Czytelnik”.

Warszawa — Łódź — Kraków. Red.: Kraków, ul. Basztowa 15, Adm. Wielopole 1. — Druk. Narodowa, ul. Piłsudskiego 19. Form. 17 x 24 cm., str. 200.

Wychodzi od 1 sierpnia 1945 r.

TYGODNIK DEMOKRATYCZNY. Organ Stronnictwa Demokratycznego w Łodzi. Red. Komitet. (Red. K. Gallas, J. Wojtyński, Józef Rutkowski, Edward Wróblewski).

Łódź. Red. i Adm. ul. Piotrkowska 78. — Druk. „Czytelnika”, ul. Żwirki 2. Form. 31,5 x 47 cm., str. 8.

Wychodzi od (24. VI. 1945 r.) (Kontynuacja pisma: „Łódzki Tygodnik Demokratyczny”).

TYGODNIK GOSPODARCZY. (Tygodnik). Wydawnictwo Izby Przemysłowo-Handlowej w Poznaniu. Organ Publikacyjny Wojewódzkiego Wydziału Apropowizacji i Handlu. Wojewódzkiego Wydziału Przemysłowego Izby Przemysłowo-Handlowej i Izby Rzemieślniczej w Poznaniu. Red. Izba Przemysłowo-Handlowa. (Red. mgr. Władysław Kluczyński).

Poznań. Red. ul. Mickiewicza 31. Adm. Księgarnia Wilak, ul. Kantaka 10. — Druk. Wydawnicza Fr. Krajna, ul. Strzałowa 2a. Form. 21 x 30 cm., str. 8.

Wychodzi od (1 grudnia 1945 r.).

TYGODNIK POWSZECHNY. (Tygodnik). Katolickie pismo społeczno-kulturalne. Red. Komitet. (Red. ks. Jan Piwowarczyk i Jerzy Turowicz). Wyd. Kuria Xiążęco-Metropolitalna Krakowska.

Kraków. Red. ul. Franciszkańska 3. — Druk. I pod Zarządem Państwowym, Wielopole 1. Form. 31,5 x 47,5 cm., str. 6—8.

Wychodzi od 25 marca 1945 r.

TYGODNIK WARSZAWSKI. Pismo katolickie poświęcone zagadnieniom życia narodowego. Red. Kolegium. (Red. ks. Zygmunt Wądołowski, Marian Grzegorzczak, Jan Dobraczyński). Wyd. Katolicki Komitet Wydawniczy.

Warszawa. Red. i Adm. ul. Nowogrodzka 49. — Druk. Zakł. Graf. „Dzwignia”, ul. Widok 22. Form. 35 x 50 cm., str. 8.

Wychodzi od 11 listopada 1945 r.

WALKA LUDU. Tygodnik. Czasopismo poświęcone obronie interesów ludu pracującego miast i wsi. Organ Wojewódzkiego Komitetu

Polskiej Partii Socjalistycznej. Red. Kolegium. (Red. Jan Konrad Janasek).

Poznań. Red. i Adm. ul. Klonowicza 3. — Druk. św. Wojciecha pod Zarząd Państwowym. Form. 31,5 x 47 cm., str. 4.

Wychodzi od 9 września 1945 r.

WALKA MŁODYCH. Tygodnik. Red. Komitet. (Red. S. Tarłowska, Henryk Holland, J. Rutkowski i in.). Wyd. Zarząd Główny Związku Walki Młodych.

Warszawa, ul. Dworkowa 3 (od 1 sierpnia 1945 r., przedtem Łódź od 12 marca 1945 r., początkowo Lublin). — Druk. „Książka”, ul. Smółna 12. Form. 28,5 x 41,5 cm., str. 4—8.

Wychodzi od 18 listopada 1944 r.

WARSZAWSKI DZIENNIK WOJEWÓDZKI DLA OBSZARU WOJEWÓDZTWA WARSZAWSKIEGO.

Pruszków. — Druk. „Znicz”, ul. Sobieskiego 12. Form. 21,5 x 30 cm.

Wychodzi od 15 kwietnia 1945 r.

WIADOMOŚCI DIECEZJALNE. Organ Urzędu Czeszochowskiej Kurii Diecezjalnej.

Częstochowa. — Druk. „Głosu Narodu”. Form. 15,5 x 23 cm.

Wychodzą od 1 sierpnia 1945 r.

WIADOMOŚCI DIECEZJALNE LUBELSKIE. (Miesięcznik). Red. ks. dr Zdzisław Goliński. Wyd. Kuria Biskupia.

Lublin. Red.: Seminarium Duch., skrytka 24. Wyd. ul. Zamojska 2, skryt. 88. — Druk. M. Kossakowska, ul. Bernardyńska 20. Form. 15,5 x 21,5 cm., str. 40.

Wychodzi od (września 1945 r.).

WIADOMOŚCI DROGISTOWSKIE. (Miesięcznik). Organ Zrzeszenia Drogistów Rzeczypospolitej Polskiej. Red. nac. Ksawery Gadebusch.

Poznań — Warszawa. Red. i Adm. Poznań, ul. Wierzbicice 15 m. 10. Wyd. Warszawa-Praga, Żąbkowska 12. — Druk. Nakładowa J. Kawalera w Szamotułach, ul. Bohaterów 11. Form. 20,5 x 29,5 cm., str. 16 + 4 okł.

Wychodzi od grudnia 1945 r.

WIADOMOŚCI DUSZPASTERSKIE ORAZ SZKICE KAZAŃ NIEDZIELNYCH I ŚWIĄTECZNYCH. (Miesięcznik). Red. ks. kan. dr Kazimierz Karłowski przy udziale Komitetu.

Poznań. Red. ul. Mazowiecka 57. — Druk. Zakłady Graficzne pod Zarząd Państwowym „Papierodruk”, ul. Wybickiego 6. Form. 17 x 24 cm., str. 32—40.

Wychodzi od sierpnia 1945 r.

WIADOMOŚCI GOSPODARCZE. (Dwutygodnik). Red. i Wyd. Izba Przemysłowo-Handlowa w Warszawie i Naczelna Rada Zrzeszeń Kupieckich R. P. Red. Jan Dobraczyński.

Warszawa. Red. i Adm. ul. Zgoda 7. — Druk. Zakł. „Dzwignia”, ul. Widok 24. Form. 21,5 x 30 cm., str. 16.

Wychodzi od (listopada 1945 r.).

WIADOMOŚCI GRAFICZNE. Jednodniówka. Organ Związku Zaw. Pracowników Przemysłu Poligraficznego w Polsce. Red. Komitet. Wyd. Zw. Zaw. Pracowników Przemysłu Poligraficznego w Polsce, Zarząd Główny.

Kraków. Red. Rynek Główny 34. Form. 23,5 x 31,5 cm., str. 8.

Wychodzi od grudnia 1945 r.

WIADOMOŚCI HUTNICZE. (Dwutygodnik). Red. Komitet. (Red. inż. Salcewicz, Lucjan Rudnicki, Jerzy Snarski). Wyd. Centralny Zarząd Przemysłu Hutniczego.

Katowice. Red. ul. Lompy 14. — Druk. P.P.S. Form. 21 x 30 cm., str. 8.

Wychodzi od 1 listopada 1945 r.

WIADOMOŚCI KOSZALIŃSKIE. (Tygodnik). Red. Kolegium. (Red. Józef Pawłowski, Leszek Wyszacki, Edmund Grzybowski). Wyd. Urząd Informacji i Prop.

Koszalin. Red. i Adm. ul. Wyspiańskiego 12. — Druk. Państwowa, ul. Czysta 2. Form. 30,5 x 43 cm., str. 4.

Wychodzi od 2 września 1945 r. (od 7 grudnia 1945 r. czasowa przerwa w wydawnictwie).

WIADOMOŚCI KOŚCIELNE. (Miesięcznik). Organ Administracji Apostolskiej Dolnego Śląska. Red. ks. Alfons Przybyła. Wyd. Administracja Apostolska Dolnego Śląska we Wrocławiu.

Wrocław. Red. pl. Strzelecki 22. — Druk. Archidiecezjalna, Schuchbrücke 43. Form. 15 x 20,5 cm., str. 24.

Wychodzi od października 1945 r.

WIADOMOŚCI MAZURSKIE. (Dziennik, wych. 6 razy w tyg.). Pismo codzienne. Red. Komitet. Red. W. Mroczkowski.

Olsztyn, ul. św. Barbary 1. — Wyd. i Druk. Urzędu Inf. i Prop. Form. 30 x 42 cm., str. 4.

Wychodzi od 1 sierpnia 1945 r. (Do 23 października wych. 3 razy w tyg.).

WIADOMOŚCI POW. RADY NAROD. W SUWAŁKACH. Wychodzi raz w miesiącu. Wyd. P. R. N. — Suwałki.

Suwałki. — Druk. Państwowa. Form. 21x30,5 cm., str. 4.

Wychodzi od (września 1945 r.). (Kontynuacja pisma: „Jednodniówka Pow. Rady Narod. w Suwałkach”).

WIADOMOŚCI PRZEMYSŁOWE. Tygodnik poświęcony sprawom przemysłu Polskiego Zagłębia Węglowego. Red. nac. dr Henryk Nowicki.

Katowice. Red. i Adm. ul. Lompy 14. — Druk. Katolicka, ul. Warszawska 58. Form. 21 x 30,5 cm., str. 12.

Wychodzi od 13 marca 1945 r.

WIADOMOŚCI RYNKU CHEMICZNEGO. (Wych. 2 razy w mies.). Organ Centrali Handlowej Przemysłu Chemicznego. Red. (Dr A. Zmaczyński, mgr Tadeusz Chęciński i red. W. Nowicki).

Warszawa. Red. i Adm. ul. Lwowska 17. — Druk. B. Matuszewski. Form. 21,5 x 31,5 cm., str. 4.

Wychodzi od 1 grudnia 1945 r.

WIADOMOŚCI STATYSTYCZNE. GŁÓWNEGO URZĘDU STATYSTYCZNEGO. Red. Komitet. Red. gł. Kazimierz Romaniuk.

Warszawa, ul. Narbutta 33. — Druk. K. Wojtyński, ul. Hoża 48. Form. 21 x 29 cm.

Wychodzi od sierpnia 1945 r. (Tytuł i tekst również w jęz. angielskim).

WIADOMOŚCI STATYSTYCZNE MIASTA POZNANIA. Miesięcznik. Red. Marian Frąckowiak. Wyd. Zarząd st. miasta Poznania.

Poznań. — Druk. św. Wojciecha. Form. 21 x 30 cm., str. 14.

Wychodzi od 27 czerwca 1945 r.

WIADOMOŚCI ŚWIDNICKIE. Tygodnik. Biuletyn informacyjny. Red. Komitet. Wyd. Pełnomocnik Rządu R. P. Obwodu Nr. 50.

Świdnica, Rynek 34. — Druk. Urzędu Inf. i Prop. Form. 32 x 47 cm., str. 4.

Wychodzi od 29 lipca 1945 r.

WIADOMOŚCI TYTONIOWE. (Miesięcznik). Czasopismo poświęcone zagadnieniom tytoniu. Red. Komitet. Wyd. Dyrekcja Monopolu Tytoniowego.

Łódź, ul. Kopernika 62. — Druk. „Czytelnika”, ul. Żwirki 2. Form. 16 x 23 cm., str. 16—32.

Wychodzi od maja 1945 r.

WIADOMOŚCI URZĘDOWE. (Miesięcznik). Red. hm. Wacław Błażejowski. Wyd. Harcerskie Biuro Wydawnicze.

Warszawa, ul. Wiejska 17. — Druk. „Czytelnika”, ul. Marszałkowska 3/5. Form. 21 x 29,5 cm., str. 10.

Wychodzi od (czerwca 1945 r.).

WIADOMOŚCI URZĘDOWE ADMINISTRACJI APOSTOLSKIEJ ŚLĄSKA OPOLSKIEGO.

Opole. — Druk. „Księgarnia i Drukarnia Katolicka”.

Katowice. Form. 15 x 21,5 cm.

Wychodzi od października 1945 r.

WIADOMOŚCI URZĘDOWE DIECEZJI WARMIŃSKIEJ. (Wych. nieregularnie).

Olsztyn. Nakł. Warmińskiej Kurii Diecezjalnej. — Druk. Spółdz. Wydawn. „Zagon”. Form. 14,5 x 21 cm., str. 18 + 4 okł.

Wychodzi od września 1945 r.

WIADOMOŚCI WŁOCŁAWSKIE. (Patrz:) GAZETA KUJAWSKA.

WIADOMOŚCI WYŚCIGOWE. (Wych. nieregularnie). Organ Urzędowy do spraw wyścigów konnych. Wyd. Państwowy Zarząd Hodowli Koni i Wyścigów.

Lublin, ul. Hipoteczna 5. — Druk. I Państwowa. Form. 14,5 x 20,5 cm., str. 50.

Wychodzi od 30 października 1945 r.

WICI. Tygodnik. Organ Związku Młodzieży Wiejskiej Rzplitej Polskiej „Wici”. Red. Komitet. (Red. Michał Jagła).

Łódź, ul. Kościuszki 45 (od 7 kwietnia 1945 r., przedtem Lublin). — Druk. „Czytelnika” Nr. 4. Form. 23,5 x 31,5 cm., str. 12—16.

Wychodzi od 27 sierpnia 1944 r.

W każdym n-rze dodatek: „Poradnik Samokształceniowy”.

WIEŚ. Tygodnik społeczno-literacki. Red. Komitet. Red. nac. Jan Aleksander Król. Wyd. Wyzd.-Wydawniczy Z. S. Ch. w „Czytelniku”.

Łódź. Red. ul. Piotrkowska 96. Adm. ul. Piotrkowska 62 (od 18 marca 1945 r., przedtem Lublin). — Druk. „Czytelnika”, ul. Żwirki 2. Form. 31 x 47 cm., str. 8.

Wychodzi od 15 października 1944 r.

WIEŚ WIELKOPOLSKA. (Dwutygodnik). Czasopismo rolnicze poświęcone organizacji wsi i produkcji rolnej. Red. Wojew. Urząd Ziemski Wydział Oświaty rolniczej. (Red. B. Świnarski). Wyd. Wojew. Izba Rolnicza w Poznaniu.

Poznań. Red. pl. Wolności 14. Adm. ul. Grottera 4. — Druk. św. Wojciecha. Form. 24 x 31,5 cm., str. 8.

Wychodzi od 8 lipca 1945 r.

WIEŚCI. (Tygodnik). Organ Komisji Porozumiewawczej Międzypartyjnej w Starogrodzie. Red. Komitet. (Red. ob. Rzas, Rosik, Szewczyk, Kowalczyk).

Starogród. Red. i Adm. ul. Boduena 35. — Druk. pod Zarządem Państwowym. Form. 33,5 x 43,5 cm., str. 2.

Wychodzi od (lipca 1945 r.).

WOJSKOWY PRZEGLĄD PRAWNICZY. Kwartalnik, wydawany przez Najwyższy Sąd Wojskowy, Naczelną Prokuraturę Wojskową i Wojskowy Instytut Naukowo-Wydawniczy. Red. Komitet honorowy. Red. ppłk. dr Marian Muszkat.

Warszawa. Red. N. S. W. ul. 6 Sierpnia 56 (od kwietnia 1945 r., przedtem Lublin). Adm. Łódź, ul. Moniuszki 10. Form. 15 x 21 cm., str. 64 + 4 nlb + 4 okł.

Wychodzi od stycznia 1945 r.

WOLA LUDU. Wychodzi 3 razy w tyg. Pismo Polskiej Partii Robotniczej. Red. Komitet Redakcyjny. (Red. odp. Tadeusz Becela). Wyd. Wojew. Komitet P.P.R.

Poznań, ul. Matejki 50. — Druk. św. Wojciecha pod Zarządem Państwowym. Form. 31,5 x 47 cm., str. 4.

Wychodzi od 1 kwietnia 1945 r. (Do 20 sierpnia 1945 r. wych. jako tygodnik).

WOLNOŚĆ. (Dziennik, wychodzi 6 razy w tyg.). Gazeta Armii Czerwonej. Red. odp. Edward Radecki.

Poznań. Red. ul. Słowackiego 57. — Druk. św. Wojciecha). Form. 31,5 x 47 cm., str. 6.

Wychodzi od (stycznia 1945 r.).

2—3 razy w miesiącu dodatek: „Dekada”. Ilustrowany dodatek gazety „Wolność”.

WSPÓŁCZESNA AMBONA. Dwumiesięcznik poświęcony sprawom kaznodziejstwa polskiego. Red. ks. dr Jan Jaroszewicz. Wyd. Wyższe Seminarium Duchowne.

Kielce. Red. i Adm., skrz. p. 75. — Druk. św. Józefa, Karczówka. Form. 16,5 x 24 cm., str. 100 + 4 okł.

Wychodzi od stycznia 1946 r.

WSZECHŚWIAT. (Kwartalnik). Pismo przyrodnicze. Organ Polskiego Tow. Przyrodników im. Kopernika. Red. Komitet. Red.: K. Maślankiewicz, D. Szymkiewicz, W. Wyspiański. Z zasiłku Wyzd. Nauki Ministerstwa Oświaty i Kuratorium Szkolnego Okręgu Krakowskiego.

Kraków. Red. i Adm. Al. Mickiewicza 25. — Druk. W. L. Anczyc. Form. 21 x 29,5 cm., str. 32.

Wychodzi od (czerwca 1945 r.).

Z FRONTU PRACY. (Miesięcznik). Gazeta ścienna. Wyd. Departament Kadr Ministerstwa Przemysłu.

Katowice. — Druk. Zakł. Graf. „Książka”, Łódź, ul. Piotrkowska 86. Form. 85 x 61 cm., str. 2.

Wychodzi od (maja 1945 r.).

Z OTCHŁANI WIEKÓW. Dwumiesięcznik poświęcony pradziejom Polski. Organ Muzeum Prehistorycznego i Instytutu Prehistorycznego Uniwersytetu Poznańskiego. Red. Prof. Dr Konrad Jażdżewski.

Poznań. Red. Łódź, Al. Kościuszki 52 m. 3. Adm. Poznań, Muzeum Prehistoryczne, ul. Seweryna Mielżyńskiego 26/27. — Druk. Św. Wojciecha pod Zarządem Państwowym. Form. 15 x 20,5 cm., str. 48.

Wychodzi od 1945 r. za okres 1939 — 1945 r. i n.

ZAGON OJCZYSTY. (Miesięcznik). Organ Lubelskiej Izby Rolniczej, poświęcony sprawom organizacji produkcji rolnej. Red. Komitet. (Red. Mieczysław Mazurkiewicz).

Lublin. Red. i Adm. ul. 3 Maja 20. — Pierwsza Drukarnia Państwowa. Form. 22 x 30 cm., str. 16.

Wychodzi od 15 października 1944 r.

ZAGRŌDA CHŁOPSKA I OGRŌD DZIAŁKOWY. (Dwutygodnik). Śląska Izba Rolnicza i Wojewódzki Związek Samopomocy Chłopskiej. Red. Prof. Józef Bobrowski. Wyd. Komitet Redakcyjny.

Katowice, ul. Kobylińskiego 4. — Druk. Wojewódzka, ul. Sobieskiego 11. Form. 25 x 31 cm., str. 8—16.

Wychodzi od 15 maja 1945 r.

ZARANIE ŚLĄSKIE. Kwartalnik. (Red. Roman Lutman). Wyd. Instytut Śląski w Katowicach.

Katowice — Wrocław — Cieszyn. Red. i Adm. Instytut Śląski, Katowice, ul. Warszawska 37. — Druk. Księgarnia i Druk. Katolicka,

ul. Warszawska 58. Form. 21 x 29 cm., str. 72 + 4 okł.

Wyszło w r. 1945 jako rocznik, od 1 stycznia 1946 r.: kwartalnik.

ZARZĄDZENIA ADMINISTRACJI APOSTOLSKIEJ KAMIENSKIEJ, LUBUSKIEJ I PRAŁATURY PILSKIEJ. (Red. ks. Jan Zarembo).

Gorzów. — Druk. „Papierodruk”. Zakł. Graf. pod Zarząd Państwowym, Poznań, ul. Wybickiego 6. Form. 15 x 20,5 cm., str. 24.

Wychodzi od 15 września 1945 r.

ZARZĄDZENIA WŁADZY DUCHOWNEJ DLA ARCHIDIECEZJI GNIEŹNIEŃSKIEJ I POZNAŃSKIEJ. (Miesięcznik). Red. Wikariusz Generalny ks. Arcybiskup Dymek i Wikariusz Generalny Gnieźnieński, ks. Prałat dr Blerick. Wyd. Kuria Arcybiskupia Gnieźnieńska i Poznańska.

Poznań. — Druk. „Papierodruk” (ul. Wybickiego 6). Form. 15 x 21 cm., str. 28.

Wychodzi od (17 kwietnia 1945 r.).

ZDROJE. (Patrz:) ŻYCIE LITERACKIE.

ZDRÓJ. (Wychodzi 1 i 15 każdego miesiąca). Kultura. Życie. Sztuka. Red. Zespół. (Red. Nikodem Kłosowski). Wyd. w imieniu Zespołu: Franciszek Twardoń.

Lublin, ul. Peowiaków 5 m. 15. — Druk. Zakł. Graf. J. Pietrzykowski, ul. Kościuszki 4. Form. 31 x 47,5 cm.

Wychodzi od 1 września 1945 r.

ZIELONY SZTANDAR. (Tygodnik). Naczelny Organ Stronnictwa Ludowego. Red. Komitet. Wyd. Naczelny Komitet Wykonawczy Stronnictwa Ludowego, Warszawa, ul. Bagatela 12.

Łódź. Red. ul. Przejazd 30 m. 3. — Druk. „Czytelnika”, ul. Żwirki 2. Form. 31,5 x 47 cm., str. 8.

Wychodzi od (27 stycznia 1945 r.).

ZIEMIA DLA CHŁOPÓW. (Patrz:) ORKA.

ZIEMIA GORZOWSKA. (Patrz:) ZIEMIA LUBUSKA.

ZIEMIA LUBUSKA. (Tygodnik). Pismo Pionierów 14 odzyskanych powiatów ziemi Lubuskiej i Poł. Powiatów Pomorza Zach. Red. Kolegium. (Red. Józef Szulczyński i Albin Wietrzykowski). Wyd. Wojewódzki Urząd Inf. i Prop. w Poznaniu.

Gorzów — Skwierzyna. Red. i Adm. ul. Króla Ducha 31. — Druk. Państwowa w Gorzowie. Form. 31,5 x 43,5 cm., str. 4.

Wychodzi od 6 lipca 1945 r. (Kontynuacja pisma „Ziemia Gorzowska”).

ZIEMIA POMORSKA. (Dziennik, wychodzi 6 razy w tyg.). Red. Kolegium. (Red. St. Ziemak, Jerzy Jacyna, St. Babisiak). Wyd. „Czytelnik”.

Bydgoszcz, ul. Jagiellońska 31. — Druk. Państwowe Zakłady Wydawn. Szkoln. Form. 31 x 47 cm., str. 4.

Wychodzi od 4 marca 1945 r.

ZIEMIA WIELKOPOLSKA. Wychodzi co 10 dni. Gazeta ściennea. Red. Kolegium. Wyd. Urząd Wojewódzki Inf. i Prop. w Poznaniu.

Poznań. Red. i Adm. ul. Chełmońskiego 22. — Druk. św. Wojciecha pod Zarząd Państwowym. Form. 61 x 56 cm., str. 2.

Wychodzi od 30 listopada 1945 r.

ZNICZ MAZOWIECKI. (Miesięcznik). Czasopismo informacyjno - kulturalno - oświatowe. Siaraniem Referatu Kultury i Sztuki. Red. nac. Roman Karasek.

Mława, Starostwo, ref. Kultury i Sztuki, pok. 29. — Druk. pod Zarząd Państwowym. Form. 21 x 29,5 cm., str. 8.

Wychodzi od 1945 r.

ZRZESZ KASZĘBSKÓ. Wychodzi 3 razy w tygodniu. Pismo ludu Kaszubskiego. Red. Kolegium: Jan Rompski, Ignacy Szutenberg. F. Szreder, F. Kowalski. Red. nac. Brunon Richert. Wyd. Spółdzielnia Wydawnicza „Zrzesz Kaszëbskô”.

Wejherowo. Red. i Adm. Skrzynka poczt. nr 30. — Druk. pod Zarząd Państwowym. Form. 30,5 x 43 cm., str. 4.

Wychodzi od (4 października 1945 r.).

Co tydzień dodatek: „Chęcz”, dodatek osobny, literacko-naukowy.

ZOŁNIERZ BEZPIECZENSTWA. Tygodnik. Wyd. Jednostka Wojskowa.

Katowice. Druk. Wojewódzka, ul. Sobieskiego 11. Form. 31 x 42,5 cm., str. 4.

Wychodzi od 1 maja 1945 r.

ZOŁNIERZ POLSKI. Tygodnik ilustrowany. Organ Ministerstwa Obrony Narodowej. Red. Mjr. D. Płoński.

Kraków. Red. ul. Gertrudy 29 (Gmach Z. O. W.). — Druk. Narodowa. Form. 28 x 32 cm., str. 16.

Wychodzi od 24 sierpnia 1945 r.

ŻYCIE BIAŁOGRODZKIE. Tygodnik Powiatowego Komitetu P.P.S.

Białogród. — Red. i Adm. ul. Rycerska. — Druk. Polska w Świdwinie. Form. 31,5 x 42,5 cm., str. 2.

Wychodzi od 18 listopada 1945 r.

ŻYCIE BORÓW POMORSKICH. (Miesięcznik). Red. odp. Józef Dec. Wyd. Związek Zaw. Robotników i Pracowników Leśnych i Przemysłu Drzewnego Okręgu Pomorskiego.

Toruń. Red. Sekretariat Zw. Zaw. Leśników, ul. Krasieńskiego 44. — Druk. Toruńska pod Zarząd Państwowym Nr. 2, ul. Mostowa 13. Form. 14,5 x 20 cm., str. 32.

Wychodzi od czerwca 1945 r.

ŻYCIE GOSPODARCZE. Dwutygodnik, ukazuje się 5-go i 20-go każdego miesiąca. Red. Kolegium. Sekretarz i Kierownik W. L. Sobol. (Red. Józef Burczak, dr Roman Lutman). Wyd. Spółdzielnia Wydawnicza „Życie Gospodarcze”.

Katowice. Red. i Adm. ul. 3 Maja 23.—Druk. Państwowa Nr. 1, ul. Francuska 33. Form. 21 x 29,5 cm., str. 28 + 4 nlb.

Wychodzi od 5 grudnia 1945 r.

ŻYCIE LITERACKIE. Dwutygodnik. Red. Kolegium. (Red. Jarosław Iwaszkiewicz, Wojciech Bąk, Jan Leszczyński, Witold Powell). Wyd. Związek Zawodowy Literatów Polskich.

Poznań. Red. ul. Kossaka 9. — Druk. św. Wojciecha. Form. 24 x 33 cm., str. 28 + 4 okł.

Wychodzi od 1 czerwca 1945 r. (Kontynuacja pisma „Zdroje”).

ŻYCIE NAUKI. Miesięcznik naukowy. Red. Mieczysław Choynowski przy współpracy Tadeusza Bukowskiego, Tomasza Komornickiego i Romana Suszki. Wyd. z zasiłku Wydziału Nauki Ministerstwa Oświaty Konserwatorium Naukoznawcze przy Tow. Asystentów U. J.

Kraków, ul. Chopina 1 — 7. — Druk. Pań-

stwowa I, Wielopole 1. Form. 15 x 21 cm., str. 64 + 4 okł.

Wychodzi od stycznia 1946 r. (Tytuł i streszczenie w jęz. angielskim).

ŻYCIE ROBOTNICZE. Tygodnik. Organ Miejskiego i Powiatowego Komitetu Polskiej Partii Socjalistycznej w Radomiu. Red. Komitet: Jerzy Wodecki i Jaworski. Wyd. Komitet Miejski P.P.S.

Radom, ul. Żeromskiego 44. — Druk. Państwowa. Form. 30 x 42,5 cm., str. 4.

Wychodzi od 1 kwietnia 1945 r.

ŻYCIE WARSZAWY. Pismo codzienne. Red. Kolegium. (Red. Borowski). Wyd. „Czytelnik”. Warszawa. Red. ul. Wiejska 16. — Druk. „Czytelnika”. Form. 37 x 55 cm., str. 4.

Wychodzi od 15 października 1944 r.

ŻYCIOWCY. (Miesięcznik). Biuletyn Akademickiego Związku Walki Młodych „Życie”. Red. Komitet.

Kraków. Red. Al. Słowackiego 48. — Druk. I pod Zarządem Państwowym, Wielopole 1. Form. 21,5 x 30,5 cm., str. 12.

Wychodzi od stycznia 1946 r.

II. CZASOPISMA WEDŁUG TREŚCI I CHARAKTERU

Ogólno-informacyjne, polityczne i polityczno-społeczne.

a) Dzienniki:

Biuletyn Powiatowy. Międzypart. — Kościan.
Dziennik Bałtycki. Bezpart. — Gdynia.
Dziennik Ludowy. S. L. — Warszawa.
Dziennik Łódzki. Bezpart. — Łódź.
Dziennik Polski. Bezpart. — Kraków.
Dziennik Powszechny. Bezpart. — Radom.
Dziennik Rzeszowski. Bezpart. — Rzeszów.
Dziennik Zachodni. Bezpart. — Katowice.
Express Ilustrowany. Bezpart. — Łódź.
Gazeta Kujawska. Międzypart. — Włocławek.
Gazeta Lubelska. Bezpart. — Lublin.
Gazeta Ludowa. P. S. L. — Warszawa.
Gazeta Morska. Bezpart. — Gdynia.
Gazeta Robotnicza. P. P. S. — Katowice — Chorzów.
Głos Ludu. P. P. R. — Warszawa.
Głos Narodu. Bezpart. — Częstochowa.
Głos Pomorza. P. P. S. — Grudziądz.
Głos Robotniczy. P. P. R. — Łódź.
Głos Wielkopolski. Bezpart. — Poznań.
Ilustrowany Kurier Polski. Str. Pracy — Bydgoszcz.
Jedność (2 razy w tyg.). P. P. R. — Płock.
Jedność Narodowa (3 razy w tyg.). Bezpart. — Białystok.
Kurier Codzienny. Str. Dem. — Warszawa.
Kurier Popularny. P. P. S. — Łódź.
Kurier Szczeciński. Bezpart. — Szczecin.
Pionier. Bezpart. — Wrocław.
Polska Ludowa (3 razy w tyg.). P. S. L. — Poznań.
Polska Zbrojna. Organ W. P. — Łódź.
Robotnik. P. P. S. — Warszawa.
Robotnik Kujawski. P. P. S. — Inowrocław.
Robotnik Pomorski. P. P. S. — Toruń.
Rzeczpospolita. Bezpart. — Warszawa.
Sztandar Ludu. P. P. R. — Lublin.
Trybuna Pomorska. P. P. R. — Bydgoszcz.

Trybuna Robotnicza. P. P. R. — Katowice.
Wiadomości Mazurskie. Bezpart. — Olsztyn.
Wola Ludu. P. P. R. — Poznań.
Wolność. Gaz. Armii Czerwonej. — Poznań.
Ziemia Pomorska. Bezpart. — Bydgoszcz.
Zrzesz. Kaszëbskô (3 razy w tyg.). Bezpart. — Wejherowo.
Życie Warszawy. Bezpart. — Warszawa.

b) Periodyki.

Barykada Wolności. Tyg. P. P. S. — Warszawa.
Biuletyn fon „Bund“. Mies. — Warszawa
Biuletyn fon „Bund“. Mies. — Warszawa (w jęz. żyd.).
Biuletyn Inowrocławski. Inform. Miejsk. Rady Nar. — Inowrocław.
Biuletyn Nr... Periodyk. Wyd. Zarząd Miejski. Wydz. Uzdrawiskowy — Zakopane.
Chłopi. Tyg. Org. nacz. Zw. Samop. Chł. — Warszawa.
Chłopska Droga. Tyg. P. P. R. — Warszawa.
Chłopski Sztandar. Tyg. Org. nacz. P. S. L. — Warszawa.
Dziś i Jutro. Tyg. katol.-społ. — Warszawa.
Gazeta Powiatu Jarocińskiego. Tyg. inform. — Janocin.
Głos Ostrowski. Tyg. Powiat. Rady Nar. — Ostrów Wlkp.
Głos Pracy. Tyg. P. P. R. — Kraków.
Głos Wybrzeża. (Tyg.). — Gdańsk—Gdynia.
Głos Ziemi. Tyg. S. L. — Olsztyn.
Ichud. Tyg. Sjonist. — Łódź.
Jutro. Tyg. młodz. — Katowice.
Komitet Domowy. Dwutyg. inform. — Warszawa.
Miesięcznik Instrukcyjny OM TUR. Mies. — Warszawa.
Młoda Demokracja. Dwutyg. młodz. Stron. Dem. — Warszawa.
Młodzi Idą. Tyg. T. U. R. — Warszawa.

(*Dos*) *Naje Lebn* (Nowe Życie). Co 10 dni.
Centr. Komit. Żyd. Pols. — Łódź.

Naprzód. Tyg. P. P. S. — Kraków.

Naprzód Dolno-Śląski. Tyg. P. P. S. —
Wrocław.

Nowa Epoka. Tyg. Str. Dem. — Warszawa.

Nowe Horyzonty. Tyg. Inform.-Społ. — Prze-
myśl.

Nowy Czas. Tyg. Inform.-Społ. — Gniezno.

Orka. Tyg. Zw. Samop. Chł. — Kraków.

Piast. Tyg. P. S. L. — Kraków.

Pobudka. Tyg. P. P. S. — Łódź.

Polish Monthly Review. Mies. inform. ilustr.
Kraków.

Polska Zachodnia. Tyg. Polsk. Zw. Zachod-
ni. — Poznań.

Poradnik Propagandysty. Mies. polit.-społ. —
Warszawa.

Pracownik Stolicy. Dwutyg. samorząd. —
Warszawa.

Przegląd Socjalistyczny. Mies. C.K.W. P.P.S. —
Warszawa.

Rada Narodowa. Dwutyg. K.R.N. — War-
szawa.

Repatrant. Tyg. inform. — Warszawa.

Robotnik Mazowiecki. Tyg. P.P.S. — Płock.

Sprawy Zachodnie. Mies. Pol. Zw. Zach. —
Katowice.

Szamotulski Informator. Tyg. Powiat. Rady
Nar. — Szamotuły.

Świt. Tyg. P.P.R. — Radom.

Trybuna Dolno-Śląska. Tyg. P.P.R. — Wro-
cław.

Trybuna Wolności. Org. K. C. P.P.R. — War-
szawa.

Trybuna Związkowca. Org. Kom. Centr. Zw.
Zawod. — Warszawa.

Tygodnik Demokratyczny. Tyg. Str. Dem. —
Łódź.

Tygodnik Powszechny. Tyg. Katol. — Kraków.

Tygodnik Warszawski. Tyg. Katol. — War-
szawa.

Walka Ludu. Tyg. P.P.S. — Poznań.

Walka Młodych. Tyg. Zw. W. M. — War-
szawa.

Wiadomości Koszalińskie. Tyg. inform. —
Koszalin.

*Wiadomości Powiatowej Rady Narodowej
w Suwałkach*. Mies. — Suwałki.

Wiadomości Świdnickie. Tyg. inform. — Świ-
dnica.

Wici. Tyg. Org. Zw. Młodz. „Wici“. — Łódź.

Więści. Tyg. inform. — Starogród.

Zielony Sztandar. Tyg. Nacz. Org. S. L. —
Łódź.

Ziemia Lubuska. Tyg. inform. — Gorzów.

Znicz Mazowiecki. Mies. — Mława.

Życie Białogrodzkie. Tyg. P.P.S. — Białogrod.

Życie Robotnicze. Tyg. P.P.S. — Radom.

Życiowcy. Mies. Z. W. M. — Kraków.

Ogólno-gospodarcze i przemysłowo-techniczne.

*Biuletyn Instytutu Gospodarstwa Narodowe-
go*. Mies. — Warszawa.

Cement. — Mies. Sosnowiec.

Chłopskie Życie Gospodarcze. (Tygodnik). —
Łódź.

Gazeta Cukrownicza. Mies. — Warszawa.

Górnik. Mies. — Katowice.

Hutnik. Mies. — Katowice.

*Informator Przemysłowy Wydziału Przem-
ysłowego Urzędu Wojew. w Krakowie*.
Dwutyg. — Kraków.

*Instytut Bałtycki. Komunikat Gospodarczego
Archiwum Morskiego*. — Gdańsk.

Nafta. Mies. — Krosno—Kraków.

Przegląd Budowlany. Mies. — Warszawa.

Przegląd Górniczy. Mies. — Katowice.

Przegląd Organizacji. Mies. — Kraków.

Przegląd Przemysłowo-Rzemieślniczy. Dwu-
tyg. — Kraków.

Przegląd Włókienniczy. Mies. — Łódź.

Przemysł Chemiczny. Dwumies. — Łódź.

Przemysł Szklany. Mies. — Piotrków Trybu-
nański.

Quarterly Review. Kwart. — Warszawa.

Tygodnik Gospodarczy. Tyg. — Poznań.

Wiadomości Gospodarcze. Dwutyg. — War-
szawa.

Wiadomości Hutnicze. Dwutyg. — Katowice.

Wiadomości Przemysłowe. Tyg. — Katowice.

Wiadomości Rynku Chemicznego. Dwutyg. —
Warszawa.

Życie Gospodarcze. Dwutyg. — Katowice.

Rzemieślnicze.

Postęp Krawiecki. Mies. — Poznań.

Przegląd Przemysłowo-Rzemieślniczy. Dwu-
tyg. — Kraków.

Rzemieślnik Pomorski. Dwutyg. — Bydgoszcz.

Techniczne i komunikacyjne.

Auto i Transport. Mies. — Warszawa.

Czasopismo Techniczne. Mies. — Kraków.

Przegląd Geodezyjny. Mies. — Warszawa.

Przegląd Komunikacyjny. Mies. — Warszawa.

Przegląd Pocztowy. Mies. — Warszawa.

Przegląd Techniczny. Dwutyg. — Łódź.

Zawodowe i związkowe.

Auto i Kierowca. Mies. — Warszawa.

Co słychać w firmie Bata? Dwutyg. — Ra-
dom.

Echo Chetmka. Tyg. — Chetmek.

Głos Lasu. Mies. — Łódź.

Głos Nauczycielski. Mies. — Warszawa.

Głos Skarbowca. Mies. — Warszawa.

Głos Widzewa. Tyg. — Łódź.
Inwalida. Mies. — Warszawa.
Kolejarz Związkowiec. Mies. — Warszawa.
Leśnik. Dwumies. — Kraków.
Metalowiec. Mies. — Katowice.
Okólnik. Wyd. Związek Samopomocy Chłopskiej. — B. m.
Poczta. Mies. — Warszawa.
Pracownik Spółdzielczy. Mies. — Łódź.
Pracownik Stolicy. Dwutyg. — Warszawa.
Trybuna Związkowca. Dwutyg. Org. Kom. Centr. Zw. Zaw.
Wiadomości Drogistowskie. Mies. — Poznań—Warszawa.
Wiadomości Graficzne. — Kraków.

Spółdzielcze.

Młody Spółdzielca. Mies. — Łódź.
Pracownik Spółdzielczy. Mies. — Łódź.
Spółem. Dwutyg. — Łódź.
Spółdzielczy Przegląd Bankowy. Dwutyg. — Warszawa—Łódź.

Rolnicze, leśne, pszczelarskie.

Biuletyn Kieleckiej Izby Rolniczej. Mies. — Kielce.
Chłopska Gospodarka. Mies. — Warszawa.
Gazeta Cukrownicza. Mies. — Warszawa.
Głos Lasu. Mies. — Łódź.
Kłosa. Dwutyg. — Toruń.
Leśnik. Dwumies. — Kraków.
Niwa. Mies. — Rzeszów.
Orka. Tyg. — Kraków.
Oświata Rolnicza. Mies. — Łódź.
Pasieka Pomorska. Mies. — Toruń.
Przegląd Leśniczy. (niereg.). — Poznań.
Przegląd Zielarski. Mies. — Kraków.
Pszczelarz Polski. Mies. — Kraków.
Rolnik Dolno-Śląski. Dwutyg. — Cieplice.
Wiadomości Tytuńskie. Mies. — Łódź.
Wiś Wielkopolska. Dwutyg. — Poznań.
Zagon Ojczysty. Mies. — Lublin.
Zagroda Chłopska i Ogród Działkowy. Dwutyg. — Katowice.
Życie Borów Pomorskich. Mies. — Toruń.

Statystyczne.

Wiadomości Statystyczne Głównego Urzędu Statystycznego. — Warszawa.
Wiadomości Statystyczne miasta Poznania. Mies. — Poznań.

Literackie.

Arkona. Mies. — Bydgoszcz.
Kamena. Mies. — Lublin Chełm.
Książka i Kultura. Mies. — Łódź.

Kultura. Dwutyg. — Kraków.
Kuźnica. Tyg. — Łódź.
Lewy Tor. Mies. — Warszawa.
Odra. Dwutyg. — Katowice.
Odrodzenie. Tyg. — Kraków.
Twórczość. Mies. — Kraków.
Tygodnik Powszechny. Tyg. — Kraków.
Wiś. Tyg. — Łódź.
Zdrój. Dwutyg. — Lublin.
Życie Literackie. Dwutyg. — Poznań.

Artystyczne, teatralne, radiowe.

Afisz Starego Teatru. Mies. — Kraków.
Przegląd Artystyczny. Mies. — Kraków.
Radio i Świat. Tyg. — Warszawa.
Rocznik T-wa Przyjaciół Sztuk Pięknych w Radomiu. — Radom.
Ruch Muzyczny. Dwutyg. — Kraków.
Skarpa Warszawska. Tyg. (urbanist.) — Warszawa.
Teatr. Mies. — Warszawa.

Naukowe i popularno-naukowe.

(Humanistyczne, prawnicze i przyrodnicze).

Acta Societatis Botanicorum Poloniae. Roczn. — Kraków.
Chowanna. Mies. — Katowice.
Chrońmy przyrodę ojczystą. Kwart. — Kraków.
Czasopismo Prawnicze i Ekonomiczne. Mies. — Kraków.
Demokratyczny Przegląd Prawniczy. Mies. — Kraków.
Gazeta Administracji. Mies. — Warszawa.
Język Polski. Dwumies. — Kraków.
Kronika st. miasta Poznania. Mies. — Poznań.
Meander. Mies. — Warszawa.
Nauka i Sztuka. Mies. — Warszawa.
Okólnik Obserwatorium Uniwersytetu Warszawskiego. — Warszawa.
Problemy. Mies. — Warszawa.
Przegląd Zachodni. Mies. — Poznań.
Przegląd Zielarski. Mies. — Kraków.
Sprawozdanie z czynności i posiedzeń Polskiej Akademii Umiejętności. Mies. — Kraków.
Sprawozdanie z Posiedzeń Tow. Nauk. Warszawskiego. Periodyk. — Kraków.
Wojskowy Przegląd Prawniczy. Kwart. — Łódź.
Wszelświat. Kwart. — Kraków.
Z otchłani wieków. Dwumies. — Poznań.
Zaranie Śląskie. Kwart. — Kraków.
Życie Nauki. Mies. — Kraków.

Lekarskie i farmaceutyczne.

Dziennik Zdrowia. Dwutyg. — Warszawa.
Farmacja Polska. Mies. — Warszawa.

Lekarz Wojskowy. Dwumies. — Lublin.
Medycyna Społeczna i Kliniczna. Mies. — Lublin.
Medycyna Weterynaryjna. Mies. — Warszawa.
Na Straży Zdrowia. Dwumies. — Łódź.
Nowiny Lekarskie. Dwutyg. — Poznań.
Polski Tygodnik Lekarski. Tyg. — Warszawa.
Przegląd Lekarski. Dwutyg. — Kraków.
Przegląd Zielarski. Mies. — Kraków.
Słowo Lekarskie. Mies. — Łódź.
Śląska Gazeta Lekarska. Mies. — Cieszyn.

Pedagogiczne i oświatowe.

Bibliotekarz. Mies. — Warszawa.
Chowanna. Mies. — Katowice.
Demokracja i Wychowanie. Mies. — Warszawa.
Głos Nauczycielski. Mies. — Warszawa.
Miesięcznik Pedagogiczny. Mies. — Łódź.
Nowa Szkoła. Mies. — Lublin.
Ognisko Nauczycielskie. Mies. — Lublin.
Okólnik Nr... — Przemyśl.
Okólnik Wydziału Pedagogicznego Zarządu Okręgu Pomorskiego. Z N. P. — Toruń.
Oświata i Kultura. Mies. — Kraków—Warszawa.
Poradnik Oświatowy. Mies. — Warszawa.
Praca Oświatowa. Mies. — Warszawa.
Praca Szkolna. Mies. — Warszawa.
Przewodnik Świetlicowy. Dwutyg. — Lublin. (Do końca 1945 r.).
Szkoła Zawodowa. Mies. — Warszawa.
Światło. Dwutyg. — Lublin. (Od stycznia 1946 r.).
Świetlica. Mies. — Łódź.
Świetlica Krakowska. Dwutyg. — Kraków.

Religijne, społeczno-religijne i kościelne.

a) katolickie:

Caritas. Mies. — Kraków.
Dziś i Jutro. Tyg. — Warszawa.
Dzwonek Marii. Mies. — Katowice.
Głos Karmelu. Mies. — Kraków.
Głos Katolicki. Tyg. — Poznań.
Gość Niedzielny. Tyg. — Katowice.
Kielecki Przegląd Diecezjalny. Mies. — Kielce.
Kółko Różańcowe. Mies. — Warszawa.
Ład Boży. Tyg. — Włocławek.
Nasza Droga. Mies. — Katowice.
Niedziela. Tyg. — Częstochowa.
Orędownik Diecezji Chełmińskiej i Gdańskiej. Kwartalnik. — Gdynia.
Rycerz Niepokalanej. Mies. — Niepokalanów.
Tygodnik Powszechny. Tyg. — Kraków.
Tygodnik Warszawski. Tyg. — Warszawa.
Wiadomości Diecezjalne. Periodyk. — Częstochowa.

Wiadomości Diecezjalne Lubelskie. Mies. — Lublin.
Wiadomości Duszpasterskie. Mies. — Poznań.
Wiadomości Kościelne. Mies. — Wrocław.
Wiadomości Urzędowe Administracji Apostolskiej Śląska Opolskiego. Periodyk. — Opole.
Wiadomości Urzędowe Diecezji Warmińskiej. Olsztyn.
Współczesna Ambona. Dwumies. — Kielce.
Zarządzenia Administracji Apostolskiej, Kamieńskiej, Lubuskiej i Prałatury Piłskiej. Gorzów.
Zarządzenia Władzy Duchownej dla Archidiecezji Gnieźnieńskiej i Poznańskiej. Mies. — Poznań.

b) innych wyznań:

Lekcje Biblijne. Kwart. (Adwentystów). — Warszawa.
Pielgrzym Polski. Mies. (Metodystów). — Warszawa.
Postannictwo. Tyg. (Narod. Kościół Katol.) — Warszawa.
Sługa Zboru. (Periodyk Adwentystów). — Kraków.

Dla dzieci i młodzieży.

Gazetka Szkolna. Dwutyg. (Ścienna). — Lublin.
Gazetka Szkolna. Dwutyg. (Ścienna). — Łódź.
Gazetka Szkolna. Dwutyg. (Ścienna). — Warszawa.
Głosy Szlubańskie. Mies. — Radom.
Iskierki. Dwutyg. — Warszawa.
Iskierki Bydgoskie. Mies. — Bydgoszcz.
Na Tropie. Dwutyg. — Warszawa.
Nasz Świątek. Dwutyg. — Częstochowa.
Nasze Pisemko. Mies. — Siedlce.
Nauka i Czyn. Mies. — Katowice.
1-sza G. Teka Szkolna. Dwutyg. — Lublin.
Płomyczek. Tyg. — Warszawa.
Płomyk. Tyg. — Warszawa.
Poranek. Mies. — Katowice.
Promyczek. Mies. — Katowice.
Przyjaciel. Tyg. — Łódź.
Rozkaz Komendanta Chorągwi Harcerzy. — Bydgoszcz.
Szkolne Pisemko. Mies. — Radzyń.
Świerszczyk. Tyg. — Łódź.
Świt. Mies. — Katowice.
Wiadomości Urzędowe. Mies. — Warszawa.

Morskie.

Echo Morskie. Wych. co 10 dni. — Gdańsk.
Głos Wybrzeża. (Tyg.) — Gdańsk—Gdynia.
Instytut Bałtycki. Komunikat Gospodarczego Archiwum Morskiego. — Gdańsk.

*Instytut Bałtycki. Wydział Pomoroznawczy
w Toruniu. Komunikat.* — Toruń.
Młodzię Morska. Mies. — Warszawa.
Morze. Mies. — Warszawa.

Wojskowe, żołnierskie i milicji obywatelskiej.

Bellona. Mies. — Łódź.
Echo Morskie. Co 10 dni. — Gdańsk.
Lekarz Wojskowy. Dwumies. — Lublin.
Na Straży. Tyg. — Warszawa.
Na Straży Demokracji. Tyg. — Warszawa.
Praca Polityczno-Wychowawcza w Wojsku.
Mies. — B. m.
Przegląd Artyleryjski. Mies. Warszawa.
Przegląd Piechoty. Mies. — Łódź.
Przegląd Wojsk Pancernych. Mies. — Łódź.
Skrzydłata Polska. Mies. — Łódź.
Wojskowy Przegląd Prawniczy. Kwart. —
Warszawa.
Żołnierz Bezpieczeństwa. Tyg. — Katowice.
Żołnierz Polski. Tyg. — Kraków.

Repatriacyjne.

*Biuletyn Informacyjny Państwowego Urzędu
Repatriacyjnego.* Mies. — Łódź.
Repatriant. Tyg. — Warszawa.

Sportowe.

Echo Stadionu. Tyg. — Warszawa.
Kurier Sportowy. Tyg. — Bydgoszcz.
Przegląd Sportowy. Tyg. — Łódź.
Sport. Tyg. — Katowice.
Sportowiec Poznański. Tyg. — Poznań.

Start. Tyg. — Kraków.
Wiadomości Wyścigowe. (Dwutyg.). — Lu-
blin.

Humorystyczno-satyryczne.

Kocynder. Tyg. — Katowice.
Szpilki. Tyg. — ~~Kraków.~~ Łódź

Ilustrowane.

Polish Monthly Review. Mies. — Kraków.
Przekrój. Tyg. — Kraków.
Żołnierz Polski. Tyg. — Kraków.

Gazety ścienne.

Echo Szkolne. Mies. — Białystok.
Gazeta Morska. Mies. — Warszawa.
Gazetka Informacyjna. 2 razy w mies. —
Gdańsk.
Gazetka Szkolna. Dwutyg. — Lublin.
Gazetka Szkolna. — Łódź.
Gazetka Szkolna. Dwutyg. — Warszawa.
Gazetka Ścienne (dla pracowników Drukarni
św. Wojciecha). — Poznań.
Komitet Domowy. 2 razy w mies. — War-
szawa.
Pomorska Gazeta Ścienne. 2 razy w mies. —
Bydgoszcz.
Z Frontu Pracy. Mies. — Katowice.
Ziemia Wielkopolska. Co 10 dni. — Poznań.

Różne.

L'Art. Kwart. — Kraków.

III. CZASOPISMA WEDŁUG WOJEWÓDZTW I MIAST ORAZ PERIODYKI URZĘDOWE

WOJEWÓDZTWO WARSZAWSKIE.

Warszawa.

Dziennik Ludowy. Dziennik. Wyd. Stronnictwo Ludowe.
Gazeta Ludowa. Dziennik. Wyd. P.S.L.
Głos Ludu. Dziennik. Wyd. P.P.R.
Kurier Codzienny. Dziennik. Wyd. Stronnictwo Demokratyczne.
Robotnik. Dziennik. Wyd. P.P.S.
Rzeczpospolita. Dziennik. Wyd. „Czytelnik“.
Życie Warszawy. Dziennik. Wyd. „Czytelnik“.

Barykada Wolności. Tygodnik. Wyd. P.P.S.
Chłopi. Tygodnik. Wyd. „Czytelnik“. Dz. Wydawn. Zw. Samopomocy Chł.
Chłopska Droga. Tygodnik. Wyd. P.P.R.
Chłopski Sztandar. Tygodnik. Wyd. P.S.L.
Dzisiaj i jutro. Tygodnik. Wyd. Kolegium.
Echo Stadionu. Tygodnik. Wyd. Zw. Młodzieży Demokr.
Młodzi idą. Tygodnik. Wyd. T.U.R.
Na straży. Tygodnik. Wyd. Zarząd Polit. Wych. Korpusu Bezpiecz. Publ.
Nowa Epoka. Tygodnik. Wyd. Stronnictwo Demokrat.
Płomyczek. Tygodnik. Wyd. „Nasza Księgarnia“.
Płomyk. Tygodnik. Wyd. „Nasza Księgarnia“.
Polski Tygodnik Lekarski. Tygodnik. Wyd. Lek. Instytut Nauk.-Wydawn.
Postannictwo. Tygodnik. Wyd. Rada Polsk. Narod. Katol. Kościoła.
Radio i Świat. Tygodnik. Wyd. Polskie Radio.
Repatriant. Tygodnik. Wyd. Urząd do Spraw Repatriacji.
Skarpa Warszawska. Tygodnik. Wyd. „Czytelnik“.
Tygodnik Warszawski. Tygodnik. Wyd. Katolicki Komitet Wydawn.
Walka Młodych. Tygodnik. Wyd. Zw. Walki Młodych.

Na tropie. Wychodzi co 10 dni. Wyd. Harcerskie Biuro Wydawnicze.

Gazetka Szkolna (ścienna). Dwutygodnik. Wyd. „Czytelnik“.
Iskierki. Dwutygodnik. Wyd. w im. Instytutu Wydawn. „Nasza Księg.“ T. Szczehura.
Komitet Domowy. Dwutygodnik. Wyd. Urząd Informacji i Prop. m. W-wy.
Młoda Demokracja. Dwutygodnik. Wyd. Spółdz. Wyd. Stron. Demokr. „Nowa Epoka“.
Na straży demokracji. Dwutygodnik. Wyd. Komenda Gł. Milicji Ob.
Pracownik Stolicy. Dwutygodnik. Wyd. Zarząd Miejski m. st. W-wy.
Rada Narodowa. (Dwutygodnik). Wyd. K.R.N.
Trybuna Związkowca. Dwutygodnik. Wyd. Komisja Centr. Zw. Zaw.
Wiadomości Rynku Chemicznego. Dwutygodnik. Wyd. Centrala Handl. Przem. Chem.

Auto i Kierowca. Miesięcznik. Wyd. Zw. Zaw. Kierowców.
Auto i Transport. Miesięcznik. Wyd. P.U.S.
Bibliotekarz. Miesięcznik. Wyd. Zw. Bibliotekarzy Polskich.
Biuletyn „Bundu“. Miesięcznik. Wyd. Centralny Komitet „Bundu“.
Biuletyn son „Bund“. Miesięcznik. Wyd. Centralny Komitet „Bundu“.
Biuletyn Instytutu Gospodarstwa Narodowego. Miesięcznik. Wyd. Inst. Gosp. Nar.
Chłopska Gospodarka. Miesięcznik. Wyd. Zarząd Gł. Zw. Samopomocy Chł.
Demokratyczny Przegląd Prawniczy. Miesięcznik. Wyd. Ministerstwo Sprawiedl.
Farmacja Polska. Miesięcznik. Wyd. Izba Aptekarska.
Gazeta Cukrownicza. Miesięcznik. Wyd. Centr. Zarząd Przemysłu Cukrown.
Gazeta Morska (ścienna). Miesięcznik. Wyd. Zarząd Gł. Ligi Morskiej.

- Głos Nauczycielski*. Miesięcznik. Wyd. Zw. Naucz. Polsk.
- Głos Skarbowca*. (Miesięcznik). Wyd. Zw. Zaw. Pracown. Skarb.
- Inwalida*. Miesięcznik. Wyd. Zw. Inwalidów Wojen. R. P.
- Kolejarz-Związkowiec*. Miesięcznik. Wyd. Zw. Pracowników Kolej. R. P.
- Kółko Różańcowe*. Miesięcznik. Wyd. Siostry Loretańki-Benedyktynki.
- Lewy Tor*. Miesięcznik. Wyd. Zespół liter. „Lewy Tor“.
- Meander*. Miesięcznik. Wyd. Trzaska, Evert i Michalski.
- Miesięcznik Instrukcyjny OM TUR*. Miesięcznik. Wyd. OM TUR.
- Młdzież Morska*. Miesięcznik. Wyd. Zarząd Gł. Ligi Morskiej.
- Morze*. Miesięcznik. Wyd. Zarząd Gł. Ligi Morskiej.
- Nauka i Sztuka*. Miesięcznik. Wyd. Zespół „Nauka i Sztuka“.
- Nowa Szkoła*. Miesięcznik. Wyd. Państw. Zakłady Wydawn. Szkoln.
- Pielgrzym Polski*. Miesięcznik. Wyd. Ruch Metodystów w R. P.
- Pocztka*. Miesięcznik. Wyd. Zw. Zaw. Pracowników Poczty i Telekom. w Polsce.
- Poradnik Oświatowy*. Miesięcznik. Wyd. Zarząd Gł. Zw. W. M.
- Poradnik Propagandysty*. Miesięcznik. Wyd. Ministerstwo Inform. i Prop.
- Praca Oświatowa*. Miesięcznik. Wyd. Instytut Oświaty i Kultury.
- Praca Szkolna*. Miesięcznik. Wyd. w imieniu Z.N.P. Tomasz Szczechura.
- Problemy*. Miesięcznik. Wyd. „Czytelnik“.
- Przegląd Artyleryjski*. Miesięcznik. Wyd. D-two Artylerii W. P.
- Przegląd Budowlany*. Miesięcznik. Wyd. Stowarz. Zaw. Przemysłowców Budowlanych.
- Przegląd Geodezyjny*. Miesięcznik. Wyd. Zw. Mierniczych R. P.
- Przegląd Komunikacyjny*. Miesięcznik. Wyd. Komitet Red. przy Min. Komun.
- Przegląd Pocztowy*. Miesięcznik. Wyd. Ośr. Szkolnictwa Poczty-Telekom.
- Przegląd Socjalistyczny*. Miesięcznik. Wyd. C.K.W. P.P.S.
- Quarterly Review*. Kwartalnik. Wyd. Bank Gospodarstwa Krajowego.
- Skrzydłata Polska*. Miesięcznik. Wyd. Gł. Zarząd Polit. Wychow.
- Szkoła Zawodowa*. Miesięcznik. Wyd. Zw. Naucz. Polsk.
- Wiadomości Gospodarcze*. Miesięcznik. Wyd. Izba Przem.-Handl. w W-wie i Naczelna Rada Zrzeszeń Kupieckich R. P.
- Wiadomości Urzędowe*. Miesięcznik. Wyd. Harcerskie Biuro Wydawn.
- Przemysł Chemiczny*. Dwumiesięcznik. Wyd. Centr. Zarząd Przemysł. Chem.
- Lekcje Biblijne*. Kwartalnik. Wyd. Unia Zborów Adwentystów.
- Wojskowy Przegląd Prawniczy*. Kwartalnik. Wyd. Najw. Sąd Wojskowy, Naczelna Prokuratura Wojsk. i Wojsk. Instytut Nauk.-Wydawn.
- Okólnik Obserwatorium Uniwersytetu Warszawskiego*. Periodyk. Wyd. z zasiłku Ministerstwa Oświaty. Wydział Nauki.
- Sprawozdanie z Posiedzeń Towarzystwa Naukowego Warszawskiego*. Periodyk.
- Mława.**
- Znicz Mazowiecki*. Miesięcznik. Wyd. Referat Kultury i Sztuki.
- Niepokalanów.**
- Rycerz Niepokalanej*. Miesięcznik. Wyd. Komitet Red.
- Płock.**
- Jedność*. 2 razy w tyg. Wyd. P.P.R.
- Robotnik Mazowiecki*. Tygodnik. Wyd. P.P.S.
- WOJEWÓDZTWO BIAŁOSTOCKIE.**
- Białystok.**
- Jedność Narodowa*. Wychodzi 3 razy w tyg. Wyd. Urząd Informacji i Prop.
- Echo Szkolne*. Miesięcznik. Wyd. Kuratorium Okr. Szkolnego Białostockiego.
- Suwałki.**
- Wiadomości Pow. Rady Narodowej w Suwałkach*. Miesięcznik. Wyd. Pow. Rada Narodowa.
- WOJEWÓDZTWO GDAŃSKIE.**
- Gdańsk.**
- Głos Wybrzeża*. Tygodnik. Wyd. P.P.R.
- Echo Morskie*. Wych. co 10 dni. Wyd. Zarząd Polit. Wych. O. W. Morskiego.
- Gazetka Informacyjna Ścienna*. Dwutygodnik. Wyd. Urząd Informacji i Prop.
- Orędownik Diecezji Chełmińskiej i Gdańskiej*. Wyd. Kuria Biskupia.

Świetlica Robotnika. Wyd. Wojewódzki Komitet P.P.S. w Gdańsku.

Instytut Bałtycki. Komunikat Gospodarczy Archiwum Morskiego. Wychodzi nieregul. Wyd. Morski Instytut Bałt.

Gdynia.

Dziennik Bałtycki. Dziennik. Wyd. „Czytelnik“.

Gazeta Morska. Dziennik. Wyd. Zarząd Politycz. Marynarki Woj.

WOJEWÓDZTWO KIELECKIE.

Kielce.

Świt. Tygodnik. Wyd. P.P.R.

Biuletyn Kieleckiej Izby Rolniczej. Miesięcznik. Wyd. Kielecka Izba Roln.

Kielecki Przegląd Diecezjalny. Miesięcznik. Wyd. Kuria Biskupia.

Współczesna Ambona. Dwumiesięcznik. Wyd. Wyższe Seminarium Duchowne.

Częstochowa.

Głos Narodu. Dziennik. Wyd. Woj. Urząd Informacji i Prop.

Niedziela. Tygodnik. Wyd. Kuria Diecezjalna.

Nasz Świątek. Dwutygodnik. Wyd. „Ezop“.

Radom.

Dziennik Powszechny. Dziennik. Wyd. Woj. Urząd Informacji i Prop.

Życie Robotnicze. Tygodnik. Wyd. P.P.S.

Co słycać w firmie Bata? Dwutygodnik. Wyd. Zw. Zaw. Pracowników Przem. Ob.

Głosy Sztubackie. Miesięcznik. Wyd. Zarząd Młodzieżowy Szkół Średnich.

Rocznik. Wyd. Tow. Przyjaciół Sztuk Pięknych.

WOJEWÓDZTWO KRAKOWSKIE.

Kraków.

Dziennik Polski. Dziennik. Wyd. „Czytelnik“.

Głos Pracy. Tygodnik. Wyd. P.P.R.
Naprzód. Tygodnik. Wyd. P.P.S.

Odrodzenie. Tygodnik. Wyd. „Czytelnik“.

Orka. Tygodnik. Wyd. Zw. Samopomocy Chłopskiej.

Piast. Tygodnik. Wyd. Ludowe Tow. Wydawnicze „Piast“.

Przekrój. Tygodnik. Wyd. „Czytelnik“.

Start. Tygodnik. Wyd. PAP.

Tygodnik Powszechny. Tygodnik. Wyd. Kuria Ks. Metr. Krak.

Żołnierz Polski. Tygodnik. Wyd. Min. Obrony Narodowej.

Informator Przemysłowy. Dwutygodnik. Wyd. Zw. Zaw. Pracown. Państw. R. P. Sekcja Wojew. Wydz. Przem.

Kultura. Dwutygodnik. Wyd. Tow. Przyjaźni Polsko-Radzieckiej.

Przegląd Lekarski. Dwutygodnik. Wyd. Naukowe Tow. Lekarskie.

Przegląd Przemysłowo-Rzemieślniczy. Dwutygodnik. Wyd. Izba Rzemieślnicza.

Ruch Muzyczny. Dwutygodnik. Wyd. Zw. Muzyków.

Świetlica Krakowska. Dwutygodnik. Wyd. Dom Kultury.

Afisz Starego Teatru. Miesięcznik. Wyd. W. Natanson.

Caritas. Miesięcznik. Wyd. Krajowa Centrala „Caritas“.

Czasopismo Prawnicze i Ekonomiczne. Miesięcznik. Wyd. Tow. Prawn. i Ekon.

Czasopismo Techniczne. Miesięcznik. Wyd. Krakowskie Tow. Techniczne.

Głos Karmelu. Miesięcznik. Wyd. Kolegium.

Nafta. Miesięcznik. Wyd. Instytut Naftowy Krosno—Kraków.

Oświata i Kultura. Miesięcznik. Wyd. Ludowy Instytut Oświaty i Kultury.

Polish Monthly Review. Miesięcznik. Wyd. Ministerstwo Informacji i Prop.

Przegląd Artystyczny. Miesięcznik. Wyd. Zw. Zaw. Polsk. Artystów i Plastyków.

Przegląd Organizacji. Miesięcznik. Wyd. Instytut Naukowy. Org. i Kierown.

Przegląd Zielarski. Miesięcznik. Wyd. Polski Związek Zielarski.

Pszczelarz. Miesięcznik. Wyd. Polski Związek Pszczelarzy.

Sprawozdanie z czynności i posiedzeń Pol. Akademii Umiejętności. Miesięcznik.

Wyd. Pol. Akademia Umiejętności.

Teatr. Miesięcznik. Wyd. (Ministerstwo Kultury i Sztuki).

Twórczość. Miesięcznik. Wyd. „Czytelnik“.

Życie Nauki. Miesięcznik. Wyd. Konserwatorium Naukoznawcze przy Tow. Asystentów U. J.

Życiowcy. Miesięcznik. Wyd. Akad. Zw. Walki Młodych.

Język Polski. Dwumiesięcznik. Wyd. Tow. Miłośników Języka Polskiego.

Leśnik. Dwumiesięcznik. Wyd. Zw. Zaw. Pracowników Leśnych i Przem. Drzewn.

L'Art. Kwartalnik. Wyd. Salon Mody i Sztuki „L'Art“.

Chrońmy przyrodę ojczystą. Kwartalnik. Wyd. Państwowa Rada Ochr. Przyrody.

Wszecławiat. Kwartalnik. Wyd. Pol. Tow. Przyrodników im. Kopernika.

Acta Societatis Botanicorum Poloniae. Rocznik. Wyd. Pol. Tow. Botaniczne.

Sprawozdanie z Posiedzeń T-wa Naukowego Warszawskiego. Wyd. T-wo Nauk. Warszaw.

Stuga Zboru. Wychodzi nieregularnie. Wyd. Unia Zborów Adwentystów.

Wiadomości Graficzne. Wychodzą nieregularnie. Wyd. Zw. Zaw. Pracowników Przemysłu Poligraficznego w Polsce.

Chełmek.

Echo Chełmka. Tygodnik. Wyd. Zw. Zaw. Pracowników Polsk. S-ki Obuwia.

Zakopane.

Biuletyn Nr... Periodyk. Wyd. Wyd. Uzdro-wiskowy.

WOJEWÓDZTWO LUBELSKIE.

Lublin.

Gazeta Lubelska. Dziennik. Wyd. „Czytel-nik“.

Sztandar Ludu. Dziennik. Wyd. P.P.R.

Gazetka Szkolna (ściana). Dwutygodnik. Wyd. „Czytelnik“.

1-sza G. „Teka Szkolna“. Dwutygodnik. Wyd. Państw. Zakłady Wydawnictw Szkoln., Oddz. Lubelski.

Przewodnik Świetlicowy. Dwutygodnik. Wyd. Woj. Dom. Kultury.

Światło. Dwutygodnik. Wyd. Woj. Dom Kul-tury (od 27 stycznia 1946 r.).

Wiadomości Wyścigowe. Dwutygodnik. Wyd. Państw. Zarząd Hodowli Koni i Wyści-gów.

Zdrój. Dwutygodnik. Wyd. Franciszek Twar-doch w im. Zespołu.

Medycyna Społeczna i Kliniczna. Miesięcznik. Wyd. Izba Lekarska Lub.

Medycyna Weterynaryjna. Miesięcznik. Wyd. Depart. Weter. Min. Rolnictwa i Ref. Roln., Wyd. Lek.-Wet. Uniw. im. Curie-Skłodowskiej i Państw. Inst. Weter. w Puławach.

Ognisko Nauczycielskie. Miesięcznik. Wyd. Z. N. P.

Promyczek. Miesięcznik. Wyd. Ministerstwo Oświaty.

Wiadomości Diecezjalne Lubelskie. Miesięcz-nik. Wyd. Kuria Biskupia.

Zagon Ojczysty. Miesięcznik. Wyd. Izba Rol-nicza.

Lekarz Wojskowy. Dwumiesięcznik. Wyd. Szef Sanitarny W. P.

Lublin—Chełm.

Kamena. Miesięcznik. Wyd. Zespół „Kame-ny“.

Siedlce.

Nasze Pisemko. Miesięcznik. Wyd. „Świt“.

Radzyń.

Szkolne Pisemko. Miesięcznik. Wyd. Oddział Z. N. P.

WOJEWÓDZTWO ŁÓDZKIE.

Łódź.

Dziennik Łódzki. Dziennik. Wyd. „Czytel-nik“.

Express Ilustrowany. Dziennik. Wyd. Spółdz. Wydawn. „Express Ilustr.“.

Głos Robotniczy. Dziennik. Wyd. P.P.R.

Kurier Popularny. Dziennik. Wyd. Woj. Ko-mitet P.P.S.

Polska Zbrojna. Dziennik. Wyd. Zarząd Gł. Polit.-Wych. W. P.

Chłopskie Życie Gospodarcze. (Tygodnik). Wyd. „Prasa Polska“.

Głos Widzewa. Tygodnik. Wydaje Rada Zakł. Zakładów Państw. Widzewsk. Manufakt.

Przegląd Sportowy. Tygodnik. Wyd. T. U. R.

Przyjaciel. Tygodnik. Wyd. „Czytelnik“.

Szpilki. Tygodnik. Wyd. „Czytelnik“.

Świerszczyk. Tygodnik. Wyd. „Czytelnik“.

Tygodnik Demokratyczny. Tygodnik. Wyd. Stronnictwo Demokratyczne.

Zielony Sztandar. Tygodnik. Wyd. Stronnic-two Ludowe.

Dos Naje Lebn. Wychodzi co 10 dni. Wyd. C. K. Żydów Polskich i Zw. Literatów, Dziennikarzy i Artystów Żyd. w Polsce.

Gazetka Szkolna (ściana). Dwutygodnik. Wyd. „Czytelnik“.

Przegląd Techniczny. Dwutygodnik. Wyd. Spółdz. Wyd. „Wydawnictwa Techn.“.

Spotem. Dwutygodnik. Wyd. Zw. Rewizyjny Spółdzielni R. P.

Spółdzielczy Przegląd Bankowy (dwuty-godnik). Wyd. Bank „Społem“.

Wici. Dwutygodnik. Wyd. Związek Młodzieży Polskiej „Wici“.
Wieś. Dwutygodnik. Wyd. Związek Samopomocy Chłopskiej.

Bellona. Miesięcznik. Wyd. Wojsk. Instytut Naukowo-Wydawn.

Biuletyn Informacyjny Państw. Urzędu Repatriacyjnego. Miesięcznik. Wyd. Zarząd Centr. Państw. Urzędu Repatriacyjnego.

Dziennik Zarządu Miejskiego. Miesięcznik. Wyd. Zarząd Miejski w Łodzi.

Głos Lasu. Miesięcznik. Wyd. Zw. Zaw. Robotn. i Pracown. Leśn. i Przem. Drzewn.

Ichud. Miesięcznik. Wyd. C. K. Zjedn. Sjonistów Dem. „Ichud“.

Książka i Kultura. Miesięcznik. Wyd. „Czytelnik“.

Miesięcznik Pedagogiczny. Miesięcznik. Wyd. Oddział Grodzki Z. N. P. w Łodzi.

Młody Spółdziałca. Miesięcznik. Wyd. Zw. Rewizyjny Spółdz. R. P.

Na Straży Zdrowia. Miesięcznik. Wyd. Państwowa Szkoła Higieny.

Oświata Rolnicza. Miesięcznik. Wyd. Dep. Ośw. Rolniczej i Reform Rolnych.

Pracownik Spółdziałczy. Miesięcznik. Wyd. Zw. Zaw. Pracowników Spółdz. R. P.

Przegląd Piechoty. Miesięcznik. Wyd. Departament Piechoty i Kawalerii przy współpracy z Wojsk. Instytutem Nauk.-Wydawn.

Przegląd Włókienniczy. Miesięcznik. Wyd. Spółdz. Wydawn. „Wydawnictwa Techniczne“.

Przegląd Wojsk Pancernych. Miesięcznik. Wyd. D-tywo Broni Pancern. i Wojsk. Instytut Nauk.-Wydawn.

Słowo Lekarskie. Miesięcznik. Wyd. Sekcja Lekarzy Zw. Zaw. Prac. Służby Zdr.

Świetlica. Miesięcznik. Wyd. Komitet Red.

Wiadomości Tytoniowe. Miesięcznik. Wyd. Dyrekcja Monopolu Tytoniowego.

Piotrków Trybunalski.

Przemysł Szklany. Miesięcznik. Wyd. Połudn.-Zachodn. Zjedn. Przemysłu Szklanego.

WOJEWÓDZTWO MAZURSKIE. (PRUSY WSCHODNIE).

Olsztyn.

Wiadomości Mazurskie. Dziennik. Wyd. Urząd Informacji i Prop.

Głos Ziemi. Tygodnik. Wyd. Stronnictwo Ludowe.

Wiadomości Urzędowe Diecezji Warmińskiej. Wychodzi nieregularnie. Wyd. Warmińska Kuria Diecezjalna.

WOJEWÓDZTWO POMORSKIE.

Bydgoszcz.

Ilustrowany Kurier Polski. Dziennik. Wyd. Spółdz. „Zryw“.

Trybuna Pomorska. Dziennik. Wyd. P.P.R.
Ziemia Pomorska. Dziennik. Wyd. „Czytelnik“.

Kurier Sportowy. Tygodnik. Wyd. „Gryf“.

Rzemieślnik Pomorski. Dwutygodnik. Wyd. Zw. Cechów przy Izbie Rzemieślniczej w Bydgoszczy.

Arkona. Miesięcznik. Wyd. Zespół „Arkony“.

Iskierki Bydgoskie. Miesięcznik. Wyd. Oddział Z. N. P.

Pomorska Gazeta Ścienna. Miesięcznik. Wyd. Urząd Informacji i Prop.

Rozkaz Komendanta Chorągwi Harcerzy. Wyd. Z. H. P. Komenda Pomorska Chorągwi Harc. w Bydgoszczy.

Bydgoszcz—Toruń.

Robotnik Pomorski. Dziennik. Wyd. W. K. P.P.S.

Grudziądz.

Głos Pomorza. Dziennik. Wyd. P.P.S.

Inowrocław.

Robotnik Kujawski. Dziennik. Wyd. P.P.S.

Biuletyn Inowrocławski. Wychodzi nieregularnie. Wyd. Rada Narodowa.

Toruń.

Robotnik Pomorski. Dziennik. Wyd. W. K. P.P.S.

Kłosa. Dwutygodnik. Wyd. Pomorska Izba Rolnicza.

Pasieka Pomorska. Miesięcznik. Wyd. Pomorski Zw. Pszczelarzy.

Życie Borów Pomorskich. Miesięcznik. Wyd. Zw. Zaw. Prac. Leśn. i Przem. Drzewn.

Instytut Bałtycki. Komunikat. Wychodzi nieregularnie. Wyd. Instytut Bałtycki.
Okólnik Wydziału Pedagogicznego Zarządu Okręgu Pomorskiego. Z. N. P. Toruń.

Włocławek.

Gazeta Kujawska. Dziennik. Wyd. Powiat. Rada Narodowa.
Ład Boży. Tygodnik. Wyd. Kuria Diecezjalna.

Okno

WOJEWÓDZTWO POMORZE ZACHODNIE.

Białogród.

Życie Białogrodzkie. Tygodnik. Wyd. P.P.S.

Koszalin.

Wiadomości Koszalińskie. Tygodnik. Wyd. Urząd Informacji i Prop.

Starogród.

Wieści. Tygodnik. Wyd. Komisja Porozumiewawcza Międzypartyjna.

Szczecin.

Kurier Szczeciński. Dziennik. Wyd. „Czytelniczka“.

WOJEWÓDZTWO POZNAŃSKIE.

Poznań.

Głos Wielkopolski. Dziennik. Wyd. „Czytelniczka“.

Wolność. Dziennik. Wyd. Armia Czerwona.

Polska Ludowa. Wychodzi 3 razy w tyg. Wyd. P. S. L.

Wola Ludu. Wychodzi 3 razy w tyg. Wyd. P. P. R. (Od 1 stycznia 1946 r.—dziennik).

Gazeta Ścienna. Tygodnik. Wyd. Zw. Pracowników Druk. św. Wojciecha.

Głos Katolicki. Tygodnik. Wyd. Katolicki Komitet Wydawniczy.

Polska Zachodnia. Tygodnik. Wyd. P. Z. Z. na Okręg Poznański.

Sportowiec Poznański. Tyg. Wyd. T. U. R.
Tygodnik Gospodarczy. Tygodnik. Wyd. Izba Przemysł.-Handl. w Poznaniu.

Walka Ludu. Tygodnik. Wyd. P. P. S.

Ziemia Wielkopolska. Wychodzi co 10 dni (gazeta ścienna). Wyd. Urząd Informacji i Prop.

Nowiny Lekarskie. Dwutygodnik. Wyd. Pozn. T-wo Lekarskie, Woj. Urząd Zdrowia, Izba Lekarska Poznań. Zw. Zaw. Prac. Służby Zdrowia w Poznaniu.

Więź Wielkopolska. Dwutygodnik. Wyd. Woj. Izba Rolnicza.

Życie Literackie. Dwutygodnik. Wyd. Zw. Zaw. Literatów Polsk.

Kronika m. st. Poznania. Miesięcznik. Wyd. Wydz. Oświaty, Kultury i Sztuki st. m. Poznania.

Orędownik Zarządu st. m. Poznania. Wych. 2 razy w mies. — Poznań.

Postęp Krawiecki. Miesięcznik. Wyd. Cech Krawiecki w Poznaniu.

Przegląd Zachodni. Miesięcznik. Wyd. Instytut Zachodni.

Wiadomości Duszpasterskie. Miesięcznik. Wyd. Kuria Arcybiskupia.

Wiadomości Statystyczne m. Poznania. Miesięcznik. Wyd. Zarząd st. m. Poznania.

Zarządzenia Władzy Duchownej dla Archidiecezji Pozn. i Gnieźn. Miesięcznik. Wyd. Kuria Arcybiskupia Gnieźn. i Poznańska.

Z Otchłani Wieków. Dwumiesięcznik. Wyd. Muzeum Prehistoryczne i Instytut Preh. Uniw. Poznańskiego.

Przegląd Leśniczy. Wychodzi nieregularnie. Wyd. Koło Leśników.

Poznań—Warszawa.

Wiadomości Drogistowskie. Miesięcznik. Wyd. Zrzeszenie Drogistów R. P.

Gniezno.

Nowy Czas. Tygodnik. Wyd. Komisja Międzypartyjna.

Gorzów.

Ziemia Lubuska. Tygodnik. Wyd. Woj. Urząd Informacji i Prop.

Zarządzenia Administracji Apostolskiej Kamieńskiej, Lubuskiej i Prałatury Piłskiej. Miesięcznik. Wyd. Adm. Apostolska.

Gostyń.

Łan. (Miesięcznik). Wyd. Koło literackie „Łan“.

Jarocin.

Gazeta Powiatu Jarocińskiego. Tygodnik. Wyd. Pow. Oddział Informacji i Prop.

Kościan—Leszno.

Biuletyn Powiatowy. Dziennik. Wyd. Blok Stronnictw Demokratycznych.

Ostrów Wielkopolski.

Głos Ostrowski. Tygodnik. Wyd. Pow. Rada Narodowa.

Promień. Miesięcznik. Wyd. I Państw. Liceum i Gimnazjum.

Szamotuły.

Szamotulski Informator. Tygodnik. Wyd. Pow. Rada Narod.

WOJEWÓDZTWO RZESZOWSKIE.

Rzeszów.

Dziennik Rzeszowski. Dziennik. Wyd. Komitet Wydawn. Woj. Rady Narodowej.

Niwa. Mies. Wyd. Woj. Izba Roln.

Przemysł.

Nowe Horyzonty. Tygodnik. Wyd. Urząd Informacji i Prop.

Okólnik Nr... Wyd. Inspektorat Szkolny w Przemysłu.

WOJEWÓDZTWO ŚLĄSKIE.

Katowice.

Dziennik Zachodni. Dziennik. Wyd. „Czytelnik“.

Gazeta Robotnicza. Dziennik. Wyd. P. P. S.
Trybuna Robotnicza. Dziennik. Wyd. P. P. R.

Gość Niedzielny. Tygodnik. Wyd. Kuria Diecezjalna.

Jutro. Tygodnik. Wyd. „Literatura Polska“.

Kocynder. Tygodnik. Wyd. „Literatura Polska“.

Sport. Tygodnik. Wyd. „Książka“.

Wiadomości Przemysłowe. Tygodnik. Wyd. kpt. dr H. Nowicki.

Żołnierz Bezpieczeństwa. Tygodnik. Wyd. Jednostka Wojskowa.

Odra. Dwutygodnik. Wyd. „Czytelnik“.

Wiadomości Hutnicze. Dwutygodnik. Wyd. Centr. Zarząd Przemysłu Hutniczego.

Zagroda Chłopska i Ogród Działkowy. Dwutygodnik. Wyd. Zw. Samopomocy Chł.
Życie Gospodarcze. Dwutygodnik. Wyd. Spółdz. Wydawn. „Życie Gospodarcze“.

Demokracja i Wychowanie. Miesięcznik. Wyd. Instytut Pedagog.

Dzwonek Marii. Miesięcznik. Wyd. Kuria Diecezjalna.

Górnik. Miesięcznik. Wyd. Centr. Zarząd Przemysłu Węgl. w Katowicach.

Hutnik. Miesięcznik. Wyd. Centr. Zarząd Przemysłu Hutniczego.

Metalowiec. Miesięcznik. Wyd. Centr. Związek Zaw. Metalowców w Katowicach.

Nasza Droga. Miesięcznik. Wyd. Kuria Diecezjalna.

Nauka i Czyn. Miesięcznik. Wyd. Państw. Zakłady Wydawn. Szkoln.

Poranek. Miesięcznik. Wyd. Państwowe Zakłady Wydawnictw Szkoln.

Przegląd Górniczy. Miesięcznik. Wyd. Centr. Zarząd Przemysłu Węgl.

Sprawy Zachodnie. Miesięcznik. Wyd. Okręg Śląsko-Dąbrowsk. Pol. Zw. Zachodn.

Świt. Miesięcznik. Wyd. Państw. Zakłady Wydawnictw Szkoln.

Z Frontu Pracy. (gaz. ścienna). Wyd. Depart. Kadr Min. Przem.

Zaranie Śląskie. Kwartalnik. Wyd. Instytut Śląski w Katowicach.

Cieszyn.

Śląska Gazeta Lekarska. Miesięcznik. Wyd. Izba Lekarska Śląsko-Dąbrowska i Woj. Wydz. Zdrowia.

Sosnowiec.

Cement. Miesięcznik. Wyd. Zjednoczenie Fabryk Cementu R. P.

WOJEWÓDZTWO ŚLĄSK DOLNY.

Wrocław.

Pionier. Dziennik. Wyd. „Czytelnik“.

Naprzód Dolnośląski. Tygodnik. Wyd. P. P. S.
Trybuna Dolnośląska. Tygodnik. Wyd. P. P. R.

Wiadomości Kościelne. Miesięcznik. Wyd. Administracja Apostolska Górnego Śląska.

Bolesławiec.

Prawda Bolesławska. Tygodnik. Wyd. P. P. R.

Cieplice.

Rolnik Dolnośląski. Dwutygodnik. Wyd. Wojewódzki Urząd Ziemiański.

Świdnica.

Wiadomości Świdnickie. Tygodnik. Wyd. Pełnomocnik Rządu R. P.

^{OKRĘG}WOJEWÓDZTWO ŚLĄSK OPOLSKI.

Bytom-powiat.

Młody Opolanin. Wyd. Inspektorat Szkolny.

Prądnik.

Głos Prądnika. Tygodnik. Wyd. Pow. Komitet Osadn.

Opole.

Wiadomości Urzędowe Administracji Apostolskiej Śląska Opolskiego. Periodyk. Wyd. Administracja Apostolska.

PERIODYKI URZĘDOWE.

Warszawa.

Dziennik Świadczeń Rzeczowych. Wyd. Przewodniczący Komitetu Ekonomicznego Rady Ministrów.

Dziennik Taryf i Zarządzeń Kolejowych. Organ Urzędowy Ministerstwa Komunikacji.

Dziennik Taryf Poczтовых i Telekomunikacyjnych. Wyd. Ministerstwo Poczty i Telegrafów.

Dziennik Urzędowy Głównego Urzędu Pomiarów Kraju przy Prezydium Rady Ministrów.

Dziennik Urzędowy Ministerstwa Administracji Publicznej.

Dziennik Urzędowy Ministerstwa Apropowizacji i Handlu.

Dziennik Urzędowy Ministerstwa Informacji i Propagandy.

Dziennik Urzędowy Ministerstwa Komunikacji.

Dziennik Urzędowy Ministerstwa Oświaty.

Dziennik Urzędowy Ministerstwa Poczty i Telegrafów.

Dziennik Urzędowy Ministerstwa Przemysłu.

Dziennik Urzędowy Ministerstwa Rolnictwa i Reform Rolnych.

Dziennik Urzędowy Ministerstwa Skarbu.

Dziennik Urzędowy Ministerstwa Sprawiedliwości.

Dziennik Ustaw Rzeczypospolitej Polskiej. Wyd. Min. Sprawiedliwości.

Dziennik Zarządzeń Dyrekcji Okręgowej Kolei Państwowych w Warszawie.

Dziennik Zdrowia. Organ Urzędowy Ministerstwa Zdrowia.

Instrukcje Handlowo-Taryfowe. Wyd. Ministerstwo Komunikacji.

Wiadomości Statystyczne Głównego Urzędu Statystycznego.

Pruszków.

Warszawski Dziennik Wojewódzki dla obszaru Województwa Warszawskiego.

Białystok.

Białostocki Dziennik Wojewódzki.
Dziennik Urzędowy Kuratorium Okręgu Szkolnego Białostockiego.

Bydgoszcz.

Okólnik. Wyd. Dyr. Okr. Kolei Państwowych.
Pomorski Dziennik Wojewódzki.

Gdańsk. (Gdynia).

Dziennik Zarządzeń Dyrekcji Okręgowej Kolei Państwowych w Gdańsku.

Katowice.

Dziennik Urzędowy Kuratorium Okręgu Szkolnego Śląskiego.

Dziennik Zarządzeń Dyrekcji Okręgowej Kolei Państwowych w Katowicach.
Śląsko-Dąbrowski Dziennik Wojewódzki.

Kraków.

Dziennik Zarządzeń Dyrekcji Okręgowej Kolei Państwowych w Krakowie.

Dziennik Zarządzeń Dyrekcji Okręgu Poczty i Telegrafów w Krakowie.
Krakowski Dziennik Wojewódzki.

Lignica.

Biuletyn Urzędu Generalnego Pełnomocnika dla Ziem Odzyskanych.

Lublin.

Okólnik. Wyd. Dyr. Okr. Kolei Państwowych w Lublinie.

Okólnik Handlowo-Taryfowy, Wyd. Dyr. Okr. Kolei Państwowych.

Dziennik Zarządzeń Dyrekcji Okręgowej Kolei Państwowych w Lublinie.

Lubelski Dziennik Wojewódzki.

Łódź.

Dziennik Zarządu Miejskiego w Łodzi.

Dziennik Zarządzeń Dyrekcji Okręgowej Kolei Państwowych w Łodzi.

Łódzki Dziennik Wojewódzki.

Monitor Polski. Dziennik Urzędowy Rzeczypospolitej Polskiej. Wyd. „PAP”.

Olsztyn.

Dziennik Zarządzeń Dyrekcji Okręgowej Kolei Państwowych w Olsztynie.

Mazurski Dziennik Pełnomocnika Rządu R. P.

Poznań.

Dziennik Urzędowy Kuratorium Okręgu Szkolnego Poznańskiego.

Dziennik Zarządzeń Dyrekcji Okręgowej Kolei Państwowych w Poznaniu.

Orędownik Powiatowy Powiatu Poznańskiego.

Tygodnik. Wyd. Starostwo Powiatowe.

Orędownik Zarządu stoł. miasta Poznania.

Wych. 2 razy w mies. — Łódź—Poznań.

Poznański Dziennik Wojewódzki.

Wiadomości Statystyczne miasta Poznania.

Rzeszów.

Rzeszowski Dziennik Wojewódzki.

Szczecin.

Dziennik Zarządzeń Dyrekcji Okręgowej Kolei Państwowych w Szczecinie.

Toruń.

Dziennik Urzędowy Kuratorium Okręgu Szkolnego Pomorskiego.

Wejherowo.

Gdański Dziennik Wojewódzki.

Wrocław.

Dziennik Urzędowy Kuratorium Okręgu Szkolnego Wrocławskiego.

Dziennik Zarządzeń Dyrekcji Okręgowej Kolei Państwowych we Wrocławiu.

IV. CZASOPISMA Z LAT 1944 — 1945, KTÓRE PRZESTAŁY WYCHODZIĆ PRZED 1 STYCZNIA 1946 R.

BIULETYN. Organ Tygodniowy Pow. Urzędu Informacji i Prop. w Jaworze. Red. Pow. Oddział Inf. i Prop.

Jawor. Form. 21 x 29 cm., str. 4.

Wychodził od 22 lipca 1945 r. przez krótki przeciąg czasu.

BIULETYN INFORMACYJNY. (Codzienny). Wyd. Wojew. Urząd Informacji i Prop. w Rzeszowie.

Rzeszów, ul. Kraszewskiego 6. Form. 21,5 x 31 cm., str. 4.

Wychodził od 9 sierpnia 1944 r. do maja 1945 r. Od lutego do marca p. t. Radiowęzeł Rzeszowski)

BIULETYN INFORMACYJNY. (W zasadzie codzienny, wych. nieregularnie). Wyd. Pow. Urząd Informacji i Prop. w Sanoku.

Sanok.—Druk. Urzędu Powierniczego. Form. 13,5 x 19,5 cm., str. 2.

Wychodził od (grudnia 1944 do czerwca 1945 r.).

BIULETYN INFORMACYJNY. Wyd. Pow. Urząd Informacji i Prop.

Środa. Form. 21 x 30 cm., str. 2.

Wychodził od 19 lipca 1945 r. przez krótki przeciąg czasu.

BIULETYN INFORMACYJNY.

Warszawa-Praga. — Druk. „Do Boju”. Form. 31,5 x 26 cm.

Wychodził w październiku 1944 r.

BIULETYN INFORMACYJNY RADIOWE-ZŁA PRZEMYSŁ. (W zasadzie codzienny, wychodzi nieregularnie). Wyd. Pow. Urząd Inf. i Prop., Dział Prasowo-Wydawniczy.

(Przemysł). Form. 22 x 30,5 cm., str. 2.

Wychodził od (20 marca do 9 maja 1945 r.).

BIULETYN INFORMACYJNY REFORMY ROLNEJ WOJEWÓDZTWA POMORSKIEGO. (Wych. 2 razy w tygodniu). Red. Komitet. Wyd.

Urząd Informacji i Prop. Wojew. Pomorskiego. Toruń, ul. Chełmińska 14. Form. 30 x 43 cm., str. 2.

Wyszedł 1 nr z 20 marca 1945 r.

BIULETYN INFORMACYJNY REFORMY ROLNEJ WOJEWÓDZTWA POZNAŃSKIEGO. Red. Kolegium. Wyd. Urząd Informacji i Prop. Woj. Poznańskiego.

Poznań, ul. Chełmońskiego 22. — Druk. św. Wojciecha. Form. 21,5 x 30,5 cm., str. 4.

Wychodził od 2 kwietnia 1945 r. przez krótki przeciąg czasu.

BIULETYN INFORMACYJNY z dn... DZIAŁAŃ WOJENNYCH NA FRONCIE WSCHODNIM. Wyd. Urząd Informacji i Prop.

Suwałki.—Druk. Państwowa. Form. 14 x 29,5 cm., str. 2.

Wychodził od lutego do 9 maja 1945 r.

BIULETYN INFORMACYJNY ZIEMI PIOTRKOWSKIEJ. Tygodniowy Organ Oddziału Informacji i Prop. w Piotrkowie. Red. Kolegium.

Piotrków. — (Druk. Państwowa). Form. 21,5 x 30,5 cm., str. 4.

Wychodził od (2 kwietnia do 14 lipca 1945 r.).

BIULETYN INFORMACYJNY ZIEMI SADECKIEJ. (Dziennik). Wyd. Powiat. Wydział Informacji i Prop.

Nowy Sącz. — Druk. R. Landesbergera, ul. Jagiellońska 21. Form. 22,5 x 30 cm., str. 2.

Wychodził do 27 maja 1945 r. przez krótki przeciąg czasu.

BIULETYN K. b. W. O. K. w GUSEN. Katowice.

Wychodził od sierpnia 1945 r. przez krótki okres czasu.

BIULETYN OGŁOSZEŃ. Tygodnik. Wyd. Agencja Wyd. i Reklam.

Katowice. — Druk. P.P.S., Chorzów. Form. 31 x 47 cm., str. 2.

Wyszedł 1 nr z 24 maja 1945 r.

BIULETYN OGŁOSZEŃ I REKLAM. (Patrz:) **POLSKI KURIER OGŁOSZEŃ.**

BIULETYN PRASOWY MIEJSK. I POW. ODDZIAŁU INFORMACJI I PROP.

Kalisz, ul. 11 Listopada 15. — Druk. Ziemi Kaliskiej. Form. 47 x 63 cm.

Wyszedł Nr 1—2 w sierpniu 1945 r.

BIULETYN REFORMY ROLNEJ. (Co 5 dni). Wyd. Wojewódzi Urząd Informacji i Prop.

Bydgoszcz — Druk. Toruńska.

Wychodził od marca 1945 r. przez krótki przeciąg czasu.

BIULETYN REFORMY ROLNEJ. (Codzienny). Organ Wojewódzkiego Pełnomocnika P. K. W. N. Wyd. Komitet dla Spraw Reformy Rolnej.

Rzeszów. Red. ul. Zamkowa 4. Form. 21,5 x 30,5 cm., str. 4.

Wychodził od 15 października 1944 r. przez krótki przeciąg czasu.

BIULETYN SŁAWY. (Codzienny, niereg.). Wyd. Wojsko Polskie, Główny Zarząd Polit.-Wychow.

B. m. — Druk. gazety „Głos Żołnierza”. Form. 21 x 30,5 cm., str. 2.

Wychodził od 16 września 1944 r. do kwietnia 1945 r.

✗ **BIULETYN SPORTOWY.** (Tygodnik). P. A. P. „Polpress”. Oddział w Krakowie. Red. odp. Habzda Stanisław.

Kraków, ul. Basztowa 15. — Druk. Państwowe Zakłady Graficzne. Form. 22 x 30,5 cm., str. 4.

Wychodził od (23 kwietnia do 15 maja 1945 r.).

BIULETYN WYDAWNICZY INSTYTUTU ZACHODNIEGO.

Poznań.

Wyszedł 1 nr bez daty (przed sierpniem 1945 r.)

BIULETYN ZARZĄDU POLITYCZNO-WYCHOWAWCZEGO MILICJI OBYWATELSKIEJ RZECZYPOSPOLITEJ POLSKIEJ. (Dwutygodnik). Wyd. Zarząd Polit.-Wych. Milicji Obywatelskiej R. P.

(Lublin). — Druk. „Estetyczna”. Form. 23 x 30 cm., str. 10.

Wychodził od 1 stycznia 1945 r. przez krótki przeciąg czasu.

BRZASK. Trzebnicki dwutygodnik literacki i informacyjny. Wyd. (Referat Kultury i Sztuki Pow. Oddziału Inf. i Prop.).

Trzebnica (Dolny Śląsk). Form. 23 x 32 cm., str. 8.

Wychodził od 15 lipca 1945 r. przez krótki przeciąg czasu.

CHŁOPSKI ZEW. Dwutygodnik. Organ Wojewódzkiego Stronnictwa Ludowego w Lubli-

nie. Red. Komitet. (Red. Józef Nikodem Kłowski).

Lublin, ul. Pierackiego 7. — Druk. „Czytelnika”. Form. 22 x 30 cm., str. 8.

Wychodził od 1 maja do lipca 1945 r.).

CZYN MŁODYCH. Wych. 2 razy w tyg. Organ Młodzieży Zagłębia Śląsko-Dąbrowskiego. Red. Komitet. (Red. W. Krasuski). Wyd. Wojewódzka Komisja Porozumiewawcza Org. Młodych.

Katowice, ul. Plebiscytowa 1. — Druk. Wojewódzka, ul. Sobieskiego 11. Form. 32 x 50 cm., str. 4.

Wychodził od 7 marca do listopada 1945 r. [Nr 1 wyszedł p. t. „Młody Śląsk”].

CZYTAJMY. (Miesięcznik). Powiastki i wierszyki dla klas niższych szkół powszechnych. Red. Komitet. (Red. Eugenia Krassowska, Irene Czech, Tadeusz Felicki i in.). Wyd. Kuratorium Okr. Szkolnego Białostockiego.

Białystok. — Druk. Państwowa. Form. 21 x 30,5 cm., str. 8.

Wychodził od maja 1945 r. przez krótki przeciąg czasu.

DEMOKRATA. Tygodnik Polskiej Partii Robotniczej. Red. M. Kuliński. Wyd. Komitet.

Tomaszów Mazowiecki. — Zakł. Graf. F. Pruski pod Zarządem Państwowym. Form. 31 x 23 cm., str. 4.

Wychodził od (4 do 11 marca 1945 r.).

✗ **DZIENNIK URZĘDOWY IZBY LEKARSKIEJ W KRAKOWIE.** (Miesięcznik). Red. Komitet. Red. odp. Jan Hozer. Wyd. Izba Lekarska.

Kraków. Red. i Adm. ul. Krupnicza 11a. — Druk. Uniwers. Jagiell. Form. 21 x 31,5 cm., str. 8.

Wyszedł tylko jeden numer 1 czerwca 1945 r., następnie wchodzi jako część składowa do „Przeglądu Lekarskiego”.

DZIENNIK URZĘDOWY RESORTU OŚWIATY. Red. Warachowski Adam. Wyd. Ministerstwo Oświaty.

Lublin. — Druk. Powiat. Rady Narodowej w Zamościu. Form. 21 x 30 cm.

Wychodził od 30 grudnia 1944 r. do (stycznia 1945 r.).

ECHO WĘGROWSKIE. Codzienny biuletyn informacyjny Oddziału Informacji i Prop. Red. odp. Z. Gromek. Wyd. (Pow. Oddział Inf. i Prop.).

Węgrów, pl. Kościelny 6. — (Maszynopis). Form. 23 x 31 cm., str. 2.

Wychodził od (23 lutego do maja 1945 r.).

FOTO-GAZETKA. Ilustrowane pismo dwutygodniowe. Red. Komitet. Wyd. „Syrena”. Łódź. — Druk. „Książka”, ul. Piotrkowska 86. Form. 30 x 42 cm., str. 16.

Wychodziła od marca do sierpnia 1945 r.

× FRONT TEATRALNY. (Miesięcznik). Red. Dr Jerzy Ronard Bujarski. Wyd. Teatr i Studio „Starego Teatru”.

Kraków, pl. Szczepański. Stary Teatr. — Druk. Narodowa. Form. 15 x 21 cm., str. 12.

Wychodził od kwietnia do października 1945 r.

GAZETA DOLNO-ŚLĄSKA. (Tygodnik). Red. Kolegium. Red. nac. Mieczysław Wionczek. Wyd. „Czytelnik”.

Lignica — Wrocław, ul. Krupnicza 13. — Druk. Miejska we Wrocławiu. Form. 31,5 x 51 cm., str. 4.

Wychodziła od 10 czerwca do września 1945 r.

GAZETA ŁUKOWSKA. Dwutygodnik poświęcony życiu politycznemu, społecznemu, gospodarczemu i kulturalnemu powiatu Łukowskiego. Organ Powiatowej Rady Narodowej. Red. Komitet (Red. Tadeusz Brzeziński).

Łuków. Starostwo Powiatowe. — Druk. R. Pyrko. Form. 21 x 30,5 cm., str. 6.

Wychodziła od maja do czerwca 1945 r.

GAZETA PODLASKA. Tygodnik społeczno-polityczny. Red. Komitet. Wyd. Miejska i Powiatowa Rada Narodowa w Siedlcach.

Siedlce, ul. Piłsudskiego, gmach Zarządu Miejskiego. — Druk. Polska. Form. 31,5 x 42,5 cm., str. 4.

Wychodziła od 20 sierpnia 1944 r. do (stycznia 1945 r.).

GAZETA RZESZOWSKA. Tygodnik. Red. (Woj. Urząd Informacji i Prop.). Wyd. Woj. Urząd Informacji i Prop. w Rzeszowie, Oddział Informacyjno-Prasowy.

Rzeszów. — Druk. J. A. Pelar, ul. 3 Maja 2. Wychodziła od (27 stycznia) do 6 maja 1945 r.

GAZETKA INFORMACYJNA POWIATU KROSNO. (Wych. nieregul.). Red. nac. i odp. L. Gościński. Wyd. Starostwo Powiatowe, Dział Propagandy.

Krosno. Form. 23,5 x 31 cm., str. 6.

Wychodziła od 22 lutego do 16 maja 1945 r.

GAZETKA ŚCIENNA. (Miesięcznik). Red. (Komitet z pracown. Urzędu).

Łódź, ul. Traugutta 8. — Druk. Inf. i Prop. m. Łodzi. Form. 61 x 86 cm., str. 2.

Wychodziła od marca do lipca 1945 r.

GŁOS LESZCZYŃSKI.

Leszno.

Wychodził do czerwca 1945 r. przez krótki przeciąg czasu.

GŁOS NADODRZAŃSKI. (Wych. nieregularnie). Red. Kolegium. Wyd. „Czytelnik”.

Szczecin — Koszalin. — Druk. św. Wojciecha w Poznaniu. Form. 32 x 45 cm., str. 6.

Wychodził od 16 maja do (września 1945 r.).

GŁOS PIOTRKOWSKI. (Dziennik). Red. Kolegium. Wyd. Miejska Rada Narodowa.

Piotrków Trybunański. Form. 30 x 44 cm., str. 2.

Wychodził przez krótki przeciąg czasu do (lipca 1945 r.)

GŁOS POCZTOWCÓW. (Patrz:) POCZTOWIEC ŁÓDZKI.

GŁOS POMORZA. (W zasadzie tygodnik, wych. nieregul.). Biuletyn Informacyjno-Polityczny. Red. odp. J. Górec. Wyd. Powiatowy Oddział Informacji i Prop.

Wąbrzeźno, Rynek 31. — Druk. Zakł. Graficzne. Form. 22,5 x 31 cm., str. 8.

Wychodził od (15 kwietnia do 24 czerwca 1945 r.).

GŁOS SZAMOTUŁ. (Patrz:) INFORMATOR SZAMOTULSKI.

GŁOS ZIEMI SANOCKIEJ. Tygodnik Powiatowego Urzędu Informacji i Prop. w Sanoku.

Sanok. — Druk. Fr. Patały. Form. 21,5 x 30,5 cm., str. 4.

Wychodził od 20 marca do maja 1945 r.

GŁOS ŻYRARDOWA. (W zasadzie tygodnik, wych. nieregul.). Organ Polskiej Partii Robotniczej w Żyrardowie.

Żyrardów. — Druk. „Nowa”, ul. P.O.W. 17. Form. 30,5 x 41,5 cm., str. 4.

Wychodził od (lutego do maja 1945 r.).

GONTYNA. Czasopismo ilustrowane (literackie). Red. Zespół Młodych.

Lublin. Red. ul. Krakowskie Przedmieście 62. — Druk. Pow. Rady Narodowej w Zamościu. Form. 24 x 32 cm., str. 32 + 4 okł.

Wyszedł 1 numer bez daty od lipca 1945 r.

GRANICA. (Miesięcznik). Organ demokratyczny poświęcony życiu miasta Zgorzelice. Red. i wyd. Powiatowy Oddział Inf. i Prop.

Zgorzelice. Form. 32 x 44 cm., str. 4.

Wychodził od 1 sierpnia 1945 r. przez krótki przeciąg czasu.

HARCERZ. Dwutygodnik.

Łańcut — Zamek, Rynek 31. — Druk. Chrześcijańska St. Dudek i M. Kasprzyk. Form. 19,5 x 30 cm., str. 8.

Wychodził od 14 czerwca 1945 r. przez krótki przeciąg czasu.

ILUSTRACJA POLSKA. (Tygodnik). Red. X Kolegium. Wyd. „Czytelnik”.

Kraków, ul. Wielopole 1. Form. 29 x 40 cm., str. 4.

Wychodziła od 18 lutego do (marca 1945 r.).

ILUSTROWANY PRZEGLĄD MORSKI. Jednodniówka. Biuletyn Zarządu Okręgu Ligi Morskiej w Kielcach. Red. Kolegium.

Kielce. Red. i Adm. ul. Sienkiewicza 21. — Druk. J. Łęski, ul. Sienkiewicza 14. Form. 21 x 29,5 cm., str. 28 + 4 okł.

Wyszły 2 n-ry: Nr 1 czerwiec i Nr 2 wrzesień 1945 r.

ILUSTROWANY SZTANDAR LUDU. (Dwutygodnik). Red. i wyd. Komitet Redakcyjny „Sztandar Ludu”.

Lublin, ul. Krakowskie Przedmieście 62. —

Pierwsza Druk. Państwowa. Form. 24 x 32 cm., str. 4.

Wychodził od 17 czerwca do 5 sierpnia 1945 r.

INFORMATOR.

Kalisz.

Wychodził przez krótki przeciąg czasu do 1 czerwca 1945 r.

• INFORMATOR ŁOWICKI. Dwutygodnik. Red. Komitet. Wyd. Oddział Informacji i Prop. Powiatu Łowickiego.

Łowicz. — Druk. Łowicka. Form. 22,5 x 30 cm., str. 4.

Wychodził od (końca lutego do 20 maja 1945 r.)

INFORMATOR SPORTOWY WOJEWÓDZTWA KIELECKIEGO. Jednodniówka. Red. (Strzębalski). Wyd. Zarząd Kielecki Okręg Zw. Związków Sportowych.

Kielce. Wyd. Dom Kultury Robotniczej. — Zakł. Druk. K. Stachurska i J. Wiecha, ul. Weśola 21. Form. 21 x 30 cm., str. 4.

Wyszły 3 n-ry: z dn. 17 czerwca, 11 i 24 lipca 1945 r.

INFORMATOR SZAMOTULSKI. Tygodniowy Biuletyn Oddziału Informacji i Prop. w Szamotułach. Red. Artur Czajczyński, Jan Kroll i D. Wyrębkowski.

Szamotuły. — Druk. Nakładowa J. Kawale-ra, ul. Bohaterów 11.

Wychodził od 8 lipca do października 1945 r. (Kontynuacja pisma: „Głos Szamotuł”).

KIEROWCA. (Miesięcznik). Red. nacz. Zyg-munt Fronczek. Wyd. Związek Zawodowy Kierowców i Pracowników Samochodowych w Lublinie.

Lublin. Red. i Adm. ul. Krakowskie Przed-mieście 29 m. 3. — Druk. Estetyczna. Form. 22 x 29,5 cm., str. 16 + 4 okł.

Wyszedł w styczniu 1945 r. jeden numer.

LAJKONIK. (Tygodnik humorystyczno-saty-ryczny). Red. Stanisław Witold Balicki. Wyd. „Dziennik Polski”.

Kraków. Red. ul. Wielopole 1. Form. 23,5 x 32 cm., str. 4.

Wychodził od marca do (kwietnia 1945 r.).

MŁODY ŚLĄSK. (Patrz): CZYN MŁODYCH.

MÓWI. Nr 588. Miesięcznik dla młodzieży szkolnej. Red. odp. Prof. Helena Jazienicka.

(Tarnobrzeg). Red. Gmina Naczelna Państwo-wego Liceum i Gimnazjum im. Hetm. J. Tar-nowskiego. Form. 21,5 x 31 cm., str. 8.

Wyszedł 1 numer z czerwca 1945 r.

NA SWOIM. Dwutygodnik Wojewódzkiego Związku Samopomocy Chłopskiej. Red. Ko-mitet.

Lublin. Red. ul. 3 Maja 20. — Pierwsza Dru-karnia Państwowa. Form. 24 x 30 cm., str. 8.

Wychodził od 1 kwietnia 1945 r. przez krótki przeciąg czasu.

NASZA ZIEMIA. (Wych. nieregul.). Wiado-mości gospodarcze dla wsi. Wyd. Pow. Inspekt.

Świadczeń Rzecz. i Pow. Urząd Informacji i Prop. w Przeworsku.

Przeworsk.—Druk. Z. Kisielewskiego. Form. 27,5 x 43,5 cm., str. 4.

Wychodziła od sierpnia 1945 r. przez krótki przeciąg czasu.

NASZE MORZE. Codzienna gazeta maryna-rza. Red. (kom. Bromberg). Wyd. Zarząd Polit.-Wychow. Marynarki Wojennej.

Wybrzeże — Gdynia. — Druk. „Grafia” w Gdyni.

Wychodziła od 9 maja do (września 1945 r.).

NOWA MYŚL. Org. Pow. Komitetu P. P. R. w Tarnowie.

Tarnów. Red. ul. Wałowa 10. — Druk. Pań-stwowa Nr 1. Form. 30,5 x 43 cm.

Wychodziła (od czerwca do sierpnia 1945 r.).

NOWE ŻYCIE. (Wych. 3 razy w tyg.). (Red. odp. Al. Lebediew). Wyd. (Czerwona Armia dla ludności Polski).

Kraków, pl. Jabłonowskich 1.—Druk. („Czy-telnika”) Form. 31,5 x 47 cm., str. 6—8.

Wychodziło od 1 stycznia do 26 sierpnia 1945 r.

NOWY DZIEŃ ROBOTNIKA. Organ P.P.S. Red. Komitet. Wyd. W.K.R. P.P.S. Woj. Pomor-skiego.

Toruń. — Druk. Toruńska. Form. 30 x 42,5 cm., str. 4.

Wychodził od 22 marca do (12 maja 1945 r.).

OGŁOSZENIA URZĘDOWE. Wychodzi w miarę potrzeby. Dla miasta Ostrowia i Po-wiatu Ostrowskiego. Organ urzędowy Starosty Powiatowego dla obwieszczeń i zarządzeń urzę-dowych Starosty i jego podległych urzędów.

Ostrów Wlkp. — Druk. Miejska, ul. Wroc-ławska 34. Form. 21 x 30 cm., str. 4.

Wychodziły od (stycznia do 10 czerwca 1945 r.).

OGNIKO NAUCZYCIELSKIE. (Miesięcz-nik). Organ Zarządu Okr. Z. N. P. w Lublinie. Red. Komitet: W. Helman, Z. Ziółkowski. H. Dąbrowicz i in. Wyd. Zarząd Okr. Z. N. P.

Lublin, ul. Krakowskie Przedmieście 55. — Druk. „Czytelnik” N. 1. Form. 14 x 23 cm., str. 32.

Wychodziło od maja 1945 r. przez krótki przeciąg czasu.

OJCZYŻNA. Tygodnik Demokratyczny Pow. Rady Narodowej. Wyd. Powiatowy Oddział In-formacji i Prop.

Busko-Zdrój, Al. 3 Maja 2. — Druk. Powia-towa. Form. 21 x 30 cm., str. 4.

Wychodziła od 29 stycznia do (17 marca 1945 r.).

OREDOWNIK.

Mogilno.

Wychodził przez krótki przeciąg czasu do 4 kwietnia 1945 r.

ORLIM SZLAKIEM. (Ilustrowana).

Lublin. — Pierwsza Druk. Państwowa. Form. 16 x 23 cm., str. 4

Wychodziło przez krótki przeciąg czasu (ok. lipca 1945 r.).

PEPEROWIEC. Czapismo P.P.R. Wyd. Komitet Powiatowy P.P.R.

Tomaszów Lubelski. — Druk. E. Witkowskiego. Form. 26 x 37,5 cm.

Wychodził od 26 kwietnia 1945 r. przez krótki przeciąg czasu.

PIONIER FILATELISTYCZNY. Miesięcznik poświęcony filatelistyce. Red. Dr. Kazimierz Lepszy. Wyd. Pionier.

Kraków. Red. i Adm. ul. Bracka 4. — Druk. Uniwers. Jagiell. Form. 15 x 20,5 cm., str. 24.

Wychodził od 15 kwietnia do 1 lipca 1945 r.

PŁUG I SIERP.

Sulęcín.

Wychodził przez krótki przeciąg czasu do 1 września 1945 r.

POCZTOWIEC ŁÓDZKI. Gazeta ścienne. Red. Kolegium. Wyd. Zarząd Okręgowy Związku Pracowników Poczty, Telegrafu, Telefonów i Radia.

Łódź. Red. ul. Przejazd 36. — Druk. Poczty. Zakłady Graf. Form. 61 x 84 cm., str. 2.

Wychodził od 15 czerwca do (grudnia 1945 r. Kontynuacja pisma „Głos Pocztcowców”).

POLSKI KÜRIER OGŁOSZEŃ. Tygodnik. Red. Kolegium. (Red. St. Kaczorowski). Wyd. Zjednoczone Biura Ogłoszeń i Reklam „Współnota”.

Kraków. Red. i Adm. pl. W. Świętych 8. — Druk. „Przemysłowa” K. Podgórczyka i Sp. Form. 21,5 x 31 cm., str. 4—6.

Wychodził od 1 czerwca do 13 października 1945 r. (Początkowo p. t. „Biuletyn Ogłoszeń i Reklam”).

PORADNIK DLA KIEROWNIKÓW ŚWIETLIC. Wyd. Urząd Informacji i Prop. Województwa Kieleckiego, Referat Świetlicowy.

Kielce. — Druk. „Jedność”. Form. 12,5 x 17,5 cm., str. 40 + 4 okł.

Wyszedł jeden nr w sierpniu 1945 r.

POSIEW. Periodyk. Czasopismo poświęcone sprawom aktualnym. Wyd. Urząd Informacji i Prop. Województwa Warszawskiego.

(Płock), ul. Tumska 12. — Druk. Zakłady Graficzne. Form. 21,5 x 30,5 cm.

Wychodził od maja 1945 r. przez krótki przeciąg czasu.

POSIEW WOLNOŚCI. (Dwutygodnik). Organ Pow. Urzędu Informacji i Prop. Red. nac. L. Gościński; red. odp. A. Mróz.

Krosno. Form. 35 x 50 cm., str. 4.

Wyszły 2 n-ry: 1 i 16 maja 1945 r.

PROMYCZEK. Miesięcznik dla dzieci. Red. Komitet. (Red. Paweł Gduła). Wyd. Ministerstwo Oświaty.

Lublin. ul. 3 Maja N. 6. — Druk. „Czytelnika”. Form. 15 x 24 cm., str. 16.

Wychodził od grudnia 1944 r. do kwietnia 1945 r.

PROMYK. Dwutygodnik dla młodzieży. Red. Komitet. Wyd. Wydział Wyd. Res. Ośw. P. K. W. N.

Lublin. Red. i Adm. ul. 3 Maja 6. — Zakł. Graf. Pietrzykowski. Form. 16 x 24 cm., str. 32. Wychodził od października 1944 r. do (czerwca 1945 r.).

PRZEGLĄD ARTYSTYCZNY. Biuletyn Informacyjny Związku Zawodowego Polskich Artystów Plastyków. Red. Komitet Redakcyjny: Eugeniusz Geppert i Jan Mroziński.

Kraków. Red. Adm. Łobzowska 3. Dom Plastyków. — Druk. Narodowa. Form. 21,5 x 30,5 cm. str. 10 + 2 nlb.

Wyszedł (1 nr we wrześniu 1945 r.). (Czasopismo wznowione 1 stycznia 1946 r.).

PRZEGLĄD MORSKI. Miesięcznik poświęcony sprawom morskim. Red. Kolegium. Red. odp. Karol Kaniowski. Wyd. Zarząd Okręgu Ligi Morskiej w Kielcach.

Kielce, ul. Sienkiewicza 21. — II Druk. Państwa w Radomiu. Form. 20,5 x 29,5 cm., str. 32.

Wyszedł jeden numer z dn. 29 czerwca 1945 r.

PRZEMIANY. Tygodnik. Dodatek Literacko-Artystyczny i Społeczny „Głosu Narodu”. Red. W. Rousseau przy współudziale Związku Zaw. Literatów w Częstochowie. Wyd. Związek Zaw. Literatów.

Częstochowa, II Aleja 43. — Druk. Wilkowskich pod Zarządem Państwowym. Form. 23 x 31,5 cm., str. 16.

Wychodziły od 14 kwietnia do 20 maja 1945 r.

PRZYSZŁOŚĆ. Tygodnik. Organ Polskiej Partii Robotniczej. Red. Komitet. Wyd. Powiatowy Komitet P.P.R.

Skierniewice, ul. Koziatulskiego 1. — Druk. Polska W. Zielińskiego. Form. 25 x 36 cm., str. 2.

Wychodził od 12 lutego do marca 1945 r.

RADIOWEŻEŁ RZESZOWSKI. (Dziennik). Wyd. Wydział Prasowo-Informacyjny Wojew. Urzędu Informacji i Prop. w Rzeszowie.

Rzeszów. Red. ul. Kraszewskiego 6. — Druk. Wojew. Urzędu Prasy i Prop. Form. 23 x 31,5 cm., str. 2.

Wychodził od (1 lutego do 14 marca 1945 r.). Patrz: Biuletyn Informacyjny. Rzeszów.

ROLNICTWO I PRZEMYSŁ. (Wych. nieregularnie). Specjalny Biuletyn Gospodarczy. Red. M. Berlacki. Wyd. „Rolnictwo i Przemysł”.

Kielce. — Druk. Z. Opałko, ul. Leśna 9. Form. 30 x 42 cm., str. 8.

Wychodziło od 1 maja do (listopada 1945 r.).

ROZKAZ. Wyd. Z. H. P.

Kraków. — Druk. Medyków.

Wychodził od (kwietnia do grudnia 1945 r.).

SAMOPOMOC CHŁOPSKA. Tygodnik. Wyd. Stronnictwo Ludowe.

Łódź.

Wychodziła przez krótki przeciąg czasu do (maja 1945 r.).

SAMOPOMOC CHŁOPSKA. Organ Zarządu Wojewódzkiego Związku Samopocy Chłopskiej. Wyd. Wojew. Wydział Prasy i Prop.

Rzeszów. — Druk. Wojew. Wydziału Prasy i Prop. Form. 21,5 x 31 cm., str. 4.

Wyszły 2 n-ry z 9 i 21 stycznia 1945 r.

SŁOWO POMORSKIE. Dziennik Demokratyczny. (Wych. 6 dni w tyg.). Red. Komitet Wyd. Pomorski Urząd Wojewódzki.

Toruń, (ul. św. Katarzyny 4). — Druk. Toruńska. Form. 31 x 42,5 cm., str. 2.

Wychodziło od (8 lutego do 20 marca 1945 r.).

STAŃCZYK. (Czasopismo humorystyczno-satyryczne). Tygodnik. Red. i Wyd. Leon Paścernak.

Lublin, Krakowskie Przedmieście 62. — Druk. Zakł. J. Pietrzykowski. Form. 23,5 x 31 cm., str. 8.

Wychodził od (września do października 1944 r.).

SYGNAŁ. Wydawnictwo literackie. Red. Grono Redakcyjne. Wyd. Związek Walki Młodych w Warszawie.

Warszawa. — Druk. „Czytelnika”, ul. Grochowska 194. Form. 30 x 42,5 cm., str. 6.

Wyszedł jeden numer z dn. 15 maja 1945 r.

SZTUKA I ŻYCIE. Dwutygodnik Związku Zawodowego Artystów Plastyków w Krośnie. Red. Stanisław Witowski.

(Krosno). — Druk. „Sztuka”. Form. 21 x 28,5 cm., str. 10.

Wyszedł jeden numer z dn. 25 marca 1945 r.

TYGODNIK POLSKI. Red. odp. E. Matwieczuk. Wyd. Wydział Informacji i Prop. przy Urzędzie Pełnomocnika Rządu R. P. na miasto Wałbrzych.

Wałbrzych (Śląsk Dolny), Ratusz, pl. Wolności. — Druk. Państwowa w Białym Kamieniu pod kierown. R. Lamma. Form. 31,5 x 42 cm., str. 4.

Wychodził od 1 lipca do 29 września 1945 r.

TYGODNIK ROBOTNICZY. Lokalny Organ P. P. R. Red. L. Wyszacki. Wyd. Miejski Komitet P.P.R.

Ostrowiec Kielecki. Form. 21,5 x 30,5 cm., str. 4.

Wychodził od 14 do 21 lutego 1945 r.

TYGODNIK SUWALSKI. Red. Komitet. Suwałki. Red. i Adm. ul. Rynkowa 75. — Druk. Państwowa. Form. 21 x 29 cm., str. 4.

Wyszedł 1 nr 9 czerwca 1945 r.

TYGODNIK TARNOBRZESKI. Wyd. Wydział Informacyjno-Prasowy Pow. Urzędu Informacji i Prop.

Tarnobrzeg. — Druk. Fr. Cwynar. Form. 21 x 31 cm., str. 4.

Wychodził od 25 marca do (maja 1945 r.).

TYGODNIOWY PRZEGLĄD POLITYCZNY I PRASOWY. Wyd. Pow. Urząd Informacji i Propagandy.

Przemysł. Form. 21,5 x 32 cm.

Wychodził od 15 czerwca 1945 r. przez krótki przeciąg czasu.

UCZ SIĘ WALCZYĆ. Czasopismo Wydziału Propagandy Z. P. W. 1 Armii W. P. Red. por. Mieczysław Karpiński.

B. m. Form. 21 x 29,5 cm., str. 10.

Wychodziło od października 1944 r. przez krótki przeciąg czasu.

WALKA MŁODYCH. Tygodnik literacko-społeczny. Red. Kolegium. Wyd. „Czytelnik”. Kraków. Wyd. ul. Wielopole 1. Form. 31,5 x 47 cm., str. 2.

Wychodziła od (12 marca do listopada 1945 r.).

WIADOMOŚCI BYDGOSKIE. (Dziennik, wych. 6 dni w tyg.). Wyd. Redakcja „Zwycięzcy”.

(Bydgoszcz, ul. Jagiellońska 37). Form. 23,5 x 31,5 cm., str. 4.

Wychodziły od (30 stycznia do 27 lutego 1945 r.).

WIADOMOŚCI GRUDZIĄDZKIE. Wyd. Miejski Oddział Informacji i Prop. Grudziądz.

Wyszły n-ry: 1—5: od 7 kwietnia do 6 maja 1945 r.

WIADOMOŚCI OTWOCKIE. Red. Kolegium. Red. odp. Zbigniew Wielicki. Wyd. Spółdzielnia Wydawnicza.

(Otwock). Form. 22 x 30,5 cm., str. 2.

Wyszło 16 numerów od 22 sierpnia do 22 września 1944 r. (Wychodziły jako dziennik, za wiedzą: M. R. V.—Otwock, grupy operacyjnej W. P. i Komendantury rosyjskiej).

WIADOMOŚCI RADIOWE. (Dziennik). Serwis radiowy rozgłośni białostockiej. Red. Kolegium. Wyd. (Urząd Informacji i Prop. woj. Białostockiego).

Białystok. — Drukarnia Państwowa. Form. 22 x 31 cm., str. 2.

Wychodziły od 6 sierpnia 1944 r. do 22 maja 1945 r.

WIADOMOŚCI SZCZECIŃSKIE. (Wych. 3 razy w tyg.). Red. Halski i Jabłkowski. Wyd. Oddział Informacji i Prop. w Szczecinie.

Szczecin. Red. i Adm. Al. Armii Czerwonej 32. — Druk. I Państwowa, ul. Podgórna 50. Form. 25 x 30 cm., str. 2—4.

Wychodziły od 10 lipca do 28 września 1945 r.

WIADOMOŚCI WEJHEROWSKIE. (Dziennik, wych. 5 dni w tyg.). Red. Kolegium. Wyd. Feliks Stróżyński.

Wejherowo. — Druk. Powiatowa. Form. 25 x 37,5 cm., str. 2.

Wychodziły od 3 marca do (25 maja 1945 r.).

WICI ILUSTROWANE. Tygodnik. Red. Komitet. Wyd. Zarząd Główny Związku Młodzieży Wiejskiej R. P. „Wici”.

(Łódź, ul. Kościelna 45). — Druk. Zakł. Graf. „Książka”. Form. 21 x 29,5 cm., str. 8.

Wychodziły od 25 kwietnia do (20 maja 1945 r.).

WIEDZA DLA WSZYSTKICH. (Tygodnik). Organ Zarządu Głównego Towarzystwa Uniwersytetu Robotniczego. Red. odp. Zbigniew Śliwiński.

Lublin, ul. Krakowskie Przedmieście 29. — Druk. „Czytelnika”. Form. 31 x 44,5 cm., str. 4.

Wychodziła od 3 czerwca do (listopada 1945 r.).

WIELKOPOLSKA WALKA MŁODYCH. Dwutygodnik. (Wych. nieregularnie). Red. Komitet. Wyd. Zarząd Wojew. Związku Walki Młodych w Poznaniu.

Poznań, Al. Armii Czerwonej 1. — Druk. św. Wojciecha. Form. 31,5 x 47 cm., str. 4.

Wychodziła od 25 marca do (1 lipca 1945 r.).

WOLNOŚĆ. (Tygodnik). Wyd. Stronnictwo Demokratyczne.

Płock.

Wychodziła (od marca do sierpnia 1945 r.).

ZIEMIA CHEŁMSKA. Demokratyczny tygodnik regionalny. Wyd. Miejska Powiatowa Rada Narodowa.

Chełm, ul. Jordana 1. — Druk. „Zwierciadło”. Form. 21 x 31,5 cm., str. 6.

Wychodziła od 29 października do 19 listopada 1944 r.

ZIEMIA DLA CHŁOPA. Organ Wojewódzkiego Zarządu Związku Samopomocy Chłopskiej.

Łódź. — Druk. Zakł. Graf. „Książka”, Piotrkowska 86. Form. 24 x 32 cm., str. 4.

Wychodziła od 27 marca do (6 kwietnia 1945 r.).

ZIEMIA DLA CHŁOPÓW. (Wych. nieregul.). Organ Związku Samopomocy Chłopskiej. Red. Komitet. (Red. Irena Pancerz Grabowska).

Kraków. Red. Rynek Kleparski 4. — Druk. „Czytelnika”. Form. 23 x 31,5 cm., str. 4.

Wychodziła od 4 marca do 1 lipca 1945 r.

ZIEMIA KIELECKA. Tygodnik Demokratyczny. Red. Komitet. Wyd. Kielecka Wojewódzka Rada Narodowa.

Sandomierz. — Druk. „Nowoczesna” Cyklera w Sandomierzu. Form. 25,5 x 38,5 cm., str. 8.

Wychodziła od 24 listopada 1944 r. do 15 stycznia 1945 r.

ZIEMIA TOMASZOWSKA. (Dziennik, wych. nieregul.). Organ Powiatowej Rady Narodowej w Tomaszowie Lubelskim.

Tomaszów Lubelski. — Druk. E. Witkowskiego i Druk. „Spółka”. Form. 30 x 42,5 cm., str. 2.

Wychodziła od (1 sierpnia do września 1944 r.).

ZWIĄZKOWIEC. (Tygodnik). Organ Okręgowej Komisji Związków Zawodowych. Red. Komitet.

Katowice. Form. 25 x 35 cm., str. 8.

Wychodził od 18 lutego do (listopada 1945 r.).

ŻYCIE HARCERSKIE. Czasopismo młodzieży. Red. Komitet. Wyd. Naczelnictwo Z.H.P.

Lublin. Wyd. Warszawa, ul. Wileńska 2. — Druk. „Czytelnika”. Form. 22,5 x 30 cm., str. 8.

Wyszedł jeden numer 10 marca 1945 r.

Spis rzeczy

| | Str. |
|--|------|
| PRZEDMOWA | 3 |
| I. ALFABETYCZNY WYKAZ CZASOPISM | 5 |
| II. CZASOPISMA WEDŁUG TREŚCI I CHARAKTERU | 31 |
| Ogólno - informacyjne i polityczno - społeczne | 31 |
| a) Dzienniki | 31 |
| b) Periodyki | 31 |
| Ogólno-gospodarcze i przemysłowo-techniczne | 32 |
| Rzemieślnicze | 32 |
| Techniczne i komunikacyjne | 32 |
| Zawodowe i związkowe | 32 |
| Spółdzielcze | 33 |
| Rolnicze, leśne, pszczelarskie | 33 |
| Statystyczne | 33 |
| Literackie | 33 |
| Artystyczne, teatralne, radiowe | 33 |
| Naukowe (humanistyczne, prawnicze i przyrodnicze) | 33 |
| Lekarskie i farmaceutyczne | 33 |
| Pedagogiczne i oświatowe | 34 |
| Religijne, religijno-społeczne, kościelne: | |
| a) Katolickie | 34 |
| b) Innych wyznań | 34 |
| Dla dzieci i młodzieży szkolnej | 34 |
| Morskie | 34 |
| Wojskowe i żołnierskie | 35 |
| Repatriacyjne | 35 |
| Sportowe | 35 |
| Humorystyczno-satyryczne | 35 |
| Ilustrowane | 35 |
| Gazety ścienne | 35 |
| Różne | 35 |
| III. CZASOPISMA WEDŁUG WOJEWÓDZTW I MIAST | 36 |
| Województwo Warszawskie | 36 |
| Województwo Białostockie | 37 |
| Województwo Gdańskie | 37 |
| Województwo Kieleckie | 38 |
| Województwo Krakowskie | 38 |
| Województwo Lubelskie | 39 |
| Województwo Łódzkie | 39 |
| Województwo Mazurskie (Prusy Wschodnie) | 40 |
| Województwo Pomorskie | 40 |
| Województwo Pomorze Zachodnie | 41 |
| Województwo Poznańskie | 41 |
| Województwo Rzeszowskie | 42 |
| Województwo Śląskie | 42 |
| Województwo Śląsk Dolny | 42 |
| Województwo Śląsk Opolski | 43 |
| Periodyki urzędowe | 43 |
| IV. CZASOPISMA Z LAT 1944 — 1945, KTÓRE PRZESTAŁY WYCHODZIĆ PRZED 1 STYCZNIA 1946 R. | 45 |



Dep. Prasy i Publikacyj.

Dzienniki i czasopisma,
które zaczęły wychodzić w okresie
od stycznia do lipca 1946 r.

/Dodatek do „Spisu czasopism wychodzących
w Polsce w latach 1944-1945”/.

---Dzienniki---

Echo Krakowe. PPR. - Kraków.

Express Ilustrowany. Bezp. - Łódź.

Express Wieczorny. Bezp. - Warszawa.

(x) Gazeta Kujawska. Międzypart. - Włocławek./ przedtem pod tytu-
łem: Wiadomości Włocławskie/.

(x) Jedność Narodowa. Bezp. - Białystok./przedtem 3 razy w tyg./
Kurier Wielkopolski. S.D. - Poznań.

(x) Naprzód. PPS. - Kraków. /przedtem tygodnik/.

(x) Naprzód Dolnośląski. PPS. - Wrocław. /przedtem tygodnik/.

(x) Trybuna Dolnośląska. PPR. - Wrocław. /przedtem tygodnik/.

(x) Walka Ludu. PPS. - Poznań. /przedtem tygodnik/.

(x) Wola Ludu. PPR. - Poznań. /przedtem 3 razy w tyg./.

---Periodyki---

Alma Mater Thoruniensis. Mies. - Toruń.

Arbeter Cajtung. Mies. - Łódź.

Białostocki Informator Handlowo-Przemysłowy. - Białystok.

Bibliopola. Dwutyg. - Częstochowa.

Biuletyn Informacyjny Przemysłu Włókienniczego. - Łódź.

Biuletyn Informacyjny Wybrzeża. - Gdańsk.

(x) Biuletyn Informacyjny Zarządu Miejskiego. Dwutyg. - Zakopane.

(x) Biuletyn Instytutu Gospodarstwa Narodowego. Mies. - Warszawa.

Biuletyn Ministerstwa Apropozycji i Handlu. Mies. - Warszawa.

Biuletyn Oświatowo-Gospodarczy Powiatu Lipnowskiego. Dwutyg.
- Lipno - Pomorze.

Biuletyn Piwowski. Mies. - Bydgoszcz.

Biuletyn Polskiego Towarzystwa Kulturalnego. Mies. - Warszawa.



- Biuletyn Spółdzielni Pszczelarsko-Ogrodniczej. Mies.- Łowicz.
- Biuletyn Związku "Caritas" Diecezji Tarnowskiej. - Tarnów /od stycznia 1946 - drukiem, przedtem - na powiel./
- Biuletyn Żydowskiego Stronnictwa Demokratycznego. Mies. - Łódź.
- The British Digest.- Warszawa.
- Bulletin International de l'Académie Polonaise des Sciences et des Lettres Cl. de Médecine. - Cracovie.
- Bulletin International de L'Académie Polonaise des Sciences Mathématiques et Naturelles.
Ser. A. Sciences Math. - Cracovie
" B " Natur.- Cracovie
- Chłopska Prawda. Dwutyg. - Warszawa.
- Chłopski Poradnik Samorządowy. Dwutyg. - Warszawa.
- Chłopski Świat. Mies.- Warszawa.
- (x) Chłopskie Życie Gospodarcze. Tyg. - Łódź.
- Chrześcijanin. Mies. - Łódź.
- Comptes Rendues Mensuelles de la Cl. des Sc. Mathém. et Natur. -
-Cracovie.
- Currenda. Mies. - Tarnów.
- Cychry. Mies. - Kielce.
- Czasopismo Ogrodnicze. Mies. - Łódź.
- Czerwony Trójkąt. - Katowice /przedtem pod tytułem: Komunikaty
Polskiego Związku b. Więźni Politycznych.-
- Katowice/
- Dla Wszystkich.- Mies. - Warszawa.
- Dolnośląski Biuletyn Gospodarczy. Dwutyg. - Wrocław.
- Dolnośląski Dziennik Wojewódzki.- Wrocław.
- Dolnośląski Tygodnik Ludowy.- Wrocław.
- Dom, Osiedle, Mieszkanie, Mies.- Warszawa.
- Droga. Mies. - Kraków.
- Drogownictwo. Mies. - Warszawa.
- Działkowiec Polski. Mies. - Katowice.
- (x) Dziennik Urzędowy Głównego Urzędu Pomiarów Kraju. - Warszawa.
- Dziennik Urzędowy Izby Lekarskiej. Mies. - Kraków.
- Dziennik Urzędowy Kuratorium Okręgu Szkolnego Krakowskiego.-
-Kraków.
- Dziennik Urzędowy Kuratorium Okręgu Szkolnego Rzeszowskiego.-
-Rzeszów.

Dziennik Urzędowy Kuratorium Okręgu Szkolnego **Krakowsko-
Warszawskiego.** - Warszawa.

Dziennik Urzędowy Ministerstwa Kultury i Sztuki. - Warszawa.

Dziennik Urzędowy Ministerstwa Pracy i Opieki Społecznej.-
Warszawa.

Dziennik Urzędowy Ministerstwa Spraw Zagranicznych.- War-
szawa.

Dziennik Urzędowy Rady Narodowej i Zarządu Miejskiego m.st.
Warszawy. - Warszawa.

(x) Dziennik Urzędowy Zarządu Miejskiego w Łodzi.- Łódź /przed-
tem: Dziennik Zarządu Miejskiego w Łodzi/.

Echa Borów Nadbałtyckich. Mies. - Sopot.

Echo Energetyki. Mies. - Łódź.

Folkscajtung. Mies. - Warszawa.

Folksztyme. Mies. - Łódź.

Das Fraje Wort. /Mies./.- Łódź.

Gaz, Woda i Technika Sanitarna. Mies. - Warszawa.

Gazeta Podhalańska. Dwutyg. - Nowy Targ.

Gazeta Scienna "Nasz Parowóz" - Poznań.

Gazeta Włókn^{niarza}~~nik~~. Mies. - Łódź.

Gazetka Scienna. Dwutyg. - Ostród.

Głos Demokratyczny. Tygod.- Toruń.

(x) Głos Karmelu. Mies. - Kraków.

(x) Głos Prądnika - Prądnik.

Głos Warszawski. Mies. - Warszawa.

(x) Głos Wybrzeża. Mies. - Gdańsk-Gdynia.

Górnik. Dwutyg.- Katowice.

(x) Gromada. Mies.- Warszawa /przedtem pod tytułem: **Miesięcznik**
Instrukcyjny OM TUR.

Harcerstwo. Mies. - Warszawa.

Hasło Ogrodniczo-Rolnicze. Dwumies.- Tarnów.

Hodowca Koni. Mies. - Kraków.

Idisze Szrift.- Łódź.

Ilustracja Tygodniowa. Tyg.- Poznań.

Informacyjna Gazeta Świenna. - Sopot.

Informator. Mies. - Poznań.

Informator Gospodarczy. Dwutygodnik. - Częstochowa.

Informator Wyścigów Konnych. - Warszawa.

Informator Związku Zawodowego Pracowników Przemysłu Poligraficznego. - Poznań.

Inżynieria i Budownictwo. Mies. - Warszawa.

~~XXXXXX~~

Jedność. Tyg. - Rzeszów.

Jedność Ludowa. Tyg. - Kraków.

Jedność Mazowiecka /2 razy w tyg./ - Płock /w wyniku fuzji pism: "Jedność" i "Robotnik Mazowiecki"/.

Kielecki Dziennik Wojewódzki. - Kielce-Zamek.

Kobieta Dzisiejsza. Dwutyg. - Warszawa.

Komunikat Woj.Zw.Mł.Wiejskiej "Wici". Mies. - Lublin.

Komunikat Zjednoczenia Polskich Stowarzyszeń Hodowców Gołębi Pocztowych w Krakowie. - Kraków.

Kronika Diecezji Włocławskiej. - Włocławek.

Kupiec Lubelski. Mies. - Lublin.

Kupiec Polski. Mies. - Kraków.

Kwartalnik Telekomunikacyjny. Kwart. - Warszawa.

Las Polski. Mies. - Łódź.

Latarnia Morska. - Gdańsk.

Listy z Teatru. Mies. - Kraków.

Łąki i Pastwiska. Mies. - Kraków.

Łowiec Polski. Mies. - Warszawa.

Marynarz Polski. Mies. - Gdynia.

(x) Meander. Mies. - Warszawa.

Mechanik. Mies. - Warszawa.

Miesięcznik Kościelny. Mies. - Poznań.

Miesięcznik Pastorski Płocki. Mies. - Płock.

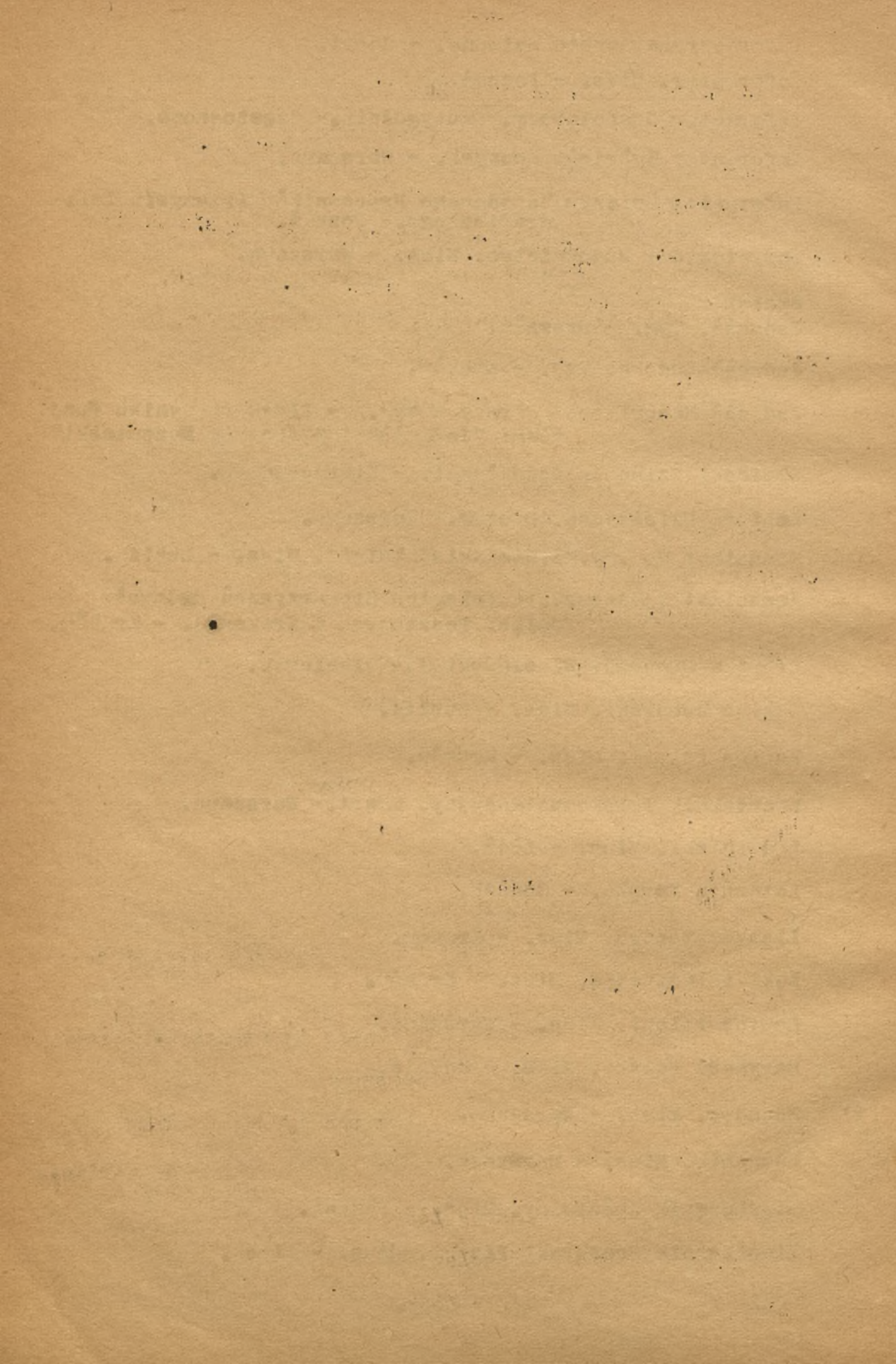

Młoda Gromada. Dwutyg. - Lublin.

Młoda Myśl Ludowa. Mies. - Warszawa.

Młoda Rzeczpospolita. Tyg. - Kraków

~~Młoda~~

Moda i Życie Praktyczne. Mies. - Warszawa.

Morski Biuletyn Informacyjny. Dwutyg. - Gdańsk.

Morski Przegląd Gospodarczy. Dwutyg. - Gdynia.

Mój Przyjaciel. Dwumies. - Kraków.

Msza Święta. Mies. - Poznań.

Myśl Współczesna. Mies. - Łódź.

Na Swoim. Dwutyg. - Lublin.

Nasz Głos. - Prądnik.

Nauki Nowego Testamentu. Mies. - Kraków.

Nowa Szkoła. Mies. - Warszawa.

Nowe Kadry. Mies. - Bytom.

Nowe Wyzwolenie. Tyg. - Warszawa.

Nowele, Powieści, - Kraków.

Nowy Świat Przygód. - Tyg. - Katowice.

Odnowa. Tyg. - Warszawa.

Odrodzenie Chrystusa. Mies. - Kraków.

Ogrodnik Dolnośląski. Mies. - Wrocław.

Okólnik Związku Zawodowego Pracowników Spółdzielni R.P. -
-Warszawa.

Olsztyński Dziennik Wojewódzki. - Olsztyn /przedtem:
Mezurski Dziennik Pełnomocnika Rządu/.

Opiekun Społeczny. Mies. - Warszawa.

Opinia. Warszawa-Łódź /przedtem pod tytułem "Ichud"/.

Orędownik Urzędowy Starostwa Pow. w Inowrocławiu. Dwutyg. -
-Inowrocław.

Świata Rolnicza. Mies. - Łódź.

Pafawag. Dwutyg. - Wrocław.

Państwo i Prawo. Mies. - Łódź.

Pasięka. Mies. - Warszawa.

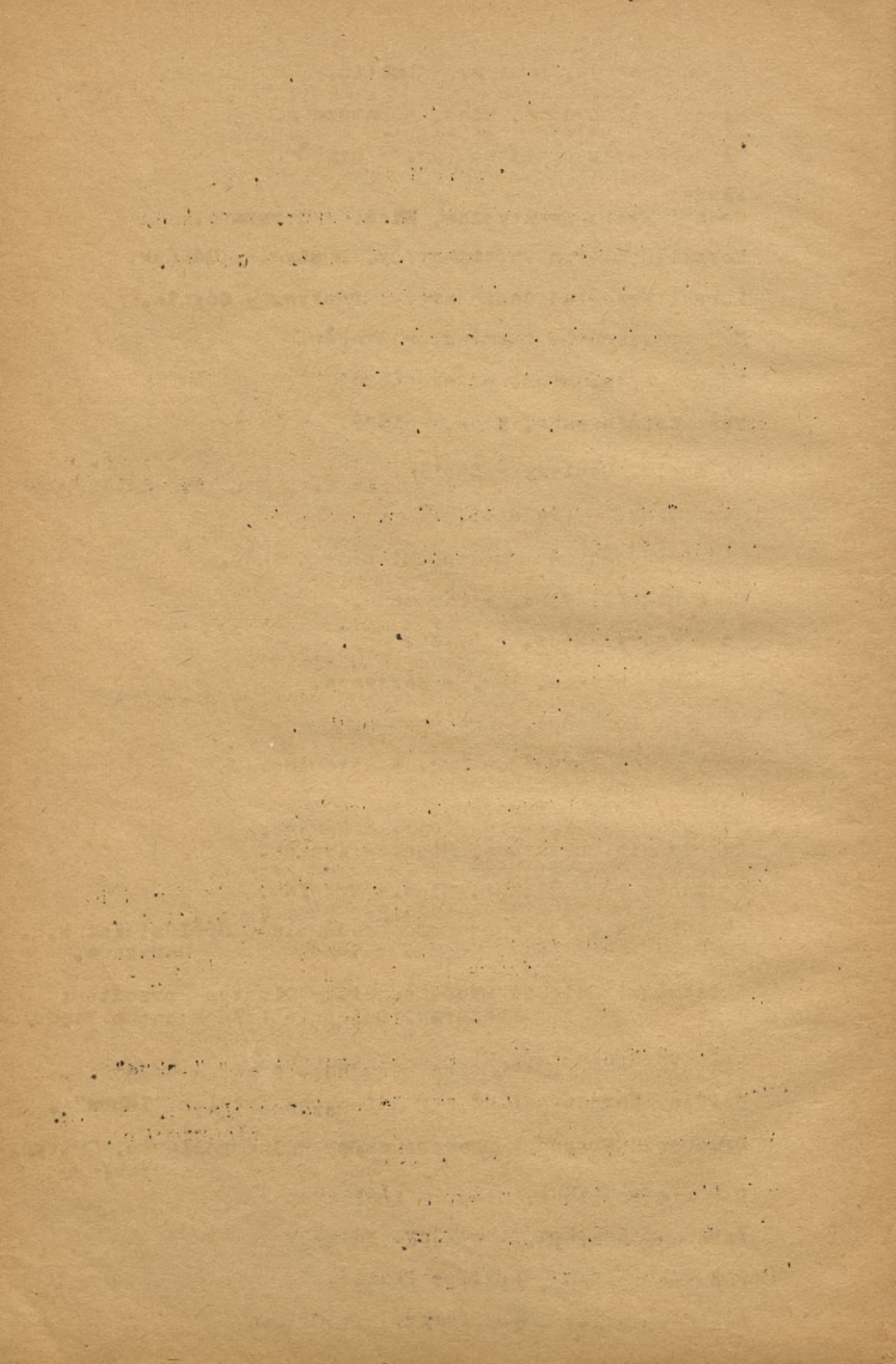

- Pierwiosnek. - Śrem.
- Pisemko Jarosławskich Kół Młodzieży P.C.K. - Rzeszów.
- Płomień. Dwutyg. - Warszawa.
- Pola Esperantisto. Mies. - Kraków.
- Politechnika. Mies. - Warszawa.
- Polonia. Rocznik. - Kraków.
- Polonista. Dwumies. - Łódź.
- Polska Niepodległa. Mies. - Warszawa.
- (x) Polski Tygodnik Lekarski. Tygodnik. - Warszawa.
- Poradnik Mleczarski i Jajczarski. - Łódź.
- (x) Poradnik Pracownika Społecznego. Mies. - Warszawa.
/przedtem pod tytułem: "Poradnik Propagandy"/.
- Posłaniec Serca Jezusowego. Mies. - Kraków.
- Praca Kobiet. Mies. - Warszawa.
- Praca, Opieka Społeczna. Kwart. - Warszawa.
- Pracownik Państwowy. Mies. - Warszawa.
- Pracownik Świadczeń Rzeczowych. Mies. - Warszawa.
- Przebojem. Dwutyg. - Łódź.
- Przebudowa. Mies. - Warszawa.
- (x) Przegląd Artystyczny. Mies. - Kraków.
- Przegląd Geograficzny. Kwart. - Warszawa.
- Przegląd Gorzelniczy. - Luciny, pow. Śrem.
- Przegląd Hodowlany. Kwart. - Kraków.
- Przegląd Kupiecki. Dwumies. - Gdynia.
- Przegląd Ogrodniczy. Mies. - Kraków.
- Przegląd Prasy Telekomunikacyjnej. Mies. - Warszawa.
- (x) Przegląd Pocztowy. Kwart. - Warszawa.
- Przegląd Rybacki. Kwart. - Warszawa.
- Przegląd Skórzany. Mies. - Łódź.
- Przegląd Telekomunikacyjny. Mies. - Warszawa.
- Przegląd Wielkopolski. - Poznań.
- Przegląd Wyścigowy. Niereg. - Warszawa.

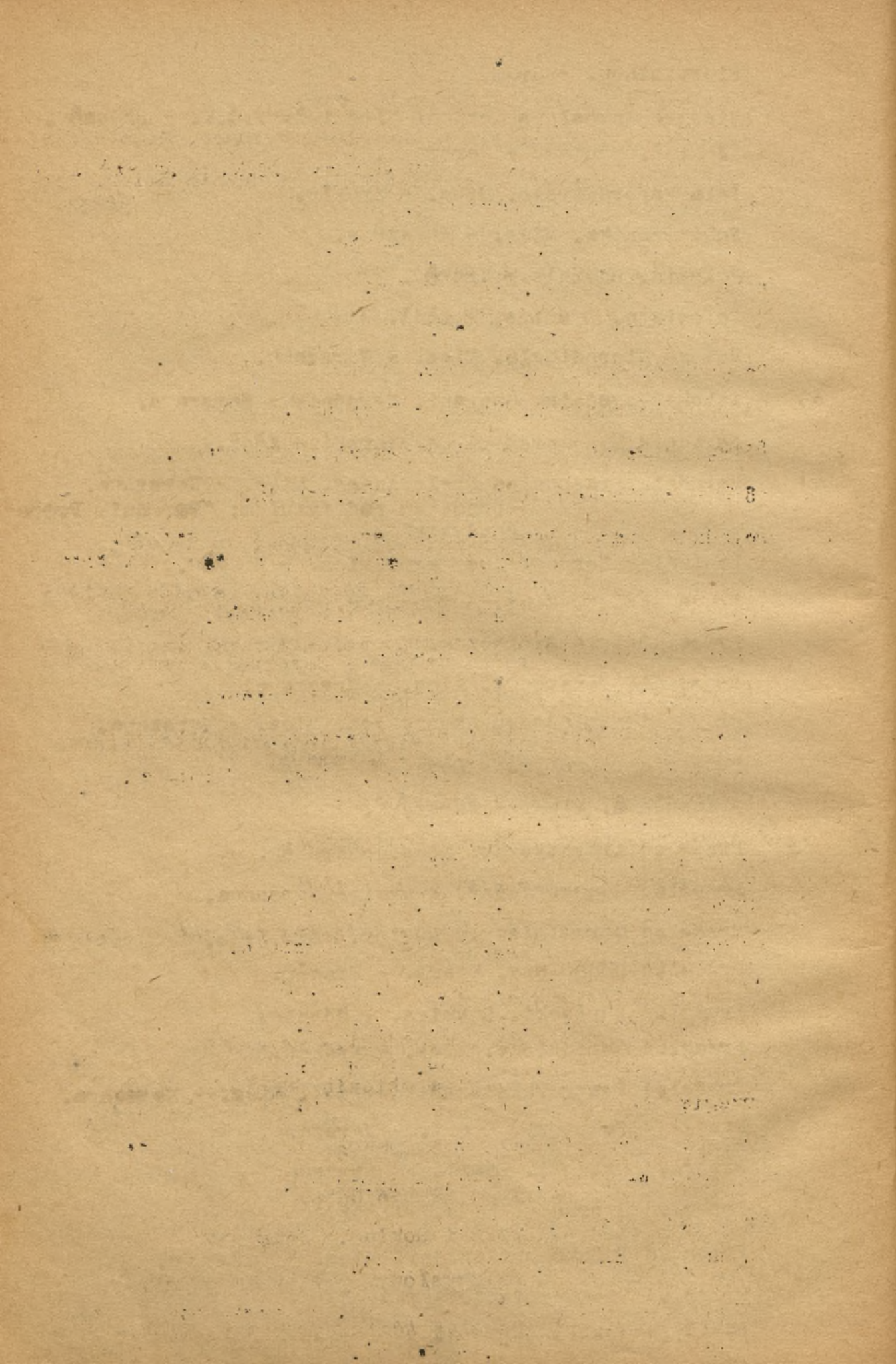

- Przemysł i Handel. Mies. - Rzeszów.
- Przepisy z Zakresu Prawa Administracyjnego. Mies.-Warszawa.
- Przewodnik dla opiekunów Spółdzielni Uczniowskich. Mies.-
-Łódź.
- Przygoda. Tyg. - Łódź.
- Przyjaźń. Mies. - Warszawa.
- Przysposobienie Rolnicze. Dwutyg.- Warszawa.
- Pszczelnictwo Współczesne. Mies. - Poznań.
- Radio. Mies. - Warszawa.
- Robotniczy Przegląd Gospodarczy. Mies. - Warszawa.
- Robotnik Morski. Tyg. - Gdańsk.
- Rocznik Polskiej Akademii Umiejętności. - Kraków.
- Rozkaz L... Związku Harcerzy Polskich. Komenda Krakow-
skiej Chorągwi Harcerzy.- Kraków.
- Rozkaz L... Związku Harcerzy Polskich. Komenda Krakow-
skiej Chorągwi Harcerzy.- Kra'ów.
- Rzeczy Ciekawe. Mies.- Warszawa.
- Samorząd Spółdzielczy. Biuletyn Inf.Zw.Spółdziel.Rew.
"Społem" - Warszawa.
- Samorządowiec. Mies. - Warszawa.
- Skrzydła i Motor. Tyg. - Warszawa.
- Sportowiec Ilustrowany. Tyg. - Łódź.
- Strażnica Zachodnia. Mies.- Katowice /przedtem: Sprawy
Zachodnie"/.
- Szczecin. Tyg.- Szczecin.
- Szczeciński Dziennik Wojewódzki.- Szczecin.
- Szkoła Rolnicza i Przysposobienia Rolnicze. Mies. -
- Rzeszów.
- Szkoły Wyższe. Kwart. - Warszawa.
- Śląsk. Mies.- Wrocław-Jelenia Góra.
- Śląski Goniec Ogłoszeń i Reklam.- Katowice.
- Śląski Informator Przemysłowy. Mies.- Katowice.
- Śląsko-Dąbrowski Przegląd Administracyjny. Mies.- Kato-
wice.

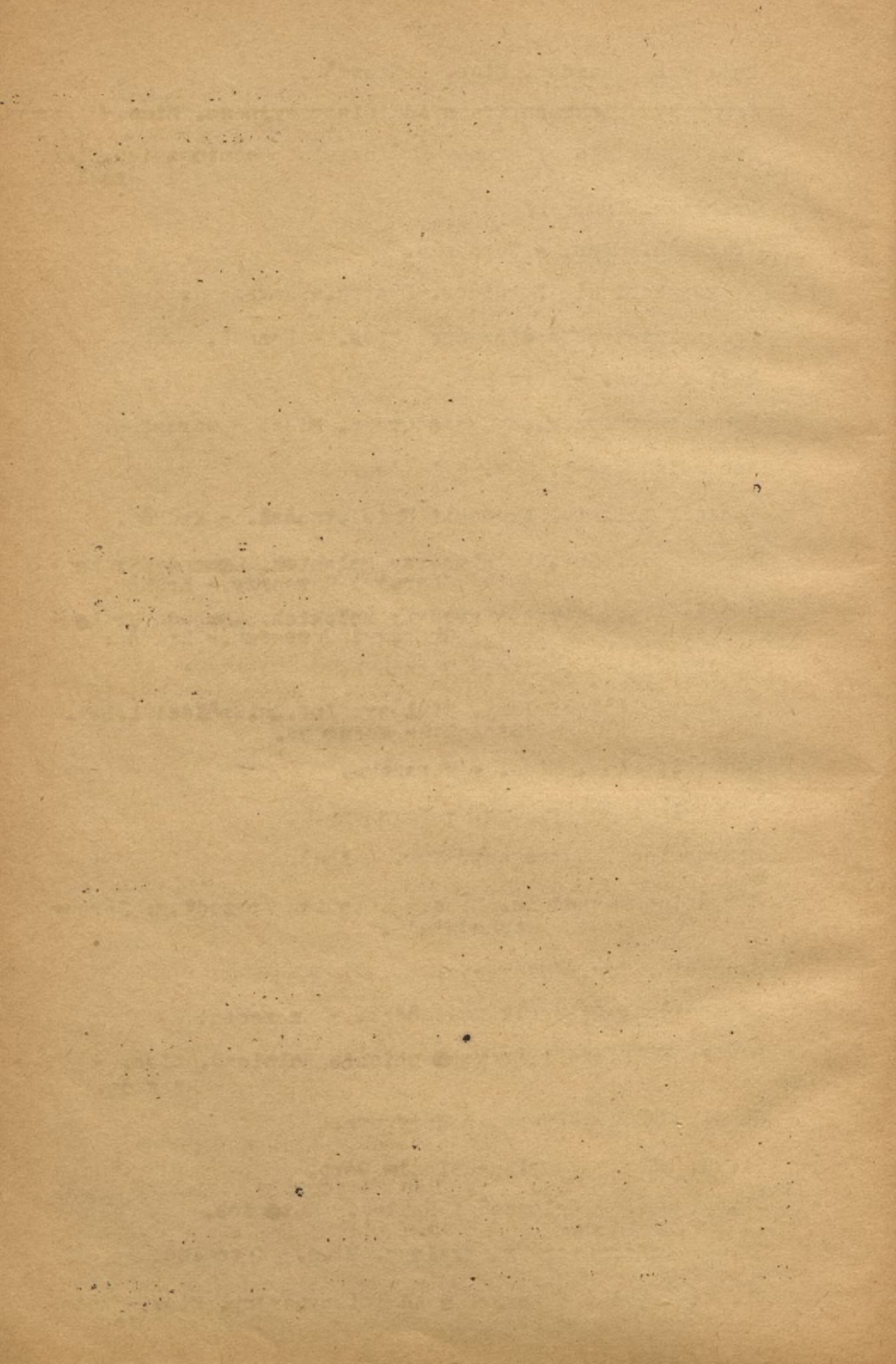

- Śpiewak. Mies.- Katowice.
- Świat Górnika. Mies. - Katowice /przedtem: "Górnik"/.
- (x) Światło. Dwutyg. Lublin /przedtem pod tytułem "Przewodnik Świetlicowy".
- Tydzień. Tyg.- Łódź.
- Tydzień Pracy. Tyg. - Bydgoszcz.
- Tygodnik Katolicki. Tyg.- Gorzów.
- Tygodnik Urzędowy m.Chorzowa.- Chorzów.
- Tygodnik Wrocławski. Tyg.- Wrocław.
- Unzer Wort. Dwutyg.- Łódź.
- Urania. Mies.- Kraków.
- W służbie Zdrowia. Mies.- Warszawa.
- Warszawa. Dwutyg.- Warszawa.
- Wiadomości Diecezjalne Łódzkie. Dwutyg.- Łódź.
- Wiadomości Korespondenta Rolnego G.U.S. - Warszawa.
- Wiadomości Telekomunikacyjne. Kwart. - Warszawa.
- Wiadomości Urzędu Patentowego. Mies. - Warszawa.
- Wiadomości Towaroznawcze. Mies. - Kraków.
- Wianuszek Maryi. Kwart. - Przemyśl.
- Wiatr od Morza. Mies. - Gdynia.
- Wiciowa Droga. Dwutyg. - Łódź.
- Wiedza i Życie. Mies. - Warszawa.
- Wież i Państwo. Mies. - Kraków.
- Wojskowy Przegląd Prawniczy. Kwart. - Warszawa.
- Wrocław. Tyg. - Wrocław.
- Wrocławski Dziennik Wojewódzki. - Wrocław.
- Wśród Młodych. Mies. - Kraków.
- Z Kraju i ze Świata /Gazeta ściana/. - Warszawa.
- Zachód - Luban /przedtem: "Na Straży"/ - 2-3 razy w tyg.
- Zagadnienia Literackie. Dwumies.- Łódź. /przedtem: Życie Literackie/.
- Zagadnienia Rolnicze. - Warszawa.
- Zdrowie Psychiczne. Kwart. - Warszawa.

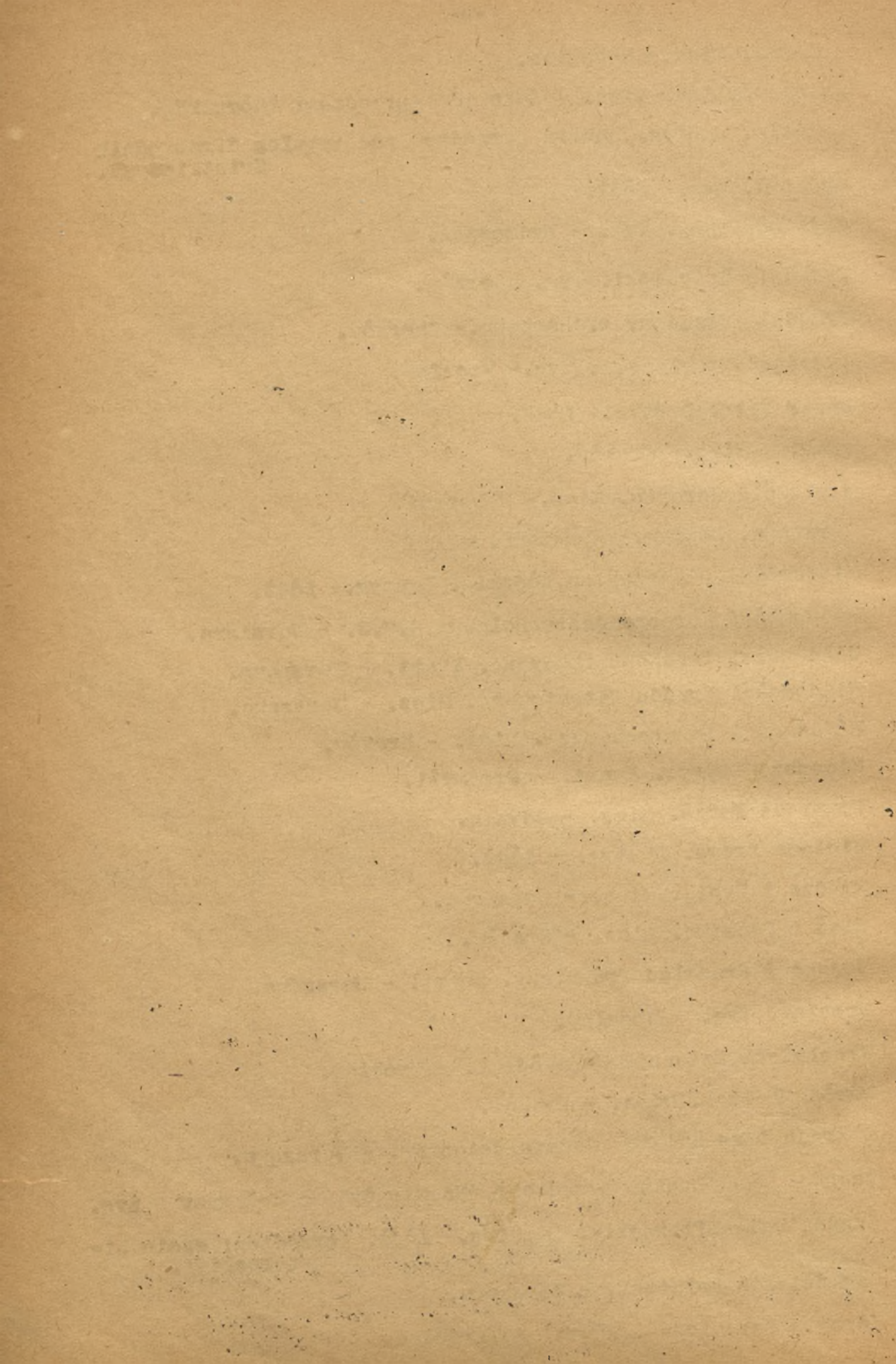

Zdrowie Publiczne. Mies. - Warszawa.

Zew Młodych. Mies.- Łódź.

Ziemia. Mies. - Warszawa.

Znak. Mies. - Kraków-Łódź-Lublin.

Związkowiec. Tyg. - Warszawa /przedtem pod tytułem: "Trybuna
Związkowca"/.

Zeglarz. Mies. - Sopot.

Zołnierz-Osadnik. Tyg. - Wrocław.

Zycie Nauki. Mies. - Kraków.

Zycie Osiedli Warszawskich. Spółdz.Mieszk. Dwutyg. - Warszawa.

Zycie Powiatu Błotńskiego. Mies. - Grodzisk-Mazowiecki

Zycie Rzemieślnicze. Mies. - Poznań.

Zycie Słowiańskie. Mies.- Warszawa.

Zycie Studenta. Dwutyg. - Gliwice.

Zycie Szkoły. Dwutyg. - Toruń.

Zycie Włókiennicze. Mies. - Łódź.

Zyciowcy. Mies. - Kraków.

Uzupełnienie.

Biuletyn Sławy K.B.W (niereg.) - Warszawa /wznawiony/.

Biuletyn Związku Zaw. Pracowników Dróg Kołowych R.P.(Mies.) -
Warszawa.

D w a g a: Tytuły oznaczone (x) są umieszczone w „Spisie Czasopism wchodzących w Polskę w latach 1944-1945”.



