

PIĘĆDZIESIĄTETRZECIE
SPRAWOZDANIE

ZWIĄZKU SPÓŁDZIELNI
ZAROBKOWYCH I GOSPODARCZYCH

1924

POZNAŃ 1925

NAKŁADEM ZWIĄZKU SPÓŁDZIELNI ZAROBKOWYCH I GOSPODARCZYCH
CZCIONKAMI Drukarni Św. Wojciecha w Poznaniu

PIĘCDZIESIĄTETRZECIE
SPRAWOZDANIE

ZWIĄZKU SPÓŁDZIELNI
ZAROBKOWYCH I GOSPODARCZYCH

1924

Biblioteka Jagiellońska



1003123585

P O Z N A Ń 1 9 2 5
NAKŁADEM ZWIĄZKU SPÓŁDZIELNI ZAROBKOWYCH I GOSPODARCZYCH
CZCIONKAMI DRUKARNI ŚW. WOJCIECHA W POZNANIU



63241

to

53(1924)

S p i s r z e c z y .

	Strona
Część I. Sprawozdanie Związku	5
1. Patronat	7
2. Kasa Związku	15
A. Rachunek dochodów i wydatków budżetowych za rok 1924	15
B. Bilans	15
3. Centralne instytucje związkowe	16
A. Wykaz instytucyj centralnych i filij	16
B. Wiadomości szczegółowe	17
C. Rachunek strat i zysków	18
D. Bilanse	18
E. Zestawienie poglądowe ważniejszych cyfr bilansowych	19
Część II. i III. Sprawozdanie Spółdzielni. Statistica pro 1924.	1
II. 1. Wykaz Spółdzielni za rok 1924	3
II. 2. Wykaz filij względnie punktów sprzedaży	11
II. 3. Wykaz Spółdzielni według siedziby	15
II. 4. Następstwo Spółdzielni wedle czasu powstania	19
II. 5. Wiadomości szczegółowe	21
III. 1. Członkowie Spółdzielni według zawodu i majątku	82
III. 2. Wkłady oszczędnościowe w Spółdzielniach kredytowych	104
III. 3. a) Udziały, pożyczki i dywidendy w Spółdzielniach kredytowych z nieograniczoną odpowiedzialnością	110
b) Udziały, odpowiedzialność, sumy odpowiedzialnościowe, pożyczki i dywidendy w Spółdzielniach kredytowych z ograniczoną odpowiedzialnością	115
c) Udziały, odpowiedzialność, sumy odpowiedzialnościowe i dywidendy w Spółdzielniach z ograniczoną odpowiedzialnością: Spółdzielnie rolniczo-handlowe, spożywców i różne	116
III. 4. Rachunek strat i zysków	119
III. 5. Bilanse	130
III. 6. Stosunek kapitału własnego do obcego i koszty handlowe w stosunku do obrotu	150
III. 7. Obroty towarowe Spółdzielni rolniczo-handlowych	160
III. 8. Zestawienie bilansów za lata 1873—1924 i obrotów za lata 1906/7—1923/24	164

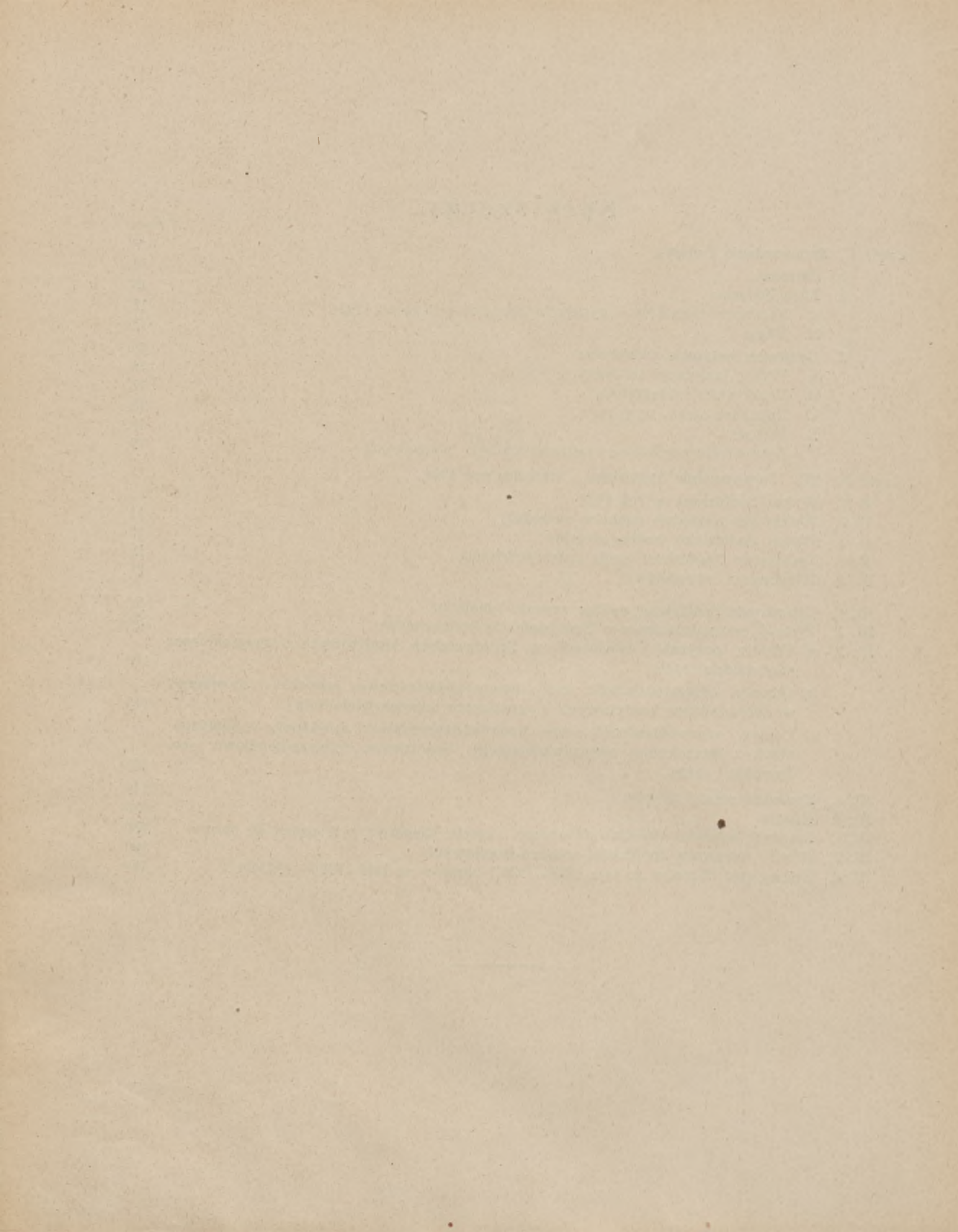

Część I.

Sprawozdanie Związku.

Treść:

1. Patronat.
 2. Kasa Związku.
 3. Centralne instytucje związkowe.
-

1. Patronat

Skład Patronatu:

- 1) Senator Ks. Prałat Stanisław Adamski z Poznania, Patron,
- 2) Senator Ks. Feliks Bolt ze Srebrnik, Wicepatron,
- 3) Dr. Włodzimierz Seydlitz z Poznania, Wicepatron,
- 4) Dr. Kazimierz Karasiewicz z Pobiedzisk,
- 5) Dr. Kazimierz Bajoński z Poznania,
- 6) Poseł Leon Pluciński ze Swadzimia,
- 7) Dr. Franciszek Spandowski z Poznania,
- 8) Antoni Śmielecki z Gniezna,
- 9) Józef Dreyza z Siemianowic,
- 10) Ks. Proboszcz Budaszewski ze Lwówka,
- 11) Ks. Kan. Wal. Dymek z Poznania,
- 12) Józef Trzciniński z Świerkowa,
- 13) Stanisław Kucharski, dyrektor Banku Związku Spółek Zarobkowych.

Rady Oddziałów:

I. Rada Oddziału Spółdzielni Kredytowych.

- 1) Senator Ks. Bolt, prezes,
- 2) Dr. Franciszek Spandowski, dyrektor zarządzający,
- 3) Ks. Prob. Dembiński z Pokrzydowa,
- 4) Fr. Sokołowski z Wroniek,
- 5) W. Wesółowski z Chelma,
- 6) St. Ziółcki z Wrześni,
- 7) Dyr. St. Kucharski z Poznania,
- 8) A. Śmielecki z Gniezna,
- 9) Wł. Stachowski z Gostynia,
- 10) St. Weyman z Inowrocławia,
- 11) Fr. Krajuszek z Siemianowic.

II. Rada Oddziału Spółdzielni Rolniczo-Handlowych.

- 1) Ks. Patron Adamski, prezes,
- 2) Adam Nowakowski, dyrektor zarządzający,
- 3) St. Anflink z Poznania,
- 4) Dr. J. Chosłowski z Czarnego Sadu,
- 5) J. Binerowski z Nowego Miasta †,
- 6) St. Mińczykowski z Poznania,
- 7) K. Dąbrowski z Łatkowa,
- 8) W. Wrobiński z Ostrowa,
- 9) A. Spitz z Tucholi,
- 10) J. Sierszeński z Lubawy,
- 11) Fr. Majchrzycki z Koszut.
- 12) K. Cichocki z Łązeczek,
- 13) Dyr. Z. Weiss z Poznania,

III. Rada Oddziału Spółdzielni Spożywców.

- 1) Wicepatron Dr. Włodzimierz Seydlitz, prezes,
- 2) Stanisław Broniarz, dyrektor zarządzający,
- 3) Dr. St. Mroczkowski z Poznania,
- 4) W. Sierszeński z Poznania,
- 5) St. Śliwiński z Poznania,
- 6) Ł. Gliszczyński z Wrześni,
- 7) N. Fenikowski, z Inowrocławia,
- 8) Dyr. Ernest Hellwig z Poznania,

IV. Kierownik Wydziału Naukowo-Prasowego i Redaktor „Poradnika Spółdzielni”.

Rus Kusztełan.

W biurach zatrudniano z końcem 1924 roku 33 urzędników wzgl. urzędniczek.

Działalność Patronatu.

Patronat odbył w 1924 r. sesje dnia 11 lutego, 2 kwietnia, 30 czerwca, 29 sierpnia, 7 października i 18 listopada. Nadto brali członkowie Patronatu udział w Sejmiku Spółdzielni tudzież zebraniach reprezentantów spółdzielni rolniczo-handlowych i spożywców jakoteż w innych zgromadzeniach spółdzielczych.

Patronat załatwiał na sesjach swoich sprawy, odnoszące się do spółdzielni a wynikające z ustaw i uchwał związkowych.

W szczególności omawiano sprawy, dotyczące: połączenia się ze Związkami w Warszawie i Lwowie; Konferencji Przewodników Spółdzielczości we Lwowie; waloryzacji zobowiązań przedwojennych, w szczególności hipotek i depozytów; stosunku organizacji rolniczych do Związku; sprawozdania z Konferencji Przewodników Spółdzielczości we Lwowie; przystosowania organizacji Banku Związku do potrzeb Spółdzielni w Polsce; Banku Osadniczego oraz mającej powstać instytucji parcelacyjnej w Warszawie; kwartalnych przedłożeń budżetowych; zmian władz w Centralach; przewalutowania bilansów na złote; terminu i porządku obrad Sejmiku; zamknięcia kasowego za rok 1923 i budżetu na rok 1924; przyjęcia nowych spółdzielni do Związku; organizacji Patronatu, propagandy, zmian personalnych.

Rada Oddziału Spółdzielni Rolniczo-Handlowych odbyła w roku 1924 dwa posiedzenia, na których załatwiono następujące porządki obrad:

Dnia 1 kwietnia 1924 r.: sprawozdanie Rady; „Rolniki” a zawodowe organizacje rolnicze; koncentracja zakupu i sprzedaży, w szczególności eksport zboża; rozszerzenie działalności „Rolników” na dział maszyn, narzędzi i artykułów żelaznych; potrzeby finansowe „Rolników” a sprawa podwyższenia kapitału udziałowego; kandydatury do Rady Oddziału; sprawy bieżące.

Dnia 10 listopada 1924 r. sprawozdanie Rady; omówienie porządku obrad zebrania Rady Spółdzielni w czasie Sejmiku; projekt zmiany regulaminu; ustalenie wysokości udziałów, kwot odpowiedzialnościowych i składek; sprawa kwartalnych rewizji w „Rolnikach”, dokonywanych przez zaprzysiężonych rewizorów ksiąg; sprawy bieżące.

Rada Oddziału Spółdzielni Spożywców odbyła w roku 1923/24 trzy posiedzenia, na których omówiono sprawy według następujących porządków obrad:

Dnia 26 października 1923 r.: sprawozdanie z działalności Rady; sprawa Kongresu Spółdzielni Spożywców; przyjęcie nowych spółdzielni; sprawy bieżące.

Dnia 9 maja 1924 r.: sprawozdanie z działalności Rady; przyjęcie nowych spółdzielni; ustalenie terminu oraz porządku obrad na Zjazd Delegatów Spółdzielni Spożywców; wnioski; sprawy bieżące.

Dnia 11 listopada 1924 r. sprawozdanie z działalności Rady; ustanowienie porządku obrad na Oddziałowe Zebranie Delegatów Spółdzielni Spożywców podczas Sejmiku; przyjęcie nowych spółdzielni; wnioski; sprawy bieżące.

Rewizje zwyczajne odbywają się z reguły co dwa lata.

Działalność rewizyjna Oddziałów przedstawia się w roku 1924 jak następuje:

Rodzaj czynności:	Oddz. Kred.	Oddz. Sp. R. H.	Oddz. Sp. Sp.	Ogółem
Rewizje zwyczajne (urzędowe)	136	52	41	229
Lustracje			147	147
Wizytacje*)			31	31
Rewizje techniczne i zestaw. bilansów	24	36	108	168
Ogółem:	160	88	327	575

Oprócz tego Związek porozumiewał się ustnie i piśmiennie ze spółdzielniami wszystkich typów celem usunięcia niedomagań wykrytych przez rewizorów. Niektóre spółdzielnie oddano członkom Patronatu pod szczególną bezpośrednią opiekę.

*) W zestawieniu nie uwzględniono 50 odbytych wizytacji w spółdzielniach kredytowych i rolniczo-handlowych.

Dziennik wykazywał ogółem 1190 korespondencji, okólników wysłano 47.

* * *

Sejmik Związku Spółdzielni Zarobkowych i Gospodarczych odbył się 25 i 26 listopada 1924 r. w Poznaniu w auli uniwersyteckiej.

Zebranie reprezentantów „Rolników” odbyło się 14 kwietnia 1924 r. w Poznaniu na sali Biblioteki Uniwersyteckiej.

Zebranie delegatów Spółdzielni Spożywców odbyło się 28 maja 1924 r. na sali Biblioteki Uniwersyteckiej.

W Sejmiku wzięli udział poza delegatami spółdzielni b. dz. pr. licznie przybyli przedstawiciele spółdzielczych organizacji innych dzielnic. Ogółem na Zjazd przybyło około 600 osób z czego przypada na spółdzielnie kredytowe i różne 285 delegatów, na spółdzielnie rolniczo-handlowe 158, na spółdzielnie spożywców 66, razem ze spółdzielni należących do Związku 509 delegatów. Resztę dopełnił przedstawiciele Związków spółdzielni, władz oraz goście. Wśród gości można było zauważyć J. E. Ks. biskupa Łukomskiego, wojewodę Bnińskiego, wiceprezydenta miasta dr. Kiedacza, senat. Szuldrzyńskiego, posła L. Plucińskiego, prezesa W. Izby Skarbowej Dr. Schmida i w. i. Nadto, na specjalne zaproszenie zaszczylił Sejmik swą obecnością bawiący w Poznaniu Ignacy Paderewski.

Pierwsze zebranie plenarne d. 25 listopada zagał o godz. 3 po poł. Ks. Patron Adamski, witając licznie zgromadzonych delegatów i gości, następnie poświęcił kilka słów wspomnienia ś. p. Dr. Stefczykowi i ś. p. Świdzińskiemu, których pamięć uczczono przez powstanie. Biuro ukonstytuowało się następująco: Na marszałka wybrano p. posła L. Plucińskiego, na sekretarzy pp. Misiaka, Cichockiego i Fenikowskiego. Do komisji dla zbadania rachunków za rok 1923 i etatu na rok 1924/25 wybrani zostali pp. Dr. Raszeja, Wesolowski, Dr. Mroczkowski, Wrobiński i Weyman.

Na powitalne przemówienie Ks. Patrona, skierowane do Ignacego Paderewskiego, tenże odpowiedział w bardzo serdecznych słowach, życząc Sejmikowi szczęśliwego przebiegu obrad, a organizacjom spółdzielczym pomyślnego rozwoju. Następnie sprawozdanie z działalności Związku i spółdzielni przedstawił p. Wicepatron Dr. Seydlitz, poczem Ks. Patron dał ogólny pogląd na stan i zagadnienia naszej organizacji spółdzielczej na tle ogólnych warunków gospodarczych w Polsce. Po wygłoszeniu tych referatów przewodniczący zamknął o godz. 5 i pół pierwsze posiedzenie plenarne. Wieczorem od godz. 7 i pół zaczęły się obrady zebrania oddziałowych, które trwały do godz. 10 wzgl. 10 i pół.

Następnego dnia 26 listopada o godz. 8 i pół rano w kościele Farnym odbyła się msza św. na intencję Sejmiku. Od godz. 10-tej odbywały się dalsze obrady oddziałowe. Po południu tego samego

dnia o godz. 3 rozpoczęło się drugie posiedzenie plenarne, na którym przewodniczył w nieobecności marszałka Ks. Patron Adamski. Po wygłoszonym przez p. Dyr. Kucharskiego sprawozdaniu Banku Związku Spółek Zarobkowych i zatwierdzeniu uchwał, przyjętych na zebraniach oddziałowych, uchwalono przystąpienie Związku do Unji Związków Spółdzielczych i zmianę ustaw Związku. W dalszym ciągu przystąpiono do wyboru Patronatu, w skład którego weszli jednogłośnie wybrani: Ks. Patron Adamski, Wicepatron Ks. Sen. Bolt, Wicepatron Dr. Wł. Seydlitz, Dr. Karasiewicz, Dr. Bajoński, Ks. Budaszewski, Dyr. Śmielecki, Dyr. Dreyza, poseł Pluciński, Józef Trzciniński, Ks. Kan. Dymek i Dr. Spandowski oraz z ramienia Banku Związku Dyr. St. Kucharski.

Przedłożone rachunki roczne Związku za rok 1923 zostały akceptowane, poczem Sejmik udzielił Patronatowi pokwitowania, przyjął etat na rok 1924 i 25 i uchwalił wysokość składek.

Wkońcu sekretarz odczytał protokół Sejmiku, który przyjęto bez zmian. Po wyczerpaniu porządku obrad i podziękowaniu obecnym za przybycie i udział w Sejmiku, w szczególności gościom i prasie, Ks. Patron zamknął posiedzenie o godz. 6.

PORZĄDEK OBRAD.

A.

Dnia 25-go listopada, we wtorek,
o godz. 3-ej po południu.

Pierwsze Zebranie Plenarne:

1. Zagajenie Sejmiku.
2. Sprawdzenie pełnomocnictw delegatów.
3. Ukonstytuowanie biura.
4. Przyjęcie porządku obrad.
5. Wybór komisji dla zbadania rachunków rocznych za rok 1923-ci i etatu na lata 1924/1925.
6. Sprawozdanie z działalności Związku.
7. Główne zagadnienia naszej organizacji spółdzielczej na tle ogólnych warunków gospodarczych w Polsce.

B.

O godz. 7^{1/2} wieczorem oraz następnego dnia przed południem, począwszy od godz. 10-ej rano obradować będą na podstawie niżej podanych porządków obrad

ZEBRANIA ODDZIAŁOWE:

I. Zebranie Delegatów Spółdzielni Kredytowych:

- a) Sprawozdanie z działalności Oddziału.
- b) Sprawozdanie Oddziału Spółdzielczego Banku Związku Spółek Zarobkowych.

- c) Przeszacowanie bilansów w Spółdzielniach Kredytowych oraz ustanowienie wysokości udziałów i sum odpowiedzialnościowych.
- d) Sprawa ujednoczenia stawek procentowych od depozytów i pożyczek z uwzględnieniem rozporządzenia o lichwie pieniężnej i wytycznych Banku Polskiego.
- e) Sprawa przerechowania depozytów oraz kwestja przyszłych oszczędności w Spółdzielniach Kredytowych.
- f) Jakiemi zasadami winny się kierować Spółdzielnie Kredytowe w swej gospodarce finansowej.
- g) Wybór Rady Oddziału.

II. Zebranie Delegatów Spółdzielni Rolniczych:

- a) Sprawozdanie z działalności Oddziału.
- b) Sprawozdanie Oddziału Spółdzielczego Banku Związku Spółek Zarobkowych.
- c) Sprawozdanie Centrali Rolników.
- d) Sprawozdanie Związkowej Centrali Maszyn.
- e) Przeszacowanie bilansów w Spółdzielniach rolniczych i ustanowienie wysokości udziałów i sum odpowiedzialnościowych.
- f) Właściwe formy współpracy „Rolników“ z Centralą Rolników w zakresie spraw handlowych.
- g) Rola Spółdzielczości wobec zmienionych koniunktur w rolnictwie.
- h) Wybór Rady Oddziału.

III. Zebranie Delegatów Spółdzielni Spożywców:

- a) Sprawozdanie z działalności Oddziału.
- b) Sprawozdanie Oddziału Spółdzielczego Banku Związku Spółek Zarobkowych.
- c) Sprawozdanie Hurtowni Spółek Spożywców.
- d) Przeszacowanie bilansów w Spółdzielniach Spożywców i ustanowienie wysokości udziałów i sum odpowiedzialnościowych.
- e) Zasady i cel kooperacji spożywców, a nasze Spółdzielnie.
- f) Jaką winna być gospodarka handlowa Spółdzielni Spożywców wobec warunków i aktualnych zadań wytworzonych z chwilą uporządkowania stosunków walutowych kraju.
- g) Jaki sposób obliczania i wydzielania dywidendy towarowej jest najodpowiedniejszy dla naszych Spółdzielni Spożywców?
- h) Wybór Rady Oddziału.

C.

Dnia 26-go listopada, w środę
o godz. 8^{1/2} rano

Msza św. na intencję Sejmiku w kościele
Farnym.

Po południu o godz. 3-ej

Drugie Zebranie Plenarne:

8. Sprawozdanie Banku Związku Spółek Zarobkowych.
9. Zatwierdzenie uchwał oddziałowych.
10. Stan organizacji spółdzielczej w Polsce i uchwała dotycząca przystąpienia do „Unji Związków Spółdzielczych”.
11. Zmiana ustaw Związku.
12. Wybór Patronatu.
13. Przedłożenie obrachunków rocznych Związku za r. 1923 i udzielenie pokwitowania.
14. Przyjęcie etatu na r. 1924 i 1925 i ustanowienie wysokości składek.
15. Zamknięcie Sejmiku.

A.

REZOLUCJE ODDZIAŁOWE ZATWIERDZONE
PRZEZ SEJMIK.

a) dotyczy spółdzielni kredytowych,
rolniczo-handlowych i spóżywców
do punktu A. Ic, Iie, IIId.

A. Przeszacowanie bilansów we wszelkiego rodzaju Spółdzielniach związkowych (kredytowych, rolniczo-handlowych, spóżywców i różnych) winno wiernie przedstawiać stan majątku Spółdzielni. Dlatego przeszacowanie skutecznie należy ściśle według przepisów wskazanych w odnośnych rozporządzeniach.

Jedynie w tych Spółdzielniach kredytowych, które — ograniczone w możliwościach zarobkowania, a wierne swym zasadom pomagania członkom — nie zdołały uchronić nawet własnego kapitału przed utratą realnej wartości z powodu dewaluacji marki polskiej, Sejmik poleca odstąpić od waloryzacji udziałów, w szczególności tam, gdzie przeszacowany majątek Spółdzielni nie zapewnia waloryzacji w wysokości odpowiadającej nakładowi czasu przy jej przeprowadzeniu. W tych wypadkach należy ewentualny majątek przelać do funduszy rezerwowych.

B. Ze względu na konieczną potrzebę przywrócenia Spółdzielniom przedwojennej sprawności finansowej i handlowej oraz w celu osiągnięcia właściwego stosunku kapitałów własnych do obcych, Sejmik poleca z okazji tegorocznych Walnych Zgromadzeń niezależnie od ustawowej konieczności podwyższenia udziałów do wysokości najwyższego udziału powstałego wskutek waloryzacji oraz niezależnie od tego, czy Spółdzielnia posiadać będzie majątek własny, umożliwiający w mniejszym lub w większym stopniu waloryzację udziałów i rezerw,

aby nowe udziały ustanowione zostały według norm przedwojennych, w szczególności;

I. W Spółdzielniach kredytowych z odpowiedzialnością nieograniczoną udział winien wynosić przynajmniej 500 zł, a roczna wpłata i wstępne nie niżej 10 zł;

II. w Spółdzielniach kredytowych z odpowiedzialnością ograniczoną udział winien wynosić przynajmniej 1000 zł, roczna wpłata 50 zł, wstępne 20 zł, a odpowiedzialność dodatkowa 1000 zł za każdy zadeklarowany udział.

Ustanowienie rocznych wpłat nie przesądza możliwości ściągania wyższych rat na udziały w pewnym procentualnym stosunku do udzielonych pożyczek.

Ze względu na to, że ściągnięcie pełnego udziału wymagać będzie dłuższego okresu czasu, w którym prawdopodobnie zdobycie kapitałów obcych z powodu niskiego kapitału własnego nastęrczałoby wiele trudności, Sejmik uważa, że dla Spółdzielni kredytowych najbardziej odpowiednią formą jest odpowiedzialność nieograniczona.

III. W „Rolnikach” udziały winny być ustanowione w wysokości 200 zł, a odpowiedzialność dodatkowa w wysokości pięciokrotnej sumy zadeklarowanych udziałów. Udziały mogą być wpłacane ratami i dopełniane ze zwrotów i nadpłat towarowych w ciągu lat 10, przyczem minimalna roczna wpłata winna być ustanowiona na 20 zł.

W związku z powyższem Sejmik poleca w statutach „Rolników” zmienić w § 13 pierwsze zdanie w tym sensie, że członek może wystąpić ze Spółdzielni za dwuletniem pisemnem wypowiedzeniem.

IV. W Spółdzielniach spóżywców udziały winny być ustanowione najmnie na 25 zł, a dodatkowa odpowiedzialność — w wysokości zadeklarowanych udziałów. Udziały mogą być wpłacane ratami i dopełniane ze zwrotów i nadpłat towarowych w ciągu jednego roku, przyczem minimalna wpłata miesięczna powinna być ustanowiona na 2 zł, a wstępne nie powinno być wyższe ponad 2 zł.

C. Jednocześnie Sejmik przypomina wszystkim Spółdzielniom uchwałę z roku 1912, aby zajęły się pilnem zdobywaniem nowych członków, ściąganiem nowych udziałów i obfitem zaopatrywaniem rezerw.
do punktu A. I d.

Walkę z rozpowszechnioną lichwą pieniężną podjęło państwo polskie, ograniczając rozporządzeniem Prezydenta Rzplitej „O lichwie pieniężnej” stawki procentowe, pobierane w instytucjach kredytowych. Spółdzielnie, których walnem zadaniem jest zwalczanie lichwy procentowej, wszelkimi im dostępnymi sposobami, winny popierać dążenia państwa do zwalczania lichwy i ściśle się stosować do wskazań Rządu oraz Banku Polskiego.

Stawki procentowe, obliczane od wkładów oszczędnościowych, pozostawać winny w takim stosunku do stawek dozwolonych przy pożyczkach,

aby konieczny do pokrycia kosztów administracyjnych Spółdzielni zysk był zapewniony.

do punktu A. Ie.

Dotkliwe straty, jakie ponieśli deponenci Spółdzielni Kredytowych przez dewaluację, są wynikiem niezależnych od Spółdzielni przewrotów ekonomicznych, a nie skutkiem nieprzezornej gospodarki Spółdzielni. Sejmik stwierdza, że Spółdzielnie, ulegając obowiązującym przepisom prawnym, były zniewolone do przyjmowania zwrotu wypożyczonych pieniędzy w walucie zdeprecjonowanej bez możliwości uchronienia się od strat stąd wynikających. Spółdzielnie Związkowe nie odmawiały nikomu wypłaty wkładów oszczędnościowych, a posiadając w pewnym okresie nadmiar gotówki, mogły spłacić wszystkie wkłady. W myśl zasad gospodarki finansowej i poleceń Sejmików, Spółdzielnie były obowiązane mieć w pogotowiu gotówkę potrzebną do spłacenia wkładów, płatnych w krótkich terminach wypowiedzenia i nie mogły zatem umieszczać jej w sposób, nie pozwalający na szybkie zrealizowanie.

Sejmik stwierdza dalej, iż Spółdzielnie Kredytowe nie zdołały uchronić od strat nawet swych własnych funduszy rezerwowych i udziałów członków.

Przesunięcie na Spółdzielnie obowiązku przechowania wkładów oszczędnościowych wówczas tylko byłoby możliwe, jeśli równocześnie z obowiązkiem przechowania przysługiwałoby Spółdzielniom łatwo i bez kosztów wykonalne prawo żądania od dłużników, którzy swe długi spłacili, dopłaty różnicy dewaluacyjnej.

Sejmik domaga się uregulowania sprawy waloryzowania depozytów na drodze ustawowej dla Spółdzielni, którą rozporządzenie waloryzacyjne z dnia 14. 5. 1924 roku narazie jeszcze pominęło, z uwzględnieniem zasad powyższych.

Sejmik stwierdza nadto, że Spółdzielnie Kredytowe nie pragną korzystać z uprawnień, jakie im w stosunku do dłużników daje rozporządzenie waloryzacyjne ku wyłącznej swej korzyści i dlatego uważa za wskazane takie ujęcie przepisów dla Spółdzielni, które umożliwiają całkowite wzgl. poważne przywrócenie rezerw Spółdzielni, a rozliczenie wykazanej ponadto nadwyżki majątku równomiernie na udziały i depozyty.

Sejmik stwierdza, że dotychczasowy niedostateczny napływ oszczędności do Spółdzielni nie jest wynikiem braku waloryzacji wkładów. Zważywszy jednakże, iż dobrobyt i przyszłość gospodarza Polski zależne są od gromadzenia oszczędności w instytucjach finansowych i stworzenie w ten sposób zdrowego i dogodnego kredytu, nieodzownego dla wszystkich warstw zarobkujących. Sejmik poleca Zarządom i Radom Nadzorczym Spółdzielni, aby, nie zrażając się niesłusznymi i bezpodstawnymi zarzutami z powodu zdewaluowania się dawniejszych depozytów, podjęli od nowa akcję krzewie-

nia zmysłu oszczędnościowego w społeczeństwie i pozyskania wkładów dla Spółdzielni Kredytowych w myśl rezolucyj przyjętych na dawniejszych Sejmikach.

do punktu A. I f.

Spółdzielnie Kredytowe, czerpiące w obecnej chwili kapitał obrotowy w znacznej części z redyskontu weksli, udzielać kredytu mogą wyłącznie na podstawie weksla krótkoterminowego, nadającego się do dalszego dyskontowania.

Sejmik stwierdza, że skup weksli przez Bank Polski nie wystarcza zupełnie na pokrycie uzasadnionego zapotrzebowania kredytowego członków, w szczególności członków, rekrutujących się z drobnego rolnictwa, kupiectwa i przemysłu, dalej, że dotąd z banków państwowych wyznaczone kredyty krótkoterminowe są zbyt szczupłe i nie wystarczają do dostatecznego podniesienia stanu średniego.

Sejmik uważa, że wydajniejsza pomoc instytucji państwowych byłaby w czasach obecnych pożądaną i przeznaczoną na zasilenie średnich i drobnych warsztatów pracy kwoty dotrą do rąk właściwych najlepiej za pośrednictwem Spółdzielni Kredytowych.

Sejmik wychodzi jednakże z tego założenia, iż tego rodzaju kredyty są pomocą tylko przejściową i zaleca, aby Spółdzielnie Kredytowe starały się dojść na samowystarczalności przez intensywne ściąganie udziałów i depozytów krótko- i długoterminowych.

b) dotyczy spółdzielni rolniczo-handlowych.

do punktu A. II f.

Przyjmując pod uwagę zmiany, jakie zaszły w stosunkach gospodarczych i handlowych ziem polskich był. zaboru pruskiego oraz fakt istnienia w różnych Związkach Spółdzielczych krajowych i zagranicznych związkowych central handlowych w formie:

- a) spółdzielni z ogr. wzgl. nieogr. odpowiedzialn.,
 - b) spółek z ograniczoną odpowiedzialnością,
 - c) spółek akcyjnych z akcjami uprzywilejowanymi wzgl. imiennymi,
- jak również fakt stosowania przez związkowe centrale zasad:
- przymusowych i wyłącznych, lub dowolnych stosunków handlowych w formie:
 - a) czystego komisju.
 - b) komisju z odstawą towarów na śpichrz centrali i rozliczania należności na podstawie średnich cen.
 - c) zakupu i sprzedaży towarów na własny rachunek.

Sejmik uchwała, że aż do czasu zbadania przez Patronat, czy i w jakiej mierze zachodzi koniecz-

ność przeprowadzenia zmian w dotychczasowych zasadach stosunku spółdzielni do central handlowych w zakresie spraw handlowych oraz w jakim kierunku ewentualne zmiany pójść powinny, spółdzielnie obowiązane są do ścisłego przestrzegania nadal przepisów § 7-go Regulaminu dla Oddziału Spółdzielni rolniczych i § 8-go Regulaminu dla Zarządu „Rolnika“ i do załatwiania wszystkich swoich interesów handlowych przede wszystkim z centralami związkowymi, którymi są: Centrala Rolników, Związkowa Centrala Maszyn, Związek Spółdzielni Mleczarskich i Jajczarskich, a dla spraw pieniężnych i kredytowych Bank Związku Spółek Zarobkowych.

do punktu A. IIg.

Wobec zmienionych warunków ekonomicznych spodziewać się należy, że rolnictwo województw zachodnich dokona poważnych zmian w kierunku swej produkcji. Doświadczenia innych państw wykazują, że w chwilach zmian ekonomicznych w rolnictwie spółdzielczość nieodzownym jest środkiem zapewnienia rentowności produkcji i największej korzyści dostosowania jej do rynków zbytu.

Sejmik przyjmuje do wiadomości, iż Związek Spółdzielni, świadom wynikających stąd nowych zadań, bada sprawę i przygotowuje materiały potrzebne do zaznajomienia społeczeństwa ze spółdzielczymi sposobami pracy w tej dziedzinie celem ułatwienia zakładania Spółdzielni dla zbytu produktów roślinnych i zwierzęcych oraz fachowej nad takimi Spółdzielniami opieki.

c) dotyczy spółdzielni spóżywców,
do punktu A. IIIe.

Zważywszy,

że spółdzielnie spóżywców łączą w sobie dla celów samoobrony i samopomocy najszerze koła społeczeństwa polskiego, które przez zgromadzenie drobnych funduszy w stale rosnące kapitały udziałowe i przez swą zbiorową odpowiedzialność znajduje dostęp do dogodniejszych źródeł zakupu,

że zadaniem ich jest nie tylko obrona interesów ekonomicznych swych członków przez dostarczanie artykułów pierwszej potrzeby w jakości doborowej i po cenach uczciwych, ale zarazem wychowanie szerokich mas społeczeństwa pod względem działalności ekonomiczno - handlowej i uświadamianie ich o sile i korzyściach zbiorowej organizacji ekonomicznej,

Sejmik przypomina, że społeczny kierunek wnień w działalności spółdzielni spóżywców zająć pierwsze miejsce.

Zważywszy nadto, iż pośrednictwo artykułami pierwszej potrzeby znajduje się jeszcze w Polsce przeważnie w rękach żywołów obcych społeczeństwu polskiemu, zagrażających w ostatnich czasach także województwom zachodnim, Sejmik widzi w silnie zorganizowanej spółdzielczości spóżywczej

doniosły czynnik, umożliwiający objęcie tej dziedziny handlu w ręce polskie, a wychowujący zarazem cały zastęp ludzi, którzy czy to w pracy w spółdzielni, czy w życiu społecznym sprawie unarodowienia handlu oddadzą poważne usługi.

Przy wypełnianiu powyższych zadań winny spółdzielnie spóżywców przestrzegać w poczynaniach swoich zasad neutralności oraz powszechności organizacji spóżywczych.

Organa spółdzielni, a w szczególności Rady Nadzorcze, są powołane do czuwania nad czystością zasad i do należytego przeprowadzania zadań spółdzielni, w szczególności winny stosunki handlowe spółdzielni ściśle utrzymywać w ramach organizacji, a stanowczo wykluczyć stosunki z firmami niedopuszczonymi przez organizację związkową.

Celem zaznajomienia ogółu członków z zadaniami spółdzielni i zainteresowania ich jej działalnością, wzywa Sejmik Zarządy i Rady Nadzorcze spółdzielni spóżywców do częstego urządzania zebrań informacyjnych członków, na których Zarządy i Rady Nadzorcze winny zdawać obszernie sprawozdanie ze swej działalności i pouczać swych członków przez referaty z dziedziny spółdzielczości.

do punktu A. III f.

I. Celem postawienia sprawności swej na najwyższym poziomie, należy w wewnętrznej organizacji spółdzielni spóżywców przestrzegać, aby

- a) na kierowniczych stanowiskach stali ludzie dzielni i uczciwi.
- b) do pracy w spółdzielniach przyciągać ludzi o wyrobionem poczuciu społecznym, którzy bezinteresownie swą pracą wspomagać będą spółdzielnię.
- c) Zarządy i Rady Nadzorcze stosowały w wydatkach administracyjnych i handlowych jak najdalej posuniętą oszczędność.
- d) własne fundusze obrotowe wzmocnić do tego stopnia, by nie stały w dysproporcji do funduszy obcych, których oprocentowanie zbyt obciąża spółdzielnię i które mogą w krytycznych chwilach stać się dla niej niebezpieczne.
- e) przestrzegano zasadę sprzedaży li tylko za gotówkę, wykluczając sprzedaż na kredyt w jakiegokolwiek formie.
- f) przy kalkulacji cen na towary stosowano się do uczciwych zasad kupieckich, oddziałując zarazem na rynek miejscowy przez oddawanie swym członkom towaru doborowej jakości i po cenach przystępnych.

II. Działalność handlowa spółdzielni spóżywców winna dążyć na zewnątrz do zcentralizowania w pokryciu wszelkich swych zapotrzebowań we własnej centralnej instytucji, którą jest H. S. S. W tym celu spółdzielnie powinny przy dokonywaniu wszystkich transakcyj handlowych korzystać z urządzeń i pośrednictwa H. S. S. Częste, choćby

tylko informacyjne komunikowanie się z H. S. S. przyczyni się do zacieśnienia stosunków spółdzielni ze swoją centralą handlową, a dokonywania zakupów uzależni H. S. S. od potrzeb spółdzielni i da możliwość spółdzielniom wywierania odpowiedniego wpływu na działalność H. S. S. Sejmik stwierdza zarazem, że od sprawnej i silnej centralnej organizacji handlowej zależną jest samodzielność i rozwój spółdzielni spóżywców, a przede wszystkim wszystkich mniejszych i średnich spółdzielni.

III. Niemniej jest konieczne, aby organa spółdzielni współdziałały z rządem na tle walki z drożyzną. W tym celu wzywa się spółdzielnie spóżywców, ażeby przy ustanawianiu komisji drożyznianych przy władzach wojewódzkich i przy starostwach zabiegały, by w skład tychże komisji wybrano przedstawicieli spółdzielni spóżywców.

B.

REZOLUCJE PLENARNE SEJMIKU.

Sejmik przyjmuje z uznaniem do wiadomości projekt połączenia czterech Związków Spółdzielczych w „Unję Związków Spółdzielczych” i godzi się jednomyślnie, zarówno na przystąpienie Związku Spółdzielni Zarobkowych i Gospodarczych do „Unji Związków Spółdzielczych”, jak i na zasady podstawowe i organizacyjne, w przedłożonym projekcie statutu Unji wyrażone.

do punktu 13.

Na wniosek referenta p. Dyr. Kucharskiego Sejmik przyjmuje zamknięcie rachunków Związku za r. 1923. wykazujące w dochodzie sumę 15 554 806 547.89 mkp., a w rozchodzie sumę 13 619 289 794.17 mkp. i bilans Związku za rok 1923 balansujący sumą 13 054 916 650.72 mkp. i udziela Patronatowi pokwitowania z przeniesieniem remanentu na rok następny.

do punktu 14.

Na wniosek referenta p. Dyr. Kucharskiego Sejmik powziął następującą uchwałę:

Ponieważ Redakcja i Administracja „Poradnika Spółdzielni” przechodzi z dniem 1. 1. 1925 do „Unji” wzgl. Spółki Wydawnictw Spółdzielczych, Sejmik uchwala na pokrycie kosztów wydawnictwa, że wszystkie spółdzielnie związkowe, jako też oddziałowe, zobowiązane są abonować „Poradnik w 2 egzemplarzach i osobno opłacać abonament.

Celem pokrycia kosztów wydawnictwa „Głosu Spóżywców” Sejmik zaleca, powołując się na poprzednią uchwałę Reprezentantów Spółdzielni Spóżywców z dnia 30. 9. i 1. 10. 1920 r., aby Spółdzielnie Spóżywców związkowe jak i oddziałowe abonowały „Głos Spóżywców”, a mianowicie jeden egzemplarz na 20-tu członków, opłacając osobno abonament.

Na wniosek referenta p. Dyr. Kucharskiego Sejmik przyjmuje etat Związku za rok 1924, wykazujący

w rozchodzie sumę 191 400 zł i uchwała na pokrycie niedoboru Oddziału Spółdzielni kredytowych jednorazową składkę, w wysokości 3⁰/₁₀₀ od najwyższego w r. 1924 wykorzystanego kredytu redyskontowego spółdzielni kredytowych i upoważnia Patronat do obciążenia rachunku spółdzielni kredytowych w Oddziale Spółdzielczym Banku Związku Spółek Zarobkowych składką z powyższego tytułu.

Następnie Sejmik przyjmuje etat Związku na r. 1925, wykazujący w rozchodach 257 700 i uchwała na pokrycie wydatków etatowych następującą składkę:

1. Spółdzielnie kredytowe płać 1/2⁰/₁₀₀ kwartalnie od kapitału obrotowego, t. zn. od jednej strony bilansu kwartalnego. Minimum składki wynosi 25 zł. rocznie, maksimum 1 500 zł. rocznie. Przy obliczaniu składki za I kw. 1925 r. miarodajny jest kapitał obrotowy z dnia 31. 12. 24. Przy obliczaniu składki za II, III i IV kw. 1925 r., kapitał obrotowy z dnia 31. 3., 30. 6. i 30. 9. 25 r.

2. Spółdzielnie różne, handlowe płać 1⁰/₁₀₀ kwartalnie od sumy sprzedanych towarów. Przy obliczaniu składki za I kw. 1925 r. miarodajne są sumy sprzedanych towarów w IV. kw. 1925 r. Przy obliczaniu składki za II, III i IV kw. 1925 r. sumy sprzedanych towarów w I, II i III kw. 1925 r. Minimum składki wynosi 50 zł. rocznie.

3. Spółdzielnie mieszkaniowe i budowlane płać 1⁰/₁₀₀ kwartalnie od faktycznie pobranego komornego. Przy obliczaniu składki za I kw. 1925 r. miarodajne jest pobrane komorne w IV kw. 1924 r. Przy obliczaniu składki za II, III i IV kw. 1925 r. — pobrane komorne w I, II i III kw. 1925 r. Minimum składki wynosi 25 zł rocznie.

4. Spółdzielnie rolniczo-handlowe płać 1⁰/₁₀₀ kwartalnie od sumy sprzedanych towarów.

5. Spółdzielnie mleczarskie płać 1⁰/₁₀₀ kwartalnie od sumy wypłaconej producentom za dostarczony towar.

6. Spółdzielnie Spóżywców płać składkę kwartalnie, a mianowicie: 2⁰/₁₀₀ od sumy sprzedanych towarów z tem, że przy miesięcznych obrotach ponad 100 000 zł następuje obniżenie składki od tej części obrotu, która wychodzi ponad sumę 100 000 zł na 1⁰/₁₀₀. Minimum składki wynosi 100 zł rocznie.

Za podstawę do obliczenia składki za I kw. 1925 r. bierze się przy spółdzielniach rolniczo-handlowych, spóżywców, mleczarskich sumy sprzedanych towarów, wzgl. wypłaconych sum producentom — w IV kw. 1924 r. Przy obliczaniu składki za II, III i IV kw. sumy sprzedanych towarów wzgl. sumy, wypłaconej producentom w I, II i III kw. 1925 r.

Składka płatną jest w pierwszym miesiącu następnego kwartału.

Spółdzielnie winny do tego terminu same obliczyć składkę i ją przekazać na rachunek „Kasy Związku“ do Oddziału Spółdzielczego Banku Związku. Równocześnie winny spółdzielnie przesłać Patronatowi zestawienie kapitału obrotowego; sumy sprzedanych towarów, wogóle zestawienia sum, na mocy których składkę obliczono. O ile spółdzielnie nie uiszczą składki w oznaczonym wyżej terminie, ani nie prześlą zestawienia sum, na mocy których należy składkę obliczyć, Sejmik upoważnia Patronat do nałożenia składki na zwlekającą z zapłatą Spółdzielnię według własnego oszacowania jej obrotów i obciążenia składką rachunku spółdzielni w Banku Związku Spółek Zarobkowych bez uwzględnienia jakiegokolwiek reklamacji ze strony spółdzielni.

C.

ZMIANA USTAW ZWIĄZKU.

1. W § 14 nr. 3 skreśla się słowa: „wzgl. Zarządem Oddziału“.
2. § 32 ust. 1 otrzymuje nast. brzmienie: „Główny Zarząd Związku (Patronat), składa się z najmniej 12, a najwyżej 15 członków, a mianowicie: Patrona, dwóch Wicepatronów, 8—11 członków, przedstawiciela Zarządu Głównego Banku Związku Spółek Zarobkowych.

3. W § 34 zmienia się końcowe zdanie, jak następuje: „członka Zarządu Głównego Banku Związku Spółek Zarobkowych oraz członków Patronatu, przez tenże wyznaczonych“.
4. W § 37 nr. 2 zamieszcza się w miejsce słów: „Zarząd Główny“, słowo: „Patronat“.
5. W § 38 ust. 1 zamieszcza się w miejsce słów: „Zarząd Związku“, słowo: „Patronat“.
6. W § 42 ust. 1 zastępuje się słowa „Zarząd, składający się“ słowami: „Radę, składającą się“, pod lit. b) zaś słowo: „z Zarządem Oddziału“, słowami: „z Radą Oddziału“.
7. § 46 otrzymuje następujące brzmienie:
Rewizja odbywa się według przepisów Ustawy o Spółdzielniach oraz Instrukcji Rady Spółdzielczej w przedmiocie dokonywania rewizyj spółdzielni oraz sporządzania sprawozdania rewizyjnego (ogłoszonej w Dz. U. Min. Sk. nr. 5 z dnia 20. 2. 22).
8. Przy par. 30 ust. 2 skreśla się następujące słowa: „Zapisuje się w osobną księgę i“. Poza-tem słowo „je“.

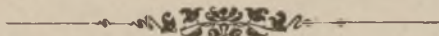

3. Centralne instytucje związkowe.

A. a) Wykaz instytucyj centralnych.

1. Bank Związku Spółek Zarobkowych.
2. Centrala Rolników.
3. Hurtownia Spółek Spożywców.
4. Związkowa Centrala Maszyn.

b) Wykaz filij.

Centrala:

1. **Bank Związku Spółek Zarobkowych** Poznań,
Plac Wolności 15.

Filje

a) w kraju:

1) miejscowe:

1. Aleje Marcinkowskiego 26.
2. Jeżyce, ul. Dąbrowskiego 49.
3. Św. Łazarz, ul. Głogowska 100.

2) zamiejscowe:

5. Bydgoszcz, Plac Teatralny 4.
6. Grudziądz, ul. Józefa Wybickiego 11/13.
7. Katowice, ul. Warszawska 7.
8. Kielce, ul. Kolejowa 54.
9. Kraków, Rynek Główny 19.
10. Lublin, Krakowskie Przedmieście 45.
11. Lwów, ul. Jagiellońska 1, w gmachu Galicyjskiej Kasy Oszczędności.
12. Łódź, ul. Piotrkowska 72.
13. Piotrków, Plac Kościuszki.
14. Radom, Plac 3-go maja.
15. Sosnowiec, ul. 3-go maja 9.
16. Toruń, ul. Szeroka 14.
17. Warszawa, ul. Jasna 8.
18. Wilno, ul. Mickiewicza 1.
19. Zbąszyń, ul. Marszałkowska 43.
20. Bielsk.

b) wolne m. Gdańsk.

21. Gdańsk, Holzmarkt 18.

c) zagraniczne:

22. Nowy York, Union Bank of the Cooperative Societies, New-York Agency, 953 Third Avenue, New-York.
23. Paryż, Banque de l'Union des Sociétés Coopératives, Succursale de Paris 82, rue Saint-Lazare Paris (9e).

2. **Centrala Rolników** Poznań, Plac Wolności 17.

3. **Hurtownia Spółek Spożywców** Poznań,
Tama Garbarska 21.

1. Katowice (Ekspozytura), ul. Marjacka 13.
2. Toruń, ul. Szeroka 18.
3. Włocławek, ul. Ogrodowa 2.
4. Gdańsk, Pfefferstadt 38/39.

1. Grudziądz, ul. Mickiewicza 16 i 16a.
2. Katowice.

B. Wiadomości szczegółowe

dotyczące siedziby, firmy, daty założenia, Kuratora, Rady Nadzorczej i Zarządu.

Nr.	Siedziba	Firma	Data założenia	Kurator	Rada Nadzorcza	Zarząd
1	2	3	4	5	6	
1	Poznań	Bank Związku Spółek Zarobkowych	1886	Ks. Patron Stanisław Adamski	Prezes St. Karłowski, zastępca prezesa St. Krysiewicz, zast. prezesa S. Samulski, sekretarz dr. Wł. Seydlitz, dr. J. Karchowski, dr. E. Schmidt, Sen. Ks. Bolt, Z. Chrzanowski, J. Dreyza, Bogusław Herse, Prof. dr. A. Doliński, Antoni Kleniewski, Jan Dębski, A. Janowski, L. Kołodzki, dr. J. Krzywiński, szamb. St. Sikorski, dr. St. Sławski, dr. T. Szuldrzyński, Z. Weiss, A. Wierzbicki.	M. Hofman, St. Kucharski, T. Brzeski.
2	Poznań	Centrala Rolników Tow. Akc.	1919	Ks. Patron Stanisław Adamski	Prezes Leon Pluciński, wicepr. dr. K. Kałasiewicz, sekr. dyr. R. Pilatowski, J. Chełkowski, J. Czubak, I. M. Dezor, E. Grabski, Fr. Majchrzycki, St. Ponikiewski, dr. Wł. Seydlitz, W. Wrobiński, L. hr. Żółtowski.	Z. Weiss, W. Zmorski.
3	Poznań	Hurtownia Spółek Spożywców Tow. Akc.	1920	Ks. Patron Stanisław Adamski	Prezes wicepatron dr. Wł. Seydlitz, wicepr. ks. kan. W. Dymek, sekr. dyr. St. Broniarz; dyr. dr. K. Bajosiński, W. Grześkowiak, dyr. J. Kierczyński, dyr. St. Kucharski, dyr. St. Marciniak, dr. St. Mroczkowski, dyr. R. Pilatowski, W. Sierszeński, dr. Fr. Spandowski.	E. Hellwig.
4	Poznań	Związkowa Centrala Maszyn Tow. Akc.	1919	Ks. Patron Stanisław Adamski	Prezes wicepatr. dr. Wł. Seydlitz, wicepr. S. Samulski, sekr. J. Piechowski, K. Brownsford†, Z. Weiss, H. Suchowiak, J. Sierszeński, St. Zmyślony, St. Tomczak, A. Tułodziecki, Inż. Fr. Sławiński, dr. La-będziński, J. hr. Szoldrski.	K. Lewicki, K. Lasocki.

G. Rachunek strat i zysków.

Compte des pertes et profits.

Nr	Instytucja. l'institution.	Przychód. Recette.		Rozchód Dépense.			Czysty zysk. Béné- fices nets.	Podział czystego zysku na: Distribution des bénéfices nets pour:			
		Procenty i prowizje wzgl. towary.*) Intérêts. Marchan- disés.	Inne. Autres.	Koszty handlowe. Frais d'admini- stration.	Pro- centy i pro- wizje. Intérêt.	Odpisy. Amorti- sements.		Różne. Divers.	dywi- dyndę. le divi- dende.	fundusze rezer- wowe. les ré- serves.	różne. divers.
	1	2	3	4	5	6	7	8	9	10	11
		zł	zł	zł	zł	zł	zł	zł	zł	zł	zł
1	Bank Związku Sp. Zar.	10507312	1833803	6664928	4089535	50472	376726	1159454	600000	278269	281185
2	Centrala Rolników	1093344	2590	948778	—	34625	—	112531	60000	25000	27531
3	Hurtownia Sp. Spoż.	341138	3226	246925	82417	6639	—	8383	—	—	8383
4	Związk. Centr. Maszyn	486358	175	109160	43439	—	163318	170616	31650	—	138966
	Razem	12428152	1839794	7969791	4215391	91736	54044	1450984	691650	303269	456065

D. Bilanse otwarcia. — Bilans.

Nr	Instytucja. l'institution.	Activa								Ogółem. Tout ensemble	
		Gotówka. Comptant	Banki. Banques	Dłużnicy. Débiteurs.	Efekta. Effets.	Inwentarz i ruchoomości Inventaire et bien mobile	Nieru- chomości. Immeu- bles.	Różne. — Divers.			
								Ogółem. Tout ensemble.	z tego przypada na: Oddziały. Succur- sales		Towary. Marchan- disés.
1	2	3	4	5	6	7	8	8a	8b	9	
		zł	zł	zł	zł	zł	zł	zł	zł	zł	zł
1	Bank Związku Sp. Zar.	2934497	4687995	59646947	8932361	24	16243028	8805757	7996458	—	101250609
2	Centrala Rolników	20122	11541	4047776	168712	95426	609476	69453	—	69453	5022506
3	Hurtownia Sp. Spoż.	5458	17865	369151	17663	9447	515000	497420	133393	364027	1432004
4	Związk. Centr. Maszyn	8340	5332	870776	11551	19623	—	617852	—	617852	1533474
	Razem	2968417	4722733	64934650	9130287	124520	17367504	9990482	8129851	1051332	109238593

Nr	Instytucja. l'institution.	Passiva								Ogółem. Tout ensemble.	
		Kapitał akcyjny. Capital social.	Fundusz rezer- wowy. Fonds des réserves	Inne fun- dusze. Autres. fonds.	Banki. Banques	Wierzyciele Créanciers.		Różne. — Divers.			Czysty zysk. Béné- fices nets.
						Ogółem. Total.	Z tego przy- pada na: Depozyta. Dépôts.	Ogółem. Total.	Z tego przyp. na: Oddziały. Succur- sales		
1	2	3	4	5	6	6a	7	7a	8	9	
		zł	zł	zł	zł	zł	zł	zł	zł	zł	zł.
1	Bank Związku Sp. Zar.	20000000	1886432	172158	7438869	59281144	27470375	12472006	8533110	**) —	101250609
2	Centrala Rolników	600000	117625	54392	107000	4032012	—	109452	—	2025	5022506
3	Hurtownia Sp. Spoż.	312500	89080	60574	37142	718537	—	205788	133393	8383	1432004
4	Związk. Centr. Maszyn	211000	21100	10000	—	1236935	—	54439	—	***) —	1533474
	Razem	21123500	2114237	297124	7583011	65268628	27470375	12841685	8666503	10408	109238593

*) Centrale towarowe.

**) Czysty zysk wynosił: 1159454 zł.

***) " " " 170616 "

E Zestawienie poglądowe ważniejszych cyfr bilansowych.

Chiffres principaux des bilans.

A. Bank Związku Spółek Zarobkowych.

Rok. — Année.	Kapitał zakładowy. Capital social.	Rezerwy. Réserves.	Kapitały złoż. na rach. bież. Comptes courants.	Dłużnicy. Débiteurs.	Papiery wartościowe. Valeurs.	Procenty i prowizje. Intérêts et commissions.	Koszty handlowe i podatki. Frais d'admini- stration et impôts.	Zyski. Bénéfices nets.	Sumy bilansowe. Sommes des bilans.	Dywidenda. Dividende.
W markach niemieckich.										
1886	40000	557	92607	262674	39910	12269	1687	2957	497917	5 %
1887	40000	2030	312104	439209	119153	25972	4392	4669	1239585	6 %
1888	500000	8119	893429	1143867	184658	67514	6635	9289	2475833	6 %
1889	500000	23552	1823015	2303185	734971	142571	13282	48734	4818363	6 %
1890	500000	33243	2321036	3204660	1195834	213640	19105	46690	7733383	6 %
1891	500000	50080	1918066	3392849	1005789	237219	20649	56837	8313733	6 %
1892	500000	60300	1652941	3438950	605530	207142	23112	50220	7476667	6 %
1893	500000	73685	1807875	3502580	778973	206080	25603	49469	8327930	6 %
1894	500000	101365	2681112	3907241	1020772	216769	27254	49740	8921736	6 %
1895	500000	144291	3145974	4971895	1066430	258162	28635	47500	11313198	6 %
1896	500000	154175	3358186	4085695	1707276	314080	31248	47460	10342284	6 %
1897	500000	162496	3935365	4330169	1983513	329641	32334	47405	11332350	6 %
1898	500000	172436	5010710	4996205	2163021	377158	34013	47501	12432996	6 %
1899	500000	216542	6114230	6126814	2664015	565568	39979	70773	15693845	6 %
1900	1000000	218963	5248204	5267463	2792261	538901	44944	55466	16021338	6 %
1901	1000000	257712	5650021	6227717	3088115	509181	47429	104852	17952483	6 %
1902	1000000	291084	8666776	7099937	3244090	587414	51874	107565	19318997	6 %
1903	1000000	338742	10659581	9336490	3273324	828625	61412	119879	24170129	6 %
1904	1000000	407589	14044930	13230152	3415620	1092714	72992	144259	34453855	6 %
1905	3000000	476086	17778024	16958230	3714630	1381763	84470	141501	42692429	6 %
1906	3000000	505143	24427350	21429417	3839186	1731739	113982	218098	51817890	6 %
1907	3000000	640000	23124670	23246922	3632117	2171364	133837	245559	53805664	6 %
1908	3000000	940012	30961472	27498431	5071695	2029162	159923	440940	39504326	6 %
1909	6000000	1115336	29174314	31209644	5674742	2050921	181501	470760	40230987	6 %
1910	6000000	1312875	32862840	32963509	8042792	2203504	216450	526388	45537217	6 %
1911	6000000	1460232	36251582	34623949	8778256	2462676	245306	589190	46214421	6 %
1912	6000000	1509843	35190886	35381705	8809985	2784119	298358	514552	49695854	6 %
1913	6000000	1559600	40544000	38841624	8113461	2900372	365879	524795	50109809	6 %
1914	6000000	1559708	45135731	40615313	8612797	2953501	412015	376495	55371316	5 %
1915	6000000	1610828	81218084	36909538	7851985	3727530	367888	372491	90585977	4 %
1916	6000000	1885828	112686518	50158156	4719742	5301851	377405	762000	129559069	6 %
1917	24000000	2144790	162829860	58413795	5633385	8220121	643510	1451456	201264510	6 %
1918	24000000	2384910	322331739	175482041	3361029	13093312	1239572	1575499	353348624	6 %

W tysiącach marek polskich.

1919	60000	6998	376175	239044	94275	23848	3699	4653	472661	10 %
1920	200000	89308	2474820	1486794	629992	146609	46415	44811	3235582	15 %
1921	600000	462674	6439037	4998399	1843384	667247	506062	235689	12692058	30 %
1922	600000	678406	16638066	17440488	1358996	3692827	3549408	918885	36686982	60 %
1923	1000000	73330225	3026782362	2751171676	717826828	1070399798	1439849995	168440415	8689527325	10000 %

W złotych polskich.

1924*	20000000	2058590	27470375	64334942	8932361	10507312	6664928	1159454	101250609	**)
-------	----------	---------	----------	----------	---------	----------	---------	---------	-----------	-----

*) dane liczbowe wzięto z bilansu otwarcia.

**) 60 groszy od 1000-markowej akcji.

B. Centrale handlowe.

Rok Année	Kapitał zakładowy. Capital social	Fundusz rezerwowy i rezerwy specjalne. Réserves	Papiery warto- ciowe. Valeurs	Koszty handlowe. Frais d'ad- ministra- tion.	Sprzedano towarów. Vente de marchandises	Zysk na towarach. Bénéfices glo- bals de vente de produits	Czysty zysk. Bénéfices nets	Sumy bilansowe. Sommes des bilans	Dywidenda. Dividende
--------------	--	---	--	--	---	--	--------------------------------------	--	-------------------------

1. Centrala Rolników.

W markach polskich.

1919 ¹⁾	1046000	—	—	43131	5486666	283469	220396	3151756	8%
1920	5000000	1329967	2856302	2028242	187865987	9935485	7720318	35744657	20%
1921	20000000	28230693	15204660	76000813	3018913696	174201172	62200866	781886687	50%
1922	120000000	85290032	6397110	603071472	17203764271	970379724	183864765	2510451089	120% ²⁾
1923	600000000	1570829000	405755118	211228006589	1238334402888	228044488854	32061526086	379319796059	5000%

W złotych polskich.

1924	600000	172017	168712	948778	11887866	786448	112531	5022506	*)
------	--------	--------	--------	--------	----------	--------	--------	---------	----

2. Hurtownia Spółek Spożywców.

W markach polskich.

1920/21 ³⁾	18900000	1010000	2025000	4343801	180865687	13672037	6195274	108306859	20%
1921/22	40000000	10629527	2040300	117265225	2176539545	162927220	25883907	482735643	40%
1922/23	250000000	95136649	99570679	1722975890	18016513968	1690951430	281604284	5549292761	300%

W złotych polskich.

1923/23	312500	149654	17663	246925	2827878	297302	8383	1432004	—
---------	--------	--------	-------	--------	---------	--------	------	---------	---

3. Związkowa Centrala Maszyn.

W markach niemieckich.

1918 ⁴⁾	300000	—	—	7167	— ⁵⁾	1501	3956 ⁶⁾	305949	—
--------------------	--------	---	---	------	-----------------	------	--------------------	--------	---

W markach polskich.

1919	300000	—	—	47394	343475	115891	66361	461917	8%
1920	2000000	21000	105810	297736	3717671	1203959	804674	4409742	20%
1921	2000000	398521	105910	3105084	16947592	4855879	1528039	8890459	30%
1922	11000000	1772506	45910	11040533	78035440	28264838	15886873	46400257	50%
1923	122000000	19362551	62048	22099067841	67362756364	27943275260	18104627439	43280283587	5000%

W złotych polskich.

1924	211000	31100	11551	109160	1365615	486357	170616	1533474	**)
------	--------	-------	-------	--------	---------	--------	--------	---------	-----

¹⁾ od 15. X.—31. XII. ²⁾ z tego 100% bonus. ³⁾ 15. XI. 20—30. VI. 21. ⁴⁾ 1. IX.—31. XII. ⁵⁾ niewyszczególnione. ⁶⁾ czysta strata.

*) 10 groszy od akcji 1000-markowej.

***) 15 groszy od akcji 1000-markowej.

Część II i III.

Sprawozdanie Spółdzielni.
Statistica pro 1924.

Treść:

Część druga: Sprawozdanie Spółdzielni.

- II. 1. Wykaz Spółdzielni za rok 1924.
- II. 2. Wykaz filij wzgl. punktów sprzedaży.
- II. 3. Wykaz Spółdzielni według siedziby.
- II. 4. Następstwo Spółdzielni wedle czasu powstania.
- II. 5. Wiadomości szczegółowe.

Część trzecia: Statistica pro 1924.

- III. 1. Członkowie Spółdzielni według zawodu i majątku.
 - III. 2. Wkłady oszczędnościowe w Spółdzielniach Kredytowych.
 - III. 3. a) Udziały, pożyczki i dywidendy w Spółdzielniach Kredytowych z nieograniczoną odpowiedzialnością,
b) Udziały, odpowiedzialność, sumy odpowiedzialnościowe, pożyczki, dywidendy w Spółdzielniach Kredytowych z ograniczoną odpowiedzialnością,
c) Udziały, odpowiedzialność, sumy odpowiedzialnościowe i dywidendy w Spółdzielniach z ograniczoną odpowiedzialnością: Spółdzielnie rolniczo-handlowe, spożywców i różne.
 - III. 4. Rachunek strat i zysków.
 - III. 5. Bilanse.
 - III. 6. Stosunek kapitału własnego do obcego i koszty handlowe w stosunku do obrotu.
 - III. 7. Obroty towarowe Spółdzielni rolniczo-handlowych.
 - III. 8. Zestawienie bilansów i obrotów 1873—1924.
-

II. 1. Wykaz Spółdzielni za rok 1924

ułożony alfabetycznie według poszczególnych kategorii.

A. Spółdzielnie kredytowe.

1. Barcin.	Bank ludowy.	Spół. z odp. nieogr. w Barcinie.
2. Bnin.	Bank ludowy w Bninie.	Spół. z nieogr. odp.
3. Borek.	Bank ludowy.	Spół. z odp. nieogr. w Borku.
4. Borzyszkowy.	Bank ludowy.	Spół. z odp. nieogr. w Borzyszkowach.
5. Brenno.	Bank ludowy.	Spół. zap. z nieogr. odp. Brenno.
6. Brodnica.	Bank Pożyczkowy.	Spół. z odp. nieogr. w Brodnicy.
7. Brusy.	Bank ludowy.	Spół. kredytowa z odp. nieogr. w Brusach.
8. Buk.	Bank ludowy.	Spół. z odp. nieogr. w Buku.
9. Bukowiec górny	Bank ludowy.	Spół. zap. z nieogr. odp. w Bukówcu górnym.
10. Bukowiec (now.)	Bank ludowy.	Spół. z nieogr. odp. Bukowiec pow. Nowotomyski.
11. Bydgoszcz.	Bank ludowy.	Spół. z odp. nieogr. w Bydgoszczy.
12. Bydgoszcz.¹⁾	Bank Przemysłowy.	Spół. z odp. ogr. w Bydgoszczy.
13. Chełmce.	Bank ludowy.	Spół. z odp. nieogr. Chełmce, pow. Strzelno.
14. Chełmno.	Bank ludowy.	Spół. z ogr. odp. Chełmno.
15. Chełmno.	Bank Chełmiński.	Spół. zap. z odp. ogr. w Chełmnie.
16. Chełmża.	Bank ludowy.	Spół. z odp. nieogr. w Chełmży.
17. Chmielno.	Bank ludowy.	Spół. zap. z odp. nieogr. Chmielno.
18. Chodzież.	Bank Nadnotecki.	Spół. z odp. nieogr. w Chodzieży.
19. Chojnice.	Bankverein Chojnice.	Spół. z ogr. odp.
20. Chrzypsko.	Bank ludowy.	Spół. zap. z nieogr. odp. Chrzypsko.
21. Chwałkowo.	Bank ludowy.	Spół. z odp. nieogr. w Chwałkowie.
22. Cieszyn.	Bank Cieszyński Kredytowy.	Spół. z odp. nieogr. w Cieszynie.
23. Czarnków.	Bank ludowy w Czarnkowie.	Spół. zap. z odp. nieogr.
24. Czempin.	Bank ludowy.	Spół. z odp. nieogr. w Czempiniu.
25. Czerniejewo.	Bank ludowy w Czerniejewie.	Spół. z nieogr. odp.
26. Czersk.	Bank ludowy.	Spół. z odp. nieogr. w Czersku.
27. Dakowy Mokre.	Bank ludowy.	Spół. z odp. nieogr. w Dakowach Mokrych.
28. Dobrzyca.	Bank ludowy.	Spół. z odp. nieogr. w Dobrzycy.
29. Dolsk.	Bank ludowy.	Spół. kredytowa z odp. nieogr. w Dolsku.
30. Droszew.	Bank ludowy.	Spół. z odp. nieogr. w Droszewie.
31. Drzycim.	Bank ludowy.	Spół. z nieogr. odp. w Drzycimiu.
32. Dubin.	Bank ludowy.	Spół. z odp. nieogr. w Dubinie.
33. Duszniki.	Bank ludowy.	Spół. z odp. nieogr. w Dusznikach.
34. Działdowo.	Bank ludowy.	Spół. kredytowa zap. z nieogr. odp. w Działdowie.
35. Gasawa.	Bank ludowy.	Spół. z odp. nieogr. w Gasawie.
36. Gębice.	Bank ludowy.	Spół. z odp. nieogr. w Gębicach.
37. Gniew.	Bank ludowy.	Spół. zap. z nieogr. por. w Gniewie.
38. Gniewkowo.	Bank ludowy.	Spół. z ogr. odp. Gniewkowo.
39. Gniezno.	Bank Kredytowy.	Spół. z odp. nieogr. w Gnieźnie.
40. Gniezno.	Bank Pożyczkowy.	Spół. z odp. ogr. w Gnieźnie.

¹⁾ fuzja z B. 1. w Bydgoszczy.

41. Golejowo.	Bank ludowy.	Spół. z odp. nieogr. w Golejewie.
42. Golina.	Bank ludowy.	Spół. z odp. nieogr. w Golinie.
43. Golub.	Bank ludowy.	Spół. z odp. nieogr. w Golubiu.
44. Gołańcz.	Bank ludowy.	Spół. z odp. nieogr. w Gołańczy.
45. Gostyczyn.	Bank ludowy.	Spół. z odp. nieogr. w Gostyczynie.
46. Gostyń.	Bank Pożyczkowy.	Spół. z odp. nieogr. w Gostyniu.
47. Gościeszyn.	Bank „Ul“.	Spół. z odp. nieogr. w Gościeszynie.
48. Górzno.	Bank ludowy.	Spół. z odp. nieogr. w Górznie.
49. Grabów.	Bank ludowy.	Spół. z odp. nieogr. Grabów.
50. Grodzisk.	Bank ludowy.	Spół. zap. z nieogr. odp. w Grodzisku.
51. Gruczno.	Bank ludowy.	Spół. zap. z nieogr. odp. w Grucznie.
52. Grudziądz.	Bank ludowy.	Spół. z odp. nieogr. w Grudziądzu.
53. Inowrocław.	Bank ludowy.	Spół. kredytowa, zap. z ogr. odp. w Inowrocławiu.
54. Janówiec.	Bank ludowy.	Spół. z odp. nieogr. w Janówcu.
55. Jaraczew.	Bank ludowy Jaraczew.	Spół. z nieogr. odp.
56. Jarocin.	Kasa Pożyczkowa i Oszczęd. w Jarocinie.	Spół. zap. z nieogr. odp.
57. Jeżewo.	Bank ludowy.	Spół. z odp. nieogr. w Jeżewie.
58. Jutrosin.	Bank ludowy.	Spół. z odp. nieogr. w Jutrosinie.
59. Kamieniec.	Bank Kółka Włościańskiego.	Spół. z odp. nieogr. w Kamieńcu.
60. Kartuzy.	Bank ludowy.	Spół. z odp. nieogr. w Kartuzach.
61. Katowice.	Bank ludowy.	Spół. z nieogr. odp. w Katowicach.
62. Kaźmierz.	Bank ludowy.	Spół. z nieogr. odp. w Kaźmierzu.
63. Kcynia.	Bank ludowy.	Spół. z odp. nieogr. Kcynia.
64. Kępno.	Bank kupiecki.	Spół. z odp. nieogr. w Kępnie.
65. Kępno.	Bank ludowy.	Spół. z odp. nieogr. w Kępnie.
66. Kielno.	Bank ludowy w Kielnie pow. Wejherowski.	Spół. z odp. nieogr.
67. Kiełpin. ²⁾	Bank ludowy.	Spół. z odp. nieogr. w Kiełpinie pow. Kartuzy.
68. Kłęcko.	Bank ludowy.	Spół. zap. z nieogr. odp. w Kłęcku.
69. Kobylin.	Bank ludowy.	Spół. z odp. nieogr. w Kobylinie.
70. Komórsk (Wielki).	Bank ludowy.	Spół. zap. z odp. nieogr. W. Komórsk.
71. Koronowo.	Bank Kredytowy.	Spół. z odp. nieogr. w Koronowie.
72. Koronowo.	Bank ludowy.	Spół. z odp. nieogr. w Koronowie.
73. Kostrzyn.	Bank ludowy w Kostrzynie.	Spół. z nieogr. odp.
74. Kościan.	Bank Kupiecko-Przemysłowy.	Spół. z odp. nieogr. w Kościanie.
75. Kościan.	Bank ludowy.	Spół. kredytowa z odp. ogr. w Kościanie.
76. Kościerzyna.	Bank ludowy.	Spół. z odp. nieogr. w Kościerzynie.
77. Kowalewo.	Bank ludowy.	Spół. z odp. nieogr. w Kowalewie (Pomorze).
78. Koźmin.	Bank Koźmiński.	Spół. z odp. nieogr. w Koźminie.
79. Kórnik.	Bank ludowy.	Spół. zap. z nieogr. odp. w Kórniku.
80. Krobia.	Bank ludowy.	Spół. z odp. nieogr. w Krobii.
81. Krotoszyn.	Bank Kupiecki.	Spół. zap. z nieogr. odp. Krotoszyn.
82. Krotoszyn.	Bank ludowy w Krotoszynie.	Zap. spół. z nieogr. odp.
83. Król. Huta.	Bank ludowy.	Spół. zap. z nieogr. odp. w Król. Hucie.
84. Kruszwica.	Bank ludowy.	Spół. z odp. nieogr. w Kruszwicy.
85. Krzywiń.	Bank ludowy.	Spół. z odp. nieogr. w Krzywiniu.
86. Książ.	Bank ludowy.	Spół. z odp. nieogr. w Książu.
87. Książ.	Kasa Pożyczkowa i Oszczędności.	Spół. z odp. nieogr. w Książu.
88. Kwilcz.	Bank ludowy Kwilcz.	Spół. z nieogr. odp.
89. Leszno. ¹⁾	Bank Kredytowy Leszno.	Spół. z nieogr. odp.
90. Leszno.	Bank ludowy.	Spół. z odp. nieogr. w Lesznie.
91. Lipinki.	Bank ludowy.	Spół. kred. z odp. nieogr. Lipinki, pow. Lubawski.
92. Lipusz.	Bank ludowy.	Spół. z odp. nieogr. w Lipuszu.
93. Lisewo.	Bank ludowy w Lisewie.	Spół. z odp. nieogr.
94. Lubasz.	Bank ludowy.	Spół. z odp. nieogr. w Lubaszu.
95. Lubawa.	Bank ludowy.	Spół. z odp. ogr. w Lubawie.
96. Lubichowo.	Bank ludowy.	Spół. z odp. nieogr. w Lubichowie.
97. Lubiewo.	Bank ludowy.	Spół. z odp. nieogr. w Lubiewie.
98. Lubliniec.	Bank ludowy.	Spół. z nieogr. odp. Lubliniec.
99. Lwówek.	Bank ludowy.	Spół. z odp. nieogr. we Lwówku.
100. Łabiszyn.	Bank ludowy.	Spół. z odp. nieogr. w Łabiszynie.

²⁾ w likwidacji.

¹⁾ fuzja z B. l. w Osiecznie.

101.	Łasin.	Bank ludowy.	Spół. z odp. nieogr. w Łasinie.
102.	Łęg.	Bank ludowy.	Spół. z odp. nieogr. w Łęgu na Pomorzu.
103.	Łobżenica.	Bank ludowy.	Spół. z odp. nieogr. w Łobżenicy.
104.	Margonin.	Bank ludowy.	Spół. z nieogr. odp. w Margoninie.
105.	Mchy.	Bank ludowy.	Spół. z odp. nieogr. w Mchach.
106.	Michorzewo.	Bank ludowy.	Spół. z nieogr. odp. w Michorzewie.
107.	Miejska Górka.	Bank ludowy.	Spół. z odp. nieogr. w Miejskiej Górcie.
108.	Mieszków.	Bank ludowy.	Spół. z nieogr. odp. Mieszków.
109.	Mieścisko.	Bank ludowy.	Spół. z odp. nieogr. w Mieścisku.
110.	Międzychód.	Bank ludowy.	Spół. z nieogr. odp. Międzychód (Warta).
111.	Mikstat.	Bank ludowy.	Spół. kredytowa z nieogr. odp. w Mikstacie.
112.	Miłosław.	Bank ludowy.	Spół. z odp. nieogr. w Miłosławiu.
113.	Mogilno.	Bank ludowy.	Spół. z odp. nieogr. w Mogilnie.
114.	Mosina.	Bank ludowy.	Spół. z odp. nieogr. w Mosinie.
115.	Mrocza.	Bank ludowy.	Spół. z odp. nieogr. w Mroczy.
116.	Murowana Goślina.	Bank ludowy.	Spół. z odp. nieogr. w Murowanej Goślinie.
117.	Nakło.	Bank ludowy Nakło.	Spół. z nieogr. odp.
118.	Nekla.	Bank ludowy Nekla.	Spół. z nieogr. odp.
119.	Nowe.	Bank.	Zap. spół. z nieogr. odp. w Nowem.
120.	Nowemiasto.	Bank ludowy.	Spół. z odp. nieogr. w Nowemmieście n. Drwęcą.
121.	Oborniki.	Bank ludowy w Obornikach.	Spół. z odp. nieogr.
122.	Obra.	Bank ludowy.	Spół. z odp. nieogr. w Obrze.
123.	Odolanów.	Bank ludowy.	Spół. z odp. nieogr. w Odolanowie.
124.	Odolanów.	Kasa Pożyczkowa.	Spół. z nieogr. odp. Odolanów.
125.	Ołobok.	Bank ludowy.	Spół. z odp. nieogr. w Ołoboku.
126.	Opalenica.	Bank ludowy.	Spół. z odp. nieogr. w Opalenicy.
127.	Osieczna.	Bank ludowy.	Spół. z odp. nieogr. w Osiecznie.
128.	Osiek.	Bank ludowy.	Spół. z odp. nieogr. w Osieku.
129.	Ostroróg.	Bank ludowy.	Spół. zap. z nieogr. odp. w Ostrorogu.
130.	Ostrów.	Bank Kupiecki.	Spół. z odp. nieogr. w Ostrowie.
131.	Ostrów.	Kasa Pożyczkowa.	Spół. z odp. nieogr. w Ostrowie.
132.	Ostrzeszów.	Bank ludowy.	Spół. z odp. nieogr. w Ostrzeszowie.
133.	Otorowo.	Bank ludowy.	Spół. z odp. nieogr. w Otorowie.
134.	Pakość.	Bank ludowy.	Spół. z odp. nieogr. w Pakości.
135.	Pelplin.	Bank ludowy.	Spół. z odp. ogr. w Pelplinie.
136.	Pępowo.	Bank ludowy.	Spół. z odp. nieogr. w Pępowie.
137.	Piaski.	Bank ludowy.	Spół. z odp. nieogr. w Piaskach.
138.	Pleszew.	Bank Kupiecki.	Spół. z nieogr. odp. w Pleszewie.
139.	Pleszew.	Bank Pożyczkowy.	Spół. z odp. nieogr. w Pleszewie.
140.	Pniewy.	Bank Kredytowy.	Spół. zap. z nieogr. odp. w Pniewach.
141.	Pobiedziska.	Bank ludowy.	Spół. z odp. nieogr. w Pobiedziskach.
142.	Pogorzela.	Bank ludowy.	Spół. zap. z odp. nieogr. w Pogorzeli.
143.	Poniec.	Bank ludowy.	Spół. kredytowa z odp. nieogr. Poniec.
144.	Poznań.	Bank ludowy.	Spół. z odp. ogr. w Poznaniu.
145.	Poznań.	Bank Pożyczkowy.	Spół. z odp. nieogr. w Poznaniu.
146.	Poznań.	Bank Wielkopolski.	Spół. z odp. ogr. w Poznaniu.
147.	Poznań.	Bank Wzajemnej Pomocy.	Spół. z odp. nieogr. w Poznaniu.
148.	Przemęt.	Bank ludowy.	Spół. z odp. nieogr. w Przemęcie (Wielkopolska).
149.	Pszczyzna.	Bank ludowy.	Spół. zap. z nieogr. odp. w Pszczynie.
150.	Puck.	Bank Puck.	Spół. z odp. nieogr. w Pucku.
151.	Radzyń.	Bank ludowy.	Spół. z odp. nieogr. w Radzynie.
152.	Raszków.	Bank ludowy.	Spół. z odp. nieogr. Raszków.
153.	Rawicz.	Bank ludowy.	Spół. z odp. nieogr. w Rawiczu.
154.	Rogowo.	Bank ludowy.	Spół. z odp. nieogr. w Rogowie.
155.	Rogoźno.	Bank ludowy.	Spół. z odp. nieogr. w Rogoźnie.
156.	Rozdrażewo.	Bank ludowy.	Spół. z nieogr. odp. Rozdrażewo.
157.	Rusko.	Bank ludowy w Rusku.	Spół. z odp. nieogr.
158.	Rybnik.	Bank ludowy.	Spół. zap. z nieogr. odp. w Rybniku.
159.	Ryczywół.	Kasa Pożyczkowa.	Spół. z odp. nieogr. w Ryczywole.
160.	Sępólno.	Bank ludowy.	Spół. z odp. nieogr. w Sępólnie.

161. Siedlec.	Bank ludowy.	Spół. zap. z nieogr. por. w Siedlcu.
162. Siemianice.¹⁾	Bank ludowy Siemianice.	Spół. z odp. nieogr.
163. Siemianowice.	Bank ludowy.	Spół. zap. z nieogr. odp., Siemianowice.
164. Siemoń.	Bank ludowy.	Spół. z odp. nieogr. w Siemoniu.
165. Sierakowice.	Bank ludowy.	Spół. z odp. nieogr. w Sierakowicach.
166. Sieraków.	Bank ludowy.	Spół. z odp. nieogr. w Sierakowie.
167. Skalmierzyce.	Bank ludowy Skalmierzyce.	Spół. zap. z nieogr. odp.
168. Skoki.	Bank ludowy.	Spół. z odp. nieogr. w Skokach.
169. Skórcz.	Bank ludowy.	Spół. z odp. nieogr. w Skórczu.
170. Starogard.	Bank ludowy.	Spół. z odp. nieogr. w Starogardzie.
171. Stary Tomyśl.	Kasa Oszczędności i Pożyczek.	Spół. z odp. nieogr. w Starym Tomyślu.
172. Stęszew.	Bank ludowy.	Spół. z odp. nieogr. w Stęszewie.
173. Stężycza.	Bank ludowy.	Spół. z nieogr. odp. w Stężycy.
174. Strzałkowo.	Bank ludowy.	Spół. z odp. nieogr. w Strzałkowie.
175. Strzelno.	Bank ludowy.	Spół. z odp. nieogr. w Strzelnie.
176. Sulmierzyce.	Bank ludowy.	Spół. z odp. nieogr. w Sulmierzycach.
177. Swarzędz.	Bank ludowy.	Spół. kred. z odp. nieogr., Swarzędz.
178. Szamotuły.	Bank ludowy w Szamotułach.	Spół. z odp. nieogr.
179. Szamotuły.	Kasa Pożyczkowa.	Spół. z odp. nieogr. w Szamotułach.
180. Szubin.	Bank ludowy.	Spół. kredytowa z odp. nieogr. w Szubinie.
181. Szwarcenowo.	Bank ludowy.	Spół. zap. z nieogr. odp. w Szwarcenowie.
182. Śliwice.	Bank Śliwice.	Spół. z odp. nieogr. w Śliwicach.
183. Śmigiel.	Bank ludowy.	Spół. z odp. nieogr. w Śmiglu.
184. Śrem.	Bank ludowy.	Spół. z odp. nieogr. w Śremie.
185. Środa.	Bank ludowy.	Spół. zap. z nieogr. odp. w Środzie.
186. Świecie.	Bank ludowy.	Spół. z odp. nieogr. w Świeciu n/W.
187. Tarnowo.	Bank ludowy.	Spół. z nieogr. odp. Tarnowo.
188. Tarnowskie góry.²⁾	Bank ludowy.	Spół. zap. z nieogr. por. w Tarn. Górach.
189. Tczew.	Bank ludowy.	Spół. z odp. ogr. w Tczewie.
190. Terespotockie.	Bank ludowy.	Spół. z odp. nieogr. Terespotockie, pow. Grodzisk.
191. Trzemeszno.	Bank ludowy.	Spół. z odp. nieogr. w Trzemesznie.
192. Tuchola.	Bank ludowy.	Spół. kredytowa z odp. nieogr. w Tucholi.
193. Ujście.	Bank ludowy.	Spół. z odp. nieogr. w Ujściu.
194. Wąbrzeźno.	Bank ludowy.	Spół. z odp. nieogr. w Wąbrzeźnie.
195. Wągrówiec.	Bank ludowy.	Spół. z nieogr. odp. w Wągrówcu.
196. Wejherowo.	Bank Kaszubski.	Spół. zap. z nieogr. odp. w Wejherowie.
197. Wiele.	Bank ludowy.	Spół. z odp. nieogr. w Wielu.
198. Wieleń.	Bank ludowy.	Spół. z odp. nieogr. w Wieleniu.
199. Wielichowo.	Bank ludowy.	Spół. zap. z nieogr. odp. w Wielichowie.
200. Więcbork.	Bank ludowy.	Spół. z odp. nieogr. w Więcborku.
201. Witkowo.	Bank ludowy w Witkowie.	Spół. zap. z nieogr. odp.
202. Wolsztyn.	Bank ludowy.	Spół. z odp. nieogr. w Wolsztynie.
203. Wronki.	Bank ludowy we Wronkach.	Spół. z odp. nieogr.
204. Września.	Bank Pożyczkowy we Wrześni.	Spół. z odp. ogr.
205. Wyrzysk.	Bank ludowy.	Spół. z odp. nieogr. w Wyrzysku.
206. Zaniemyśl.	Bank ludowy.	Spół. kredytowa z odp. nieogr. w Zaniemyślu.
207. Zbąszyń.	Bank ludowy.	Spół. z odp. nieogr. w Zbąszyniu.
208. Zblewo.	Bank ludowy.	Spół. z nieogr. odp. w Zblewie.
209. Żerków.	Bank ludowy w Żerkowie.	Spół. zap. z nieogr. odp.
210. Żnin.	Bank Kredytowy.	Spół. z odp. nieogr. w Żninie.
211. Żnin.	Bank ludowy.	Spół. zap. z odp. ogr. w Żninie.
212. Żukowo.	Bank ludowy.	Spół. z odp. nieogr. w Żukowie.
213. Gdańsk.³⁾	Bank ludowy.	E. G. m. u. H.
214. Sopoty.³⁾	Bank ludowy — Volksbank.	E. G. m. u. H.

¹⁾ fuzja z B. I. w Kępnie.

²⁾ w likwidacji.

³⁾ na terenie Wolnego Miasta Gdańska.

B. Spółdzielnie rolniczo - handlowe.

1. Barcin.	Rolnik w Barcinie.	Spół. roln.-handl.	z odp. ogr.
2. Borek.	Rolnik w Borku.	Spół. roln.-handl.	z odp. ogr.
3. Brodnica.	Rolnik w Brodnicy.	Spół. roln.-handl.	z odp. ogr.
4. Buk.	Rolnik w Buku.	Spół. roln.-handl.	z ogr. odp.
5. Chełmża.	Rolnik w Chełmży.	Spół. roln.-handl.	z odp. ogr.
6. Czarnków.	Rolnik w Carnkowie.	Spół. roln.-handl.	z odp. ogr.
7. Czempin.	Rolnik w Czempiniu.	Spół. roln.-handl.	z ogr. odp.
8. Czerniewice.	Rolnik.	Tow. zak. i sprzed.	Spół. zap. z ogr. odp. Czerniewice
9. Dobrzyca.	Rolnik w Dobrzycy.	Spół. roln.-handl.	z odp. ogr.
10. Działdowo.	Rolnik w Działdowie.	Spół. roln.-handl.	Sp. zap. z ogr. odp.
11. Gniezno.	Rolnik w Gnieźnie.	Spół. roln.-handl.	z odp. ogr.
12. Gołańcz.¹⁾	Rolnik w Gołańczy.	Spół. roln.-handl.	z odp. ogr.
13. Gostyń.	Rolnik w Gostyniu.	Spół. roln.-handl.	z odp. ogr.
14. Grodzisk.	Rolnik.	Tow. zak. i sprzed.	Sp. zap. z ogr. odp. w Grodzisku.
15. Inowrocław.	Rolnik w Inowrocławiu.	Spół. roln.-handl.	z odp. ogr.
16. Janówiec.	Rolnik w Janówcu.	Spół. roln.-handl.	z odp. ogr.
17. Jaraczew.¹⁾	Rolnik.	Tow. zak. i sprzed.	z odp. ogr.
18. Jarocin.	Rolnik w Jarocinie.	Spół. roln.-handl.	z odp. ogr.
19. Jutrosin.	Rolnik w Jutrosinie.	Spół. roln.-handl.	z odp. ogr.
20. Kępno.	Rolnik Spółdzielczy Kępno.		Spół. zap. z ogr. por.
21. Kłodawa.	Rolnik.	Spół. roln.-handl.	z ogr. odp. Kłodawa.
22. Koronowo.	Rolnik w Koronowie.	Spół. roln.-handl.	z odp. ogr.
23. Kostrzyn.	Rolnik w Kostrzynie.	Spół. roln.-handl.	z odp. ogr.
24. Kościan.	Rolnik Spółkowy.	Spół. roln.-handl.	z odp. ogr.
25. Kościerzyna.	Rolnik w Kościerzynie.	Spół. roln.-handl.	z odp. ogr.
26. Kórnik.	Rolnik w Kórniku.	Spół. roln.-handl.	z odp. ogr.
27. Koźmiń.	Rolnik w Koźminie.	Spół. roln.-handl.	z odp. ogr.
28. Krobia.	Rolnik w Krobi.	Spół. roln.-handl.	z odp. ogr.
29. Krotoszyn.	Rolnik w Krotoszynie.	Spół. roln.-handl.	z odp. ogr.
30. Kruszwica.	Rolnik w Kruszwicy.	Spół. roln.-handl.	z odp. ogr.
31. Krzywiń.	Rolnik w Krzywiniu.	Spół. roln.-handl.	z odp. ogr.
32. Lubasz.	Rolnik w Lubasz.	Spół. roln.-handl.	z odp. ogr.
33. Lubawa.	Rolnik w Lubawie.	Spół. roln.-handl.	z odp. ogr.
34. Lubraniec.	Rolnik w Lubrańcu.	Spół. roln.-handl.	Spół. z ogr. odp.
35. Lwówek.	Rolnik we Lwówku.	Spół. roln.-handl.	z odp. ogr.
36. Łasin.	Rolnik w Łasinie.	Spół. roln.-handl.	z odp. ogr.
37. Łobżenica.	Rolnik w Łobżenicy.	Spół. roln.-handl.	z odp. ogr.
38. Miejska Górka.	Rolnik w Miejskiej Górc.	Spół. roln.-handl.	z odp. ogr.
39. Mogilno.	Rolnik w Mogilnie.	Spół. roln.-handl.	z odp. ogr.
40. Nakło.	Rolnik Nakło nad Notecią.		Spół. z ogr. odp.
41. Nowe Miasto.	Rolnik w Nowemście.	Spół. roln.-handl.	z odp. ogr.
42. Osieczna.	Rolnik w Osiecznie.	Spół. roln.-handl.	z odp. ogr.
43. Osięciny.	Rolnik.	Tow. zak. i sprzed.	z ogr. odp.
44. Ostrów.	Rolnik w Ostrowie.	Spół. roln.-handl.	z ogr. odp.
45. Ostrzeszów.	Rolnik w Ostrzeszowie.	Spół. roln.-handl.	z odp. ogr.
46. Pakość.	Rolnik w Pakości.	Spół. roln.-handl.	z odp. ogr.
47. Pleszew.	Rolnik w Pleszewie.	Tow. zak. i sprzed.	Sp. zap. z ogr. odp.
48. Pniewy.	Rolnik w Pniewach.	Spół. roln.-handl.	z odp. ogr.
49. Poniec.	Rolnik w Poniecu.	Spół. roln.-handl.	z odp. ogr.
50. Poznań.	Rolnik w Poznaniu.	Stow. dla zak. i sprzed. płodów roln.	Spół. z ogr. odp.
51. Pszczyzna.	Gleba.	Zakup i sprzed. artyk. roln.	zap. Spół. z ogr. odp. Pszczyzna.
52. Radziejów.	Rolnik.	Spół. roln.-handl.	z odp. ogr. Radziejów (Kuj.)
53. Rawicz.	Rolnik w Rawiczu.	Spół. roln.-handl.	z odp. ogr.
54. Rogoźno.	Rolnik w Rogoźnie.	Spół. roln.-handl.	z odp. ogr.
55. Sępólno.	Rolnik.	Tow. zak. i sprzed.	Spół. z ogr. odp.
56. Sieraków.	Rolnik w Sierakowie.	Spół. roln.-handl.	z odp. ogr.
57. Skarszewy.	Rolnik w Skarszewach.	Spół. roln.-handl.	z ogr. odp.
58. Skoki.	Rolnik w Skokach.	Spół. roln.-handl.	z odp. ogr.

¹⁾ w likwidacji.

59. Strzałkowo.	Rolnik.	Spół. roln.-handl.	z odp. ogr. Strzałkowo.
60. Strzelno.	Rolnik w Strzelnie.	Spół. roln.-handl.	z odp. ogr.
61. Szamotuły.	Rolnik w Szamotułach.	Spół. roln.-handl.	z odp. ogr.
62. Szubin.	Rolnik.	Tow. zak. i sprzed.	Spół. zap. z ogr. odp. w Szubinie.
63. Śmigiel.	Rolnik w Śmiglu.	Spół. roln.-handl.	z odp. ogr.
64. Śrem.	Rolnik w Śremie.	Spół. roln.-handl.	z odp. ogr.
65. Środa.	Rolnik w Środzie.	Spół. roln.-handl.	z odp. ogr.
66. Świecie.	Rolnik w Świeciu n/W.	Spół. roln.-handl.	z odp. ogr.
67. Tczew.	Rolnik w Tczewie.	Spół. roln.-handl.	z odp. ogr.
68. Toruń.	Pom. Stow. roln.-handl.		z ogr. odp. w Toruniu.
69. Trzemeszno.	Rolnik w Trzemesznie.	Spół. roln.-handl.	z odp. ogr.
70. Tuchola.	Rolnik w Tucholi.	Spół. roln.-handl.	z odp. ogr.
71. Wągrówiec.	Rolnik w Wągrówcu.	Spół. roln.-handl.	z odp. ogr.
72. Wieleń.	Rolnik w Wieleniu.	Spół. roln.-handl.	z odp. ogr.
73. Więcbork.	Rolnik w Więcborku.	Spół. roln.-handl.	z odp. ogr.
74. Witkowo.	Rolnik w Witkowie.	Spół. roln.-handl.	z odp. ogr.
75. Wodzisław.	Rolnik.	Tow. zak. i sprzed.	Tow. z ogr. odp.
76. Wolsztyn.	Rolnik.	Stow. zak. i sprzed.	Spół. z ogr. odp. w Wolsztynie.
77. Wronki.	Rolnik we Wronkach.	Spół. roln.-handl.	z odp. ogr.
78. Września.	Rolnik we Wrześni.	Spół. roln.-handl.	z odp. ogr.
79. Żerków.	Rolnik w Żerkowie.	Spół. roln.-handl.	z odp. ogr.
80. Żnin.	Rolnik w Żninie.	Spół. roln.-handl.	z ogr. odp.

G. Spółdzielnie spożywców.

1. Bydgoszcz.	„Polonja“ w Bydgoszczy.	Spół. Spoż. zap. z ogr. odp.
2. Chodzież.	„Zgoda“.	Spół. Spoż. Spół. z ogr. odp. w Chodzieży.
3. Czarnków.	„Zgoda“ w Czarnkowie.	Spół. Spoż. z odp. ogr.
4. Czarnsk.²⁾	Koop. Robotn. Urzęd.	Spół. zap. z ogr. odp. w Czarnsku.
5. Gniew.^{**)}	Konsum Funke. Pocz.	z ogr. odp. Gniew.
6. Gniewkowo.	„Jedność“	Spół. Spoż. z odp. ogr. Gniewkowo.
7. Gniezno.	„Gniazdo“ w Gnieźnie.	Spół. Spoż. z odp. ogr.
8. Gniezno.	Konsum Urzędników Polskich.	Spół. z ogr. odp. w Gnieźnie.
9. Golina.	„Samopomoc“ w Golinie.	Spół. Spoż. z odp. ogr.
10. Gostyń.	„Zgoda“ w Gostyniu.	Spół. Spoż. Spół. zap. z ogr. odp.
11. Grodzisk.	„Zgoda“.	Spół. Spoż. z ogr. odp. Grodzisk.
12. Grudziądz.¹⁾	Współdzielnia Urzędników.	Stow. zar. z ogr. odp. w Grudziądzu.
13. Grudziądz.	„Zgoda“ w Grudziądzu.	Spół. Spoż. z odp. ogr.
14*) Inowrocław.	Spółdz. Urzęd. Państw. i Komunaln.	Spół. z odp. ogr. w Inowrocławiu.
15. Inowrocław.	„Zgoda“ w Inowrocławiu.	Spół. Spoż. z odp. ogr.
16. Janówiec.	„Zgoda“ w Janówcu.	Spół. Spoż. z odp. ogr.
17. Jarocin.	„Zgoda“ w Jarocinie.	Spół. Spoż. z odp. ogr.
18. Kartuzy.	„Zgoda“ w Kartuzach.	Spół. Spoż. z odp. ogr.
19. Katowice.	Konsum Kolejowy.	Spół. Spoż., Sp. z ogr. odp. w Katowicach.
20. Kępno.	Konsum Urzędników Polskich.	Spół. z ogr. odp. w Kępnie.
21. Kępno.	„Zgoda“ w Kępnie.	Spół. Spoż. z odp. ogr.
22. Kościan.	Spółdz. Spoż. Urzęd. Państw. i Kom. z ogr. odp.	Spół. Spoż. z odp. ogr.
23. Kościerzyna.	„Jedność“ w Kościerzynie.	Spół. Spoż. z odp. ogr.
24*) Koźmin.	Kons. Urzęd. na pow. Koźmiński.	Spół. z ogr. odp.
25*) Krotoszyn.	Spółdz. Urzędników.	Spół. zap. z ogr. odp. w Krotoszynie.
26. Krotoszyn.	„Zgoda“ w Krotoszynie.	Spół. Spoż. z odp. ogr.
27. Królewska Huta.	„Byt“.	Spół. zap. z ogr. por. Król. Huta.
28. Kruszwica.	„Piast“ w Kruszwicy.	Spół. Spoż. z odp. ogr.
29. Lidzbark.	„Zgoda“ w Lidzbarku.	Spół. Spoż. Spół. z odp. ogr.
30. Luboń.^{***)}	„Zgoda“.	Spół. Spoż. z ogr. odp. w Luboniu.
31. Mogilno.	„Zgoda“ w Mogilnie.	Spół. Spoż. z odp. ogr.
32. Odolanów.	„Zgoda“ w Odolanowie.	Spół. Spoż. z odp. ogr.

²⁾ w likwidacji.

¹⁾ fuzja z Zgodą w Grudziądzu.

^{*}) spółdzielnie oddziałowe.

^{**)} obecna firma: Spółdz. Spożywcza Konsum z ogr. por. w Gniewie Woj. Toruńskie.

^{***)} obecna firma: „Spojnia“ Spół. Spoż. z ogr. odp. w Luboniu.

33. Ostrów.	Spół. Spoż. Prac. Kolejowych.	Spół. zap. z ogr. odp. w Ostrowie.
34*) Ostrzeszów.	Kons. Urzęd. „Jedność“ w Ostrzeszowie.	Spół. Spoż. z odp. ogr.
35. Ostrzeszów.	„Zgoda“ w Ostrzeszowie.	Spół. Spoż. z odp. ogr.
36. Pakość.	„Zgoda“ w Pakości.	Spół. Spoż. z odp. ogr.
37. Pelplin.	„Zgoda“ w Pelplinie.	Spół. Spoż. Spół. zap. z ogr. odp.
38*) Piekary.	„Tani Sklep“ w Piekarach.	Spół. z ogr. odp.
39. Pleszew.	„Zgoda“.	Spół. Spoż. z odp. ogr. w Pleszewie.
40. Poznań.	Inwalidzka Spółdzielnia Spoż. w Poznaniu	z ogr. odp.
41. Poznań.	Konsum Prac. Pocz. w Poznaniu.	Spół. zap. z ogr. odp.
42. Poznań.	Konsum Urzędników Polskich w Poznaniu.	Spół. z ogr. odp.
43. Poznań.	Spół. Spoż. Prac. B-ku Zw. Sp. Zarobk. z	ogr. odp. w Poznaniu.
44. Poznań.	Wojsk. Stow. Spółdz. O. K. VII. Poznań.	Spół. zap. z odp. ogr.
45. Poznań.²⁾	Zespół Urzęd. Spółdz. Gosp.	Spół. z ogr. odp. Poznań.
46. Poznań.	„Zgoda“ w Poznaniu.	Spół. Spoż. z odp. ogr.
47. Puck.	Spółdz. Rybacka dla Pucka i okolicy.	Spół. z ogr. odp. w Pucku.
48. Radziejów.	Spółka Radziejowska.	Spół. Spoż. i Manuf. z o. o. w Radziejowie.
49. Rawicz.	Spółdz. „Inwalida“.	Spół. zap. z ogr. odp. w Rawiczu.
50*) Rawicz.	„Zgoda“.	Spół. Spoż. Spół. z ogr. odp. w Rawiczu.
51. Szamotuły.	„Zgoda“.	Spół. Spoż. Spół. z ogr. odp. w Szamotulach.
52. Śmigiel.	„Zgoda“.	Spół. Spoż. z odp. ogr. w Śmiglu.
53. Śrem.	„Zgoda“ w Śremie.	Spół. Spoż. z odp. ogr.
54. Świecie.	„Zgoda“ w Świeciu.	Spół. Spoż. z odp. ogr.
55. Tczew.	„Zgoda“.	Spół. Spoż. Spół. zap. z ogr. odp. w Tczewie.
56. Toruń.	„Zgoda“.	Spół. Spoż. Spół. zap. z ogr. odp. w Toruniu.
57*) Wapno.	„Jedność“.	Spół. zar. z ogr. odp. w Wapnie.
58. Wągrówiec.	Konsum Urzędników w Wągrówcu.	Spół. zap. z ogr. odp.
59. Wejherowo.	Konsum Urzędników.	Spół. zar. z ogr. odp. w Wejherowie.
60. Wejherowo.	„Zgoda“.	Spół. Spoż. Spół. z ogr. odp. w Wejherowie.
61*) Wieleń.	Konsum Urzędników w Wieleniu.	Spół. z ogr. odp.
62*) Wolsztyn.	Spół. Urz. na p. Wolsztyński w Wolsztynie.	Spół. z ogr. odpow.
63. Wolsztyn.**)	„Zgoda“ w Wolsztynie.	Spół. Spoż. z odp. ogr.
64. Wronki.	„Zgoda“.	Spół. Spoż. Sp. z. z ogr. odp. we Wronkach.
65. Września.	„Zgoda“ w Wrześni.	Spół. Spoż. Spół. z odp. ogr.
66*) Zbąszyń	Konsum Polski w Zbąszynie.	Spół. Spoż. z odp. ogr.
67. Żnin.	„Zgoda“ w Żninie.	Spół. Spoż. z odp. ogr.

D. Spółdzielnie różne

a) spółdzielnie mleczarskie.

1. Gostyń.	Mleczarnia w Gostyniu, Spół. zap. z ogr. odp.
2. Gostyczyn.	Spółkowa Mleczarnia Gostyczyn, zap. spół. z nieogr. odp.
3. Grodzisk.	Mleczarnia Spółkowa, Spół. z nieogr. odp. w Grodzisku.
4. Kruszwica.	Mleczarnia Spółkowa, Spół. zap. z ogr. odp. w Kruszwicy.
5. Lisewo.	Mleczarnia Spółkowa, Spół. zap. z nieogr. odpow. Lisewo.
6. Ostrów.	Spółka, mleczarska Ostrów, Spół. zap. z ogr. odp.
7. Pelplin.	Mleczarnia i piekarnia parowa, Spół. zap. z o. p., Pelplin, Pomorze.
8. Poznań.	Polska Mleczarnia Spółkowa w Poznaniu, Spół. zap. z ogr. odp.
9. Rakowice.	Spółdzielnia Mleczarska w Rakowicach, Spół. z odp. ogr.

b) spółdzielnie szewskie.

1. Lubawa.¹⁾	Spółka szewska, Spół. zap. z ogr. odp. w Lubawie.
2. Ostrów.	Spółka szewska, Spół. z ogr. odp. Ostrów.
3. Poznań.	Spółdzielnia kupiecka cechów obuwniczych z odp. ogr. w Poznaniu.
4. Śrem.	Spółka zakupu i sprzedaży skór surowych i odpadków, Spół. z ogr. odp. w Śremie.

*) spółdzielnie oddziałowe.

***) obecna firma: Konsum w Wolsztynie Spół. Spoż. z ogr. odp.

¹⁾ w likwidacji.

c) spółdzielnie piekarskie.

- | | |
|------------------------------------|--|
| 1. Ostrów. | Spółdzielnia piekarska, Spół. zap. z ogr. odp. w Ostrowie. |
| 2. Ostrzeszów.¹⁾ | Spółka piekarska, Spół. zap. z ogr. odp. Ostrzeszów. |
| 3. Poznań. | „Ceres“ Piekarnia spółdzielcza z ogr. odp. w Poznaniu. |
| 4. Poznań. | Spółdzielnia piekarska z odp. ogr. Poznań. |

d) spółdzielnie budowlane.

- | | |
|----------------------|--|
| 1. Grudziądz. | „Bazar“ Spółka budowlana, Spół. z ogr. odp. |
| 2. Ostrów. | Urzęd. Związek Budowlany, Spół. zap. z ogr. odp. w Ostrowie. |
| 3. Poznań. | „Pomoc“, Spółdzielnia budowlana z odp. ogr. w Poznaniu. |
| 4. Poznań. | Spółdzielnia budowlana ogólnej użyteczności z ogr. odp. w Poznaniu. |
| 5. Poznań. | Spółka Budowlana polskich urzędników państwowych Sp. z ogr. odp. w Poznaniu. |
| 6. Rawicz. | Spółdzielnia mieszkaniowa urzędników z ogr. odp. w Rawiczu. |

e) spółdzielnie ziemskie.

- | | |
|----------------------------------|---|
| 1. Katowice.¹⁾ | Bank ziemski, Spół. z ogr. odp. |
| 2. Lubawa. | Spółka parcelacyjna, Spół. z odp. ogr. w Lubawie. |
| 3. Łobżenica. | Bank ziemski, Spół. z ogr. odp. |
| 4. Ostrów. | Spółdzielnia Osadnicza zap. z ogr. odp. w Ostrowie. |
| 5. Poznań. | „Strzecha“ Spółka Ziemska, Spół. zap. z ogr. odp. Poznań. |
| 6. Poznań.¹⁾ | Spółka ziemska, Spół. zap. z ogr. odp. |
| 7. Tuchola. | Spółka ziemska w Tucholi, Spół. zap. z ogr. odp. |
| 8. Wieleń. | Spółka ziemska, Spół. zap. z ogr. odp. |

f) spółdzielnie kupieckie.

- | | |
|----------------------|--|
| 1. Brusy. | „Kupiec“ Tow. konsumowe, Spół. zap. z odp. ogr. w Brusach. |
| 2. Chmielno. | „Kupiec“ Spół. z ogr. odp. w Chmielnie. |
| 3. Gniezno. | „Skórnik“ w Gnieźnie, Spółdz. handlowa z odp. ogr. |
| 4. Poznań. | Spółka handlowa, Spół. z ogr. odp. w Poznaniu. |
| 5. Wejherowo. | „Kupiec“, Spół. z ogr. odp. |

g) spółdzielnie inne.

- | | |
|--------------------|--|
| 1. Gniezno. | Drukarnia Spółkowa w Gnieźnie, Spół. z ogr. odp. |
| 2. Gostyń. | Cukrownia w Gostyniu, Spół. z ogr. odp. |
| 3. Ostrów. | Spółdzielnia Rzeźnicza, Spół. zap. z ogr. odp. w Ostrowie. |
| 4. Poznań. | Hurtownia Mechaników, Spół. zap. z ogr. odp. |
| 5. Poznań. | Poznańska Spółka okowiciana, Spół. dla zbytu okowity z ogr. odp. w Poznaniu. |
| 6. Poznań. | Pracownia sukien, Spół. z odp. ogr. w Poznaniu. |

¹⁾ w likwidacji.

II. 2. Wykaz filij wzgl. punktów sprzedaży.

a) Spółdzielnie kredytowe.

Spółdzielnia:	Filja:	Spółdzielnia:	Filja:
1. Brodnica B. Poż.	Jabłonowo Lidzbark 2	7. Krotoszyn B. Kup.	Zduny 1
2. Bydgoszcz B. l.	Fordon 1	8. Krzywin B. l.	Lubin 1
3. Chodzież B. Nadn.	Szamocin 1	9. Łobżenica B. l.	Białośliwie 1
4. Cieszyn B. Ciesz. Kred.	Dziedzice 1	10. Poznań B. Poż.	Miasteczko 1
5. Gołańcz B. l.	Damasławek 1	11. Pszczyna B. l.	Mikołów 1
6. Kościan B. l.	Leszno 1	12. Tczew B. l.	Skarszewy 1
		13. Wejherowo B. Kasz.	Gdynia 1
			<u>Razem 14</u>

b) Spółdzielnie rolniczo-handlowe.

Spółdzielnia:	Filja:	Spółdzielnia:	Filja:
1. Brodnica	Jabłonowo 1	13. Rogoźno	Oborniki Połajewo 2
2. Działdowo	Gralewo 1	14. Sieraków	Międzychód 1
3. Grodzisk	Grodzisk Opalenica 2	15. Szamotuły	Obrzycko 1
4. Jarocin	Jaraczew 1	16. Śrem	Dolsk 1
5. Kostrzyn	Swarzędz 1	17. Świecie	Przechowo 1
6. Kościan	Jerka 1	18. Toruń	Brodnica Chełmno Chojnice Nowemiasto Pelplin Wąbrzeźno Wejherowo 7
7. Lubasz	Połajewo 1		Orchowo 1
8. Lubraniec	Izbica 1	19. Trzemeszno	Miłosław 1
9. Łasin	Grudziądz 1	20. Września	
10. Mogilno	Gębice 1		<u>Razem 30</u>
11. Ostrów	Grabów Raszków 2		
12. Rawicz	Pakosławiec Sarnowa 2		

c) Spółdzielnie spożywców.

Spółdzielnia:	Filja wzgl. punkt sprzedaży: a) miejscowe:	Spółdzielnia:	Filja wzgl. punkt sprzedaży: b) zamiejscowe:
1. Bydgoszcz „Polonia“ Zduny 3.	1. Batorego 1 2. Bocianowo 21 1 3. Czyżkówko 1 4. Długa 53 1 5. Dworcowa 2 1 6. Malborska 1 1 7. Pomorska 24 ¹⁾ 2 8. Sowińskiego 1 9. Szwederowo 1 10. Śniadeckich 5 1 11. Św. Trójcy ²⁾ 2 12. Wilczak 1	13. Fordon	Fordon 1
		14. Gostyczyn	Gostyczyn 1
		15. Łobżenica	Łobżenica 1
		16. Makowarsk	Makowarsk 1
		17. Mrocza	Mrocza 1
		18. Nakło	Nakło 1
		19. Więcbork	Więcbork 1
		20. Wyrzysk	Wyrzysk 1
		21. Wysoka	Wysoka 1
			<u>Razem 23</u>

¹⁾ w tem piekarnia

²⁾ „ „ parowa mleczarnia.

Spółdzielnia:	Filja wzgl. punkt sprzedaży:	Spółdzielnia:	Filja wzgl. punkt sprzedaży:
	a) miejscowe:		
2. Chodzież „Zgoda“	22. Lipa-Nowydwór 1	10. Jarocin „Zgoda“	55. Borek 1
	23. Szamocin 1		56. Góra 1
	Razem 2		57. Dębno 1
3. Czarnków „Zgoda“	24. Kruszewo 1		58. Mieszków 1
	25. Lubasz 1		59. Żerków 1
	Razem 2		Razem 5
	a) miejscowe:	11. Katowice Kons. Kolejowy	60. Mysłowice 1
4. Gniezno „Gniazdo“ Mieczysława 3.	26. Cierpięgi 1		61. Tarn. Góry 1
	b) zamiejscowe:		62. Chebzie 1
	27. Kłecko 1		63. Imielin 1
	28. Trzemeszno 1		64. Orzesze 1
	29. Witkowo 1		65. Rybnik 1
	Razem 4	12. Kępno Konsum Urzęd. Polskich Dworcowa 289	Razem 6
5. Golina „Samopo- moc“	30. Wałków 1		66. Pocztowa ¹⁾ 2
	Razem 1		Razem 2
	a) miejscowe:	13. Krotoszyn „Zgoda“	67. Kobylin 1
6. Gostyń „Zgoda“ Kolejowa 7.	31. Rynek 1		68. Koźmin 1
	b) zamiejscowe:		69. Ligota 1
	32. Dolsk 1		70. Mokronos 1
	33. Domaclowo 1		71. Orpiszew 1
	34. Gola 1		72. Baszków 1
	35. Kąkolewo 1		Razem 6
	36. Krobia 1	14. Kruszwica „Piast“	73. Chełmce 1
	37. Lubiń 1		Razem 1
	38. Miejska Górka 1	15. Luboń „Spojnia“	74. Żabikowo 1
	39. Pawłowice 1		75. Wiry 1
	40. Piaski 1		Razem 2
	41. Pogorzela 1	16. Odolanów „Zgoda“	76. Raszków 1
	42. Poniec 1		77. Sulmierzyce 1
	43. Żytowiecko 1		Razem 2
	Razem 13	17. Ostrów Sp. Sp. Prac. Kol.	78. Kolejowa 25 1
	a) miejscowe:		Razem 1
7. Grudziądz „Zgoda“	44. Kons. Kolej. 1	18. Poznań Kons. Prac. Poczt. Św. Łazarz Urząd III.	79. Pocztowa 6/7 1
	45. Współdz. Urzęd. 1		80. Wały Zygmunta 1
	b) zamiejscowe:		Razem 2
	46. Komórsk 1	19. Poznań Inwalidzka Sp. Sp. Woźna 14.	81. Górna Wilda 63 1
	47. Mniszek 1		82. Staszycy 7 1
	48. Osie 1		83. Głogowska 82 1
	49. Radzyń 1		Razem 3
	Razem 6	20. Poznań Konsum Urzęd. Polskich Różana 19.	84. Małeckiego 11 1
8. Inowrocław „Zgoda“	50. Barcin 1		85. Słowackiego 48 1
	51. Markowice 1		86. Św. Marcina 15. 1
	52. Małwy 1		87. Matejki 52 1
	Razem 3		88. Półwiejska 20 1
9. Janówiec „Zgoda“	53. Juncowo 1		89. Małopolska 8 1
	54. Mieścisko 1		90. Żupańskiego 1 1
	Razem 2		Razem 7

¹⁾ w tem piekarnia.

Spółdzielnia:	Filja wzgl. punkt sprzedaży:	Spółdzielnia:	Filja wzgl. punkt sprzedaży:
	a) miejscowe:		
21. Poznań „Zgoda“	91. Al. Marcinkowskiego 23 ¹⁾	140. Swarzewo	1
Tama Garbarska 23.	92. Chwaliszewo 72	141. Rewa	1
	93. Gen. Prądzyńskiego 47	142. Wielka Wieś	1
	94. Górna Wilda 51	143. Chałupy	1
	95. Kościelna 2	144. Mioszyno	1
	96. Łazarska 2	145. Hel	1
	97. Łazarska 46	146. Żarnowiec	1
	98. Ostrówek 7		<u>Razem</u> 10
	99. Plac Sapieżyński 8		
	100. Piotra Wawrzyniaka 39	24. Rawicz Spółdz.	147. Juřtosin
	101. Poznańska 33	„Inwalida“	148. Pakosław
	102. Rybaki 28		<u>Razem</u> 2
	103. Św. Marcin 27	25. Rawicz „Zgoda“	149. Bojanowo
	104. Św. Marcin 69		150. Włoszakowice
	105. Wielkie Garbary 39		151. Leszno
	b) zamiejscowe:		152. Miejska Górka
	106. Buk		<u>Razem</u> 4
	107. Bytyń	26. Szamotuły „Zgoda“	153. Chrzypsko
	108. Ceradz-Kościelny		<u>Razem</u> 1
	109. Czempin	27. Smigiel „Zgoda“	154. Bucz
	110. Główna		155. Dłużyna
	111. Grodzisk		156. Kluczewo
	112. Kaźmierz		157. Krzywiń ⁵⁾
	113. Kobylnica		158. Radomicko
	114. Kostrzyn		159. Wilkowo Polskie
	115. Kościan		160. Wonieść
	116. Kórnik		<u>Razem</u> 7
	117. Lwówek	28. Śrem „Zgoda“	161. Brodnica
	118. Mur. Goślina		162. Książ
	119. Modrze		163. Mosina
	120. Oborniki		164. Zaniemyśl
	121. Pniewy		<u>Razem</u> 4
	122. Pobiedziska	29. Toruń „Zgoda“	a) miejscowe:
	123. Skoki		165. Mokre
	124. Starołęka		166. Prosta
	125. Stęszew		b) zamiejscowe:
	126. Swarzędz		167. Chełmża
	127. Środa		168. Golub
	128. Węgierskie		169. Kowalewo
	129. Wągrówiec		170. Lisewo
	130. Żabikowo		<u>Razem</u> 6
	<u>Razem</u> 40	30. Wolsztyn Konsum	a) miejscowe:
22. Poznań Wojsk. Stow.	a) miejscowe:		171. Rynek ³⁾
Spółdz. O. K. VII.	131. W. Garbary 42 ²⁾		172. Wschowska
Wielkie Garbary 42.	132. 27 Grudnia ³⁾		b) zamiejscowe:
	133. Grobla 1a ⁴⁾		173. Rakoniewice
	134. Grobla 1 ⁵⁾		174. Zbąszyń
	135. Kraszewskiego 11		<u>Razem</u> 4
	b) zamiejscowe:		
	136. Ostrów		
	<u>Razem</u> 6		
23. Puck Spółdz. Rybac-	137. Jastarnia		
ka dla Pucka i okolicy.	138. Osłanino		
	139. Chłapowo		

¹⁾ Oddział bławatów i obuwia. ²⁾ Masarnia. ³⁾ Dział krawiecki. ⁴⁾ Cukiernia. ⁵⁾ Piekarnia.

Spółdzielnia:	Filja wzgl. punkt sprzedaży:	Spółdzielnia:	Filja wzgl. punkt sprzedaży:
31. Września „Zgoda“	175. Nekla 1	32. Żnin „Zgoda“	180. Gaśawa 1
	176. Czerniejewo 1		181. Łabiszyn 1
	177. Miłosław 1		182. Szubin 1
	178. Witkowo 1		<u>Razem 3</u>
	179. Słupca 1		
	<u>Razem 5</u>		

d) Spółdzielnie różne.

Spółdzielnia:	Filja wzgl. punkt sprzedaży:	Spółdzielnia:	Filja wzgl. punkt sprzedaży:
1. Pelplin Mleczarnia i piekarnia parowa	Morzerczyn 1	3. Poznań Spółdz. Bud. Polskich Urzęd. Państwowych, ul. Śniadeckich 23.	Jarocin 1
	<u>Razem 1</u>		Krotoszyn 1
2. Poznań Pozn. Sp. Okowiciana Cieszkowskiego 5	Al. Marcinkowskiego 20 . . . 1		Międzychód 1
	<u>Razem 1</u>		Pleszew 1
			Śrem 1
			Września 1
			Wronki 1
			Wagrówiec 1
		<u>Razem 8</u>	

II. 3. Wykaz Spółdzielni według siedziby.

I.

Z 403 spółdzielni, zdających do związku sprawozdanie, przypada na:

1. spółdzielnie kredytowe	214
2. spółdzielnie rolniczo-handlowe	80
3. spółdzielnie spożywców	67
4. spółdzielnie różne	42
	<u>razem 403</u>

42 spółdzielnie różne dzielą się na:

a) spółdzielnie mleczarskie	9
b) spółdzielnie szewskie	4
c) spółdzielnie piekarskie	4
d) spółdzielnie budowlane	6
e) spółdzielnie ziemskie	8
f) spółdzielnie kupieckie	5
g) spółdzielnie inne	6
	<u>razem 42</u>

II.

Z 403 spółdzielni związkowych mają siedzibę:

A. W województwie Poznańskim	288
B. W województwie Pomorskiem	94
C. W województwie Śląskiem	13
D. W województwie Warszawskiem	6
E. Na terenie Woln. Miasta Gdańska	2
	<u>razem 403</u>

A.

288 spółdzielni związkowych, położonych w województwie Poznańskim, dzieli się na:

1. spółdzielnie kredytowe	149
2. spółdzielnie rolniczo-handlowe	59
3. spółdzielnie spożywców	50
4. spółdzielnie różne	30
	<u>razem 288</u>

B.

94 spółdzielnie związkowe, położone w województwie Pomorskiem, dzielą się na:

1. spółdzielnie kredytowe	55
2. spółdzielnie rolniczo-handlowe	14
3. spółdzielnie spożywców	14
4. spółdzielnie różne	11
	<u>razem 94</u>

C.

13 spółdzielni związkowych, położonych w województwie Śląskiem, dzieli się na:

1. spółdzielnie kredytowe	8
2. spółdzielnie rolniczo-handlowe	2
3. spółdzielnie spożywców	2
4. spółdzielnie różne	1
	<u>razem 13</u>

D.

6 spółdzielni związkowych, położonych w województwie Warszawskiem, dzieli się na:

1. spółdzielnie rolniczo-handlowe	5
2. spółdzielnie spożywców	1
	<u>razem 6</u>

E.

2 spółdzielnie związkowe, położone na terenie Woln. Miasta Gdańska, należą do:

spółdzielni kredytowych	2
	<u>razem 2</u>

III.

Z powyżej wyszczególnionych 403 związkowych spółdzielni mają siedzibę:

1. po miastach	335
2. po wsiach	68

335 spółdzielni, mających siedzibę po miastach, dzieli się na:

1. spółdzielnie kredytowe	159
2. spółdzielnie rolniczo-handlowe	78
3. spółdzielnie spożywców	61
4. spółdzielnie różne	37
	<u>razem 335</u>

68 spółdzielni, mających siedzibę po wsiach, dzieli się na:

1. spółdzielnie kredytowe	55
2. spółdzielnie rolniczo-handlowe	2
3. spółdzielnie spożywców	6
4. spółdzielnie różne	5
	<u>razem 68</u>

IV. Wyszczególnienie.

A. Województwo Poznańskie.

I. Spółdzielnie kredytowe.

- | | | | |
|----------------------------|---------------------------|----------------------------|------------------------------|
| 1. Barcin B. l. | 38. Jarocin K. p. i o. | 75. Mikstat B. l. | 112. Rogoźno B. l. |
| 2. Bnin B. l. | 39. Jutrosin B. l. | 76. Miłostaw B. l. | 113. Rozdrażewo B. l. |
| 3. Borek B. l. | 40. Kamieniec B. kół. wł. | 77. Mogilno B. l. | 114. Rusko B. l. |
| 4. Brenno B. l. | 41. Kaźmierz B. l. | 78. Mosina B. l. | 115. Ryczywół K. poż. |
| 5. Buk B. l. | 42. Kcynia B. l. | 79. Mrocza B. l. | 116. Siedlec B. l. |
| 6. Bukowiec (górnny) B. l. | 43. Kępno B. kup. | 80. Murowana Goślina B. l. | 117. Siemianice B. l. |
| 7. Bukowiec (nowot.) B. l. | 44. Kępno B. l. | 81. Nakło B. l. | 118. Sieraków B. l. |
| 8. Bydgoszcz B. l. | 45. Kłeco B. l. | 82. Nekla B. l. | 119. Skalmierzyce B. l. |
| 9. Bydgoszcz B. przem. | 46. Kobylin B. l. | 83. Oborniki B. l. | 120. Skoki B. l. |
| 10. Chełmce B. l. | 47. Koronowo B. kred. | 84. Obrab. l. | 121. Stary Tomyśl K. o. i p. |
| 11. Chodzież B. nadnot. | 48. Koronowo B. l. | 85. Odolanów B. l. | 122. Stęszew B. l. |
| 12. Chrzypsko B. l. | 49. Kostrzyn B. l. | 86. Odolanów K. poż. | 123. Strzałkowo B. l. |
| 13. Chwałkowo B. l. | 50. Kościan B. k. przem. | 87. Ołobok B. l. | 124. Strzelno B. l. |
| 14. Czarnków B. l. | 51. Kościan B. l. | 88. Opalenica B. l. | 125. Sulmierzyce B. l. |
| 15. Czemiń B. l. | 52. Koźmin B. koźm. | 89. Osieczna B. l. | 126. Swarzędz B. l. |
| 16. Czerniejewo B. l. | 53. Kórnik B. l. | 90. Ostroróg B. l. | 127. Szamotuły B. l. |
| 17. Dakowy Mokre B. l. | 54. Krobia B. l. | 91. Ostrów B. kup. | 128. Szamotuły K. poż. |
| 18. Dobrzyca B. l. | 55. Krotoszyn B. kup. | 92. Ostrów K. poż. | 129. Szubin B. l. |
| 19. Dolsk B. l. | 56. Krotoszyn B. l. | 93. Ostrzeszów B. l. | 130. Śmigiel B. l. |
| 20. Droszew B. l. | 57. Kruszwica B. l. | 94. Otorowo B. l. | 131. Śrem B. l. |
| 21. Dubin B. l. | 58. Krzywiń B. l. | 95. Pakość B. l. | 132. Środa B. l. |
| 22. Duszniki B. l. | 59. Książ K. o. i p. | 96. Pępowo B. l. | 133. Tarnowo B. l. |
| 23. Gaśawa B. l. | 60. Książ B. l. | 97. Piaski B. l. | 134. Terespotockie B. l. |
| 24. Gębice B. l. | 61. Kwilcz B. l. | 98. Pleszew B. kup. | 135. Trzemeszno B. l. |
| 25. Gniewkowo B. l. | 62. Leszno B. kred. | 99. Pleszew B. poż. | 136. Ujście B. l. |
| 26. Gniezno B. poż. | 63. Leszno B. l. | 100. Pniewy B. kred. | 137. Wągrówiec B. l. |
| 27. Gniezno B. kred. | 64. Lubasz B. l. | 101. Pobiedziska B. l. | 138. Wieleń B. l. |
| 28. Golejewo B. l. | 65. Lwówek B. l. | 102. Pogorzela B. l. | 139. Wielichowo B. l. |
| 29. Golina B. l. | 66. Łabiszyn B. l. | 103. Poniec B. l. | 140. Witkowo B. l. |
| 30. Gołańcz B. l. | 67. Łobżenica B. l. | 104. Poznań B. l. | 141. Wolsztyn B. l. |
| 31. Gostyń B. poż. | 68. Margonin B. l. | 105. Poznań B. poż. | 142. Wronki B. l. |
| 32. Gościeszyn B. „UI“ | 69. Mchy B. l. | 106. Poznań B. wielkop. | 143. Września B. poż. |
| 33. Grabów B. l. | 70. Michorzewo B. l. | 107. Poznań B. wzaj. pom. | 144. Wyrzysk B. l. |
| 34. Grodzisk B. l. | 71. Miejska Górka B. l. | 108. Przemęt B. l. | 145. Zaniemyśl B. l. |
| 35. Inowrocław B. l. | 72. Mieszków B. l. | 109. Rawicz B. l. | 146. Zbąszyń B. l. |
| 36. Janówiec B. l. | 73. Mieścisko B. l. | 110. Raszków B. l. | 147. Żerków B. l. |
| 37. Jaraczew B. l. | 74. Międzychód B. l. | 111. Rogowo B. l. | 148. Żnin B. kred. |
| | | | 149. Żnin B. l. |

II. Spółdzielnie rolniczo-handlowe.

- | | | | |
|----------------|-------------------|----------------|----------------|
| 1. Barcin | 16. Kępno | 31. Nakło | 46. Szamotuły |
| 2. Borek | 17. Koronowo | 32. Osieczna | 47. Szubin |
| 3. Buk | 18. Kościan | 33. Ostrów | 48. Śmigiel |
| 4. Czarnków | 19. Kostrzyn | 34. Ostrzeszów | 49. Śrem |
| 5. Czemiń | 20. Koźmin | 35. Pakość | 50. Środa |
| 6. Dobrzyca | 21. Kórnik | 36. Pleszew | 51. Trzemeszno |
| 7. Gniezno | 22. Krobia | 37. Pniewy | 52. Wągrówiec |
| 8. Gołańcz | 23. Krotoszyn | 38. Poniec | 53. Wolsztyn |
| 9. Gostyń | 24. Kruszwica | 39. Poznań | 54. Wieleń |
| 10. Grodzisk | 25. Krzywiń | 40. Rawicz | 55. Witkowo |
| 11. Inowrocław | 26. Lubasz | 41. Rogoźno | 56. Wronki |
| 12. Janówiec | 27. Lwówek | 42. Sieraków | 57. Września |
| 13. Jaraczew | 28. Łobżenica | 43. Skoki | 58. Żerków |
| 14. Jarocin | 29. Miejska Górka | 44. Strzałkowo | 59. Żnin |
| 15. Jutrosin | 30. Mogilno | 45. Strzelno | |

III. Spółdzielnie spożywców.

- | | | | |
|-------------------------------------|---------------------------------------|---------------------------|------------------------------------|
| 1. Bydgoszcz „Polonia“ | 21. Luboń „Spójnia“ | 41. Śrem „Zgoda“ | 11. Ostrów Sp. Osadn. |
| 2. Chodzież „Zgoda“ | 22. Mogilno „Zgoda“ | 42. Wapno „Jedność“ | 12. Ostrów Sp. Szew. |
| 3. Czarnków „Zgoda“ | 23. Odolanów „Zgoda“ | 43. Wągrówiec Kons. Urz. | 13. Ostrów Urz. Zw. Bud. |
| 4. Gniezno „Gniazdo“ | 24. Ostrów Sp. Prac Kol. | 44. Wieleń Kons. Urzęd. | 14. Ostrzeszów Sp. Piek. |
| 5. Gniezno Kons. U. P. | 25. Ostrzeszów Kons. Urz. | 45. Wolsztyn Sp. Urzęd. | 15. Poznań Pol. Mlecz. Sp. |
| 6. Gniewkowo „Jedność“ | „Jedność“ | 46. Wolsztyn Kons. | 16. Poznań „Pomoc“ |
| 7. Golina „Samopomoc“ | 26. Ostrzeszów „Zgoda“ | 47. Wronki „Zgoda“ | 17. Poznań Prac. Sukien |
| 8. Gostyń „Zgoda“ | 27. Pakość „Zgoda“ | 48. Września „Zgoda“ | 18. Poznań Pozn. Sp. Ok. |
| 9. Grodzisk „Zgoda“ | 28. Piekary „Tani Sklep“ | 49. Zbąszyń Kons. Polski | 19. Poznań Sp. Bud. Og. Uż. |
| 10. Inowrocław Sp. U. P.
i Kom. | 29. Pleszew „Zgoda“ | 50. Żnin „Zgoda“ | 20. Poznań Sp. Handl. |
| 11. Inowrocław „Zgoda“ | 30. Poznań Kons. Pr. Poczt. | | 21. Poznań „Ceres“ |
| 12. Janówiec „Zgoda“ | 31. Poznań Sp. Sp. Prac.
Banku Zw. | IV. Spółdzielnie różne | 22. Poznań Sp. Bud. Urz. |
| 13. Jarocin „Zgoda“ | 32. Poznań Woj. Stow. Sp. | 1. Gniezno „Skórnik“ | 23. Poznań Hurt. Mech. |
| 14. Kępno „Zgoda“ | 33. Poznań Inwal. Sp. Sp. | 2. Gniezno Druk. Spółk. | 24. Poznań „Strzecha“ |
| 15. Kępno Kons. U. P. | 34. Poznań Zespół Urzęd. | 3. Gostyń Mleczarnia | 25. Poznań Sp. Kup. Cech.
Obuw. |
| 16. Kościan Sp. Sp. U. P.
i Kom. | 35. Poznań Kons. U. Pol. | 4. Grodzisk Mlecz. Spółk. | |
| 17. Koźmin Kons. Urzęd. | 36. Poznań „Zgoda“ | 5. Gostyń Cukrownia | 26. Poznań Sp. Piek. |
| 18. Krotoszyn Sp. Urzęd. | 37. Rawicz Spółdz. Inwal. | 6. Kruszwica Mlecz. Spół. | 27. Poznań Sp. Ziem. |
| 19. Krotoszyn „Zgoda“ | 38. Rawicz „Zgoda“ | 7. Łobżenica B. Ziem. | 28. Rawicz Sp. Mieszk. U. |
| 20. Kruszwica „Piast“ | 39. Szamotuły „Zgoda“ | 8. Ostrów Sp. Mlecz. | 29. Śrem Sp. zak. i sprzed. |
| | 40. Śmigiel „Zgoda“ | 9. Ostrów Sp. Piek. | 30. Wieleń Sp. Ziem. |
| | | 10. Ostrów Sp. Rzeźn. | |

B. Województwo Pomorskie.

- | | | | |
|-------------------------------|-----------------------|--|----------------------------|
| I. Spółdzielnie
kredytowe. | 25. Lipinki B. l. | 51. Wejherowo B. kaszub. | 3. Grudziądz „Zgoda“ |
| 1. Borzyszkowy B. l. | 26. Lipusz B. l. | 52. Wiele B. l. | 4. Gniew Sp. Sp. Kons. |
| 2. Brodnica B. p. | 27. Lisewo B. l. | 53. Więcbork B. l. | 5. Kartuzy „Zgoda“ |
| 3. Brusy B. l. | 28. Lubawa B. l. | 54. Zblewo B. l. | 6. Kościerzyna „Jedność“ |
| 4. Chełmno B. chełm. | 29. Lubichowo B. l. | 55. Żukowo B. l. | 7. Lidzbark „Zgoda“ |
| 5. Chełmno B. l. | 30. Lubiewo B. l. | | 8. Puck Spół. Ryb. |
| 6. Chełmża B. l. | 31. Łasin B. l. | II. Spółdzielnie
rolniczo - handlowe. | 9. Pelplin „Zgoda“ |
| 7. Chojnice B-verein | 32. Łęg B. l. | 1. Brodnica | 10. Świecie „Zgoda“ |
| 8. Chmielno B. l. | 33. Nowe B. | 2. Chełmża | 11. Tczew „Zgoda“ |
| 9. Czersk B. l. | 34. Nowemiasto B. l. | 3. Działdowo | 12. Toruń „Zgoda“ |
| 10. Działdowo B. l. | 35. Osiek B. l. | 4. Kościerzyna | 13. Wejherowo „Zgoda“ |
| 11. Drzycim B. l. | 36. Pelplin B. l. | 5. Lubawa | 14. Wejherowo Kons. Urz. |
| 12. Gniew B. l. | 37. Puck B. Puck | 6. Łasin | IV. Spółdzielnie
różne. |
| 13. Golub B. l. | 38. Radzyń B. l. | 7. Nowemiasto | 1. Brusy „Kupiec“ |
| 14. Gostyczyn B. l. | 39. Sępólno B. l. | 8. Sępólno | 2. Chmielno „Kupiec“ |
| 15. Górzno B. l. | 40. Siemoń B. l. | 9. Skarszewy | 3. Gostyczyn Sp. Mlecz. |
| 16. Gruczno B. l. | 41. Sierakowice B. l. | 10. Świecie | 4. Grudziądz „Bazar“ |
| 17. Grudziądz B. l. | 42. Skórcz B. l. | 11. Tczew | 5. Lisewo Mlecz. Spół. |
| 18. Jeżewo B. l. | 43. Starogard B. l. | 12. Toruń Pom. Stow. R-H. | 6. Lubawa Sp. Parc. |
| 19. Kartuzy B. l. | 44. Stężyca B. l. | 13. Tuchola | 7. Lubawa Sp. Szew. |
| 20. Kielno B. l. | 45. Szwarcenowo B. l. | 14. Więcbork | 8. Pelplin Mlecz. i Piek. |
| 21. Kiełpin B. l. | 46. Śliwice B. śl. | III. Spółdzielnie
spożywców. | 9. Rakowice Spółdz. Mlecz. |
| 22. Komórska B. l. | 47. Świecie B. l. | 1. Czersk Koop. Rob. i U. | 10. Tuchola Sp. Ziem. |
| 23. Kościerzyna B. l. | 48. Tczew B. l. | 2. Grudziądz Kons. Sp. U. | 11. Wejherowo „Kupiec“ |
| 24. Kowalewo B. l. | 49. Tuchola B. l. | | |
| | 50. Wąbrzeźno B. l. | | |

C. Województwo Śląskie.

- | | | | |
|-------------------------------|--------------------------|---------------------------------|----------------------------|
| I. Spółdzielnie
kredytowe. | 5. Pszczyna B. l. | 1. Pszczyna „Gleba“ | 2. Król. Huta „Byt“ |
| 1. Cieszyn B. Kred. | 6. Rybnik B. l. | 2. Wodzisław | IV. Spółdzielnie
różne. |
| 2. Katowice B. l. | 7. Siemianowice B. l. | | 1. Katowice B. Ziemiński |
| 3. Król. Huta B. l. | 8. Tarnowskie Góry B. l. | III. Spółdzielnie
spożywców. | |
| 4. Lubliniec B. l. | | 1. Katowice Kons. Kol. | |

D. Województwo Warszawskie.

I. Spółdzielnie
rolniczo - handlowe.
1. Czerniewice

2. Kłodawa
3. Lubraniec
4. Osiećciny

5. Radziejów
II. Spółdzielnie
spożywców.

1. Radziejów Sp. Radz. i Man.

E. Wolne Miasto Gdańsk.

I. Spółdzielnie kredytowe: 1. Gdańsk B. l. 2. Sopoty B. l.

A. Województwo Poznańskie.

Po wsiach mają siedzibę:

I. Spółdzielnie
kredytowe.

1. Brenno B. l.
2. Bukowiec (górnny) B. l.
3. Bukowiec (nowot.) B. l.
4. Kaźmierz B. l.
5. Chelmcce B. l.
6. Chrzypsko B. l.
7. Chwałkowo B. l.

8. Dakowy Mokre B. l.
9. Droszew B. l.
10. Duszniki B. l.
11. Golina B. l.
12. Kamieniec B. k. wł.
13. Kwilcz B. l.
14. Lubasz B. l.
15. Mchy B. l.
16. Michorzewo B. l.
17. Mieszków B. l.
18. Nekla B. l.
19. Obra B. l.

20. Ołobok B. l.
21. Otorowo B. l.
22. Pępowo B. l.
23. Przemęt B. l.
24. Rusko B. l.
25. Siedlec B. l.
26. Siemianice B. l.
27. Stary Tomyśl K. o. i p.
28. Strzałkowo B. l.
29. Tarnowo B. l.
30. Terespotockie B. l.

II. Spółdzielnie
rolniczo - handlowe.

1. Lubasz
2. Strzałkowo

III. Spółdzielnie
spożywców.

1. Golina „Samopomoc“
2. Luboń „Spójnia“
3. Piekary Tani Sklep
4. Wapno „Jedność“

B. Województwo Pomorskie.

I. Spółdzielnie
kredytowe.

1. Borzyszkowy B. l.
2. Brusy B. l.
3. Chmielno B. l.
4. Czersk B. l.
5. Drzycim B. l.
6. Gostyczyn B. l.
7. Gruczno B. l.
8. Jeżewo B. l.

9. Kielno B. l.
10. Komórsk B. l.
11. Lipusz B. l.
12. Lipinki B. l.
13. Lisewo B. l.
14. Lubichowo B. l.
15. Lubiewo B. l.
16. Łęg B. l.
17. Osiek B. l.
18. Pelplin B. l.
19. Siemoń B. l.

20. Sierakowice B. l.
21. Skórcz B. l.
22. Stężycza B. l.
23. Śliwice B. śl.
24. Wiele B. l.
25. Zblewo B. l.

II. Spółdzielnie
spożywców.

1. Czersk Koop. Rob. i Urz.

2. Pelplin „Zgoda“

III. Spółdzielnie
różne.

1. Brusy „Kupiec“
2. Chmielno „Kupiec“
3. Gostyczyn Sp. Mlecz.
4. Lisewo Mlecz. Sp.
5. Pelplin Mlecz. i Piek.

II. 4. Następstwo Spółdzielni wedle czasu powstania.

W roku	1859	Chojnice Bv.	1
"	1862	Brodnica B. Poż., Golub	2
"	1864	Gniewkowo	1
"	1865	Gostyń B. Poż., Strzelno, Trzemeszno	3
"	1866	Koźmin B. Koźm., Skórcz, Szamotuły, Szamotuły K. Poż., Środa	5
"	1867	Borek, Kostrzyn, Wągrówiec, Żnin	4
"	1868	Chełmno, Inowrocław, Jarocin, K. Poż. i Oszcz., Kłecko, Kobylin, Kościan, Tuchola	7
"	1869	Bnin, Mikstat, Miłosław, Mur. Goślina, Pniewy B. Kred.,	5
"	1870	Lubawa	1
"	1871	Drzycim, Gniezno B. Poż., Książ, M. Górka, Ostrów K. Poż., Września B. Poż.,	6
"	1872	Brusy, Buk, Krotoszyn, Książ K. Poż., i Oszcz.**), Krzywiń, Pleszew, B. Poż., Pogorzela	7
"	1873	Dolsk, Gołańcz, Górzno, Grodzisk, Jaraczew, Kcynia, Kowalewo, Krobia, Lisewo, Mogilno, Rogoźno, Śliwice B. Śl., Śrem, Wąbrzeźno, Żerków	15
"	1874	Nowe B.	1
"	1875	Czarnków, Gniezno, B. Kred., Wronki	3
"	1876	Lubiewo, Raszków	2
"	1877	Czersk, Ujście	2
"	1879	Ostrzeszów	1
"	1887	Poznań B. Wz. Pom.	1
"	1888	Witkowo, Zaniemyśl	2
"	1889	Gostyń, Mlecz. Spółk.	1
"	1890	Grudziądz, Kamieniec B. k. wł., Poznań „Pomoc“ Poznań Sp. z., Żnin B. kred.	5
"	1891	Chełmce, Rakowice Spółdz. Mlecz.	2
"	1892	Przemęt, Koronowo	2
"	1893	Czarniejewo, Nowemiasto, Pakość, Poniec, Śmigiel	5
"	1894	Chełmno, B. Chełm., Grodzisk Sp. mlecz., Poznań, Zbąszyń	4
"	1895	Bydgoszcz B. Przem., Gębice, Lubasz, Osieczna, Pelplin, Pelplin, Mlecz. i Piek. Siedlec	7
"	1896	Chełmża, Gąsawa, Gostyń Cukr., Rogowo, Ryczywół K. Poż., Siemoń	6
"	1897	Barcin, Chmielno, Grudziądz „Bazar“, Łabiszyn, Mchy, Mieszków, Oborniki, Ostrów, B. Kup., Poznań B. Wielk., Starogard, Stary Tomyśl K. Oszcz. i Poż.**), Sulmierzyce	12
"	1898	Brusy K. Dobrzyca, Duszniki**), Gniezno, „Druk. Spółk.“, Janówiec, Katowice*) Łęg, Siemianowice*), Stęszew	9
"	1899	Grabów Gostyczyn Sp. mlecz., Kępno, Kruszwica, Poznań Sp. budowl. ogól. użyt., Sierakowice	6
"	1900	Katowice B. ziem.*), Ostroróg, Poznań Sp. bud. Urzęd., Strzałkowo, Terespotockie	5
"	1901	Gdańsk, Golejewo, Król. Huta*), Mogilno R., Ostrów Sp. Mlecz., Wieleń, Wyrzysk	7
"	1902	Bydgoszcz, Dubin, Golina, Kościerzyna, Michorzewo, Nakło, Rybnik*), Szwarcenowo, Wejherowo K.	9
"	1903	Odolanów	1
"	1904	Barcin R., Bukówiec (górn.), Chmielno K., Droszew, Lisewo Mlecz. Spółk., Kwilcz, Mieścisko, Osiek, Pakość R., Radzyń, Rawicz Sp. Mieszk. urzęd., Skoki, Stężyca, Szubin, Śrem R., Tuchola Sp. z., Wolsztyn	17
"	1905	Brenno, Koronowo B. Kred., Lubasz R., Lubichowo, Łobżenica, Ołobok, Ostrzeszów R., Poniec R., Szamotuły R., Strzelno R., Strzałkowo R., Trzemeszno R., Września R., Zblewo, Żerków R., Żnin R.	16
"	1906	Czempiń, Dakowy Mokre, Gniezno R., Gostyń R., Kępno B. Kup., Kostrzyn R., Kórnik, Lipinki, Lipusz, Lwówek, Łobżenica R., M. Górka R., Nakło R., Ostrów Sp. osadn., Ostrów Urzęd., Zw. Bud. Pępowo, Pobiedziska, Rawicz, Rogoźno R., Swarzędz, Śmigiel R., Tarnowo, Tczew, Wągrówiec R., Wejherowo B. Kasz. Wiele	26
"	1907	Buk R., Borek R., Dobrzyca R., Gniew, Gostyczyn, Gruczno, Janówiec R., Jaraczew R., Jarocin R., Jeżewo, Jutrosin, Komórsk, Krotoszyn B. Kup., Lubawa Sp. parc., Mosina, Nowemiasto R., Osieczna R., Poznań, B. Poż. Poznań „Prac. Sukien“, Pszczyna*), Puck B. Puck., Rawicz R., Rozdrażewo, Skoki, R., Świecie, Tuchola R., Wielichowo, Witkowo R., Więcbork	29
"	1908	Kartuzy, Koźmin R., Poznań R., Poznań „Ceres“	4
"	1909	Chwałkowo, Czemiń R., Gościeszyn B. „Ul“, Grodzisk R., Inowrocław R., Koronowo R., Kórnik R., Lubliniec*) Lwówek R., Łasin, Łasin R., Łobżenica B. Ziem., Nekla, Sopoty, Więcbork R., Żukowo	16
"	1910	Brodnica R., Cieszyn B. Kred. Krzywiń R., Margonin, Odolanów K. Poż., Sępólno, Tczew R.,	7
"	1911	Borzyszkowy, Bukówiec (nowot.), Chełmża R., Czarnków R., Kaźmierz, Kościan B. Kup. Przem., Międzychód, Opalenica, Pniewy R., Sieraków, Sieraków R., Skalmierzyce, Świecie R., Wieleń Sp. ziem., Wronki R.	15

W roku 1912	Kościerzyna R., Leszno., Lubawa R., Mrocza, Otorowo, Poznań Sp. Handl., Poznań Pozn. Sp. Okow., Szubin R., Śrem Sp. Zak., i sprzed., Tarn. Góry*)	10
„ 1913	Chodzież B. Nadn. Jutrosin R., Kielno, Krotoszyn R., Obra, Pleszew B. Kup., Poznań Sp. piek., Radziejów Sp. Manuf. Sępólno R., Środa R.	10
„ 1914	Leszno B. Kred., Siemianice, Tczew Z.	3
„ 1916	Lubawa Sp. szew.	1
„ 1917	Poznań Sp. Kup. Cech. obuw.	1
„ 1918	Ostrów R., Ostrów Sp. szew., Ostrów Sp. Rzeźn.	3
„ 1919	Chrzypsko, Czarnków Z., Gniezno Gniazdo, Gniezno „Skórnik“, Gostyń Z., Grodzisk Z., Krobia R., Krotoszyn Z. Kruszwica Piast, Kruszwica R., Piaski, Pleszew Z., Pleszew R., Poznań Kons. Urzęd. Polsk., Poznań Z., Poznań „Strzecha“ Rusko, Skarszewy R., Września Z.,	19
„ 1920	Bydgoszcz Polonja, Działdowo, Gniezno Kons. Urzęd. Polsk., Inowrocław Z., Kępno, Kościan R., Spółk. Kościerzyna „Jedność“, Jarocin Z., Kiełpin, Ostrzeszów Z., Pelplin Z., Poznań Hurt. Mech., Poznań Pozn. Sp. Mlecz., Rawicz Zg., Szamotuły Z., Toruń Z., Wieleń R., Wolsztyn Kons., Wodzisław R., Żnin	20
„ 1921	Chodzież Z., Golina S., Grudziądz Z., Grudziądz Współdz. Urzęd., Janówiec Z., Kartuzy Z., Kępno, Kons. Urzęd. Polsk., Kościan Sp. Sp. U. Państw., Koźmin Kons. urz., Król. Huta „Byt“**), Lidzbark Z., Luboń Spojnia, Lubraniec R., Mogilno Z., Odolanów Z., Ostrów Sp. Sp., Prac. Kolej., Ostrów Sp. Piek., Ostrzeszów Kons. Urzęd., Ostrzeszów Sp. Piek., Pakość Z., Poznań Inw. Sp. Sp., Poznań Kons. Prac. Pocz., Poznań Sp. Sp. Prac. B-ku Zw., Poznań Wojsk. Stow. Spółdz., Poznań „Zespół“, Rawicz Sp. Inwalida, Śmigiel Z., Śrem Z., Świecie Z., Toruń Pom. St. Roln. Handl., Wapno „Jedność“, Wolsztyn R., Wejherowo Z.	33
„ 1922	Czerniewice R., Czernsk koop. Robot., Działdowo R., Gołańcz R., Gniew Sp. Sp. Kons., Gniewkowo „Jedność“, Inowrocław Sp. U. P. i Kom., Kępno R. Spółdz., Kruszwica Mlecz. Spółk., Osieczna R., Puck Sp. Ryb., Pszczyna „Gleba“, Wągrówiec Kons. Urzęd., Wejherowo Kons. Urzęd., Wolsztyn Sp. Urzęd., Wronki, Z.	16
„ 1923	Katowice Kons. Kol.*), Kłodawa R., Radziejów R. Krotoszyn Sp. Urzęd., Piekary „Tani Sklep“, Wieleń Kons. Urzęd., Zbąszyń Kons. Polski	7
		403

*) Spółdzielnie śląskie.

**) Spółdzielnie spolszczone w roku 1919.

***) Spółdzielnie spolszczone w roku 1920.

II. 5. Wiadomości szczegółowe

dotyczące siedziby, firmy, daty zarejestrowania, sądu powiatowego, poczty, nr. telefonu, składu Zarządu i Rady Nadzorczej, organu Spółdzielni, oraz terminu ostatecznego urzędowej rewizji.

Nr.	Siedziba	Firma	Data zarejestrowania	Sąd powiatowy	Poczta	Nr. telefonu	Zarząd	Rada Nadzorcza	Organ Spółdzielni	Ostateczny termin urzędowej rewizji
1	2	3	4	5	6	7	8	9	10	
1	Barcin	Bank Ludowy Sp. zap. z odp. nieogr. w Barcinie	16.12.1896	Łabiszyn	Barcin	38	A. Nowicki, Fr. Orchowski, M. Lewandowski.	Prezes St. Goliwas, Dąbrówka, wicepr. L. Szymański, sekr. Fr. Danielewicz, A. Mielcarzewicz, J. Suliński, St. Bąk, Fr. Popielarz, J. Bauza, W. Wronecki.	Poradnik Spółdzielni	8. 7. 1926
2	Barcin	Rolnik w Barcinie Sp. roln.-handl. z odp. ogr.	15.11.1904	Łabiszyn	Barcin	15	A. Nowacki, Cz. Wolski, W. Zieliński.	Prezes St. Czeszewski, Złotowo-Nowe, wicepr. K. Winiecki, sekr. J. Bauza, St. Goliwas, St. Bąk, St. Dąbrowski, St. Polaszewski, R. Sadłowski, L. Gluba.	Dziennik Kujawski i Poradnik Spółdzielni	9. 7. 1926
3	Bnin	Bank Ludowy w Bninie Sp. z nieogr. odp.	1869	Śrem	Bnin	39	J. Brustman, W. Flens.	Prezes ks. prob. Szcz. Janasik, Bnin, wicepr. J. Iwański, sekr. M. Siejak, St. Tobała, J. Matuszewski, P. Gabryelewicz, A. Werwiński, Fr. Majchrzycki, St. Mikołajczak.	Poradnik Spółdzielni	20. 5. 1926
4	Borek	Bank Ludowy Sp. z odp. nieogr.	4. 6. 1894	Koźmin	Borek	23	J. Ofierzyński, L. Skrzypiński, L. Ulanowski. (†)	Prezes ks. dziek. R. Borkowski, (†) Borek, wicepr. A. Stański, sekr. K. Suplicki, Fr. Dimke, St. Piskorski, W. Kozłowski, A. Drewniak, P. Plackowski, Cz. Pawlicki.	Poradnik Spółdzielni	21. 1. 1927
5	Borek	Rolnik w Borku Sp. roln.-handl. z odp. ogr.	15.10.1907	Koźmin	Borek	29	W. Kozłowski, St. Plackowski, Ks. St. Radzki.	Prezes ks. dziek. R. Borkowski, (†) Borek, wicepr. A. Stański, sekr. K. Suplicki, M. Gruszka, Fr. Plackowski, Ig. Jańczak, St. Dorsz, St. Grzemski, P. Dopierała.	Poradnik Gospodarski	15. 8. 1926

Nr.	Siedziba	Firma	Data zarejestrowania	Sąd powiatowy	Poczta	Nr. telefonu	Zarząd	Rada Nadzorcza	Organ Spółdzielni	Ostateczny termin urzędowej rewizji
1	2	3	4	5	6	7	8	9	10	
6	Borzyszkowy	Bank Ludowy Sp. z odp. nieogr.	8. 7. 1910	Chojnice	Lipnica	—	Ks. L. Tynowski, J. Żółkowski, J. Głodowski.	Prezes Fr. Reszka, W. Glisno, wicepr. Fr. Ekman, sekr. P. Kaźubowski, J. Łacki, J. Mrozek-Gliszczyński, M. Hapka, A. Chamier-Gliszczyński, J. Borzyszkowski.	Pielgrzym	3. 8. 1926
7	Brenno	Bank Ludowy Sp. z. z nieogr. odp. Brenno	16. 2. 1905	Leszno	Wijewo	—	St. Kowal, A. Nykiel, T. Józefowski.	Prezes X. B. Wienke, Brenno, wicepr. A. Rękoś, sekr. M. Kręć, P. Mirecki, A. Rimke, A. Krystek, J. Piotrowski, St. Rösler, St. Pukacki.	Poradnik Spółdzielni	24. 4. 1927
8	Brodnica	Bank Pożyczkowy Sp. z nieogr. odp. w Brodnicy.	1873	Brodnica	Brodnica	116	L. Janicki, L. Tyczyński.	Prezes ks. prob. R. Dembiński Pokrzydowo, wicepr. A. Cybulski, sekr. B. Orlewicz, T. Gajdziewski, St. Sowiński, A. Rzyski, St. Wawrowski, B. Mechlin, W. Jaroszewski.	Poradnik Spółdzielni	13. 10. 1926
9	Brodnica	Rolnik w Brodnicy Sp. roln.-handl. z odp. ogr.	27. 12. 1909	Brodnica	Brodnica	137	W. Grodzki, K. Długołęcki, L. Janicki.	Prezes Wł. Olszewski, Brodnica, wicepr. ks. prob. T. Gosk, sekr. St. Wawrowski, ks. prob. Kamiński, M. Robiński, Wł. Duliński, J. Sowiński, Łaska.	Poradnik Spółdzielni	14. 10. 1926
10	Brusy	Bank Ludowy Sp. kred. z odp. nieogr. w Brusach.	20. 11. 1889	Chojnice	Brusy	18	T. Boliński, J. Pański, A. Kobyliński.	Prezes St. Sikorski, W. Chełmy, wicepr. J. Rożek, sekr. Hołoga, B. Czapiewski, Fr. Skórczewski, B. Jagalski.	Poradnik Spółdzielni	12. 6. 1927
11	Brusy	„Kupiec“ Tow. kons. Sp. z. z odp. ogr. w Brusach.	4 2. 1898	Chojnice	Brusy	3	L. Przewoski, Fr. Czarnowski.	Prezes St. Sikorski, W. Chełmy, wicepr. ks. sen. Bolt, sekr. Wł. Hołoga, Dr. A. Kobyliński, Br. Głowczewski, B. Knast.	Pielgrzym	23. 6. 1927
12	Buk	Bank Ludowy Sp. z odp. nieogr. w Buku	30. 9. 1872	Grodzisk	Buk	—	Ks. dziek. St. Niżyński, F. Bader.	Prezes St. Niegolewski, Niegolewo, wicepr. W. Kałek, sekr. Fr. Kurasz, Wł. Begier, T. Rudnicki, A. Rutkowski, M. Cieślak.	Orędownik Grodziski	7. 3. 1926

Nr.	Siedziba	Firma	Data zarejestrowania	Sąd powiatowy	Poczta	Nr. telefonu	Zarząd	Rada Nadzorcza	Organ Spółdzielni	Ostateczny termin urzędowej rewizji
1	2	3	4	5	6	7	8	9	10	
13	Buk	Rolnik w Buku Sp. roln.-handl. z ogr. odp.	1. 4. 1907	Grodzisk	Buk	29 i 39	M. Gross, Ks. St. Niziński, M. Potrawiakówna.	Prezes M. Sokolnicki, Brzoza, wicepr. W. Dworzynski, sekr. F. Bader, St. Niegolewski, K. Zieleński, Fr. Kurasz, J. Pluciński, J. Krzyżański, A. Rutkowski.	Poradnik Gospodarski	9. 1. 1927
14	Bukowiec (górnny)	Bank Ludowy Sp. z nieogr. odp. w Bukówcu.	31.12. 1904	Leszno	Bukowiec (górnny)	—	Ks. prob. R. Platz, Fr. Kaczmarek, L. Przezbórski.	Prezes M. Poloch, Bukowiec górny, wicepr. P. Lörych, sekr. A. Grzesiecki, W. Sieracki, J. Świętek, J. Malepszy, T. Sobeki, J. Nitsche, A. Kowalski.	Poradnik Spółdzielni	9. 5. 1926
15	Bukowiec (nowot.)	Bank Ludowy Sp. z nieogr. odp. Bukowiec pow. Nowot.	15.12. 1911	Nowotomyśl	Bukowiec p. nowot.	—	W. Kromia, W. Koza, J. Przybylski.	Prezes A. Simon, Bukowiec, wicepr. J. Pięta, sekr. Ig. Koza II, W. Kańduła, J. Nowaczyk, F. Bobkiewicz, M. Dzieciół, B. Słociński, Ig. Perz.	Poradnik Spółdzielni	25. 7. 1926
16	Bydgoszcz	Bank Ludowy Sp. z odp. nieogr. w Bydgoszczy.	11. 7. 1902	Bydgoszcz	Bydgoszcz	938	Dr. Al. Raszeja, W. Echaust, W. Barlik.	Prezes H. Kaszubowski, J. Teske, A. Dutkowski, J. Jarocki, L. Romański, L. Sosnowski, M. Mamach, Fr. Karolas, K. Mazgaj, Dr. J. Budzyński, Fr. Sporny, J. Starzyński, M. Niedbalski, J. Milchert, J. Cywiński, Wł. Kaszewski, ks. Piechowski, Fr. Płotka.	Dziennik Bydgoski	30.9. 1926
17	Bydgoszcz *)	Bank Przemysłowy Sp. z odp. ogr. w Bydgoszczy	29.10. 1895	Bydgoszcz	Bydgoszcz	1247	W. Barlik, Dr. A. Raszeja, M. Kukulka.	Prezes H. Kaszubowski, Bydgoszcz, wicepr. J. Starzyński, sekr. St. Ganasinski, Fr. Sporny, L. Romański, F. Figurski, J. Jarocki, J. Janicki, M. Mamach, ks. Piechocki, Fr. Piechocki, Fr. Płotka, Wł. Raszewski.	Dziennik Bydgoski	20.11. 1927
18	Bydgoszcz	Polonia w Bydgoszczy Sp. Spoż. z. z ogr. odp.	15. 2. 1920	Bydgoszcz	Bydgoszcz	31 964 899	Z. Musiał, St. Grzybowska.	Prezes ks. J. Filipiak, Bydgoszcz, wicepr. A. Rochowiak, sekr. H. Kaszubowski, A. Pampuch, T. Wolny, Fr. Streich, J. Cywiński, Fr. Doberstein T. Kępiński, W. Wache, Ig. Frankowski, L. Sitarek, J. Ostrowski, M. Wierzbicki, J. Muchowski, Br. Misterek, A. Modzankowski, J. Milchert.	Dziennik Bydgoski	2. 8. 1926

*) rok 1923.

Nr.	Siedziba	Firma	Data zarejestrowania	Sąd powiatowy	Poczta	Nr. telefonu	Zarząd	Rada Nadzorcza	Organ Spółdzielni	Ostateczny termin urzędowej rewizji
1	2	3	4	5	6	7	8	9	10	
19	Chełmce	Bank Ludowy Sp. z odp. nieogr. Chełmce	15.8.1891	Inowrocław	Chełmce p. Strzelno	—	F. Mentkowski, St. Kinowski, St. Mielcarek.	Prezes A. Karczewski, Chełmce, wicepr. J. Wiśniewski, sekr. W. Mielcarek, M. Stanny, W. Borys, Ign. Kępski.	Dziennik Kujawski	16. 7. 1927
20	Chełmno	Bank Chełmiński Sp. z. z ogr. odp. w Chełmnie	30.12.1893	Chełmno	Chełmno	1	W. Wesołowski, Fr. Eblowski.	Prezes L. Nowicki, Chełmno, wicepr. J. Kończewski, sekr. Nierzwicki, Dr. Bogusławski, L. Szarański, A. Witkowski, A. Strehlau, J. Rosiński, J. Stefański.	Poradnik Spółdzielni	16. 7. 1927
21	Chełmno	Bank Ludowy Sp. z ogr. odp. Chełmno	1889	Chełmno	Chełmno	150	Br. Dybalski, St. Wawrzyniak.	Prezes A. Rummmler, Chełmno, wicepr. Fr. Sentkowski, sekr. B. Falkiewicz, Z. Klein, L. Wildenheim, L. Jeszke, J. Szrubka, W. Turkowski, G. Naporra.	Nadwiślanin	16. 7. 1927
22	Chełmża	Bank Ludowy Sp. z odp. nieogr. w Chełmży	24. 6. 1896	Chełmża	Chełmża	46	W. Gąsowski, W. Kwieciński, Sz. Mossakowski.	Prezes ks. prob. Gulgowski, Kielbasin, wicepr. B. Dziegielewski, sekr. B. Korthals, J. Rudnicki, J. Żurek, A. Litkowski, J. Rutkowski, W. Domżański, T. Rochon.	Poradnik Spółdzielni	4. 2. 1927
23	Chełmża	Rolnik w Chełmży Sp. roln.-handl. z odp. ogr.	20. 6. 1911	Chełmża	Chełmża	43 61	B. Korthals, B. Dziegielewski, F. Rydlewski.	Prezes J. Szczaniecki, Nawry, wicepr. ks. prob. Gulgowski, sekr. J. Mellin, Wł. Chrzanowski, J. Gierszewski, T. Preihs, St. Wasiakowski, J. Żurek, L. Wędlukowski.	Kłosa	27.12. 1925
24	Chmielno	Bank Ludowy Sp. z odp. nieogr. Chmielno	31.3.1897	Kartuzy	Chmielno	2	Ks. prob. Sadowski, I. Wallerand, L. Reimer.	Prezes J. Skrzypkowski, Sianowo, wicepr. Stenzel, sekr. J. Laska, W. Ryichert, J. Lewna, Fr. Reiter, A. Arendt, J. Gański, Szcz. Trzebiatowski.	Gazeta Kartuska	16. 8. 1927
25	Chmielno	„Kupiec“ Sp. z odp. ogr. w Chmielnie	14.3.1904	Kartuzy	Chmielno	2	Ks. prob. Sadowski I. Wallerand W. Kręczkowski.	Prezes J. Skrzypkowski, Sianowo, wicepr. Knapieński, sekr. J. Laska, J. Lewna, Sz. Trzebiatowski, A. Arndt, J. Gański, L. Reimer, Fr. Reiter.	Gazeta Kartuska	10. 8. 1926

Nr.	Siedziba	Firma	Data zarejestrowania	Sąd powiatowy	Poczta	Nr. telefonu	Zarząd	Rada Nadzorcza	Organ Spółdzielni	Ostateczny termin urzędowej rewizji
1	2	3	4	5	6	7	8	9	10	
26	Chodzież	Bank Nadnotecki Sp. z odp. nieogr. w Chodzieży	7. 4. 1913	Chodzież	Chodzież	70	L. Dabiński, Ks. Cz. Graetz.	Prezes E. Dankowski, Chodzież, wicepr. St. Miedziniński, sekr. W. Gapiński, ks. Derek, A. Załachowski, Dr. St. Michalski, Szcz. Kowalczyk, W. Górecki, Wł. Rachuj.	Kresy Zachodnie	29.10. 1926
27	Chodzież	Zgoda Sp. Spoż. Sp. z ogr. odp. w Chodzieży.	26. 6. 1920	Chodzież	Chodzież	58	L. Dabiński, Szcz. Kowalczyk, E. Strzelecki.	Prezes J. Budnowski, Chodzież, wicepr. Wł. Hasiński, sekr. M. Gołab, Cz. Bachowski, L. Skarbiński, J. Mańkowski, T. Dyguła, W. Schoen, Ig. Wachowiak.	Orędownik Urzędowy Powiatu Chodzieskiego	14. 7. 1927
28	Chojnice*)	Bankverein Chojnice Sp. z ogr. odp.	1859	Chojnice	Chojnice	61	P. Schlonski, O. Radke, E. Krause.	Prezes D. Wyrsh, Granowo, wicepr. M. Heyn, sekr. W. Lentz, E. Eilers, R. Stamm, R. Skrodzki, W. Schulz, M. Maliński, J. Butt.	Dziennik Chojnicki	13. 7. 1926
29	Chrzypsko	Bank Ludowy Sp. z z nieogr. odp. Chrzypsko.	25.10. 1919	Międzychód	Chrzypsko	3 Środka	Ks. prob. R. Panewicz, J. Grzesiak.	Prezes K. Cichocki, Łęczeczki, wicepr. T. Dratwia, sekr. A. Gacek, M. Ratajczak, W. Bartkowiak, A. Bartkowiak, W. Helak, B. Stańko, R. Piłat.	Poradnik Spółdzielni	10. 5. 1927
30	Chwałkowo	Bank Ludowy Sp. z odp. nieogr. w Chwałkowie.	26. 7. 1909	Śrem	Mchy	—	W. Grześkowiak, I. Wojciechowski, M. Musiał II.	Prezes W. Banaszak, Pannienka, wicepr. L. Wojtczak, sekr. J. Roszyk, A. Koch, I. Wojciechowski, Fr. Adamczak, A. Bączkiewicz, W. Musiał, J. Wojtkowiak.	Poradnik Spółdzielni	23. 5. 1926
31	Cieszyn	Bank Cieszyński Kredytowy Sp. z odp. nieogr. w Cieszynie.	9. 5. 1910	Cieszyn	Cieszyn	243	W. Stanek, Fr. Lankocz, K. Junga.	Prezes Fr. Halfor, Cieszyn, wicepr. ks. prof. J. Londzin, sekr. ks. prof. R. Tomaszek, Dr. E. Tarnik, J. Mi-rocha, R. Krzystek, W. Kiswa, P. Stec, W. Bra-chaczek, ks. prof. E. Brzaska, ks. prob. A. Gałuszka, J. Grzybowski.	Gwiazdka Cieszyńska	6. 7. 1926

*) rok 1923.

Nr.	Siedziba	Firma	Data zarejestrowania	Sąd powiatowy	Poczta	Nr. telefonu	Zarząd	Rada Nadzorcza	Organ Spółdzielni	Ostateczny termin urzędowej rewizji
1	2	3	4	5	6	7	8	9	10	
32	Czarnków	Bank Ludowy w Czarnkowie Sp. z z odp. nieogr.	13.12. 1875	Czarnków	Czarnków	12	J. Jeszke, St. Grupiński, M. Wacławska.	Prezes ks. prob. M. Swinarski, Czarnków, wicepr. A. Jeske, sekr. A. Lesiński, A. Prell, A. Tarnowski, R. Woltman, A. Szymaniak, P. Jarosz, Wł. Pilawski.	Wiarus Nadnotecki	12. 6. 1926
33	Czarnków	Rolnik w Czarnkowie Sp. roln.-handl. z odp. ogr.	29. 5. 1911	Czarnków	Czarnków	31	Wł. Mikołajczak, Ks. prob. M. Swinarski, J. Maciejewski.	Prezes B. Paliszewski, Gębice, wicepr. Dr. Lniski, T. Kościelski, R. Taszarek, Fr. Kujawka, A. Jany, J. Gonja, J. Górzny, A. Szymaniak.	Orędownik Czarnkowski i Poradnik Gospodarski	28. 2. 1926
34	Czarnków	Zgoda w Czarnkowie, Sp. Spoż. z odp. ogr.	24.11. 1919	Czarnków	Czarnków	70	Ig. Skapski, B. Woltman, J. Jeszke.	Prezes St. Grupiński, Czarnków, wicepr. E. Dobek, sekr. A. Słodowy, A. Koźma, A. Leziński, J. Łuczowski, A. Borkowski, L. Stróżyna, Augustyniak.	Wiarus Nadnotecki	23. 4. 1926
35	Czempin	Bank Ludowy Sp. z odp. nieogr. w Czempiniu.	24.11 1906	Kościan	Czempin	18	Ks. Fr. Ruszczyński, W. Simiński, Wł. Laurentowski	Prezes ks. prob. Fr. Dzierzkiewicz, Modrze, wicepr. St. Sundmann, sekr. W. Kłos, H. Kurzyński, St. Andersz, Fr. Chudziński, W. Walarczak, W. Skapski, J. Brzeski.	Gazeta Polska	14. 7. 1927
36	Czempin	Rolnik w Czempiniu Sp. roln.-handl. z odp. ogr.	1. 3. 1909	Kościan	Czempin	22 i 44	J. Brzeski, M. Hormówna.	Prezes G. Rajewski, Jasięń, wicepr. ks. Fr. Ruszczyński, sekr. ks. L. Dolańczyński, K. Sędlak, J. Korbik, J. Wędziński, A. Grajewski, T. Tomczak, A. Ustasiak.	Przewodnik Katolicki i Poradnik Gospodarski	21.12. 1925
37	Czerniejewo*)	Bank Ludowy w Czerniejewie Sp. z nieogr. odp	14.2. 1894	Gniezno	Czerniejewo	—	Obarski, St. Dux, F. Mohaupt.	Prezes M. Kostencki, wicepr. L. Raczkowski, sekr. M. Obarski, L. Piątkowski, N. Lipoński, F. Michalak, J. Nowicki, W. Kaczmarek, T. Kostencki.	Lech	1.8. 1926
38	Czerniewice	Rolnik Tow. zak i sprzed. Sp. z z ogr. odp. Czerniewice	19.10. 1923	Włocławek	Czerniewice	4	Br. Brzoska, St. Żuławski, Wł. Habasiński.	Prezes A. Byszewski, Borzymowice, wicepr. St. Piaszczyński, sekr. L. Czapllicki, Al. Higersberger, J. Gabriel, K. Gantier, J. Siniarski-Czapllicki, M. Gabrysiak, A. Felak, W. Osmałek.	Słowo Kujawskie	18.10. 1927

*) rok 1923.

Nr.	Siedziba	Firma	Data zarejestrowania	Sąd powiatowy	Poczta	Nr. telefonu	Zarząd	Rada Nadzorcza	Organ Spółdzielni	Ostateczny termin urzędowej rewizji
1	2	3	4	5	6	7	8	9	10	
39	Czersk	Bank Ludowy Sp. z odp. nieogr. w Czersku	7. 4. 1896	Czersk	Czersk	13	Dr. B. Ody, M. Koszewski.	Prezes A.Konitzer, Czersk, wicepr. J. Ostrowski, sekr. Dr. A. Zemke, Ig. Kliński, P. Gwizdała, P. Lipiński, J. Piotrowski, Fr. Pozorski.	Poradnik Spółdzielni	11. 6. 1927
40	Czersk^{*)}	Koop. Rob. i urzędni Sp. z ogr. odp. w Czersku	1922	Czersk	Czersk	—	N. Wilczewski, Al. Wilhelm, J. Wróbel.	Prezes J. Biesiak, K. Langowski, W. Morzuch, Fr. Reszczyński, A. Rydzkowski, Al. Schefter, J. Skubicki, J. Włoch.	Pielgrzym	22. 8. 1926
41	Dakowy Mokre	Bank Ludowy Sp. z odp. nieogr. w Dakowach Mokrych	1. 6. 1906	Grodzisk	Dakowy Mokre	—	A. Gawron, J. Napierała, W. Kurasiak.	Prezes Ks. prob. Woj. Grośty, wicepr. Ig. Białkowski, sekr. W. Cieślak, St. Adameczak, Fr. Kaczmarek, P. Szymkowiak, W. Haensler, W. Stachowski, J. Fajfer.	Oređownik pow. w Grodzisku	11. 5. 1927
42	Dobrzyca	Bank Ludowy Sp. z odp. nieogr. w Dobrzycy	10. 3. 1898	Koźmin	Dobrzyca	—	Ks. St. Śniatała, H. Jońcowa, B. Mikołajski.	Prezes A. Janecki, Dobrzyca, wicepr. Zmysłony, sekr. A. Druźbicki, Fr. Gulcz, M. Stachowiak, Szczep. Kaźmierczyk, A. Kaczmarek, Fr. Pawała, W. Mielcarz.	Poradnik Gospodarski	2. 8. 1927
43	Dobrzyca	Rolnik w Dobrzycy Sp. roln.-handl. z ogr. odp.	19. 11. 1907	Koźmin	Dobrzyca	9	St. Zmysłony, Ks. prob. Śniatała, J. Wojciechowski.	Prezes ks. prob. E. Wesołowski, wicepr. hr. Czarniecki, sekr. St. Kierczyński, Fr. Rogowski, W. Mielcarz, J. Dzierła I., L. Kaczmarek, A. Kaczmarek, J. Gomerski.	Poradnik Gospodarski	2. 8. 1927
44	Dolsk	Bank Ludowy Sp. kred. z odp. nieogr. w Dolsku	3. 3. 1892	Śrem	Dolsk	34	J. Neyman, A. Burzyńska.	Prezes A. Michalski, Podrzekta, wicepr. F. Burzyński I., T. Stawecki, J. Burzyński, St. Chosłowski, I. Szymaniak, St. Stryczyński, St. Kaźmierczak, I. Kasprzak.	Gazeta Powszeczna	9. 10. 1926
45	Droszew	Bank Ludowy Sp. z odp. nieogr. w Droszewie	6. 12. 1904	Pleszew	Droszew p. Koto-wiecko	1	Ks. Br. Hemmerling, St. Kałużny, K. Mielcarek.	Prezes M. Niemojowski, Miedzianów, wicepr. K. Leporowski, sekr. W. Szymoniak, J. Jezierski, Ig. Jakubiak, J. Janiak, Fr. Wojtczak, A. Walczak, M. Stawicki.	Oređownik Pleszewski	28. 11. 1927

*) rok 1923.

Nr.	Siedziba	Firma	Data zarejestrowania	Sąd powiatowy	Poczta	Nr. telefonu	Zarząd	Rada Nadzorcza	Organ Spółdzielni	Ostateczny termin urzędowej rewizji
1	2	3	4	5	6	7	8	9	10	
46	Drzycim	Bank Ludowy Sp. z nieogr. odp. w Drzycimie	16. 2. 1873	Świecie	Drzycim	—	Fr. Nowicki, Ig. Cyra, J. Dambek.	Prezes P. Wyrwicki, Dąbrówka, wicepr. B. Pstrąg, sekr. J. Zieliński, Fr. Ciara, W. Kocikowski, J. Solochewicz, J. Gąckowski.	Pielgrzym	2. 10. 1926
47	Dubin	Bank Ludowy Sp. z odp. nieogr. w Dubinie	21. 6. 1902	Jutrosin	Dubin	21 Jutrosin	Ks. prob. J. Wieniewski, St. Wybierański, W. Pawlicki.	Prezes W. Matysiak, Szkaradowo, wicepr. N. Rogalski, sekr. A. Bielerzewski, St. Tyrakowski, M. Lubiatowski, J. Lewandowski, J. Chudzik.	Poradnik Spółdzielni	29. 12. 1926
48	Duszniki	Bank Ludowy Sp. z odp. nieogr. w Dusznikach	15. 3. 1919	Szamotuły	Duszniki	—	Ks. prob. St. Szymański, J. Bilewski, T. Duszak.	Prezes W. Szymański, Duszniki, wicepr. M. Turkot, sekr. Fr. Turkot, Fr. Paszek, Wł. Szymczak, M. Ćwiertnia, A. Jankowiak, W. Kaźmierczak, Fr. Duszak.	Poradnik Spółdzielni	13. 11. 1927
49	Działdowo	Bank Ludowy Sp. kred. z. z nieogr. odp. w Działdowie	14. 1. 1920	Działdowo	Działdowo	36	H. Goździewski, H. Grzeszczykowska, Ks. prof. A. Żuchowski.	Prezes L. Wojnowski, Koszelewy, wicepr. ks. prob. Chyliński, A. Kamiński, Wł. Pankowski, Miesikowski, G. Kasprzyk, J. Dorowski, J. Grotkowski, Łożyński.	Gazeta Działdowska	4. 12. 1926
50	Działdowo	Rolnik w Działdowie Sp. roln.-handl. Sp. z. z ogr. odp.	30. 3. 1922	Działdowo	Działdowo	14	M. Talkowski, Fr. Józwiakowski, Fr. Olejniczak.	Prezes A. Kamiński, W. Turza, wicepr. J. Łuczak, sekr. T. Goetzendorf Grabowski, T. Szmydt, W. Pankowski, St. Kosek, Fr. Krajewski, J. Skąpski, Fr. Sokolnicki.	Oređownik Powiatowy	30. 11. 1927
51	Gąsawa	Bank Ludowy Sp. z odp. nieogr. w Gąsawie	15. 6. 1896	Żnin	Gąsawa	10	Ks. prob. M. Górny, Wł. Tyblewski.	Prezes K. Gozimierski, Marcinkowo górne, wiceprezes W. Gawrych, sekr. St. Wójciak, J. Mężydło, T. Olejniczak, M. Lisiecki, Fr. Szafrąński.	Oređownik Powiatowy	24. 10. 1926
52	Gębice	Bank Ludowy Sp. z odp. nieogr. w Gębicach.	20. 6. 1895	Trzemeszno	Gębice	—	Cz. Buszewicz, M. Łagiewski, J. Benedykt.	Prezes A. Kuchowicz, Zbytowo, wicepr. K. Jarczyński, sekr. R. Jankowski, St. Wiese, K. Burzyński, Fr. Mądry, J. Pankowski, St. Owczarzak, W. Malenda.	Dziennik Kujawski	9. 12. 1926

Nr.	Siedziba	Firma	Data zarejestrowania	Sąd powiatowy	Poczta	Nr. telefonu	Zarząd	Rada Nadzorcza	Organ Spółdzielni	Ostateczny termin urzędowej rewizji
1	2	3	4	5	6	7	8	9	10	
53	Gniew	Bank Ludowy Sp. z. z nieogr. por. w Gniewie.	11. 5. 1907	Gniew	Gniew	18	J. Klein, E. Ponosek, P. Tollik.	Prezes ks. prob. Kupczyński, Garc, wicepr. ks. prob. Gburkowski, sekr. Fr. Czarnowski, Ig. Müller, B. Binerowski, J. Schwartz, J. Kubecki, M. Raabe, J. Dłużewski.	Pielgrzym	4. 4. 1927
54	Gniew	Spółdz. Spoż. Kons. z ogr. odp. w Gniewie woj. Toruńskie	16. 5. 1922	Gniew	Gniew	30	W. Cieślowski, Fr. Radziejewski, J. Brejski.	Prezes Wł. Wiśniewski, Gniew, wicepr. Kl. Preuss, sekr. L. Matuszewski, St. Rese, J. Luśniński, J. Szola, F. Kawka, J. Pabucki, F. Ślusarek.	Poradnik Spółdzielni	29.12. 1925
55	Gniewkowo	Bank Ludowy Sp. z ogr. odp. Gniewkowo.	1876	Inowrocław	Gniewkowo	38	T. Chrzastowski, J. Stejter.	Prezes Fr. Mierzwicki, Gniewkowo, wicepr. K. Milewski, sekr. L. Świdrowski, Ig. Nowacki, Ig. Spółaszewski, W. Przygodziński, St. Lamański, M. Mierzejewski, W. Klemens.	Dziennik Kujawski i Poradnik Spółdzielni	12.11. 1926
56	Gniewkowo	„Jedność“ Sp. Spoż. z odp. ogr. Gniewkowo	1. 4. 1922	Inowrocław	Gniewkowo	—	St. Markiewicz.	Prezes St. Niklas, Gniewkowo, wicepr. A. Staszewski, sekr. Wł. Pierchalski, J. Lewandowski, J. Kaźmierczak, Szcz. Jastrzębski, J. Sławiński, Wł. Malinowski.	Poradnik Spółdzielni	19. 3. 1926
57	Gniezno	Bank Kredytowy Sp. z odp. nieogr. w Gnieźnie.	25. 4. 1896	Gniezno	Gniezno	340	M. Nowak, J. Michalczak.	Prezes St. Piskorski, Gniezno, wicepr. St. Gantkowski, sekr. A. Śmiśniewicz, J. Likowski, J. Kozłowski, E. Holka, Z. Migdałek, K. Nowicki, M. Woźniak.	Poradnik Spółdzielni i Lech	26. 5. 1926
58	Gniezno	Bank Pożyczkowy Sp. z odp. ogr. w Gnieźnie.	2. 3. 1871	Gniezno	Gniezno	272	A. Janowski, A. Śmielecki, S. Olszewski.	Prezes Ig. Waberski, Gniezno, wicepr. M. Kostencki, sekr. M. Splonskowski, T. Andersz, Wł. Górski, Fr. Neumann, J. Pomorski, J. Przybyszewski, S. Scholtz.	Lech	28.10. 1926
59	Gniezno	Drukarnia Spółkowa w Gnieźnie Sp. z ogr. odp.	9. 12. 1896	Gniezno	Gniezno	401	T. Michałowicz, Z. Migdałek, B. Kropidłowski.	Prezes Dr. Ig. Trepiański, Gniezno, wicepr. Dr. St. Tomaszewicz, sekr. Cz. Koczorowski, A. Janowski, Zb. Kulesza, J. Przybyszewski.	Lech	30.10. 1926

Nr.	Siedziba	Firma	Data zarejestrowania	Sąd powiatowy	Poczta	Nr. telefonu	Zarząd	Rada Nadzorcza	Organ Spółdzielni	Ostateczny termin urzędowej rewizji
1	2	3	4	5	6	7	8	9	10	
60	Gniezno	Gniazdo w Gnieźnie Sp. Spoż. z odp. ogr.	30. 10. 1919	Gniezno	Gniezno	173	W. Kostencki, L. Krukowski, St. Czerniak.	Prezes M. Fredyk, Gniezno, wicepr. Smelkowski, sekr. Graczyk, Czarniecki, Flisowski, Kaźmierski, Derengowski.	Lech i Kupiec	29. 10. 1926
61	Gniezno	Konsum Urzęd. Polskich Sp. z odp. w Gnieźnie	1920	Gniezno	Gniezno	216	J. Birgfellner, Wł. Janiszewski, S. Szmidt.	Prezes Szcz. Grudniewicz, Gniezno, wicepr. St. Cerekwicki, sekr. Wł. Kujawski, W. Horodyski, J. Graczyk, A. Śmiśniewicz, Dabiński.	Lech	28. 10. 1926
62	Gniezno	Rolnik w Gnieźnie Sp. roln.-handl. z odp. ogr.	1. 3. 1906	Gniezno	Gniezno	111 i 171	J. Henkel, R. Baraniecki, J. Skupin.	Prezes M. Kostencki, Nidom, wicepr. I. Waberski, sekr. A. Śmielecki, B. Kasprowicz, St. Chrzan, H. Królewczyk, J. Prieb, T. Andersz, St. Kubicki, Wł. Chełmicki, M. Woźniak, B. Szulczewski.	Lech	3. 4. 1927
63	Gniezno	Skórnik w Gnieźnie Sp. handl. z odp. ogr.	1919	Gniezno	Gniezno	155	Fr. Neumann, St. Różniewski.	Prezes A. Śmielecki, Gniezno, wicepr. S. Scholtz, sekr. Zb. Kulesza, B. Kasprowicz, J. Śliwiński, Fr. Tronowicz, Tomaszewski, Fr. Smelkowski, St. Kieszkowski.	Lech	11. 1. 1926
64	Golejewo	Bank Ludowy Sp. z odp. nieogr. w Golejewie	5. 11. 1901	Rawicz	Golejewo p. Chojno	4 Pakoślaw	Ig. Wawrzyniak, T. Sikorski, J. Pernak.	Prezes Fr. Żyto, Sworowo, wicepr. J. Zyber, sekr. J. Lorek, A. Poniecki, A. Szkudlarek, Ig. Barteczka, St. Gryczka, F. Pernak, J. Bandura.	Orędownik Powiatowy	28. 7. 1926
65	Golina	Bank Ludowy Sp. z odp. nieogr. w Golinie	18. 8. 1902	Jarocin	Golina	—	J. Patoka, Ks. prob. Szcz. Tobała, Fr. Góral.	Prezes M. Grygiel, Borzęcice, wicepr. Fr. Krawiec, sekr. I. Bahlhans, M. Kardach, J. Półrolniczak, Fr. Kubiak, T. Rauch, St. Bartkowiak.	Poradnik Spółdzielni	25. 5. 1926
66	Golina	Samopomoc w Golinie Sp. Spoż. z odp. ogr.	27. 12. 1919	Jarocin	Golina	48 Jarocin	J. Miękuś, L. Tomaszewski, M. Kardach.	Prezes ks. prob. Sz. Tobała, Golina, wicepr. P. Podgórski, sekr. St. Szukalski, Fr. Krawiec, K. Rzepczyński, P. Paryzek, Wł. Warkocki, J. Matuszak, Fr. Wosiek.	Poradnik Spółdzielni	24. 7. 1926

Nr.	Siedziba	Firma	Data zarejestrowania	Sąd powiatowy	Poczta	Nr. telefonu	Zarząd	Rada Nadzorcza	Organ Spółdzielni	Ostateczny termin urzędowej rewizji
1	2	3	4	5	6	7	8	9	10	
67	Golub	Bank Ludowy Sp. z odp. nieogr. w Golubiu	19. 6. 1870	Golub	Golub	—	J. Tylicki, St. Daranowski, M. Strzelewicz.	Prezes. Z. Kowalski, Golub, wicepr. D. Trzyński, sekr. J. Grzeszewski, Fr. Jabłoński, A. Królikowski, W. Klimek, Szcz. Prusiński, J. Golub, J. Bielicki.	Słowo Pomorskie	11. 12. 1926
68	Gołańcz	Bank Ludowy Sp. z odp. nieogr. w Gołańczy	1873	Wągrówiec	Gołańcz	25	M. Mańkowski, M. Bonikowska.	Prezes N. Sołtysiński, Czeszewo, wicepr. Dr. R. Piotrowski, sekr. A. Remlein, J. Bojarski, A. Ślot, J. Dobrzykowski, A. Stefaniak, St. Tetzlaff, Wł. Nowak.	Gazeta Wągrówiecka	4. 2. 1926
69	Gołańcz^{*)}	Rolnik w Gołańczy Sp. rol.-handl. z ogr. odp.	3. 4. 1922	Wągrówiec	Gołańcz	5	M. Strojny, J. Antczak, J. Szulczewski.	Prezes N. Sołtysiński, Czeszewo, wicepr. M. Korzeniewski, sekr. T. Drogowski, A. Jeske, A. Malek, St. Wiśniewski, W. Przybył, J. Czajkowski, Wł. Dobrzykowski.	Orędownik Wągrówiecki	26. 3. 1927
70	Gostyczyn	Bank Ludowy Sp. z odp. nieogr. w Gostyczynie	22. 10. 1907	Tuchola	Gostyczyn	—	P. Mróz, J. Nowak, Fr. Hoppe.	Prezes. W. Rolbiecki, Gostyczyn, wicepr. T. Nitka, sekr. L. Ogrzewalski, J. Żmich, M. Warczak, F. Zalewski, St. Baumgart, Ig. Deja, J. Remus.	Orędownik Urzędowy pow. tucholskiego	5. 11. 1926
71	Gostyczyn	Spółkowna Mleczarnia Gostyczyn z. sp. z nieogr. odp.	1899	Tuchola	Gostyczyn	4	St. Baumgart, W. Laskowski, J. Chylewski.	Prezes P. Mróz, Gostyczyn, wicepr. H. Ryśkowski, sekr. Ig. Roszczynialski, J. Nowak, J. Pliszka.	Orędownik Powiatowy	19. 8. 1927
72	Gostyń	Bank Pożyczkowy Sp. z odp. nieogr. w Gostyniu	1865	Gostyń	Gostyń	36	R. Sura, Wł. Stachowski.	Prezes L. Langner, Gostyń, wicepr. E. Potworowski, sekr. H. Czabajski, St. Grzeškowiak, M. Bobkiewicz, Wł. Jeziernski, J. Woziwodzki, Br. Pruski, M. Muszyński.	Orędownik Urzędowy pow. Gostyńskiego	22. 1. 1927
73	Gostyń	Cukrownia w Gostyniu Sp. z ogr. odp.	11. 8. 1896	Gostyń	Gostyń	30	D. Lossow, Ed. Potworowski.	Prezes St. Karłowski, Szelejewo, wicepr. hr. M. Żółtowski, sekr. St. Taczanowski, J. Prejbisz, W. Conze, H. Hasche, St. Ponikowski, K. Pleciński, St. Feurych.	Orędownik Urzędowy pow. Gostyńskiego.	29. 6. 1926
74	Gostyń	Mleczarnia w Gostyniu Sp. zap. z ogr. odp.	1889	Gostyń	Gostyń	21	T. Walczak, A. Przybecki, Ul. Zabel.	Prezes W. Conze, Pianowice, wicepr. Edw. Potworowski, sekr. St. Taczanowski,	Orędownik w Gostyniu	23. 10. 1927

*) rok 1923.

Nr.	Siedziba	Firma	Data zarejestrowania	Sąd powiatowy	Poczta	Nr. telefonu	Zarząd	Rada Nadzorcza	Organ Spółdzielni	Ostateczny termin urzędowej rewizji
1	2	3	4	5	6	7	8	9	10	
75	Gostyń	Rolnik w Gostyniu Sp. roln.-handl. z odp. ogr.	18. 7. 1906	Gostyń	Gostyń	56	St. Cieślewicz, J. Kaźmierowski, L. Rybski.	Prezes M. Hr. Żółtowski, Godurowo, wicepr. J. Prejbisz, sekr. C. Gładysz, E. Piotrowski, K. Jankiewicz, I. Andrzejewski, P. Kluczyński, M. Lagódka, S. Maćkowiak.	Poradnik Gospodarski	1. 7. 1926
76	Gostyń	Zgoda Sp. Spoż. Sp. z. z ogr. odp.	1. 3. 1920	Gostyń	Gostyń	150	St. Saroszewski, Fr. Janowski, A. Komosiński.	Prezes J. Wojcieszynski, Krobia, wicepr. M. Sperling, sekr. F. Stefaniak, W. Kaliski, L. Nater, St. Rauchut, T. Nawrocki, J. Jusga, Ig. Dobrowolski, St. Jankowski, Fr. Formaniak, Fr. Marcinkowski, W. Wiśniewicz, M. Olejniczak, J. Kaczmarek, M. Kluczyński, Ig. Grzegorzczak.	Orędownik Powiatowy na powiat Gostyń	8. 2. 1926
77	Gościeszyn	Bank „Ul” Sp. z odp. nieogr. w Gościeszynie	13. 6. 1909	Wolsztyn	Wielichowo	—	A. Graczyński, Ks. St. Zielazek, J. Horowski.	Prezes ks. prob. L. Górski, Wielichowo, wicepr. P. Hamrol, sekr. A. Barski, Ig. Antkowiak, W. Drzewiecki, W. Szczepaniak.	Przewodnik Katolicki	3. 4. 1926
78	Górzno	Bank Ludowy Sp. z odp. nieogr. w Górznie	23. 4. 1893	Brodnica	Górzno	—	I. Dembski, A. Krawcowicz.	Prezes Ks. Wł. Rygielski, Górzno, wicepr. T. Lewicki, L. Staniszewski, A. Szarzyński, I. Kunicki, I. Bielicki.	Poradnik Spółdzielni	27. 12. 1925
79	Grabów	Bank Ludowy Sp. z odp. nieogr. Grabów	8. 11. 1899	Ostrzeszów	Grabów	—	A. Fleige, A. Wichrzycki, W. Kudlicki.	Prezes A. Prauziński Grabów, wicepr. R. Serafinowski, sekr. P. Kuliński, J. Fiołka, J. Serafinowski, Dr. Cz. Szłapka, W. Skowroński, M. Krzymański, A. Ilski.	Gazeta Ostrowska	29. 10. 1927
80	Grodzisk	Bank Ludowy Sp. z. z nieogr. odp. w Grodzisku	19. 9. 1892	Grodzisk	Grodzisk	27	T. Wierzejewski, M. Kotlarski.	Prezes L. Majkowski, Grodzisk, wicepr. W. Pospieszny, sekr. Szermer, T. Wierzejewski, N. Ziomek, Br. Pieprzyk, Fr. Cygański, M. Wosiński, J. Bejga.	Orędownik Powiatowy	23. 4. 1927

Nr.	Siedziba	Firma	Data zarejestrowania	Sąd powiatowy	Poczta	Nr. telefonu	Zarząd	Rada Nadzorcza	Organ Spółdzielni	Ostateczny termin urzędowej rewizji
1	2	3	4	5	6	7	8	9	10	
81	Grodzisk*)	Mleczarnia Spółkowa Sp.z nieogr. odp. w Grodzisku	1894	Grodzisk	Grodzisk	86	J. Krocker, Małolepszy, J. Kozłowski.	Prezes St. Gutsche, Granowo, C. Kegel, Rowiński.		2. 4. 1927
82	Grodzisk	Rolnik Tow. zak. i sprzed. Sp. z. z ogr. odp. w Grodzisku	14.12. 1909	Grodzisk	Grodzisk	37 i 2	Ks. prob. Białas, Wł. Weychan.	Prezes St. Gutsche, Granowo, wicepr. J. Krocker, sekr. ks. Chudziński, J. Kozłowski, A. Adamczak, C. Kegel, K. Ziboll, O. Behr, W. Czub, M. Silski.	Poradnik Gospodarczy i Poradnik Spółdzielni	21. 4. 1926
83	Grodzisk*)	Zgoda Sp. Sp. z ogr. odp. Grodzisk	1921	Grodzisk	Grodzisk	14	St. Szymański, W. Piotrowski.	Prezes K. Wlekły, wicepr. Fr. Korchylewski, sekr. J. Kochanowski, J. Malicki, J. Śledź St. Lemański, St. Zabor.		13.11. 1927
84	Gruczno	Bank Ludowy Sp. z. z nieogr. odp. w Grucznie	4. 6. 1907	Świecie	Gruczno	—	M. Gołębiowski, J. Siadkowski, F. Czajkowski.	Prezes N. Motylewski, Gruczno, wicepr. J. Ziolkowski, sekr. K. Tuleja, J. Zburalski, St. Szmit, Fr. Popa, Wolszleger, St. Sawicki. J. Szmit.	Gazeta Świecka	11.11. 1927
85	Grudziądz	Bank Ludowy Sp. z odp. nieogr. w Grudziądzu	1890	Grudziądz	Grudziądz	421	A. Porębski, P. Nawrocki, J. Zawacki.	Prezes L. Sterz, Bysław, wicepr. K. Wysocki, sekr. A. Lipowski. A. Szczerbicki, K. Balcerowicz, A. Ruchniewicz.	Poradnik Spółdzielni i Głos Pomorski	18. 7. 1927
86	Grudziądz	„Bazar“ Spółka budowl. Sp. z ogr. odp.	19.11. 1897	Grudziądz	Grudziądz	643	Dr. J. Sujkowski, J. Wojciechowski, Wł. Grobelny.	Prezes Wł. Samoliński, sekr. W. Gańcza, D. Klimmek, F. Lesiński, W. Kruszewski, Dr. P. Mayer, F. Joachimczyk, K. Balcerowicz.	Poradnik Spółdzielni	17. 7. 1927
87	Grudziądz*)	Współdzielnia Urzęd. Stow. zar. z ogr. odp. w Grudziądzu	1. 6. 1921	Grudziądz	Grudziądz	—	Mar. Macholski, J. Ożegowski, Br. Antkowiak, I. Czarniecki.	Prezes Edm. Kurzawski, wicepr. Ant. Dudzik, sekr. Fr. Metuger, H. Rozbórski, K. Domański, Edm. Stołowski, K. Talpa, J. Klaus, A. Szubrych.	Głos Pomorski	3. 7. 1926
88	Grudziądz	Zgoda w Grudziądzu Sp. Spoż. z odp. ogr.	22. 9. 1920	Grudziądz	Grudziądz	389	L. Zysnarski, Fr. Myśliński, E. Szulcowa.	Prezes St. Wodwud, Grudziądz, wicepr. Dyr. St. Barcz, sekr. Ziolkowski, E. Baranowski, Powalski, Płona, K. Preiss, A. Kalinowski, Januszewski.	Głos Pomorski	4. 11. 1927

Nr.	Siedziba	Firma	Data zarejestrowania	Sąd powiatowy	Poczta	Nr. telefonu	Zarząd	Rada Nadzorcza	Organ Spółdzielni	Ostateczny termin urzędowej rewizji
	1	2	3	4	5	6	7	8	9	10
89	Inowrocław	Bank Ludowy Sp. Kred. z. z ogr. odp. w Inowrocławiu	1867	Inowrocław	Inowrocław	400, 460, 55	F. Niklewski, St. Weyman.	Prezes Dr. J. Krzymiński, Inowrocław, wicepr. ks. prob. Gordon, sekr. St. Knast, Fr. Dźwikowski, J. Korytowski, J. Kosiak, J. Maliszewski, J. Mielcarek, Fr. Stein.	Dziennik Kujawski	23. 7. 1927
90	Inowrocław	Rolnik w Inowrocławiu Sp. roln.-handl. z odp. ogr.	28. 9. 1909	Inowrocław	Inowrocław	109 i 252	St. Rosiński, T. Kowalski, F. Adamski.	Prezes Dr. B. Brodnicki, Wielka Kołuda, wicepr. St. Brzeski, sekr. J. Znaniecki, F. Niklewski, W. Ożmina, W. Ziętara, A. Kaźmierczak ks. dziek. Czarnecki, W. Kosiak, W. Rutkowski, A. Cięgotura, J. Posadzy III.	Dziennik Kujawski	17. 12. 1925
91	Inowrocław	Spół. Urzęd. Państw. i Komunaln. Sp. z odp. ogr. w Inowrocławiu	25. 2. 1922	Inowrocław	Inowrocław	221 i 229	F. Roth, Ig. Marcinkowski, B. Klimkiewicz.	Prezes D. Wróblewski, Inowrocław, wicepr. J. Dąbrowski, sekr. Wł. Kostusiak, Br. Dietb, St. Runowski, J. Kranz, J. Kubanek, L. Szymański, L. Majewski.	Dziennik Kujawski	12. 11. 1926
92	Inowrocław	Zgoda w Inowrocławiu Sp. Spoż. z ogr. odp.	25. 3. 1920	Inowrocław	Inowrocław	235	M. Fenikowski, A. Lewandowski,	Prezes ks. prob. B. Gordon, Inowrocław, wicepr. St. Weyman, sekr. W. Borkowski, A. Pluta, W. Rogatka, M. Pluciński, L. Kozłowski, St. Drogowski, Fr. Bocian, A. Czajkowski, J. Piasecki, Fr. Sobociński, F. Marciniak, L. Dratwiński B. Piotrowski.	Dziennik Kujawski	11. 11. 1926
93	Janówiec	Bank Ludowy Sp. z odp. nieogr. w Janówcu	5. 12. 1898	Żnin	Janówiec	48	Ks. prob. T. Noak, Fr. Lorenczewski, J. Krygier.	Prezes ks. prob. J. Gierłowski, Łopienno, wicepr. W. Umbreit, sekr. Ig. Dereziński, K. Szulc, St. Jankowski, St. Skoczyński, M. Sucharski, ks. prob. J. Kłabecki, J. Wojciechowski	Postęp	15. 7. 1926
94	Janówiec	Rolnik Sp. roln.-handl. z odp. ogr. w Janówcu	4. 4. 1907	Żnin	Janówiec	23 i 30	Ks. prob. T. Noak, F. Drożdżyński, L. Kamiński.	Prezes T. Lipowicz, Wróble, wicepr. W. Umbreit, sekr. I. Dereziński, J. Krygier, W. Słoma. ks. J. Wojciechowski, A. Janka, J. Kaczmarek, J. Woźniak.	Poradnik Gospodarski	20 .7. 1926
95	Janówiec	Zgoda w Janówcu Sp. Spoż. z odp. ogr.	25. 8. 1920	Żnin	Janówiec	55	K. Wojciechowski, A. Wesoły, A. Hundt.	Prezes W. Łuczak, Janówiec, wicepr. K. Szulc, sekr. B. Zieliński, J. Smardz, J. Janicki, H. Flanc, J. Kozłowski.	Orędownik Żniński	30. 10. 1926

Nr.	Siedziba	Firma	Data zarejestrowania	Sąd powiatowy	Poczta	Nr. telefonu	Zarząd	Rada Nadzorcza	Organ Spółdzielni	Ostateczny termin urzędowej rewizji
1	2	3	4	5	6	7	8	9	10	
96	Jaraczew	Bank Ludowy Jaraczew Sp. z nieogr. odp.	6. 6. 1873	Jarocin	Jaraczew	—	J. Czabański, J. Kowalski, Wł. Rutowski.	Prezes ks. prob. Polewicz, Jaraczew, wicepr. Z. Woliński, sekr. E. Dimke, Ig. Geldner, J. Jędrzejczak, A. Grześkowiak, Fr. Rutowski, J. Ratajski, Ed. Szurkowski.	Orędownik Wielkopolski	9. 6. 1927
97	Jaraczew*)	Rolnik Tow. zak. i sprzed. Sp. z. z ogr. odp. w Jaraczewie	29. 3. 1907	Jarocin	Jaraczew	11	J. Parowicz, Ks. prob. M. Polewicz, A. Drewniak.	Prezes B. Trzebiński, Chytrowo p. Jaraczew, wicepr. ks. prob. J. Ludwiczak, ks. prob. H. Gałdyński, Fr. Dziasek, I. Wojciechowski, J. Walczak, T. Ratajczak, J. Bryl, J. Ratajski.	Poradnik Gospodarski	9. 6. 1927
98	Jarocin	Kasa Pożyczk. i Oszcz. w Jarocinie Sp. z. z nieogr. odp.	8. 4. 1891	Jarocin	Jarocin	120	E. Sablik, M. Rydlewski, Ks. prob. Ig. Niedźwiedziński.	Prezes Fr. Basiński, Jarocin, wicepr. K. Sobieraj, sekr. J. Nowakowski, J. Niewiada, Fr. Cieślak, J. Pilarczyk, Fr. Skibiński, Fr. Walendowski, A. Banaszak.	Poradnik Spółdzielni	11. 2. 1927
99	Jarocin	Rolnik Sp. roln.-handl. z odp. ogr. w Jarocinie	25. 2. 1907	Jarocin	Jarocin	65 i 66	A. Polczyński, J. Szymański, I. Andrzejewska.	Prezes ks. prob. I. Niedźwiedziński, Jarocin, wicepr. S. Ozdowski, sekr. Fr. Jaskólski, ks. prob. K. Janke, Fr. Regulski, St. Chylewski, Fr. Ruszkiewicz, M. Skibiński, A. Banaszak.	Orędownik Jarociński	3. 12. 1925
100	Jarocin	Zgoda w Jarocinie Sp. Spoż. z odp. ogr.	11. 2. 1920	Jarocin	Jarocin	82	Wł. Kurczewski, Fr. Rydlewski, Fr. Kuropka.	Prezes S. Walczak, Jarocin, wicepr. Fr. Szymański, sekr. St. Mikołajczak, Ig. Bogajewski, ks. prob. Ig. Niedźwiedziński, R. Pudelski, J. Kaczmarek, A. Frackowiak, W. Pawełczyk, A. Pawełczyk, J. Kościelniak, L. Hadrzyński.	Orędownik Powiatowy	25. 4. 1926
101	Jeżewo	Bank Ludowy Sp. z odp. nieogr. w Jeżewie.	14. 6. 1907	Świecie	Jeżewo	—	Fr. Chmielewski, B. Urbański, J. Zieliński.	Prezes Fr. Erdmański, Jeżewo, wicepr. J. Linda, T. Parczewski, Fr. Kotonowski, St. Wiśniewski, Fr. Kotowski, J. Bielszewski, M. Lepek, M. Kwiatkowski.	Pielgrzym	15. 10. 1927

*) rok 1923.

Nr.	Siedziba	Firma	Data zarejestrowania	Sąd powiatowy	Poczta	Nr. telefonu	Zarząd	Rada Nadzorcza	Organ Spółdzielni	Ostateczny termin urzędowej rewizji
1	2	3	4	5	6	7	8	9	10	
102	Jutrosin	Bank Ludowy Sp. z odp. nieogr. w Jutrosinie.	19. 4. 1907	Jutrosin	Jutrosin	17	Ks. prob. Fr. Dratwa, Wł. Burian, P. Kycler.	Prezes St. Suchocki, Rawicz, wicepr. W. Waściński, sekr. ks. prob. J. Wiśniewski, M. Pernak, W. Jamry, J. Świątkiewicz, St. Styburski, A. Nieborak, T. Filipiński.	Poradnik Spółdzielni	29. 7. 1926
103	Jutrosin	Rolnik w Jutrosinie Sp. roln.-handl. z ogr. odp.	28. 7. 1913	Jutrosin	Jutrosin	32	Ks. prob. F. Dratwa, P. Kycler, St. Formanowicz.	Prezes T. Karłowski, Piaski, wicepr. St. Wybięrański, sekr. ks. prob. J. Wiśniewski, F. Żyto, T. Filipiński, J. Waściński, W. Ptasik, M. Pernak, H. Piotrowski.	Orędownik Powiatowy	19. 7. 1926
104	Kamieniec	Bank Kółka Włościańskiego Sp. z nieogr. odp. w Kamieńcu	1. 3. 1890	Grodzisk	Kamieniec	21 Wol-kowo	Ks. prob. J. Guder, J. Boruczkowski,	Prezes ks. prob. L. Chojnacki, Ptaszkowo, wicepr. J. Ciesielski, sekr. A. Małolepszy, M. Kaczmarek, Fr. Woźny, Szcz. Nowak, A. Ludwikowski, Sz. Kowalák, K. Gąsiorowski.	Przewodnik Katolicki	25. 7. 1926
105	Kartuzy	Bank Ludowy Sp. z odp. nieogr. w Kartuzach	28. 11. 1908	Kartuzy	Kartuzy	22	F. Nikiel, M. Borześkowski, L. Roszkowski.	Prezes ks. prob. Gregorkiewicz, Kielpin, wicepr. Kolka, sekr. Dr. Rucha, B. Bączkowski, ks. prob. Sadowski, ks. prob. Karpieński, E. Lniski, Fr. Kaszuba, Fr. Okroj.	Gazeta Kartuska	8. 6. 1926
106	Kartuzy	Zgoda w Kartuzach Sp. Spoż. z odp. ogr.	10. 7. 1921	Kartuzy	Kartuzy	10	F. Kitowski, St. Szymychowski, Wł. Hildebrandt.	Prezes M. Komar, Somonino, wicepr. A. Okoniewski, sekr. A. Czarnowski, A. Adamczyk, Fr. Chistowski, J. Krefta, J. Okrój, O. Gigowski, W. Meissner.	Gazeta Kartuska	11. 5. 1926
107	Katowice	Bank Ludowy Sp. z nieogr. odp. w Katowicach	6. 4. 1898	Katowice	Katowice	1012	P. Willim, A. Kęsa, J. Całka.	Prezes H. Pakuła, Katowice, wicepr. W. Zając, sekr. T. Nowicki, T. Kopeć, W. Gajdzik, K. Krompiec, Fr. Niestrój, Ed. Kalinowski, M. Rzepka.	Poradnik Spółdzielni	19. 2. 1926
108	Katowice^{*)}	Bank Ziemski	15. 10. 1900	Katowice	Katowice	1158	T. Pałacz, St. Janowski.	Prezes A. Sobociński, Bytom, wicepr. J. Flieger, sekr. A. Morys, T. Kowalczyk, Fr. Niestrój, J. Majchrzakowski, St. Szykowski, St. Długolecki, P. John.	Goniec Śląski	22. 10. 1926

*) rok 1923.

Nr.	Siedziba	Firma	Data zarejestrowania	Sąd powiatowy	Poczta	Nr. telefonu	Zarząd	Rada Nadzorcza	Organ Spółdzielni	Ostateczny termin urzędowej rewizji
1	2	3	4	5	6	7	8	9	10	
109	Katowice	Konsum Kolejowy Sp. Spoż. z odp. ogr. w Katowicach	18. 2. 1923	Katowice	Katowice	2550	W. Michalak, J. Maik, W. Krawczyk.	Prezes E. Wąsik, Katowice, wicepr. W. Wojcik, sekr. A. Lazar, T. Krzykała, J. Pokrzyk, L. Walkowiak, L. Latka, R. Cinke, Dr. Fr. Wilczek, E. Ratajewski, W. Wołczyk.	Dziennik Zarządzeń D. K. P.	4. 2. 1927
110	Kaźmierz	Bank Ludowy Sp. z nieogr. odp. Kaźmierz	20. 8. 1910	Szamotuły	Kaźmierz	8	Fr. Chyba, Wł. Dąbrowski, St. Krüger.	Prezes ks. Stark, Bytyń, wicepr. K. Ruszczyński, sekr. B. Lubiński, J. Klos, M. Zimny, Ig. Walkowski, J. Napierała.	Orędownik w Szamotulach	29.11. 1926
111	Kcynia	Bank Ludowy Sp. z odp. nieogr. Kcynia	5. 5. 1873	Kcynia	Kcynia	77	J. Majewski, W. Czarnecki, M. Lewandowski.	Prezes Wł. Rybarczyk, Kcynia, wicepr. J. Kozłowski, sekr. Fr. Ignatowski, J. Kaźmierczak, St. Rybak, Wł. Czechrański, R. Wiese, P. Zaporski, Fr. Ksaw. Wojciechowski.	Poradnik Spółdzielni	1. 7. 1927
112	Kępno	Bank Kupiecki Sp. z odp. nieogr. w Kępnie	15. 5. 1906	Kępno	Kępno	12	A. Całkosiński, J. Orutynowicz, J. Skowrońska.	Prezes W. Przewoźny, Kępno, wicepr. Cz. Bytruski, sekr. M. Taborski, M. Szymkowiak, Fr. Wojtkowiak, K. Sroka, L. Cebulski, S. Zembski, W. Przybylski.	Poradnik Spółdzielni	26. 2. 1927
113	Kępno	Bank Ludowy Sp. z odp. nieogr. w Kępnie	2. 2. 1899	Kępno	Kępno	18	J. Wyderkowski, T. Dembecki, Fl. Jagiełło.	Prezes ks. Ig. Nowacki, Kępno, wicepr. Ed. Karłowski, sekr. W. Kokościński, Ed. Kizierowski, A. Olejnik, W. Przybyszewski, St. Piątkowski, J. Bogucki, P. Jasiński.	Poradnik Spółdzielni	26. 2. 1927
114	Kępno	Konsum Urzędnik. Polskich Sp. z ogr. odp. w Kępnie	30. 9. 1921	Kępno	Kępno	—	W. Krowicki, St. Grzesiak, Fr. Koźlarek.	Prezes St. Korzeniewski, Kępno, wicepr. L. Pech, sekr. J. Nowacki, J. Espenner, J. Betka, Kaczmarek, J. Kieśllich, M. Michalak, J. Kucharski, Ig. Spikowski, Fr. Biernat, J. Chełka.	Nowy Przyjaciół Ludu	15. 7. 1926
115	Kępno	Rolnik Spółdzielczy Kępno Sp. z. z ogr. por.	3. 3. 1922	Kępno	Kępno	73	M. Taborski, W. Kaczor, A. Koterba.	Prezes W. Krzywoszyński, Domanin, wicepr. F. Wojtkowiak, sekr. J. Frankowski, J. Raczyński, M. Małolepszy, P. Wolko, F. Parzonka, W. Pieprz, ks. W. Klementowski.	Nowy Przyjaciół Ludu i Włościanin	17.12. 1925

Nr.	Siedziba	Firma	Data zarejestrowania	Sąd powiatowy	Poczta	Nr. telefonu	Zarząd	Rada Nadzorcza	Organ Spółdzielni	Ostateczny termin urzędowej rewizji
1	2	3	4	5	6	7	8	9	10	
116	Kępno*)	Zgoda w Kępnie Sp. Spoż. z odp. ogr.	19. 9. 1920	Kępno	Kępno	53	W. Hącia, A. Stępiak, J. Siwek.	Prezes J. Wyderkowski, wicepr. Spikowski, sekr. Adamczewski, St. Nawrocki, Cieciniński, Zokol, Prusiewicz, Łuczak, Ciepplik, J. Wężykowa, Gierak, Haglauer.	Nowy Przyjaciel Ludu	8. 4. 1927
117	Kielno	Bank Ludowy w Kielnie Sp. z odp. nieogr.	19. 4. 1913	Wejherowo	Kielno	—	St. Kolczyk, J. Kustusz, L. Tankówna.	Prezes ks. L. Grzegorkiewicz, Kielpino, wicepr. J. Bierski, sekr. Fr. Hoppa, J. Treder, J. Malek, W. Wandtke, A. Hallmann, J. Parschem, M. Krause.	Gazeta Kaszubska	15. 8. 1926
118	Kielpin	Bank Ludowy Sp. z odp. nieogr. w Kielpinie pow. Kartuzy	12. 1. 1920	Kartuzy	Kartuzy	—	Ks. Grzegorkiewicz, K. Chmurzyński, J. Elas.	Prezes Wł. Arent, Dziećmarki, wicepr. J. Czapp, sekr. L. Turzyński, A. Rampski, J. Puzdrowski, St. Arent, L. Krefta, M. Pettka.	Gazeta Kartuska	11. 8. 1926
119	KłECKO	Bank Ludowy Sp. z. z nieogr. odp. w KłECKO	23. 2. 1897	Gnieszno	KłECKO	9	Wł. Pieranowski, K. Nowak, H. Schmidt.	Prezes W. Walter, Dziećmarki, wicepr. Ks. prob. Wierzbicki, sekr. T. Koczowski, St. Ostrowski, J. Frankowski, M. Hildebrański, St. Kaczor, M. Warzynkiewicz, St. Furmanowicz.	Lech	22. 10. 1926
120	KłODAWA*)	Rolnik Sp. roln.-handl. z ogr. odp. KłODAWA	22. 4. 1923	Koło	KłODAWA	—	Wł. Gałeczki, T. Tomaszewski, St. Zielanka.	Prezes L. Janczewski, wicepr. Wł. Higersberger, T. Szydłowski, K. Rosiak, A. Głanczyński, R. Chojnacki, Fr. Szydłowski, A. Stein, W. Michalak.		28. 10. 1927
121	KOBYLIN	Bank Ludowy Sp. z odp. nieogr. w Kobylinie	1868	Krotoszyn	Kobylin	21	Br. Voelkel, A. Urbanowicz.	Prezes ks. prob. Fr. Polczyński, Wyganów, wiceprezes ks. dziek. E. Zalewski, sekr. W. Gajowczyk, J. Naskręcki, St. Tyczyński, J. Zawieja, A. Wechman, J. Żyto, W. Gryczyński.	Orędownik Wielkopolski	28. 12. 1926

*) rok 1923.

Nr.	Siedziba	Firma	Data zarejestrowania	Sąd powiatowy	Poczta	Nr. telefonu	Zarząd	Rada Nadzorcza	Organ Spółdzielni	Ostatyczny termin urzędowej rewizji
1	2	3	4	5	6	7	8	9	10	
122	Komórsk (Wielki)	Bank Ludowy Sp. z z odp. nieogr. Wielki Komórsk	19. 11. 1907	Nowe	Wielki Komórsk	—	J. Chrzanowski, P. Wróblewski, J. Murawski.	Prezes Fr. Karpiński, W. Komórsk, wicepr. Fr. Pułkowski, sekr. J. Schmidt, A. Stefański, A. Kazubowski, J. Szarafiński, St. Kosecki, J. Kopicki, M. Brulje.	Poradnik Spółdzielni	19. 2. 1926
123	Koronowo	Bank Kredytowy Sp. z z odp. nieogr. w Koronowie	5. 12. 1905	Koronowo	Koronowo	30	Ig. Rybka, Dr. J. Szews, Fr. Borzych.	Prezes St. Pałędzki, Łącznica, wicepr. Wł. Świetlik, sekr. St. Witecki, H. Błażejczyk J. Nowak, P. Zabłocki, T. Górski, Br. Barlik, B. Iwicki.	Dziennik Bydgoski	8. 10. 1926
124	Koronowo	Bank Ludowy Sp. z z odp. nieogr. w Koronowie	23. 5. 1892	Koronowo	Koronowo	12	Dr. St. Szukalski, M. Górzyński.	Prezes ks. dziek. A. Tyrakowski, Małowarsk, wicepr. E. Baier, sekr. ks. prob. A. Szwedowski, M. Janiszewski, A. Osiński, A. Robakowski, B. Zwoliński, L. Korthals, M. Gordon.	Poradnik Spółdzielni	12. 11. 1927
125	Koronowo	Rolnik w Koronowie Sp. roln.-handl. z odp. ogr.	7. 1. 1909	Koronowo	Koronowo	41	J. Meller, A. van Blerig.	Prezes Dr. J. Szews, Koronowo, wicepr. Dr. St. Szukalski, sekr. J. Tabaka, B. Iwicki, J. Kraska, J. Spsychalski.	Poradnik Spółdzielni	8. 2. 1927
126	Kostrzyn*)	Bank Ludowy w Kostrzynie Sp. z nieogr. odp.	1867	Pobiedziska	Kostrzyn	—	Cez. Deręgowski, K. Madalkiewicz.	Prezes J. Mąkowski, Kostrzyn, wicepr. W. Rubis, sekr. A. Markiewicz, St. Roszak, Turkiewicz, W. Matuszewski, I. Słomian, A. Wachacz, W. Kubacki.	Przewodnik Katolicki	7. 12. 1925
127	Kostrzyn	Rolnik w Kostrzynie Sp. roln.-handl. z odp. ogr.	1. 7. 1906	Pobiedziska	Kostrzyn	43 i 44	W. Zwierzyński, J. Wadyński.	Prezes A. hr. Bniński, Gułtowy, wicepr. L. Miklaszewski, sekr. K. Pawlak, W. Ziotecki, St. Broekere, W. Karalus, P. Sroka, Fr. Strojny, S. Wiśniewski.	Poradnik Gospodarski	11. 6. 1927
128	Kościan	Bank. kup.-przemysł. Sp. z z odp. nieogr. w Kościanie.	12. 4. 1911	Kościan	Kościan	—	St. Konieczny, St. Wittig, J. Sobiech.	Prezes St. Soborski, Kościan, wicepr. P. Korbik, sekr. P. Małolepszy, W. Jezierski, A. Mejza, K. Owczarczak, W. Banaszak, St. Wytyk, W. Sikora.	Gazeta Polska	27. 5. 1926

*) rok 1923.

Nr.	Siedziba	Firma	Data zarejestrowania	Sąd powiatowy	Poczta	Nr. telefonu	Zarząd	Rada Nadzorcza	Organ Spółdzielni	Ostateczny termin urzędowej rewizji
1	2	3	4	5	6	7	8	9	10	
129	Kościan	Bank Ludowy Sp. kred. z odp. ogr. w Kościanie.	23. 6. 1871	Kościan	Kościan	25	Ig. Migdał, St. Fellmann, T. Pyszkowski.	Prezes K. Owczarczak, Kościan, wicepr. E. Cieślewicz, sekr. J. Tadeuszak, E. May, St. Schmidt, A. Wojciak, St. Wojciechowski, Cz. Fryder, P. Korbik.	Gazeta Polska	10. 3. 1926
130	Kościan	Rolnik Spółkowy Sp. roln.-handl. z odp. ogr.	10. 7. 1920	Kościan	Kościan	114	St. Wojterski, I. Bąk, A. Dembiński.	Prezes L. Mocek, Kielczewo, wicepr. W. Gólkowski, sekr. Cz. Fryder, hr. D. Kwilecki, St. Klupieć, W. Psarski, L. Kasztelan, Fr. Jędroszkowiak, P. Korbik.	Gazeta Polska	11. 2. 1927
131	Kościan	Spółdz. Spoż. Urzęd. Państw. i Kom. z ogr. odp. w Kościanie	11. 8. 1921	Kościan	Kościan	—	A. Kutzner, M. Janota, M. Sławkówna.	Prezes Fr. Kowanetz, Kościan, sekr. J. Stasiński, W. Król, W. Jezierski, St. Wyrzykowski, K. Skibiński, M. Sawczak.	Gazeta Polska	24.10. 1926
132	Kościerzyna	Bank Ludowy Sp. z odp. nieogr. w Kościerzynie	27.12. 1902	Kościerzyna	Kościerzyna	74	J. Kiedrowski, B. Słomiński.	Prezes St. Leja, Kościerzyna, wicepr. A. Żynda, sekr. A. Sobota, Fr. Piechowski, Ig. Gończ, J. Sprada, St. Szczukowski, B. Zrodowski, N. Drażkowski.	Pomorzanie	30. 7. 1926
133	Kościerzyna	Jedność w Kościerzynie Sp. Spoż. z ogr. odp.	12. 9. 1920	Kościerzyna	Kościerzyna	55	B. Rożnerski, P. Kasprzycki,	Prezes W. Ossowski, Kościerzyna, wicepr. Pawełski, Fr. Biedowicz, W. Gałęski, J. Dargacz, J. Budziński, J. Bączyński, Fr. Bławat.	Pomorzanie	12. 5. 1926
134	Kościerzyna	Rolnik w Kościerzynie Sp. roln.-handl. z odp. ogr.	14.12. 1912	Kościerzyna	Kościerzyna	52 i 63	W. Borowski, F. Szopiński, A. Żynda.	Prezes Słomiński Szydlice, wicepr. Urbanowicz, sekr. Biedowicz, J. Kiedrowski, Główczewski, I. Kujawski, Sz. Lubiński, J. Skwierawski, L. Okrój, T. Branek, B. Owński.	Pomorzanie	25. 4. 1927
135	Kowalewo*)	Bank Ludowy Sp. z odp. nieogr. w Kowalewie	8. 10. 1873	Toruń	Kowalewo	81	W. Piotrowska, Fr. Piotrowski, M. Szyczywek.	Prezes ks. senator Bolt, Srebrniki, wicepr. Br. Wojciechowski, sekr. L. Derebecki, J. Jankowski, F. Maciejewski, B. Klimek.	Słowo Pomorskie	21. 7. 1927

*) rok 1923.

Nr.	Siedziba	Firma	Data zarejestrowania	Sąd powiatowy	Poczta	Nr. telefonu	Zarząd	Rada Nadzorcza	Organ Spółdzielni	Ostateczny termin urzędowej rewizji
1	2	3	4	5	6	7	8	9	10	
136	Koźmin	Bank Koźmiński Sp. z odp. nieogr. w Koźminie	4. 2. 1876	Koźmin	Koźmin	8	L. Paryzek, Wł. Podlewski.	Prezes ks. dz. prob. Sroka, Borzęciczki, wicepr. W. Borowski, sekr. Wieczerski, Ig. Przybył, J. Dorowski, J. Łąkowski, J. Kaczmarek, J. Kódur, D. Kuliński.	Tygodnik Urzędowy pow. Koźmińskiego.	8. 7. 1927
137	Koźmin	Rolnik w Koźminie Sp. roln.-handl. z odp. ogr.	15. 2. 1909	Koźmin	Koźmin	53	M. Szymczak, J. Kostański, Fr. Miśkiewicz.	Prezes ks. prob. Sroka, Borzęciczki, wicepr. D. Kuliński, sekr. L. Paryzek, Dr. J. Chosłowski, J. Majewicz, M. Kutecki, M. Michalak, W. Spierzak, K. Nowak.	Poradnik Gospodarski	13. 6. 1927
138	Koźmin	Konsum Urzęd. na pow. Koźmiński Sp. z ogr. odp.	6. 11. 1921	Koźmin	Koźmin	—	W. Gałazka, J. Scheurich, Fr. Kopczyński.	Prezes N. Dykczak, Koźmin, wicepr. St. Szatkowski, sekr. L. Wola, M. Perdziak, H. Drzemczewski, St. Janik.	Orędownik Urzędowy na powiat Koźmiński	10. 12. 1926
139	Kórnik	Bank Ludowy Sp. z. z nieogr. odp. w Kórniku	1906	Śrem	Kórnik	41	J. Mączkowski, W. Koszczyński, T. Hakowski.	Prezes St. Robiński, Kórnik, wicepr. St. Mikołajczak, sekr. A. Wdowczyk, St. Figaszewski, W. Urbanowicz, A. Warzęszka, R. Hantkiewicz, Wł. Organiciak, W. Bartkowiak.	Orędownik Wielkopolski i Poradnik Spółdzielni	13. 2. 1926
140	Kórnik	Rolnik w Kórniku Sp. roln.-handl. z odp. ogr.	23. 3. 1909	Śrem	Kórnik	41	Ks. radca Rybicki, St. Laurentowski, A. Markowska.	Prezes T. Ruczyński, Dziećmierowo, wicepr. Br. Adamczewski, sekr. Cz. Mizgalski, J. Pudelski, J. Niemir, Fr. Niemir, L. Hoderney, A. Waligóra, M. Siejak.	Orędownik Wielkopolski	20. 5. 1926
141	Krobia	Bank Ludowy Sp. z odp. nieogr. w Krobi	10. 7. 1873	Gostyń	Krobia	30	Edm. Urbański, Fr. Piko.	Prezes Ig. Wałkiewicz, Krobia, wicepr. J. Czwojda, sekr. Fr. Sadowczyk, Wlekiński, Syl. Ziemiński, A. Kołodziejczak, St. Andrzejewski I., P. Kaczmarek L. Kaczmarek, J. Urbański.	Orędownik Urzędowy pow. gostyńskiego	9. 7. 1927
142	Krobia	Rolnik w Krobi Sp. roln.-handl. z odp. ogr.	22. 8. 1919	Gostyń	Krobia	16	Fr. Wojczyński, J. Czwojda, I. Wałkiewicz.	Prezes B. Sypniewski, Skoraszewice, wicepr. i sekr. ks. prob. Bukalski, hr. L. Mycielski, J. Kaczmarek, St. Polaszek, J. Kossowski, T. Andrzejewski, W. Andrzejewski, L. Jędryczka.	Poradnik Gospodarski	8. 8. 1926

Nr.	Siedziba	Firma	Data zarejestrowania	Sąd powiatowy	Poczta	Nr. telefonu	Zarząd	Rada Nadzorcza	Organ Spółdzielni	Ostateczny termin urzędowej rewizji
1	2	3	4	5	6	7	8	9	10	
143	Krotoszyn	Bank Kupiecki Sp. z. z nieogr. odp. Krotoszyn	16. 10. 1907	Krotoszyn	Krotoszyn	192	Wal. Jelinowski, L. Urbanowicz.	Prezes J. Klemczak, Krotoszyn, wicepr. J. Błażejczyk, sekr. St. Wiatrolik, St. Heil, Wł. Staniszewski, W. Turmann, M. Wallicht, Ig. Cieśliski, J. Szóstak.	Kurjer Poznański i Poradnik Spółdzielni	2. 6. 1926
144	Krotoszyn	Bank Ludowy w Krotoszynie Sp. z. z nieogr. odp.	31. 8. 1875	Krotoszyn	Krotoszyn	121	J. Cieślowski, St. Lisiak, K. Dąbrowska.	Prezes J. Chelkowski, Śmielów, wicepr. L. Gibasiewicz, sekr. J. Szczodrowski, J. Czubak, St. Nabzdyk, J. Morgiel, W. Przybyłek, W. Panek, P. Namysł.	Przewodnik Katolicki	3. 6. 1926
145	Krotoszyn	Rolnik w Krotoszynie Sp. roln.-handl. z odp. ogr.	24. 6. 1913	Krotoszyn	Krotoszyn	184	Z. Filator, J. Sierodzki, J. Szczodrowski.	Prezes St. Nabzdyk, Lutogniew, wicepr. Fr. Wysocki, sekr. J. Minta, J. Poczta, L. Banaszek, Fr. Morgiel, J. Stelmaszyk, St. Szóstak, J. Szczepanek.	Poradnik Gospodarski	8. 1. 1927
146	Krotoszyn	Spółdzielni. urzędni. Sp. zap. z ogr. odp. w Krotoszynie	1. 4. 1922	Krotoszyn	Krotoszyn	—	St. Chmielecki, A. Sorkiewicz. Fr. Kot.	Prezes W. Sujak, Krotoszyn, wicepr. Cz. Jermajczyk, sekr. W. Maćkowiak, A. Cieślak, J. Wdowczyk, Br. Urbański, Ig. Stróżewski, J. Krocher, A. Jajor.	Orędownik na powiat Krotoszyński	11.12. 1926
147	Krotoszyn	Zgoda w Krotoszynie Sp. Spoż. z odp. ogr.	14.12. 1919	Krotoszyn	Krotoszyn	64	M. Frąckowiak, J. Kruczyk, J. Kończak.	Prezes A. Masłowski, Krotoszyn, wicepr. J. Morgiel, sekr. Linnettej, F. Drozda, M. Wybieralski, A. Kolanowski, J. Bartosz, St. Kajdasz, J. Krawczyk, A. Walczak, St. Szóstak, J. Minta, J. Frąckowiak.	Orędownik na powiat Krotoszyński	18.11. 1926
148	Król. Huta	Bank Ludowy Sp. z. z nieogr. odp. w Król. Hucie	2. 9. 1901	Król. Huta	Król. Huta	1195	J. Maciejewski, R. Ligoń, Fr. Plewiński.	Prezes T. Paczyński, Wielkie Hajduki, wicepr. P. Dombek, sekr. A. Całka, A. Widy, Fr. Grześ, Dr. J. Strzoda, W. Stempniewicz, R. Ogorzał, St. Priebe.	Głos Poranny	21. 2. 1926

Nr.	Siedziba	Firma	Data zarejestrowania	Sąd powiatowy	Poczta	Nr. telefonu	Zarząd	Rada Nadzorcza	Organ Spółdzielni	Ostateczny termin urzędowej rewizji
1	2	3	4	5	6	7	8	9	10	
149	Król. Huta	„Byt“ Sp. Spoż. z. z ogr. por. Król. Huta	19. 3. 1919	Król. Huta	Król. Huta	—	Fr. Kępałówna, P. Tomala, Cz. Śliwa.	Prezes A. Pill, Król. Huta, wicepr. W. Samarzewski, sekr. M. Wróbel, Fr. Tyranowski, W. Drożdżiak, R. Skubała, T. Muzialski.	Polak	6. 2. 1927
150	Kruszwica	Bank Ludowy Sp. z odp. nieogr. w Kruszwicy	25. 3. 1899	Inowrocław	Kruszwica	66	A. Tomaszewski, M. Stankiewicz.	Prezes R. Marcinkowski, Kruszwica, wicepr. J. Czosenowski, sekr. J. Ziółkowski, W. Gawroński. M. Kopański, J. Białecki, Z. Prusinowski. St. Szwarz, J. Posadzy.	Orędownik Urzędowy na pow. Strze- lińskiego	16. 7. 1927
151	Kruszwica	Mleczarnia Spółkowa Sp. z. z ogr. odp. w Kruszwicy	8. 2. 1922	Inowrocław	Kruszwica	74	J. Przybyszewski, St. Głowacki, J. Sievert.	Prezes Dr. Edm. Trzciniński, Gocianówko, sekr. Dembski, Gawroński, Wypijewski, Adamski, Wojdyła, Grochowina, St. Szwarz.	Orędownik Urzędowy na pow. Strze- liński	12. 3. 1927
152	Kruszwica	Piast w Kruszwicy Sp. Spoż. z odp. ogr.	6. 10. 1919	Inowrocław	Kruszwica	85	J. Nalewaj, A. Tomaszewski, A. Wański.	Prezes St. Szablewski, Kruszwica, wicepr. Szczechowski, sekr. Jamroziak, A. Grocholski, St. Benewitz, J. Jaskólski, Szczep. Skonieczny, W. Borowski. T. Mętkowski, St. Mielcarek.	Orędownik Powiatowy na pow. Strzeliński	18. 3. 1927
153	Kruszwica	Rolnik w Kruszwicy Sp. roln.-handl. z odp. ogr.	26. 6. 1913	Inowrocław	Kruszwica	38	A. Chylewski, L. Sokołowski, T. Lipowicz.	Prezes Dr. J. Trzciniński, Ostrowo, wicepr. ks. prob. K. Panieński, sekr. P. Kemnitz, F. Adamski, J. Bogacz, St. Dybała, J. Czosenowski, J. Grochowina, J. Posadzy, W. Maringe, ks. prob. M. Strehl, Fr. Wypijewski.	Dziennik Kujawski	17. 1. 1927
154	Krzywiń	Bank Ludowy Sp. z nieogr. odp. w Krzywiniu	1. 10. 1873	Kościan	Krzywiń	16	J. Czerwiński, J. Mačkowiak.	Prezes B. Pilarczyk, Krzywiń, wicepr. M. Ślusarek, sekr. J. Biskupski, K. Szymkowiak, J. Górecki, Fr. Lewandowski, M. Mrug, Sz. Antkowiak, P. Górkowski.	Poradnik Spółdzielni	7. 10. 1927

Nr.	Siedziba	Firma	Data zarejestrowania	Sąd powiatowy	Poczta	Nr. telefonu	Zarząd	Rada Nadzorcza	Organ Spółdzielni	Ostateczny termin urzędowej rewizji
1	2	3	4	5	6	7	8	9	10	
155	Krzywiń	Rolnik w Krzywiniu Sp. roln.-handl. z ogr. odp.	20.12.1909	Kościan	Krzywiń	20	E. Cieślewicz, L. Włodarczyk, C. Jaroszyński.	Prezes W. Wańkiewicz, Jerka, wicepr. A. Klupsz, sekr. F. Piotrowski, K. Wiśniewski, F. Bączkowski, J. Konopczyński, T. Flieger, St. Sołtysiak.	Gazeta Polska	11. 4. 1927
156	Książ	Bank Ludowy Sp. z odp. nieogr. w Książu	1877	Śrem	Książ	—	Ks. prob. K. Echaust, J. Cyplik, M. Ulanowski.	Prezes T.Czabała, Zakrzewice, wicepr. Fr. Malchrowicz, sekr. A. Buliński, W. Ratajczak, M. Adamczak, Fr. Chwilkowski.	Goniec Wielkopolski	4. 9. 1926
157	Książ	Kasa Poż. i Oszcz. Sp. z odp. nieogr. w Książu	6. 5. 1872	Śrem	Książ	11	A. Siczak, J. Cyplik, W. Maćkowiak.	Prezes L. Laudowicz, Brzóstownia, wicepr. J. Weinert, sekr. K. Klupp, Sz. Nawrot, K. Wojciechowski, J. Weinert.	Poradnik Spółdzielni	4. 9. 1926
158	Kwilcz	Bank Ludowy Kwilcz Sp.z nieogr. odp.	24. 8. 1920	Międzychód	Kwilcz	—	Ks. prob. F. Laudowicz, J. Kiersiński, Fr. Ciepłiński.	Prezes Hr. Dob. Kwilecki, Kwilcz, wicepr. B. Szulczyk, sekr. St.Goniółka, M. Nowak, M. Majznerowski, M. Kukucki, St. Koza, L. Nowak, A. Fechner.	Poradnik Spółdzielni	10. 5. 1927
159	Leszno*)	Bank Kredytowy Leszno Sp.z nieogr. odp.	1. 7. 1914	Leszno	Leszno	—	J. Górecki, L. Pieczyński, K. Suwaliński.	Prezes ks. dziek. Steinmetz, wicepr. St. Konieczny, sekr. Ig. Szulz, L. Wilczkowiak, J. Kaźmierczak, J. Płoszajczak, J. Majer, Fr. Gościński, A. Wojciechowski.	Głos Leszczyński	23. 5. 1927
160	Leszno	Bank Ludowy Sp. z odp. nieogr. w Lesznie	4. 5. 1912	Leszno	Leszno	297	K. Olszewski, M. Raszewski, Fr. Bresiński.	Prezes K. Pelc, Leszno, wicepr. ks. prob. Jankiewicz, sekr. St. Matyaszczyk, M. Szurkowski, Ig. Bronikowski, St. Perek, A. Maik, St. Steinert, W. Różanek.	Głos Leszczyński	27. 5. 1927
161	Lidzbark	Zgoda w Lidzbarku Sp. Spoż. Sp. z odp. ogr.	28.10.1920	Lidzbark	Lidzbark	40	M. Śmigieński, J. Leczkowski,	Prezes J. Piotrowski, Lidzbark, wicepr. Br. Górny, sekr. J. Peplowski, K. Michalski, J. Szczepański, J. Zabłotny, J. Tomaszewski, M. Nadolski, Fr. Lautenbach.	Głos Robotnika	5. 11. 1927

*) rok 1923.

Nr.	Siedziba	Firma	Data zarejestrowania	Sąd powiatowy	Poczta	Nr. telefonu	Zarząd	Rada Nadzorcza	Organ Spółdzielni	Ostateczny termin urzędowej rewizji
1	2	3	4	5	6	7	8	9	10	
162	Lipinki	Bank Ludowy Sp. kred. z odp. nieogr. Lipinki	12. 3. 1906	Nowe-miasto	Lipinki pow. Lubawski	Poczta	Ks. prob. Fr. Wróblewski, J. Lewandowski, J. Kobylski.	Prezes ks. prob. P. Dunajski, Łakorz, wicepr. ks. prob. M. Belakowicz, sekr. Fr. Półkowski, O. Kuhn, R. Szychowski, J. Kotłowski, J. Brodowski, A. Najdrowski, J. Hejka.	Drwęca	9. 10. 1926
163	Lipusz	Bank Ludowy Sp. z odp. nieogr. w Lipuszu.	28. 11. 1906	Kościerzyna	Lipusz	3	St. Gackowski, B. Reszke.	Prezes T. Sikorski, Lipusz, wicepr. Fr. Gowin, sekr. P. Borzyszkowski, M. Ebertowski, W. Kiedrowski, J. Głowacki, Sz. Dykier, P. Gostomski, T. Machut.	Pielgrzym	1. 8. 1926
164	Lisewo*)	Bank Ludowy w Lisewie Sp. z odp. nieogr.	18. 3. 1873	Chełmno	Lisewo	52 Korna-towo	B. Chrzanowski, J. Czortek.	Prezes Fl. Buczkowski. Lisewo, wicepr. J. Wenda, sekr. St. Kalka, A. Chrzanowski, B. Wardacki, W. Jankowski.	Słowo Pomorskie	15. 7. 1927
165	Lisewo*)	Mleczarnia Spółkowa Sp. z nieogr. odp. Lisewo	1904	Chełmno	Lisewo	—	J. Gołębiewski, F. Buczkowki, J. Karasiewicz.	Prezes P. Wojnowski, Lisewo, L. Gołębiewski, St. Grajewski, B. Nogalski, G. Reih.	Słowo Pomorskie	27. 2. 1927
166	Lubasz	Bank Ludowy Sp. z odp. nieogr. w Lubasz	1. 7. 1895	Czarnków	Lubasz	4	Ks. A. Piotrowski, J. Pertek, W. Jany.	Prezes Ks. dziek. L. Rosenberg, Lubasz, wicepr. Fr. Stróżyna, sekr. E. Majewski, Ig. Szudarek, W. Fręsko, P. Halman, A. Gierzmek, J. Czekala, J. Brucks.	Poradnik Spółdzielni	7. 7. 1927
167	Lubasz	Rolnik w Lubasz Sp. roln.-handl. z odp. ogr.	27. 5. 1905	Czarnków	Lubasz	4	A. Lajp, Ks. dziek. Rosenberg, I. Szudarek.	Prezes W. Raczyński, Stajkowo, wicepr. W. Jany, sekr. W. Strużyna, J. Ewert, P. Jarosz, W. Masłek, Z. Robowski, A. Jeske, F. Pawlak.	Wiarus Nadnotecki	8. 7. 1927
168	Lubawa	Bank Ludowy Sp. z odp. ogr. w Lubawie	1874	Lubawa	Lubawa	36	Wł. Kijora, H. Drozdowska.	Prezes ks. dz. prob. Kasyna, Lubawa, wicepr. ks. pref. Kownacki, sekr. A. Biernacki, P. Megger, Fr. Liernerski, Wł. Kasprzycki, J. Gustowski, B. Ossowski, O. Dembowski, Fr. Selma.	Poradnik Spółdzielni	26. 12. 1925

*) rok 1923.

Nr.	Siedziba	Firma	Data zarejestrowania	Sąd powiatowy	Poczta	Nr. telefonu	Zarząd	Rada Nadzorcza	Organ Spółdzielni	Ostateczny termin urzędowej rewizji
1	2	3	4	5	6	7	8	9	10	
169	Lubawa	Rolnik w Lubawie Sp. roln.-handl. z odp. ogr.	1. 3. 1912	Lubawa	Lubawa	39	J. Sierszeński, C. Dembowski.	Prezes B. Ossowski, Montowo, wicepr. St. Wolski, sekr. W. Kijora, K. Kasprzycki II, ks. dz. Kasyna, M. Wierzbowski, A. Lewalski, A. Czajkowski, W. Ruciński, J. Bartkowski, I. Wyźlic, B. Zawadzki.	Kłoso	15. 11. 1926
170	Lubawa	Spółka parcelacyjna Sp. z odp. ogr. w Lubawie	29. 5. 1907	Lubawa	Lubawa	36	Wł. Kijora, J. Sierszyński,	Prezes ks. prob. Wachowski, Zwinas, wicepr. ks. prob. Majka, sekr. A. Biernacki, Ig. Wyźlic, J. Dąbrowski, Wł. Marcinkowski, B. Ossowski, Wł. Sugajski, L. Raszkowski.	Poradnik Spółdzielni	27. 12. 1925
171	Lubawa*)	Spółka Szewska Sp. z. z ogr. odp. w Lubawie	1. 4. 1916	Lubawa	Lubawa	—	J. Cieszyński, T. Bartkowski, Fr. Kasperek.	Prezes A. Jaraczewski, K. Kalkstein, A. Nowakowski.	Drwęca	6. 1. 1927
172	Lubichowo	Bank Ludowy Sp. z odp. nieogr. w Lubichowie	19. 9. 1905	Starogard	Lubichowo	—	J. Mechliński, J. Czaja, J. Piekut.	Prezes T. Deja, Lipinki, wicepr. J. Lepek, sekr. J. Zagórski, J. Koźmiński, P. Kamiński, J. Pniewski, J. Bieliński, M. Hopka, M. Was.	Poradnik Spółdzielni	18. 8. 1926
173	Lubiewo	Bank Ludowy Sp. z odp. nieogr. w Lubiewie	4. 3. 1894	Świecie	Lubiewo	—	Kl. Andrzejewski, A. Jędrzycka, J. Kątny.	Prezes W. Kufel, Lubiewo, wicepr. E. Koniarski, sekr. B. Karczewski, J. Winiarski, J. Kujawa, St. Nowacki, Wł. Makowiecki, L. Jędrzycka, J. Kulczyk.	Pielgrzym	11. 11. 1927
174	Lubliniec	Bank Ludowy Sp. z nieogr. odp. Lubliniec	7. 6. 1909	Lubliniec	Lubliniec	58	Dr. Fr. Wilbert, A. Rzeźniczak, F. Urbańczyk.	Prezes St. Breliński, Lubliniec, wicepr. R. Różniewski, sekr. R. Budniak, T. Magiera, A. Antonik, P. Szwarz, J. Wawrowski, K. Bartos, W. Szeguda.	Poradnik Spółdzielni i Tygodnik Powiatowy	29. 7. 1927

Nr.	Siedziba	Firma	Data zarejestrowania	Sąd powiatowy	Poczta	Nr. telefonu	Zarząd	Rada Nadzorcza	Organ Spółdzielni	Ostateczny termin urzędowej rewizji
1	2	3	4	5	6	7	8	9	10	
175	Lubraniec	Rolnik w Lubrańcu Sp. roln-handl. Sp. z ogr. odp.	21. 3. 1924	Włocławek	Lubraniec	7	St. Godzicki, B. Panasiecz, W. Jakubowski.	Prezes A. Szadkowski, Ossowo, wicepr. Ks. Grabowski, sekr. A. Godzinowski, ks. Jędrychowski, ks. Maternowski, S. Okoński, Fryza, Z. Kibusiewicz, Herlen, K. Dwojaczny, J. Kapturski, Wł. Oźminkowski, M. Górski, Wł. Bortkowski, St. Budzi.	Słowo Kujawskie	29. 7. 1927
176	Luboń	Spółnia Sp. Spoż. Sp. z ogr. odp. w Luboniu	20.8. 1921	Poznań	Luboń	—	J. Cierniak, A. Matuszewski, J. Kerber.	Prezes J. Pfanhauser, Luboń, wicepr. Górnarczyk, sekr. L. Boczeń, Grembowicz, Wł. Skóra, W. Ulatowski, Fr. Siejek, St. Kubiak, K. Lemke, A. Szajek, J. Cieślak, St. Szulc, E. Wiechciński, St. Troczyński, St. Rospendek, W. Sibert, M. Sobolewski, L. Pawlicki, J. Brych, Sz. Krauze.	Prawda i Oredownik Wielkopolski	28.11. 1927
177	Lwówek	Bank Ludowy Sp. z odp. nieogr. we Lwówku	4. 4. 1906	Pniewy	Lwówek	45	Ks. prob. St. Budaszewski, Fr. Gierszewski, S. Baierówna.	Prezes Z. Spędowski, Lwówek, wicepr. ks. prob. K. Gałka, sekr. P. Żarna, St. Grzegorzewski, Fr. Pakuła, F. Starzak, M. Kucz, L. Kulak, M. Grynia.	Poradnik Spółdzielni i Przewodnik Katolicki	29. 5. 1926.
178	Lwówek	Rolnik we Lwówku Sp. roln.-handl. z odp. ogr.	2. 3. 1909	Pniewy	Lwówek	25	S. Bzdawski, E. Gawroński, St. Staszak.	Prezes ks. prob. Budaszewski, Lwówek, wicepr. St. ks. Łacki, sekr. Z. Spędowski, M. Kucz, A. Kinal, J. Bździel, A. Szrant, Fr. Drescher, Sz. Nowak.	Poradnik Spółdzielni	29. 5. 1926
179	Łabiszyn	Bank Ludowy Sp. z odp. nieogr. w Łabiszynie	8. 11. 1897	Łabiszyn	Łabiszyn	—	F. Kałiski, W. Prądyński, R. Kurdelski.	Prezes ks. prob. T. Kłos, Łabiszyn, wicepr. J. Karaszewski, sekr. K. Janiszewski, A. Woźniak, J. Schwach, E. Fertwagner, St. Pochowski, B. Zmudziński, Br. Wieczorowski.	Dziennik Bydgoski	29. 5. 1927

Nr.	Siedziba	Firma	Data zarejestrowania	Sąd powiatowy	Poczta	Nr. telefonu	Zarząd	Rada Nadzorcza	Organ Spółdzielni	Ostateczny termin urzędowej rewizji
1	2	3	4	5	6	7	8	9	10	
180	Łasin*)	Bank Ludowy Sp. z odp. nieogr. w Łasinie	4. 3. 1909	Grudziądz	Łasin	30	Ks. prob. B. Heese, J. Szarafiński, St. Kisiel.	Prezes ks. J. Czubek, Święte, wicepr. A. Rutkowski, sekr. B. Gralla, J. Kuca, A. Szypniewski, J. Guziński, P. Kurzyński, A. Kerner, Fr. Chojnowski.	Głos Pomorski	8. 11. 1927
181	Łasin	Rolnik w Łasinie Sp. roln.-handl. z odp. ogr.	27. 8. 1909	Grudziądz	Łasin	30	St. Kisiel, J. Szarafiński, P. Kurzyński.	Prezes ks. prob. B. Heese, Szembruk, wicepr. ks. prob. J. Czubek, sekr. Wł. Zawacki, Wł. Lipski, T. Paczkowski, J. Guziński, Fr. Cichocki, F. Sulski, W. Staśkiewicz.	Kłosa	8. 10. 1927
182	Łęg	Bank Ludowy Sp. z odp. nieogr. w Łęgu	14. 6. 1898	Czersk	Łęg	—	Wł. Sowiński, T. Warczak, A. Gibas.	Prezes J. Stopa, Łęg, wicepr. J. Odja, sekr. Fr. Waś, J. Jarzabek, Fr. Kropidłowski, T. Skuczyński, F. Waś, J. Szpręga, K. Kielbratowski.	Poradnik Spółdzielni	19. 5. 1926
183	Łobżenica	Bank Ludowy Sp. z odp. nieogr. Łobżenica	18. 2. 1902	Łobżenica	Łobżenica	49	M. Brustman, M. Paczkowska.	Prezes J. Reinholz, Łobżenica, wicepr. S. Starszak, sekr. L. Maciejewski, J. Kołodziej, J. Starszak, J. Ziarnek I., A. Piszczek, D. Łasiński, A. Żendkowski.	Poradnik Spółdzielni	27. 10. 1927
184	Łobżenica*)	Bank Ziemski Sp. z ogr. odp.	15. 4. 1909	Łobżenica	Łobżenica	49	M. Wiśniewski, Wł. Łasiński, J. Misiak.	Prezes J. Starczak, Luchowo, wicepr. T. Kołodziej, sekr. St. Szałowicz, W. Piszczek.	Dziennik Bydgoski	27. 10. 1927
185	Łobżenica	Rolnik w Łobżeniczy Sp. roln.-handl. z odp. ogr.	25. 10. 1906	Łobżenica	Łobżenica	35	K. Nowacki, Fr. Wojciechowski, J. Okoński.	Prezes J. Jachecki, Florowo, wicepr. Wł. Domek, sekr. L. Maciejewski, S. Starszak, J. Kospal, J. Tomasz, L. Wnuk, ks. prob. Kowaliński, J. Pikulik.	Poradnik Gospodarski	13. 3. 1927
186	Margonin	Bank Ludowy Sp. z nieogr. odp. w Margoninie	6. 5. 1910	Margonin	Margonin	37	O. Rekowski, J. Połczyński.	Prezes ks. prob. Z. Majewski, Żoń, wicepr. J. Borucki, sekr. ks. prob. M. Napiątek, M. Chudziński, St. Reinke, A. Kado, Wł. Adamski, L. Fredrych, R. Neumann.	Orędownik Powiatowy	29. 10. 1926

*) rok 1923.

Nr.	Siedziba	Firma	Data zarejestrowania	Sąd powiatowy	Poczta	Nr. telefonu	Zarząd	Rada Nadzorcza	Organ Spółdzielni	Ostateczny termin urzędowej rewizji
1	2	3	4	5	6	7	8	9	10	
187	Mchy	Bank Ludowy Sp. z odp. nieogr. w Mchach	5. 7. 1897	Śrem	Mchy	—	J. Madaliński, A. Stępa.	Prezes ks. prob. A. Wiśniewski, Mchy, wicepr. W. Banaszak, sekr. J. Stępa, K. Jankowiak, M. Musiał II, J. Jędrzejczak, J. Gęderka, A. Siejak, E. Matuszewski.	Postęp	5. 7. 1927
188	Michorzewo*)	Bank Ludowy Sp. z odp. w Michorzewie	6. 5. 1902	Grodzisk	Opalenica	—	Ks. A. Żmizdiński, A. Pawlik, A. Drobnik.	Prezes St. Kałek, wicepr. J. Drag, J. Lasik, J. Marciniak, W. Drobnik, P. Glinka, Fr. Wolny, W. Kałek.	Orędownik Powiatowy	8. 7. 1926
189	Miejska Górka	Bank Ludowy Sp. z odp. nieogr. w Miejskiej Górcie	27. 12. 1871	Rawicz	Miejska Górka	—	L. Schwarc, Kasprzykowska, L. Tylewski.	Prezes A. André, Miejska Górka, wicepr. Fr. Pernak, sekr. T. Wujczak, Fr. Hałdrzyński, M. Schwarc, M. Wawrzyniak, M. Kusztełak, Fr. Wujczak, J. Cichowlas.	Orędownik Powiatu Rawickiego i Poradnik Spółdzielni	2. 10. 1926
190	Miejska Górka	Rolnik w Miejskiej Górcie Sp. roln.-handl. z odp. ogr.	18. 6. 1906	Rawicz	Miejska Górka	7	Fr. Bandura, Fr. Hałdrzyński, A. Gwizdek.	Prezes ks. dziek. Z. Zakrzewski, Wolsztyn, wicepr. Fr. Pernak, sekr. J. Maćkowiak, A. André, A. Kwieć, J. Wróblewski, F. Pernak, St. Gryczka, J. Żyto.	Orędownik Powiatu Rawickiego	29. 6. 1926
191	Mieszków	Bank Ludowy Sp. z nieogr. odp. Mieszków	4. 3. 1897	Jarocin	Mieszków	4	Ks. Jan Donat, J. Gauza.	Prezes ks. A. Wiśniewski, Mchy, wicepr. M. Studziński, sekr. ks. P. Gernтке, Fr. Ostrzycki, A. Antoniewicz, Ig. Staszak, K. Franczak, A. Kaczmarek, P. Cępa.	Przewodnik Katolicki	17. 6. 1927
192	Mieścisko	Bank Ludowy Sp. z odp. nieogr. w Mieścisku	29. 2. 1904	Wągrówiec	Mieścisko	4	M. Ciesielski, J. Jasiński,	Prezes K. Grabowski, Zbietka, wicepr. ks. prob. Nowak, sekr. St. Różański, L. Łukaszewicz, St. Wojczyński, St. Fleming, W. Konwiński, K. Przyborski, Sz. Grolewski.	Poradnik Spółdzielni	27. 6. 1926
193	Międzychód	Bank Ludowy Sp. z nieogr. odp. Międzychód (Warta)	17. 11. 1911	Międzychód	Międzychód	36	Fr. Bogajewicz, St. Spettmann, Br. Duchnicki.	Prezes St. Ginter, Międzychód, wicepr. J. Buhl, sekr. M. Dłużewski, B. Borzych, St. Milezyński, Fr. Kmiotek, Ig. Kaczmarek, H. Strzyżewski, W. Nowicki.	Orędownik Urzędowy dla pow. Międzychodzkiego	23. 6. 1926

*) rok 1923.

Nr.	Siedziba	Firma	Data zarejestrowania	Sąd powiatowy	Poczta	Nr. telefonu	Zarząd	Rada Nadzorcza	Organ Spółdzielni	Ostateczny termin urzędowej rewizji
1	2	3	4	5	6	7	8	9	10	
194	Mikstat	Bank Ludowy Sp. kred. z nieogr. odp. w Mikstacie	17. 10. 1892	Ostrzeszów	Mikstat	—	Ks. prob. R. Wesołowski, J. Biegański, F. Stasiński.	Prezes J. Płonczyński, Mikstat, wicepr. Ig. Krzywański, sekr. J. Fabrowski, P. Lesiewicz, St. Picher, W. Kowalski, M. Sokołowski, K. Janiak, I. Nieruchalski.	Gazeta Ostrzeszowska	27. 6. 1926
195	Miłosław	Bank Ludowy Sp. z odp. nieogr. w Miłosławiu	10. 3. 1869	Września	Miłosław	27	Eu. Omańkowski, B. Nowakowski.	Prezes ks. prob. Bogdański, wicepr. K. Obarski, sekr. J. Kropacz, K. Matuszewski, J. Jankowski, T. Monarszyński, J. Harrembski, J. Nowak, Fr. Konieczny.	Dziennik Poznański	27. 1. 1927
196	Mogilno	Bank Ludowy Sp. z odp. nieogr. w Mogilnie	26. 9. 1873	Mogilno	Mogilno	10	Ks. M. Brodowski, Sylw. Andrzejewski, M. Kamiński.	Prezes J. Trzeciński, wicepr. T. Krobski, sekr. J. Nowak, Ap. Bartz, P. Płoszyński, W. Kaźmierczak, St. Wojciechowski, K. Radomski, J. Powrotny.	Dziennik Kujawski i Orędownik Urzędowy	25. 6. 1926
197	Mogilno	Rolnik w Mogilnie Sp. roln.-handl. z odp. ogr.	28. 5. 1901	Mogilno	Mogilno	32 i 64	L. Drzewiecki, St. Frankowski, St. Wardęski.	Prezes J. Głowacki, Bystrzyca, wicepr. K. Jarczyński, sekr. L. Rachuj, ks. prob. Wł. Jagodziński, J. Trzeciński, A. Draheim, A. Bartz, K. Radomski, St. Wojciechowski.	Orędownik Powiatowy	19. 9. 1927
198	Mogilno	Zgoda w Mogilnie Sp. Spoż. z odp. ogr.	4. 11. 1920	Mogilno	Mogilno	—	Kucharzewski, Cic, Nowak.	Prezes Trzeciński, wicepr. Walkowski, sekr. Andrzejewski, Handke, Szarzyński, Wojciechowski, Wiśniewski, Wrzóz, Niewiadomski.	Prawda	20. 3. 1926
199	Mosina	Bank Ludowy Sp. z odp. nieogr. w Mosinie	19. 4. 1907	Poznań	Mosina	—	A. Tyliński, H. Thomasówna, J. Dybizbański.	Prezes ks. prob. E. Kałkowski, Mosina, wicepr. B. Kamiński, sekr. J. Cieśliewicz, W. Kiełczewski, M. Jaworski, Fr. Piasecki, M. Frankowski, J. Kurkiewicz, St. Zwierzchowski.	Poradnik Spółdzielni	27. 3. 1926
200	Mrocza	Bank Ludowy Sp. z odp. nieogr. w Mroczy	7. 12. 1912	Nakło	Mrocza	—	K. Stojaczyk, J. Szwałkowski, St. Januszewski.	Prezes Wł. Kowalski, Krukówek, wicepr. P. Czerwiński, sekr. M. Luleczka, J. Pajzderski, P. Sychała, W. Melin, Wł. Luszczyński, A. Olszewski, S. Ciążyński.	Dziennik Bydgoski	28. 10. 1926

Nr.	Siedziba	Firma	Data zarejestrowania	Sąd powiatowy	Poczta	Nr. telefonu	Zarząd	Rada Nadzorcza	Organ Spółdzielni	Ostateczny termin urzędowej rewizji
1	2	3	4	5	6	7	8	9	10	
201	Mur. Goślina	Bank Ludowy Sp. z odp. nieogr. w Mur. Goślinie	26. 3. 1895	Rogoźno	Murowana Goślina	—	M. Ratajczak, A. Lewandowski, J. Nowak.	Prezes St. Raczyński, Mur. Goślina, wicepr. M. Chudzicki, sekr. J. Kosmowski, A. Osieński, W. Nowacki, J. Rogala, A. Romanowski, J. Karpiński, P. Piątek.	Przewodnik Katolicki	26.11. 1927
202	Nakło	Bank Ludowy Nakło Sp. z nieogr. odp.	21. 7. 1902	Nakło	Nakło	268	Ks. prob. Ig. Geppert, St. Namysłowski, J. Sowiński.	Prezes St. Różański, wicepr. M. Bawarski, sekr. W. Malicki, Ig. Kubczak, J. Zeyda, M. Kowalski, Ed. Hoffmann, St. Sowiński, Wl. Wiliński.	Orędownik Urzędowy	24. 6. 1927
203	Nakło	Rolnik Nakło nad Notecią Sp. z ogr. odp.	30. 1. 1906	Nakło	Nakło	91	W. Sroka, K. Kryszkiewicz, L. Kitkowski.	Prezes ks. dziek. L. Robowski, Sadki, wicepr. K. Koczorowski, sekr. ks. prob. I. Geppert, Lewicki, J. Reysowski, K. Rywolt, Fr. Zakowski, Fr. Osłowski, I. Kubczak.	Poradnik Gospodarski	24. 8. 1926
204	Nekla*)	Bank Ludowy Nekla Sp. z nieogr. odp.	1. 4. 1910	Pobiedziska	Nekla	—	P. Ordyński, A. Majewski.	Prezes A. Joźwiak, M. Szurkowski, M. Szabaty, J. Kowalczyk, M. Hromiński, K. Frankiewicz, Fr. Joźwiak, Nowaczyk.	Poradnik Gospodarski	12.12. 1926
205	Nowe	Bank zap. Sp. z nieogr. odp. w Nowem	27. 6. 1874	Nowe	Nowe	12	Fr. Gorczyński, Br. Smoczyński, M. Wygocki.	Prezes J. Laskowski, Nowe, wicepr. J. Felsz, sekr. P. Szczukowski E. Laskowski, B. Stasiewski, W. Nikodem, L. Augustyn, A. Lamparski, J. Odrowski.	Pielgrzym	8. 8. 1927
206	Nowemiasto	Bank Ludowy Sp. z odp. nieogr. w Nowemieście n/Drwęca.	7. 7. 1893	Nowemiasto	Nowemiasto	48	M. Bork, N. Pruska.	Prezes ks. pref. J. Dembiński. Nowemiasto, wicepr. Dr. Fr. Zerbe, sekr. K. Jarzębski, F. Osowski, Wl. Sugajski, A. Rosiński, A. Świnierski, T. Wachowski, Br. Jankowski.	Poradnik Spółdzielni	14.10. 1926
207	Nowemiasto	Rolnik w Nowemieście Sp. roln.-handl. z ogr. odp.	10. 6. 1907	Nowemiasto	Nowemiasto	49	Fr. Binerowski, W. Dziegielewski, W. Wachowski.	Prezes L. Raszkowski, Nowemiasto, wicepr. Ks. St. Zabrocki, sekr. Wl. Jabłoński, A. Łatkowski, M. Ewertowski, T. Roman, J. Łukaszewski, J. Nowiński, Wl. Sugajski.	Kłosa	15. 2. 1926

*) rok 1923.

Nr.	Siedziba	Firma	Data zarejestrowania	Sąd powiatowy	Poczta	Nr. telefonu	Zarząd	Rada Nadzorcza	Organ Spółdzielni	Ostateczny termin urzędowej rewizji
1	2	3	4	5	6	7	8	9	10	
208	Oborniki*)	Bank Ludowy w Obornikach Sp. z odp. nieogr.	2. 12. 1897	Oborniki	Oborniki	9	T. Sobol, N. Maślanka.	Prezes ks. prob. Schmidt, Roźnowo, wicepr. Wł. Mroczkowski, sekr. L. Janik, E. Ciepłiński, ks. prob. Kosiak, J. Turno, J. Kasper, Wł. Pietz, A. Narcyz.	Gazeta Obornicka	6. 5. 1926
209	Obra	Bank Ludowy Sp. z odp. nieogr. w Obrze	17. 3. 1913	Wolsztyn	Obra	—	Dyr. Ks. prob. Rajtączak, J. Palmowa, W. Wolnik.	Prezes Sz. Piątek, Kielkowo wicepr. Ig. Rajmann, sekr. L. Jobke, Sz. Krajewski Ig. Durek, Fr. Mroczkowski, J. Miško, L. Sprólewicz.	Orędownik na pow. Wolsztyński	22. 7. 1926
210	Odolanów*)	Bank Ludowy Sp. z odp. nieogr. w Odolanowie	17. 9. 1903	Odolanów	Odolanów	10	Dr. T. Sobiech, K. Binek.	Prezes ks. dziek. Szrejbrowski, wicepr. St. Cierpka, P. Król, J. Dymała, Fr. Bzik, B. Bloch, E. Chleboś, K. Romowicz, A. Jura, P. Jora.	Orędownik Ostrowski	29. 5. 1926
211	Odolanów*)	Kasa Pożyczkowa Sp. z odp. nieogr. Odolanów	3. 3. 1910	Odolanów	Odolanów	—	L. Gaszczak, J. Cierpka.	Prezes A. Jurek, Odolanów, wicepr. J. Duczmal, sekr. J. Dolatka, J. Lis I, J. Kaczmarek, J. Małuszek, St. Burkiewicz, J. Jora, J. Niškiewicz.	Orędownik Ostrowski	30. 5. 1926
212	Odolanów*)	Zgoda w Odolanowie Sp. Spoż. z odp. ogr.	1. 4. 1920	Odolanów	Odolanów	—	W. Grobarek, E. Chleboś, B. Bloch.	Prezes J. Migaj, wicepr. L. Kołany, sekr. L. Król, M. Deresiński, M. Krukowski, P. Wieczorek, Fr. Kulczewski, P. Brodala, W. Lanolowicz.	Orędownik Ostrowski	5. 6. 1926
213	Ołobok	Bank Ludowy Sp. z odp. nieogr. w Ołoboku	24. 6. 1905	Ostrów	Ołobok	—	B. Maliński, J. Urban III, J. Rosik.	Prezes ks. T. Wende, Ołobok, wicepr. J. Bąk, sekr. ks. dziek. J. Rupiński, M. Dachowski, J. Szwarz, I. Nieruchalski, W. Knychala, I. Szczot, J. Suś II.	Poradnik Spółdzielni	27. 4. 1927
214	Opalenica	Bank Ludowy Sp. z odp. nieogr. w Opalenicy	17. 12. 1910	Grodzisk	Opalenica	—	Ks. prob. M. Chudziński, L. Echaust, R. Szumiński.	Prezes J. Braniewicz, Opalenica, wicepr. W. Kosicki, sekr. L. Staszewski, Fr. Dyderski, M. Tomaszewski, W. Witajewski, M. Komorowski, St. Horowski, J. Stelmaszyk.	Orędownik Powiatowy	11. 5. 1927

*) rok 1923.

Nr.	Siedziba	Firma	Data zarejestrowania	Sąd powiatowy	Poczta	Nr. telefonu	Zarząd	Rada Nadzorcza	Organ Spółdzielni	Ostateczny termin urzędowej rewizji
1	2	3	4	5	6	7	8	9	10	
215	Osieczna	Bank Ludowy Sp. z odp. nieogr. w Osiecznie	27. 12. 1895	Leszno	Osieczna	23	Ks. dziek. P. Steinmetz, Ig. Schulz, A. Pieczyński.	Prezes J. Górecki, Leszno, wicepr. Fr. Peikert, sekr. J. Kaźmierczak, B. Kałmuczak, A. Nadolny, W. Kaczmarek St. Kowalski, L. Wilczkowiak, A. Picz.	Głos Leszczyński	3. 12. 1925
216	Osieczna	Rolnik w Osiecznie Sp. roln.-handl. z odp. ogr.	5. 2. 1907	Leszno	Osieczna	18	I. Schulz, Fr. Schmidt, W. Prałat.	Prezes J. Bartkowiak, Łoniewo, wicepr. ks. dziek. Steinmetz, sekr. J. Cugier, Fr. Wilczkowiak, W. Kaczmarek, J. Kaźmierczak, K. Borowiak, Fr. Kajok, St. Wesoły, Fr. Józefiak, J. Płoszajczak, St. Filipowski.	Gazeta Polska	3. 12. 1925
217	Osiek	Bank Ludowy Sp. z odp. nieogr. w Osieku	8. 12. 1904	Starogard	Osiek	—	Ks. prob. Wł. Karpiński, D. Czapplewski, B. Zamorowski.	Prezes ks. prob. Wł. Wiśniewski, Kościelna-Jania, wicepr. A. Mielewski, sekr. P. Rociński, J. Mielewski, J. Guzman, Fr. Firyn, B. Bukowski, J. Piotrowski, Fr. Kwiczor.	Poradnik Spółdzielni	1. 10. 1926
218	Osięciny	Rolnik Tow. zak. i sprzed. z ogr. odp.	27. 12. 1923	Włocławek	Osięciny	4	J. Staliński, W. Olszewski, I. Zientara.	Prezes K. Dąbrowski, Lie-mianin, wicepr. J. Mirosławski, sekr. J. Szalek, T. Święcicki, ks. J. Szafrański, J. Praszyński, J. Rosiak, A. Piernik, St. Grodzicki.		30. 8. 1927
219	Ostroróg	Bank Ludowy Sp. z. z nieogr. odp. w Ostrorogu	7. 8. 1900	Szamotuły	Ostroróg	—	A. Trybusiewicz, K. Jądrzyk.	Prezes X. Dr. Sypniewski, Ostroróg, wicepr. Fr. Kwilecki, sekr. Dr. J. Sobiech, T. Nowacki, M. Kęsy, T. Jądrzyk, W. Dymek, Sz. Hoffa, J. Sobczak.	Poradnik Spółdzielni	15. 1. 1927
220	Ostrów	Bank Kupiecki Sp. z odp. nieogr. w Ostrowie	21. 5. 1897	Ostrów	Ostrów	53	J. L. Nowicki, J. Bogusławski, S. Prusinkiewicz.	Prezes I. Skutecki, Ostrów, wicepr. Wł. Wentzel, sekr. R. Brykczyński, L. Górecki, J. Kaczmarek, K. Goliński, D. Splitt, St. Szymanowski, W. Jakubowski.	Poradnik Spółdzielni	5. 7. 1927

Nr.	Siedziba	Firma	Data zarejestrowania	Sąd powiatowy	Poczta	Nr. telefonu	Zarząd	Rada Nadzorcza	Organ Spółdzielni	Ostateczny termin urzędowej rewizji
1	2	3	4	5	6	7	8	9	10	
221	Ostrów	Kasa Pożyczkowa Sp. z odp. nieogr. w Ostrowie	22.10.1871	Ostrów	Ostrów	74	W. Białęska, D. Dymalski, N. Mielcarzewicz.	Prezes W. Mierzejewski, Ostrów, wicepr. W. Wrobiński, sekr. J. Waldowski, J. Sikora, Br. Brykczyński, J. Nader, Dr. J. Małiński, A. Działocka, J. Grzęda.	Poradnik Spółdzielni	23. 4. 1926
222	Ostrów	Rolnik w Ostrowie Sp. roln-handl. z odp. ogr.	14. 6. 1918	Ostrów	Ostrów	99 i 72	W. Wrobiński, L. Banaszkiewicz, L. Sokołowski.	Prezes ks. prob. Hemmerling, Droszew, wicepr. dyr. J. Nowicki, sekr. A. Bartosz, Pułk. W. Niemojowski, T. Brodowski, Ig. Czaja, L. Kantecki, ks. prob. Kruszka, ks. prob. Ludwik, I. Matyśkiewicz H. Mosiński, J. Sikora.	Orędownik Ostrowski	20.12. 1925
223	Ostrów	Spółka Mleczarska Ostrów Sp. z.zogr.odp.	1. 7. 1901	Ostrów	Ostrów	110	K. Lipski, M. Szulc-Opalski, B. Pankala.	Prezes W. Radziwiłł, Bagatela, wicepr. J. Lipski, sekr. L. Doerffer.	Gazeta Po-wszechna	14. 8. 1927
224	Ostrów	Spółdz. Osadnicza z.zogr.odp. w Ostrowie	1. 6. 1906	Ostrów	Ostrów	185	K. Krysztofiak, Ig. Lis, A. Kempiański.	Prezes W. Jankowski, Ostrów, wicepr. A. Stemaszek, sekr. St. Szczepaniak, A. Szymczak, J. Jaś, St. Reszelski, A. Hyla, Wł. Janiak, J. Pussak.	Orędownik Ostrowski	8. 2. 1927
225	Ostrów	Spółdz. piekarska Sp. z. z ogr. odp. w Ostrowie	20. 6. 1921	Ostrów	Ostrów	175	A. Dymalski, J. Oszczak.	Prezes J. Kuźnierzak, wicepr. J. Namysł, sekr. A. Krawczyk, M. Motyl, St. Jakubczak, A. Borusiak, M. Malchrzycki.	Orędownik Ostrowski	23. 4. 1927
226	Ostrów	Spółdz. Rzeźnicza Sp. z. z ogr. odp. w Ostrowie	12. 5. 1919	Ostrów	Ostrów	151	St. Woschke, Fr. Andrzejewski.	Prezes P. Lasota, Ostrów, wicepr. M. Kałwiński, sekr. W. Michalak, A. Heinze, A. Gronek, L. Krzewiński, M. Cempel, W. Sobczak, St. Wawrzyniak.	Orędownik Ostrowski	24. 4. 1927
227	Ostrów	Spółdz. Spoż. Prac. Kolejowych Sp. z. z ogr. odp. w Ostrowie	15. 5. 1919	Ostrów	Ostrów	—	St. Brzeziński, Ig. Lis.	Prezes. Inż. Reszelski, Ostrów, wicepr. Inż. VanRoy, sekr. A. Zachwieja, R. Dybizbański, J. Gruntowski, J. Kupczyk, A. Szymczak, J. Nogala, P. Budasz.	Orędownik Ostrowski	15. 7. 1926

Nr.	Siedziba	Firma	Data zarejestrowania	Sąd powiatowy	Poczta	Nr. telefonu	Zarząd	Rada Nadzorcza	Organ Spółdzielni	Ostateczny termin urzędowej rewizji
1	2	3	4	5	6	7	8	9	10	
228	Ostrów	Spółka Szewska Sp. z ogr. odp. Ostrów	1919	Ostrów	Ostrów	—	St. Gilarski, St. Pawłowski, J. Żuchowski.	Prezes J. Banach, Ostrów, wicepr. J. Koźlecki, sekr. T. Skiba, W. Przybylak, W. Szpera, J. Gaffling, M. Kozłowski, Fr. Kaczmarek, J. Hartliński.	Poradnik Spółdzielni	22. 5. 1927
229	Ostrów	Urzęd. Zw. Budowlany Spół. z. z ogr. odp. w Ostrowie	1906	Ostrów	Ostrów	—	L. Rudawski, Cz. Dankowski, St. Muszyński.	Prezes A. Zontek, Ostrów, wicepr. M. Starzyński, sekr. Fr. Kowalski, W. Robiński, Fr. Garbacz, A. Schulz, W. Podejma, A. Van Roy, E. Ciesielski, P. Kleczewski, A. Sodny.	Gazeta Ostrzeszowska	15. 6. 1926
230	Ostrzeszów	Bank Ludowy Sp. z odp. nieogr. w Ostrzeszowie	26. 3. 1879	Ostrzeszów	Ostrzeszów	55	J. Dirska, J. Rak, B. Czechanowski.	Prezes M. Freudenreich, Olszyna, wicepr. M. Jarmuż, sekr. P. Cieplik, A. Konarski, J. Komin, J. Danczyk, K. Konarski, W. Adamski, A. W. Wodniakowski.	Poradnik Spółdzielni i Gazeta Ostrzeszowska	4. 6. 1926
231	Ostrzeszów	Rolnik w Ostrzeszowie Sp. roln.-handl. z odp. ogr.	4. 7. 1905	Ostrzeszów	Ostrzeszów	32	St. Fabrowski, F. Kasperski, St. Zemski.	Prezes ks. prob. Kolkiewicz, Rogaszyce, wicepr. Jarmuż, sekr. J. Palacz, M. Freudenreich, M. Piątek, J. Graj, A. Czemplik, J. Dirska, K. Konarski.	Gazeta Ostrzeszowska	4. 6. 1926
232	Ostrzeszów*)	Spółka Piekarska Sp. z. z ogr. odp. Ostrzeszów	15. 12. 1921	Ostrzeszów	Ostrzeszów	—	M. Górecki, M. Rogalewski, W. Górecki.	Prezes K. Fiedalak, Ostrzeszów, wicepr. J. Bergandy, R. Konarski, R. Sokołowski, N. Tyspała.	Tygodnik Ostrzeszowski	27. 9. 1927
233	Ostrzeszów*)	Kons. Urzęd. Jedność w Ostrzeszowie Sp. Spoż. z odp. ogr.	20. 12. 1921	Ostrzeszów	Ostrzeszów	—	T. Okaliński, A. Sarnowski, W. Pilarski.	Prezes Fr. Rossa, wicepr. Wł. Golus, sekr. T. Mey, S. Hęcka, A. Kozłowski, K. Banszel, J. Sierański.	Kurjer Poznański i Gazeta Ostrzeszowska	4. 3. 1927
234	Ostrzeszów*)	Zgoda w Ostrzeszowie Sp. Spoż. z odp. ogr.	8. 2. 1920	Ostrzeszów	Ostrzeszów	—	L. Włoszczyński, J. Wróblewski, St. Szostak.	Prezes St. Mieszala, wicepr. Fr. Szczot, sekr. St. Jurkiewicz, R. Frykowski, Al. Stalecki, A. Cettiński, J. Małyszka, A. Balcerek, Goncerzewicz.	Gazeta Ostrzeszowska	5. 6. 1926

*) rok 1923.

Nr.	Siedziba	Firma	Data zarejestrowania	Sąd powiatowy	Poczta	Nr. telefonu	Zarząd	Rada Nadzorcza	Organ Spółdzielni	Ostateczny termin urzędowej rewizji
1	2	3	4	5	6	7	8	9	10	
235	Otorowo*)	Bank Ludowy Sp. z odp. nieogr. w Otorowie	8. 5. 1912	Szamotuły	Otorowo	—	Ks. prob. L. Jauksz, Cz. Musiał, Wł. Kowalski.	Prezes M. Magowski, Lipnica, wicepr. J. Rychlewski, sekr. W. Wardega, A. Stefaniak, J. Stefaniak, St. Dolata, T. Gojtko, J. Juś, M. Dziamski.	Poradnik Spółdzielni	15. 1. 1927
236	Pakość	Bank Ludowy Sp. z odp. nieogr. w Pakości	8. 7. 1893	Mogilno	Pakość	159	Ks. J. Kurzawski, L. T. Stroińska, W. Stranz.	Prezes St. Mroczyński, Pakość, wicepr. St. Trejtyń, sekr. W. Rajter, B. Kamiński, K. Klich, J. Tomczak, W. Rafiński, Szcz. Sment, St. Rutkowski.	Dziennik Kujawski	8. 7. 1927
237	Pakość	Rolnik w Pakości Sp. roln-handl. z odp. ogr.	12. 11. 1904	Mogilno	Pakość	36	A. Michalski, W. Stranz.	Prezes F. Stroiński, wicepr. St. Nowak, sekr. B. Kamiński, Z. Domeracki, W. Draheim, I. Strzemkowski, Wł. Kaźmierczak, Wł. Mrówczyński, M. Sobecki.	Dziennik Kujawski	16. 1. 1927
238	Pakość	Zgoda w Pakości Sp. Spoż. z odp. ogr.	1. 2. 1922	Mogilno	Pakość	57	J. Frelichowski, W. Stranz, Cz. Cieślewicz.	Prezes St. Dziobkowski, Pakość, wicepr. M. Jasiński, sekr. A. Stachowski, J. Sopoliniński, Wł. Czerniak, A. Wiśniewski, T. Wagner, M. Specht, Wł. Rajter.	Dziennik Kujawski	26. 12. 1925
239	Pelplin	Bank Ludowy Sp. z odp. ogr. w Pelplinie	29. 12. 1895	Tczew	Pelplin	20	T. Sikorski, B. Szandrach.	Prezes Fr. Hillar, Rajkowy, wicepr. J. Mykowski, sekr. Ig. Trzyński, Br. Mania, J. Pankidejski.	Poradnik Spółdzielni	21. 8. 1927
240	Pelplin	Mleczarnia i piekarnia parowa Sp. z z ogr. por. Pelplin	1895	Tczew	Pelplin	11	Fr. Hillar, J. Hasse, M. Krüger.	Prezes Br. Mania, Rajkowy, wicepr. P. Mania, sekr. A. Ziółkowski, A. Strehlke, Kiep.	Pielgrzym	20. 8. 1927
241	Pelplin	Zgoda w Pelplinie Sp. Spoż. Sp. z. z ogr. odp.	3. 9. 1920	Tczew	Pelplin	96	J. Przystalski, L. Czaplewski, Fr. Bonikowski.	Prezes Fr. Lepacki, Pelplin, wicepr. Fr. Kłoda, sekr. Br. Hegele L. Kraszewski, H. Potocki, B. Muntowski, J. Lange, J. Ostrowski, J. Noch, J. Elsner, J. Lankiewicz, J. Kreft, Fr. Werner, J. Rapior, A. Ewikliński, T. Olszewski.	Pielgrzym i Głos Robotnika	7. 3. 1927

*) rok 1923.

Nr.	Siedziba	Firma	Data zarejestrowania	Sąd powiatowy	Poczta	Nr. telefonu	Zarząd	Rada Nadzorcza	Organ Spółdzielni	Ostateczny termin urzędowej rewizji
1	2	3	4	5	6	7	8	9	10	
242	Pępowo	Bank Ludowy Sp. z odp. nieogr. w Pępowie	10.10. 1906	Gostyń	Pępowo	—	Ks. prob. P. Kocz-wara, J. Matuszkiewicz, J. Meinert.	Prezes ks. prob. M. Tomaszewski, Pępowo, wicepr. T. Poprawa, sekr. Fr. Krzyżyński, St. Lewandowski, J. Grzonka, A. Luczak, St. Wolny, W. Sierpowski, Fr. Grześkowiak.	Przewodnik Katolicki	22. 1. 1927
243	Piaski	Bank Ludowy Sp. z odp. nieogr. w Piaskach	30. 1. 1920	Gostyń	Piaski	120 Gostyn	Ks. W. Janowski, J. Mogielka, F. Talarczak.	Prezes ks. Br. Siczynski, Strzelce Wielkie, wicepr. Wł. Zboralski, sekr. W. Borwa, J. Kostański, hr. J. Żółtowski, M. Roszak, W. Ślachetka, R. Ptak, K. Piotrowski.	Orędownik Powiatowy Gostyński	13. 6. 1926
244	Piekary	Tani Sklep w Piekarach Sp. z ogr. odp.	1923	Poznań Zachód	Jeziórki	23	Kalemba, Fabiś.	Prezes ks. J. Wolniewicz, Słupia, wicepr. Fr. Cieślak, sekr. W. Rybarczyk, A. Czapczyk, J. Szala, Fr. Kalemba, Fr. Gawron, A. Kurkowiak, Fr. Nawrot, W. Witkowski, J. Kardasz, J. Kaczmarek.	Przewodnik Katolicki	21. 3. 1926
245	Pleszew	Bank Kupiecki Sp. z nieogr. odp. w Pleszewie	28. 5. 1913	Pleszew	Pleszew	126	T. Krzyżan, Fr. Grzesiak.	Prezes A. Hojnacki, Pleszew, wicepr. Fr. Szulczyński, sekr. St. Zülsdorff, M. Puciata, St. Wróblewski, Fr. Sikora, J. Jezierski, St. Wronecki, St. Stragierowicz.	Kurjer Pleszewski	10. 6. 1926
246	Pleszew	Bank Pożyczkowy Sp. z odp. nieogr. w Pleszewie	26. 3. 1872	Pleszew	Pleszew	97	Fr. Jankowski, J. Cichocki.	Prezes St. Karczewski, Pleszew, wicepr. Radca Art. Szenic, sekr. St. Jerzykowski, A. Stefaniak, W. Jędrzejak, J. Polcyn, M. Cichocki, M. Janiak, J. Walczak.	Orędownik Urzędowy	26. 7. 1927
247	Pleszew	Rolnik w Pleszewie Tow. zak. i sprzed. Sp. zap. z ogr. odp.	1. 3. 1920	Pleszew	Pleszew	43	J. Rybrzyński, A. Noskowicz.	Prezes Wł. Radomski, Pleszew, wicepr. Fr. Jankowski, sekr. A. Sokolowski, ks. prob. Murach, J. Makowski, Fr. Sikora, W. Pływaczyk, L. Kwieciński, Fr. Szczepański.	Włościanin	21. 3. 1927

Nr.	Siedziba	Firma	Data zarejestrowania	Sąd powiatowy	Poczta	Nr. telefonu	Zarząd	Rada Nadzorcza	Organ Spółdzielni	Ostateczny termin urzędowej rewizji
1	2	3	4	5	6	7	8	9	10	
248	Pleszew*)	Zgoda Sp. Spoż. z odp. ogr. w Pleszewie	1919	Pleszew	Pleszew	—	Błaszyński, Deckert, Borowiak.	Prezes Cieślak, Makowiecki, Hoffmann, Eckert, Brodała, Frąckowiak, Dubielczyk, Madaliński, Kostrzewa, Kubasikowa, Jezierski.	Orędownik Pleszewski	25. 7. 1926
249	Pniewy	Bank Kredytowy Sp. z. z nieogr. odp. w Pniewach	18. 2. 1892	Pniewy	Pniewy	33	St. Wache, Z. Głębocki, Fr. Bogusławski.	Prezes A. Flieger, Pniewy, wicepr. A. Degórski, sekr. L. Luleczka, Fr. Adamczewski, Wł. Kucharzewski, J. Sypniewski, J. Filipowicz, N. Przewoźny, A. Piechowiak.	Kurjer Poznański	27. 5. 1927
250	Pniewy	Rolnik w Pniewach Sp. roln.-handl. z odp. ogr.	24. 11. 1909	Pniewy	Pniewy	49	L. Luleczka, F. Kukułka, J. Sypniewski.	Prezes Z. Głębocki, Pniewy, wicepr. ks. prob. Miśkiewicz, J. Degórski, A. Flieger, N. Przewoźny, Br. Flieger, H. Stelmaszyk, A. Lisek, K. Hołoga.	Poradnik Gospodarski	13. 5. 1927
251	Pobiedziska	Bank Ludowy Sp. z odp. nieogr. w Pobiedziskach	3. 3. 1906	Pobiedziska	Pobiedziska	28	Ks. K. Smorawski, P. Siekierski.	Prezes T. Pagowski, Gołunin, wicepr. A. Radomski, sekr. W. Waczyński, K. Cieśla, A. Wolski, J. Kajut, W. Napierała, J. Nowaczyk, W. Maciejowski.	Poradnik Spółdzielni	10. 12. 1926
252	Pogorzela	Bank Ludowy Sp. z. z odp. nieogr. w Pogorzeli	30. 12. 1872	Koźmin	Pogorzela	—	St. Sierszulski, J. Nader, M. Dutkiewicz.	Prezes Br. Foltynowicz, Pogorzela, wicepr. Ign. Owsianowski, sekr. A. Foltynowicz, W. Andrzejewski, T. Andrzejewski, Ig. Roszczak, K. Szwałkiewicz, St. Turbański.	Przewodnik Katolicki	1. 6. 1926
253	Poniec	Bank Ludowy Sp. Kred. z odp. nieogr. Poniec	5. 10. 1893	Bojanowo	Poniec	31	Cz. Stawicki, Każ. Skibiński, T. Stangrecki.	Prezes L. Lazarski, Poniec, wicepr. Ig. Kaniewski, sekr. F. Bączkowski, J. Ratajczak, J. Radojewski, J. Musiołowski, J. Grochowczak, M. Wojtkowiak, M. Nowak.	Orędownik Gostyński	22. 5. 1926
254	Poniec	Rolnik w Poniecu Sp. roln.-handl. z odp. ogr.	2. 6. 1905	Bojanowo	Poniec	10	M. Dezor, H. Szymańska, W. Miśkiewicz.	Prezes St. Doerffer, Wielka Łęka, wicepr. W. Masztalerz, sekr. L. Doerffer, J. Schwartz, ks. prob. Dąbrowski, F. Haertle, R. Jankowski, J. Ratajczak, W. Pierzchała.	Poradnik Gospodarski	27. 7. 1926

*) rok 1923

Nr.	Siedziba	Firma	Data zarejestrowania	Sąd powiatowy	Poczta	Nr. telefonu	Zarząd	Rada Nadzorcza	Organ Spółdzielni	Ostateczny termin urzędowej rewizji
1	2	3	4	5	6	7	8	9	10	
255	Poznań	Bank Ludowy Sp. z odp. ogr. w Poznaniu	1895	Poznań	Poznań	6980	J. Kosicki, St. Chmielewski, T. Wróblewski.	Prezes W. Hedinger, Poznań, wicepr. Fr. Rotnicki, sekr. R. Koller, W. Jeske, Br. Noskiewicz, M. Kasprowicz, A. Skrzetuski.	Orędownik Wielkopolski	22. 6. 1927
256	Poznań	Bank Pożyczkowy Sp. z odp. nieogr. w Poznaniu	12. 4. 1907	Poznań	Poznań	6713	T. Gertych, St. Adamski, M. Skowrońska.	Prezes ks. prob. K. Maliński Poznań, wicepr. St. Hartman, sekr. St. Hoffman, St. Golka, St. Grzegorzewicz, M. Nowak, J. Przykucki, M. Przykucki, M. Sołtysiak.	Kurjer Poznański, Postęp i Poradnik Spółdzielni	27. 12. 1925
257	Poznań	Bank Wielkopolski Sp. z odp. ogr. w Poznaniu	31. 7. 1897	Poznań	Poznań	2142	M. Rutkowski, M. Turski, St. Wegner.	Prezes M. Kostencki, Nidom, wicepr. P. Stachowski, sekr. B. Jarochoowski, J. Ryster, dr. C. Rydlewski, J. Pendowski.	Kurjer Poznański i Poradnik Spółdzielni	30. 1. 1927
258	Poznań	Bank Wzajemnej Pomocy Sp. z odp. nieogr. w Poznaniu	23. 10. 1887	Poznań	Poznań	1804	Fr. Januszewski, St. Koszewski, B. Adamczewski.	Prezes St. Brzozowski, Poznań, wicepr. St. Nowicki, sekr. M. Kandulski, M. Szymański, Dr. C. Rydlewski, A. Brodniewicz, ks. radca Ed. Jęsień, J. Witkowski, J. Bączkowski.	Poradnik Spółdzielni	27. 12. 1925
259	Poznań	„Ceres“ Piek. Spółdz. z ogr. odp. w Poznaniu	26. 8. 1908	Poznań	Poznań	2522	St. Kucharski, T. Szałowski, M. Kasztelan.	Prezes Fr. Rażny, Poznań, wicepr. St. Karasiewicz, sekr. M. Nowaczyk, Fr. Stryczyński, J. Olsztyński, T. Sroka.	Orędownik Wielkopolski	29. 1. 1926
260	Poznań	Hurtownia Mechaników Sp. z. z odp. ogr.	24. 6. 1920	Poznań	Poznań	6973	W. Lesser, K. Lepell, M. Frankowski.	Prezes H. Grzeszkowiak, Poznań, wicepr. Wł. Wentzel, sekr. Cz. Maliński, Ig. Richter, A. Jaensch.	Kurjer Poznański	26. 10. 1927
261	Poznań	Inwalidzka Spółdzielnia Spożywcza w Poznaniu z ogr. odp.	15. 2. 1921	Poznań	Poznań	—	B. Maciaszczyk, E. Kałużny.	Prezes A. Jankowski, Poznań, wicepr. A. Szymański, sekr. St. Szulczyński, J. Przyjemka, St. Organiściak, Fr. Orpel, L. Przewoźny, J. Jasiński, W. Alejski, M. Stehbach, J. Perz.	„Inwalida“	6. 12. 1925

Nr.	Siedziba	Firma	Data zarejestrowania	Sąd powiatowy	Poczta	Nr. telefonu	Zarząd	Rada Nadzorcza	Organ Spółdzielni	Ostateczny termin urzędowej rewizji
1	2	3	4	5	6	7	8	9	10	
262	Poznań ^{*)}	Konsum Prac. Pocz. w Poznaniu Sp. zap. z ogr. odp.	15.11. 1920	Poznań	Poznań	6061	P. Solarek, J. Mazuch, A. Bania.	Prezes St. Biegański, wicepr. Fr. Nowakowski, sekr. Wł. Tabernacki, A. Górecki, J. Adamczak, L. Michalski, St. Ratajczak, Olszyński, Br. Jobczyński, Br. Gramblewski, St. Drabat.	Orędownik Wielkopolski	27.12. 1925
263	Poznań	Konsum Urzęd. Polskich w Poznaniu Sp. z ogr. odp.	16.11. 1919	Poznań	Poznań	3646 i 3341	J. Żurkowski, St. Zawadzki, W. Białkowski.	Prezes St. Pluciński, Poznań, wicepr. A. Maćkowski, sekr. R. Büttner, Wł. Ruszczyński, L. Drybulski, R. Seiler, Wł. Fiedler, Ig. Dolata, T. Meller, Al. Chybiński, Ks. Arndt, J. Alejski, A. Weiss, J. Sobolewski, Z. Lewalski, St. Śliwiński, R. Młokosiewicz, J. Bienert.	Kurjer Poznański	18. 7. 1926
264	Poznań	Polska Mleczarnia Spółkowa w Poznaniu Sp. z. z ogr. odp.	30. 7. 1920	Poznań	Poznań	6846	Fr. Rażny, J. Rybkowski, L. Dłużewski.	Prezes Fr. Eibel, Poznań, wicepr. M. Kasztelan, sekr. M. Nowaczyk, St. Krzyżmiński, W. Łukowski, St. Nochowicz.	Orędownik Wielkopolski	10. 3. 1927
265	Poznań	„Pomoc“ Spółdz. bud. z odp. ogr. w Poznaniu	24. 5. 1893	Poznań	Poznań	4301	Fr. Rynarzewski, R. Pilatowski, St. Jarka.	Prezes Dr. St. Jerzykowski, Poznań, wicepr. Dr. B. Krysiewicz, sekr. Wł. Adamski, J. Cynka, A. hr. Bniński, J. Paczkowski, L. Guttry, St. Krysiewicz, Dr. J. Sławski.	Poradnik Spółdzielni	30. 6. 1927
266	Poznań	Poznańska Spółka Okowician. Spółka dla zbytu okow. z ogr. odp. w Poznaniu	13. 7. 1912	Poznań	Poznań	3761	J. Lossow, W. Treskow, Dr. L. Ćwikliński.	Prezes Z. Pluciński, Luśówko, wicepr. Z. hr. Mielżyński, radca hr. Dunin, T. Krajewski, St. hr. Czarniecki, Z. Chłapowski, A. Szrant, Ed. Wendorff, B. Laenger, H. Bardt, O. Sarrazin.	Kurjer Poznański i Przemysł Rolny	14. 1. 1927
267	Poznań	Prac. Sukien Sp. z. odp. ogr. w Poznaniu	27.10. 1906	Poznań	Poznań	1003	B. Długolecka, A. Rozpłochowska, Z. Węcowska.	Prezes T. Filipowicz, Poznań, sekr. J. Przyjemka, M. Szczanięka.	Poradnik Spółdzielni	26. 6. 1927

*) rok 1923.

Nr.	Siedziba	Firma	Data zarejestrowania	Sąd powiatowy	Poczta	Nr. telefonu	Zarząd	Rada Nadzorcza	Organ Spółdzielni	Ostateczny termin urzędowej rewizji
1	2	3	4	5	6	7	8	9	10	
268	Poznań	Rolnik w Poznaniu Stow. dla zak. i sprzed. płod. roln. Sp. z ogr. odp.	7. 2. 1908	Poznań	Poznań	3501 2213	St. Anflink, Z. Alejski.	Prezes Dr. K. Bajoński, Poznań, wicepr. ks. rad. Jęsień, sekr. Cz. Borowicz, W. Anioła, ks. prob. Gładysz, M. Hossa, A. Jordan, Star. T. Kłos, Gen. A. Unrug, K. Brownsford, J. Frankiewicz, M. Karpiński.	Poradnik Gospodarski	13. 3. 1927
269	Poznań	Spółka Bud. pol. urzęd. państw. Sp. z ogr. odp. w Poznaniu	15. 1. 1900	Poznań	Poznań	6993	J. Alejski, B. Rudolf, L. Demarczyk.	Prezes J. Bloch, Poznań, wicepr. St. Śliwiński, sekr. St. Kaniewski, T. Młokosiewicz, A. Maćkowski, J. Zachert, J. Lewandowicz, J. Starzonek, J. Andrzejewski.	Kurjer Poznański	24. 6. 1927
270	Poznań	Spółdz. Budowl. Ogóln. użyteczn. z ogr. odp. w Poznaniu	8. 5. 1899	Poznań	Poznań	—	P. Jańczak, L. Nawrocki, M. Łochyński.	Prezes W. Pyszkowski, Poznań, wicepr. K. Pluciński, sekr. K. Karaśkiwicz, P. Swojak, B. Wybieralski, St. Kucharski, J. Szulc, Fr. Kosmowski, E. Frankowski.	Orędownik Wielkopolski	6. 8. 1927
271	Poznań	Spółka Handlowa Sp. z ogr. odp. w Poznaniu	8. 6. 1912	Poznań	Poznań	2937	St. Karasiewicz, M. Stawujak, J. Jackowski.	Prezes St. Kucharski, Poznań, wicepr. M. Kasztelan, sekr. T. Spławski, Fr. Całka, A. Lipiński, Fr. Rażny, Fr. Stryczyński.	Orędownik Wielkopolski	15. 1. 1927
272	Poznań	Spółdz. Kupiecka Cechów Obuwnicz. z odp. ogr. w Poznaniu	7. 11. 1917	Poznań	Poznań	2003	Toruński, J. Eliński.	Sekr. T. Woźniczka, Poznań.	Przemysł Skórny	21.11. 1926
273	Poznań	Spółka Spoż. Prac. B. Zw. Sp. z. z ogr. odp. w Poznaniu	25. 1. 1918	Poznań	Poznań	—	K. Kozicki, M. Makowska, W. Dobrowolski.	Prezes St. dyr. Kucharski, wicepr. K. Homan, sekr. Ig. Kędziński, R. Pilatowski, T. Urbankowski, J. Brzeski, St. Malec, Wł. Janowski, D. Rzepczyński.	Kurjer Poznański	28.12. 1925

Nr.	Siedziba	Firma	Data zarejestrowania	Sąd powiatowy	Poczta	Nr. telefonu	Zarząd	Rada Nadzorcza	Organ Spółdzielni	Ostateczny termin urzędowej rewizji
1	2	3	4	5	6	7	8	9	10	
274	Poznań	Spółdz. Piekarska z odp. ogr. Poznań	1913	Poznań	Poznań	5562	St. Stolpe, L. Türk.	Prezes A. Bartkowski, Mur. Goślina, wicepr. M. Przykucki, sekr. L. Kopydłowski, Edw. Hahn, St. Olbiński, T. Goździk.	Kurjer Poznański i Poradnik Spółdzielni	22. 1. 1926
275	Poznań*)	Spółka Ziemska Sp. z. z ogr. odp.	5. 6. 1890	Poznań	Poznań	—	K. Pluciński, L. Guttry, Fr. Koliński.	Prezes J. Paczkowski, dr. K. Bajoński, Z. Rychtorski, A. Chrzanowski, dr. St. Pernaczyński.	Kurjer Poznański	26. 6. 1927
276	Poznań	„Strzecha“ Spółka ziemska Sp. z. z ogr. odp. Poznań	31. 12. 1919	Poznań	Poznań	—	St. Bresiński, W. Borkowska, St. Grzegorzewicz.	Prezes ks. prob. K. Maliński, Poznań, wicepr. Szcz. Ślebioda, L. Bartkowiak, J. Majchrzak, St. Frąckowiak Fr. Śniegocki, W. Krause. J. Nowak, J. Przybylski.	Postęp	24. 1. 1927
277	Poznań	Wojskowe Stow. Spół. O. K. VII Poznań, Sp. z. z odp. ogr.	21. 10. 1921	Poznań	Poznań	—	Spizewski, Kukułka, Szubert.	Prezes W. Raczyński Poznań, wicepr. St. Torma, sekr. Dr. L. Wałęga, St. Przywecki, Dr. M. Steifer, St. Fleszar, W. Krupowicz, A. Baranowski, Dr. Br. Taszycki, L. Maciejewski, K. Okoniewski, Z. Piniński.	Kurjer Poznański	27. 2. 1926
278	Poznań*)	Zespół Urzęd. Spółdz. Gosp. Sp. z ogr. odp. Poznań	1921	Poznań	Poznań	—	St. Śliwiński, L. Jagielski.	Prezes Begale, wicepr. Maćkowski, sekr. Walkowiak, Ruszczyński, Okoniewski, Cenker, Czeszewski, Kapalczyński, Kowanetz, Kępiński, Machalski, Mały.	Poradnik Spółdzielni	16. 1. 1926
279	Poznań	Zgoda w Poznaniu Sp. Spoż. z odp. ogr.	8. 11. 1919	Poznań	Poznań	3968 i 1773	M. Pilarski, W. Sierszeński, J. Sieradzki.	Prezes Dr. St. Mroczkowski, wicepr. ks. kan. W. Dymek, sekr. Dyr. St. Broniarz, Dyr. St. Marciniak, Szcz. Ślebioda, Wł. Jankowski, S. Grzesiewski, J. Kujawa, J. Matelski, Fr. Adamczak, S. Bykowski, W. Panowicz, R. Witkowski, T. Minierski, A. Tadeusz, St. Grzegorzewicz, J. Witkowski, P. Stamber.	Głos Spółczywców i Poradnik Spółdzielni	26. 1. 1926

*) rok 1923.

Nr.	Siedziba	Firma	Data zarejestrowania	Sąd powiatowy	Poczta	Nr. telefonu	Zarząd	Rada Nadzorcza	Organ Spółdzielni	Ostateczny termin urzędowej rewizji
1	2	3	4	5	6	7	8	9	10	
280	Przemęt	Bank Ludowy Sp. z odp. nieogr. w Przemęcie	30. 3. 1892	Wolsztyn	Przemęt	7	Ks. R. Szymański, St. Pluciński, A. Turkowski.	Prezes ks. J. Zalewski, Przemęt, wicepr. W. Pochanke, sekr. J. Raszke, B. Józefowski, Wł. Lewandowski, P. Marciniak, St. Olejniczak.	Poradnik Spółdzielni	16. 7. 1926
281	Pszczyna	Bank Ludowy Sp. z nieogr. odp. w Pszczynie	15. 4. 1907	Pszczyna	Pszczyna	67	St. Krzyżowski, J. Lasar, J. Kędzior.	Prezes Dr. T. Golus, Pszczyna, wicepr. P. Nowak, sekr. K. Krzystalik, J. Kapica, J. Mildner, M. Łakota, Fr. Niezgodą, J. Grzechnik, I. J. Kieloch.	Polonja	11. 2. 1927
282	Pszczyna	„Gleba“ zak. i sprzed. art. roln. z Sp. z ogr. odp. Pszczyna	28. 2. 1922	Pszczyna	Pszczyna	92	J. Pajak, St. Krzyżowski, T. Wiatr.	Prezes J. Kapica, Miedźna, wicepr. A. Grajcarek, sekr. W. Michałek, Br. Kątny, P. Nowak, J. Buła, K. Konieczny, J. Stalmach, J. Krawczyk.	Rolnik Śląski	15. 4. 1927
283	Puck*)	Bank Puck Sp. z odp. nieogr. w Pucku	14. 10. 1907	Puck	Puck	—	A. Bazyli, St. Nowak, M. Lorkowski.	Prezes ks. prob. Połomski, wicepr. J. Kurz, sekr. A. Miotek, J. Hintzke, B. Adolph, J. Zanek, A. Budzisz, T. Białek, J. Nowak.	Gazeta Gdańska	1. 11. 1927
284	Puck	Spółka Rybacka dla Pucka i okolicy Sp. z ogr. odp. w Pucku	10. 3. 1922	Puck	Puck	80	Fr. Rawnikau, A. Priebe, Selonke.	Prezes A. Skoczke, Wielka Wieś, wicepr. D. Pippier, sekr. A. Budzisz, E. Schuw, J. Derz, J. Jaks.	Gazeta Kąszubska	11. 5. 1926
285	Radziejów-Kuj.	Rolnik Sp. roln.-handl. z odp. ogr. Radziejów	6. 3. 1923	Włocławek	Radziejów Kuj.	7	T. Jamke, J. Głowacki.	Prezes Kaź. Gruetzmacher, Czołówek, wicepr. W. Chrzaszczewski, sekr. W. Benedykciński, W. Zieliński, A. Fabiszak, Fr. Krawczak, J. Gralak, L. Radoszewski, T. Brudnicz.	Słowo Kujawskie	18. 6. 1927
286	Radziejów	Spółka Radziejowska Sp. Spoż. i Manufakt. z odp. ogr. w Radziejowie	26. 2. 1913	Radziejów	Radziejów	—	K. Wrzesiński, H. Wiskont, A. Ludziński.	Prezes M. Gruetzmacher, Czołówek, wicepr. Dr. Ir. Szweykowska, sekr. T. Brudnicz, H. Szweykowska, Z. Głowacka, Matuszewski.	Słowo Kujawskie	5. 2. 1927

*) rok 1923.

Nr.	Siedziba	Firma	Data zarejestrowania	Sąd powiatowy	Poczta	Nr. telefonu	Zarząd	Rada Nadzorcza	Organ Spółdzielni	Ostateczny termin urzędowej rewizji
1	2	3	4	5	6	7	8	9	10	
287	Radzyń	Bank Ludowy Sp. z odp. nieogr. w Radzynie	16. 2. 1905	Grudziądz	Radzyń	—	N. Gaca, B. Żakowski, Fr. Kirstein.	Prezes A. Klimek, Zielnowo, wicepr. ks. Niklewicz, sekr. Wł. Borowski, A. Linda, W. Kerner, W. Nelkowski, J. Chrośtowski, K. Rozwadowski, Fr. Dejewski.	Głos Pomorski	18.10. 1926
288	Rakowice	Spółdz. Mleczarska w Rakowicach Sp. z odp. ogr.	29.10. 1920	Lubawa	Rakowice	—	Marszałek, Sikorski.	Prezes ks. Majka, Karanice, O. Geiger, Kirtta.		26. 8. 1927
289	Raszków	Bank Ludowy Sp. z odp. nieogr. Raszków	20. 3. 1890	Ostrów	Raszków	4	Dr. St. Ilowiecki, Ks. prob. St. Małecki, Fr. Karczewski.	Prezes ks. prob. J. Ludwik, Pogrzebów, wicepr. W. Kulas, sekr. W. Bielawny, Fr. Biegański II, W. Kaźmierczak, W. Młodziński, K. Bogucki, A. Cieślak, M. Kaczmarek.	Dziennik Poznański	26. 4. 1927
290	Rawicz	Bank Ludowy Sp. z odp. nieogr. w Rawiczu	20. 5. 1906	Rawicz	Rawicz	110	D. Kokocińska, M. Gabryelewiczówna, W. Maćkowiak.	Prezes T. Niwczyk, Słupia, wicepr. T. Seifert, sekr. A. Pernak, W. Szymankiewicz, A. Panek, K. Pernak, J. Dudziak, Fr. Latuszek, H. Suchanecki.	Przewodnik Katolicki	1. 10. 1926
291	Rawicz	Rolnik w Rawiczu Sp. roln.-handl. z odp. ogr.	13. 7. 1907	Rawicz	Rawicz	126 i 129	St. Krause, Wł. Broekere, T. Niwczyk.	Prezes ks. prob. Kokociński, Zielonawieś, wicepr. pułk. Wł. Szaniecki, sekr. A. Pernak, H. Suchanecki, W. Majchrzak, J. Dudziak, W. Maćkowiak, K. Pernak, W. Wojtaszek.	Poradnik Gospodarski	8. 7. 1926
292	Rawicz	Spółdzielnia Inwalida Sp. z ogr. odp. w Rawiczu	1. 7. 1921	Rawicz	Rawicz	—	J. Biegała, J. Nowaczyk, J. Furmanek	Prezes W. Leciejewski, Rawicz, wicepr. St. Strugała, sekr. J. Kwintkiewiczowa, Br. Skiba, T. Modrzejewski, Wł. Łukaszyk.	Orędownik Powiatowy	4. 5. 1927
293	Rawicz	Zgoda Sp. Spoż. Sp. z odp. ogr. w Rawiczu	25. 7. 1924	Rawicz	Rawicz	178	J. Poślednik, Solla, Siekierka.	Prezes J. Skrzydlewski, wiceprez. Wojciechowski, sekr. J. Wójeck, P. Jakubiak, J. Doliński, A. Zaremba, Nędza, Wasielewski, Wolny.	Orędownik Rawicki i Głos Leszczyński	28.11. 1927

Nr.	Siedziba	Firma	Data zarejestrowania	Sąd powiatowy	Poczta	Nr. telefonu	Zarząd	Rada Nadzorcza	Organ Spółdzielni	Ostateczny termin urzędowej rewizji
1	2	3	4	5	6	7	8	9	10	
294	Rawicz	Spółdz. Mieszk. Urzęd. z ogr. odp. w Rawiczu	23. 6. 1904	Rawicz	Rawicz	—	I. Weigt, M. Nowacki, J. Wujek.	Prezes L. Boberski, Rawicz, wicepr. J. Stefaniak, sekr. T. Bączkiewicz, M. Scherwentke, W. Chojnacki, A. Modrzejewski, A. Zaręba, M. Wojdylak, Fr. Kolonista.	Poradnik Spółdzielni	1. 10. 1926
295	Rogowo	Bank Ludowy Sp. z odp. nieogr. w Rogowie	1. 10. 1896	Żnin	Rogowo	22	St. Lisiecki, F. Goc, Fr. Sobczak.	Prezes T. Czarliński, Złotniki, wicepr. K. Korytowski, sekr. J. Grzybowski, Ig. Wieczorek, A. Pęczak, J. Żywiłowski, M. Draheim, St. Jasiński, J. Waszak.	Poradnik Spółdzielni	23.10. 1926
296	Rogoźno	Bank Ludowy Sp. z odp. nieogr. w Rogoźnie	6. 3. 1873	Rogoźno	Rogoźno	77	Dr. Br. Wysocki, J. Ussorowski, K. Sztuba.	Prezes ks. prob. Pomorski, Rogoźno, wicepr. Wł. Świetlik, sekr. W. Noga, L. Mańczak, W. Dokołowicz, F. Dyczkowski, S. Kujawka, P. Sommer.	Przewodnik Katolicki	18. 7. 1926
297	Rogoźno	Rolnik w Rogoźnie Sp. roln.-handl. z odp. ogr.	24. 8. 1906	Rogoźno	Rogoźno	2448 i 5218	E. Muszalski, W. Gabryelewicz, S. Kujawka.	Prezes J. Turno, Słomowo, wicepr. Wł. Świetlik, A. Wrzeszcz, Dr. St. Wilemski M. Józwiak, W. Łoza, St. Kęsy, W. Stańko, A. Karliński.	Poradnik Gospodarski	22.10. 1926
298	Rozdrażewo	Bank Ludowy Sp. z nieogr. odp. Rozdrażewo	1903	Krotoszyn	Rozdrażewo	—	J. Frąckowiak, B. Nawrocki.	Prezes M. Patalas, Fr. Michalak, J. Kokot, W. Poczta, Fr. Czajka, A. Kowalewicz, J. Samulski, W. Kozłowski.	Poradnik Spółdzielni	28.12. 1926
299	Rusko	Bank Ludowy w Rusku Sp. z odp. nieogr.	16. 6. 1919	Jarocin	Rusko	—	L. Roszak, J. Walczak, M. Gładczak.	Prezes ks. prob. Grzesiek, Nosków, wicepr. J. Kościelny, sekr. Fr. Grobelny, J. Grygiel, J. Sarek, ks. prob. Zwickert, A. Wojtkowiak, J. Rebelka, Fr. Pachurka.	Przewodnik Katolicki	26. 9. 1927
300	Ryczywół	Kasa Pożyczkowa Sp. z odp. nieogr. w Ryczywole	3. 6. 1896	Rogoźno	Ryczywół	8	St. Pitula, Fr. Rejewski, Fr. Zieliński.	Prezes Fr. Przesławski, Ryczywół, wicepr. ks. prob. K. Stepczyński, J. Michalski, J. Krygier, M. Jęchorek, J. Stroński.	Orędownik Urzędowy pow. Obornickiego	29. 8. 1926

Nr.	Siedziba	Firma	Data zarejestrowania	Sąd powiatowy	Poczta	Nr. telefonu	Zarząd	Rada Nadzorcza	Organ Spółdzielni	Ostateczny termin urzędowej rewizji
1	2	3	4	5	6	7	8	9	10	
301	Rybnik	Bank Ludowy Sp. z z nieogr. odp. w Rybniku	8. 1. 1902	Rybnik	Rybnik	1073	Fr. Ogon, Fl. Piecha, J. Szoltysek.	Prezes Dr. F. Biały, Rybnik, wicepr. J. Kłosek, sekr. J. Szuła, Fr. Oleś, E. Mura, A. Prus, E. Białas, M. Szweter, B. Kaczmarczyk.	Gazeta Rybnicka	22. 2. 1926.
302	Sępólno	Bank Ludowy Sp. z odp. nieogr. w Sępólnie	17. 4. 1910	Sępólno	Sępólno	49	M. Meysner, Wł. Krawczyński.	Prezes A. Bierwagen, Sępólno, wicepr. L. Prądyński, sekr. Wł. Wegner, T. Szukalski, B. Sakwiński, J. Białkowski, J. Szpojda, A. Murach, A. Ikiert.	Poradnik Spółdzielni	29. 8. 1926
303	Sępólno	Rolnik Tow. zak. i sprzed. Sp. z ogr. odp.	14. 2. 1913	Sępólno	Sępólno	27	K. Dominiczak, St. Sobierajczyk, E. Gołaszewski.	Prezes T. Komierowski, Komierowo, wicepr. A. Bierwagen, Fr. Przybyłka, M. Kłozak, J. Szpojda, M. Mogilnicki, ks. prob. Bruski, P. Ziętak, Br. Sakwiński.	Dziennik Bydgoski	19. 7. 1927
304	Siedlec	Bank Ludowy Sp. z nieogr. por. w Siedlecu	17. 12. 1895	Wolsztyn	Siedlec	—	M. Dzioch, J. Lorenc, A. Pestka.	Prezes ks. prob. St. Michalski, wicepr. W. Michalski, sekr. Wł. Reymann, Ig. Piątek, A. Materna, J. Rzepa.	Orędownik na pow. Wolsztyński	18. 6. 1927
305	Siemianice*)	Bank Ludowy Siemianice Sp. z odp. nieogr.	2. 3. 1914	Kępno	Kępno	54	Ks. prob. St. Hundt, J. Wyderkowski, T. Dembecki.	Prezes ks. dziek. A. Zarzycki, Opatów, wicepr. Fr. Skotnik, sekr. T. Nawrot, A. Błaszczuk, Sz. Kula, W. Błaszczuk, J. Kaczmarzyk, I. Nawrot, St. Rabiega.	Nowy Przyjaciół Ludu	11. 1. 1927
306	Siemianowice	Bank Ludowy Sp. z z nieogr. odp. Siemianowice	25. 3. 1898	Katowice	Siemianowice	1050	J. Dreyza, J. Skwara, St. Tryhubczak.	Prezes Fr. Krajuszek, Siemianowice, wicepr. K. Weihrauch, sekr. J. Gamrat, P. Kralewski, J. Żurek, K. Rosiński, H. Kopiec.	Poradnik Spółdzielni	29. 7. 1926
307	Siemień	Bank Ludowy Sp. z odp. nieogr. w Siemieniu	12. 7. 1896	Toruń	Siemień	—	W. Maćkiewicz, Fr. Afelt, M. Dynasiński.	Prezes J. Czajkowski, Siemień, wicepr. ks. prob. Bloch, sekr. K. Furmański, J. Szalkowski, A. Kuligowski, Fr. Kowalski, J. Muszyński, M. Śmigiel, J. Ryński.	Słowo Pomorskie	24. 8. 1926

*) rok 1923.

Nr.	Siedziba	Firma	Data zarejestrowania	Sąd powiatowy	Poczta	Nr. telefonu	Zarząd	Rada Nadzorcza	Organ Spółdzielni	Ostateczny termin urzędowej rewizji
1	2	3	4	5	6	7	8	9	10	
308	Sierakowice	Bank Ludowy Sp. z odp. nieogr. w Sierakowicach	13.12.1899	Kartuzy	Sierakowice	6	Fr. Krefta, St. Gronowski, T. Zelewski.	Prezes J. Sychta, Puzdrowo, wicepr. L. Stencel, sekr. J. Kitowski, Fr. Nauk, J. Bigus, J. Hoppa, L. Konkel, J. Koszałka, A. Grzenkowicz, ks. dziek. B. Łosiński.	Gazeta Kartuska	2. 10. 1926
309	Sieraków	Bank Ludowy Sp. z odp. nieogr. w Sierakowie	28.10.1910	Międzychód	Sieraków	31	Dr. St. Ziętkiewicz, M. Krajewski, M. Biały.	Prezes N. Rutkowski, Ławica, wicepr. dr. J. Kapelski, sekr. ks. M. Poprawski, K. Kapelski, Wł. Albiński, A. Stańko, M. Girus, L. Gromadecki, M. Biały.	Orędownik Wielkopolski	8. 7. 1927
310	Sieraków	Rolnik w Sierakowie Sp. roln.-handl. z odp. ogr.	29.10.1910	Międzychód	Sieraków	Sieraków 1 i 2 Międzychód 68	H. Strzyżewski, W. Fichna, H. Zaworski.	Prezes K. Cichocki, Łączeczki, wicepr. dr. J. Kapelski, sekr. ks. prob. Poprawski, M. Girus, ks. prob. Kowalczyk, F. Dratwia, Wł. Stańko, F. Goźdź, J. Kubiś, St. Andrzejewski, St. Spychała, B. Kutzner.	Poradnik Gospodarski	28. 8. 1927
311	Skalmierzyce	Bank Ludowy Skalmierzyce Sp. z. z nieogr. odp.	11. 8. 1910	Ostrów	Skalmierzyce	—	Fr. Woźniak III, M. Słowiński, L. Matczak.	Prezes W. Niemojowski, Śliwniki, sekr. M. Józefowicz, J. Kucharski, A. Matyśkiewicz, L. Dolata, T. Walczak, W. Matczak, K. Pawlak.	Orędownik Ostrowski	6. 7. 1927
312	Skarszewy	Rolnik w Skarszewach Sp. roln.-handl. z ogr. odp.	22.10.1919	Skarszewy	Skarszewy	39	W. Swieczkowski, F. Podlaszewski, S. Januchowski.	Prezes Radca T. Tempski, Skarszewy, wicepr. ks. prob. Olszewski, sekr. Wł. Wiecki, A. Chabowski, J. Liczbarski, J. Cieniąła, L. Klukowski, J. Potulski, Wł. Milewski.	Dziennik Skarszewski	3. 11. 1927
313	Skoki	Bank Ludowy Sp. z odp. nieogr. w Skokach	12.11.1904	Wągrówiec	Skoki	9	Dr. M. Foerster, J. Kaczmarek, A. Fengler.	Prezes Dr. Cz. Dziembowski, Roszkowo, wicepr. Sz. Nowicki, sekr. St. Mazurek, W. Białachowski, St. Przykucki, Wł. Kowalski, St. Jastrząbek, L. Szalon, J. Świątkowski.	Przewodnik Katolicki	16. 7. 1927

Nr.	Siedziba	Firma	Data zarejestrowania	Sąd powiatowy	Poczta	Nr. telefonu	Zarząd	Rada Nadzorcza	Organ Spółdzielni	Ostateczny termin urzędowej rewizji
1	2	3	4	5	6	7	8	9	10	
314	Skoki	Rolnik w Skokach Sp. roln.-handl. z odp. ogr.	18. 3. 1907	Wągrówiec	Skoki	18	St. Kołpowski, Dr. M. Foerster, Ks. prob. B. Staniszewski.	Prezes Dr. Cz. Dziembowski, Roszkowo, wicepr. ks. prob. I. Piotrowski, sekr. T. Kosmowski. J. Gąsiorowski, J. Świątkowski, J. Maćkowiak, St. Jastrząbek, St. Rożański, Fr. Wieczorek.	Przewodnik Katolicki	20.12. 1925
315	Skórcz	Bank Ludowy Sp. z odp. nieogr. w Skórczu	1866	Starogard	Skórcz	59	Wł. Rermer, Ig. Podlaszewski, A. Czaplewski.	Prezes J. Górski, Mirotki, wicepr. A. Radomski, sekr. Podlaszewski, Wł. Kreja, Fr. Lewandowski, A. Piontek, A. Wardziński, Fr. Jania, Ig. Felski, M. Szwarc.	Pielgrzym	9. 2. 1927
316	Starogard	Bank Ludowy Sp. z odp. nieogr. w Starogardzie	2. 12. 1897	Starogard	Starogard	49	Fl. Malczewski, J. Wroniewicz, J. Buchholz.	Prezes Cz. Nagórski, Starogard, wicepr. Długoński, sekr. ks. dziek. Doering, Ig. Maciejewski, Fr. Żygowski, Wł. Kłęśnicki, J. Pillar, J. Bok, M. Sprada.	Poradnik Spółdzielni	27. 8. 1927
317	Stary Tomyśl	Kasa Pożyczkowa i Oszcz. Sp. z odp. nieogr. w Starogardzie	19. 3. 1897	Nowy Tomyśl	Stary Tomyśl	—	St. Musiał, W. Hejnicz, Fr. Dzikowski.	Prezes Fr. Gorniaczyk, Kozielaski, wicepr. J. Nawrot, sekr. K. Jąder, J. Kujawa, J. Szofer, K. Starzak.	Orędownik Powiatowy	19. 6. 1926
318	Stęszew	Bank Ludowy Sp. z odp. nieogr. w Stęszewie	8. 3. 1893	Poznań	Stęszew	43	J. Weychan, M. Holcowa.	Prezes A. Jordan, Chomęcice, wicepr. ks. prob. St. Suchowiak, sekr. Dr. K. Biały, St. Śliwiński, M. Weychan, W. Weychan, Fr. Karpisiak, W. Jabłecki, J. Nowicki.	Poradnik Spółdzielni	7. 10. 1927
319	Stężycza*)	Bank Ludowy Sp. z nieogr. odp. w Stężycy	1904	Kartuzy	Stężycza	—	Pikarski, Ks. prob. Walich, J. Dera.	Prezes ks. prob. Wojtaszewski, Sulszyn, wicepr. ks. prob. Sadowski, Kiedrowski, Kuchta, Chomrzyński, Dankowski, R. Węsierski, Jereszek, Fr. Cierzan.	Pielgrzym	13. 8. 1926

*) rok 1923

Nr.	Siedziba	Firma	Data zarejestrowania	Sąd powiatowy	Poczta	Nr. telefonu	Zarząd	Rada Nadzorcza	Organ Spółdzielni	Ostateczny termin urzędowej rewizji
1	2	3	4	5	6	7	8	9	10	
320	Strzałkowo	Bank Ludowy Sp. z odp. nieogr. w Strzałkowie	7. 11. 1900	Września	Strzałkowo	23	Ks. prob. W. Reiter, T. Maciejewski.	Prezes H. Lutomski, Staw, wicepr. K. Młokosiewicz, sekr. F. Bartkowiak, St. Garstecki, W. Ziarniak, A. Brzeziński, M. Grzechowiak, R. Pandias, M. Bosacki.	Orędownik Wrzesiński	23. 6. 1927
321	Strzałkowo	Rolnik Sp. roln.-handl. z odp. ogr. w Strzałkowie	28. 9. 1905	Września	Strzałkowo	27 i 47	K. Młokosiewicz, W. Paluszkiewicz, Ks. prob. W. Reiter.	Prezes H. Lutomski, Staw, wicepr. F. Alkiewicz, sekr. dr. Wł. Mazurkiewicz, T. Skrzydlewski, T. Maciejewski, L. Szymański, J. Rigalt, M. Bosacki.	Poradnik Gospodarski	13. 7. 1926
322	Strzelno	Bank Ludowy Sp. z odp. nieogr. w Strzelnie	2. 1. 1886	Strzelno	Strzelno	292	K. George, Ig. Szczepański.	Prezes A. Radomski, Strzelno, wicepr. J. Grabias, sekr. St. Muszyński, E. Budzyński, J. Rydlewski, W. Ruciński, E. Grześkowiak, Ig. Świątkiewicz, Fr. Wesołowski.	Poradnik Spółdzielni	6. 7. 1926
323	Strzelno	Rolnik w Strzelnie Sp. roln.-handl. z odp. ogr.	6. 7. 1905	Strzelno	Strzelno	56	M. Englert, Wł. Drzewiecki, W. Skrzydlewski.	Prezes J. Zabłocki, Gołejewo, wicepr. Fr. Wegner, sekr. ks. Soltysiński, J. Olszak, W. Janowski, Dr. Cieślewicz, M. Barczykowski, St. Paluszak.	Orędownik pow. Strze-lińskiego	7. 7. 1926
324	Sulmierzyce	Bank Ludowy Sp. z odp. nieogr. w Sulmierzycach	4. 2. 1897	Odolanów	Sulmierzyce	—	D. Gendziorowski, L. Sędlakówna.	Prezes W. Laudowicz, Sulmierzyce, wicepr. St. Maleszka, sekr. F. Gibasiewicz, M. Oleszyński, B. Kędziński, B. Stybaniewicz, T. Gibasiewicz, W. Binek, M. Sikora.	Przewodnik Katolicki	9. 2. 1926
325	Swarzędz	Bank Ludowy Sp. kred. z nieogr. odp. Swarzędz	13. 1. 1906	Poznań	Swarzędz	33	T. Staniewski, M. Schleichert, W. Krzyżaniak.	Prezes ks. prob. T. Mroczkowski, Swarzędz, wicepr. W. Szelejewski, sekr. J. Zaporowski, St. Lutomski, R. Frankowski, A. Sobczak.	Orędownik Wielkopolski	4. 12. 1925
326	Szamotuły	Bank Ludowy w Szamotułach Sp. z odp. nieogr.	15. 5. 1894	Szamotuły	Szamotuły	65	T. Białasik, K. Waligóra, A. Magnuszewiczówna.	Prezes C. Matuszewski, Szamotuły, wicepr. Wł. Szwemin, sekr. A. Graszewicz, Fr. Czerwiński, Figlarz, K. Roesler, K. Hytry, Wł. Spychała, T. Tomaszewski.	Poradnik Spółdzielni	11. 6. 1926

Nr.	Siedziba	Firma	Data zarejestrowania	Sąd powiatowy	Poczta	Nr. telefonu	Zarząd	Rada Nadzorcza	Organ Spółdzielni	Ostateczny termin urzędowej rewizji
1	2	3	4	5	6	7	8	9	10	
327	Szamotuły	Kasa Pożyczkowa Sp. z odp. nieogr. w Szamotulach	1. 7. 1898	Szamotuły	Szamotuły	37	M. Szydłarski, M. Czerwiński, A. Matczyński.	Prezes dr. St. Owsiany, Szamotny, wicepr. B. Zawadzki, sekr. St. Gutowski, Fr. Wachowiak, St. Kaczmarek, T. Schwendke, J. Kawaler, St. Łączkowski, W. Pawłowski.	Gazeta Szamotulska i Poradnik Spółdzielni	14. 7. 1926
328	Szamotuły	Rolnik w Szamotulach Sp. roln.-handl. z odp. ogr.	14. 12. 1905	Szamotuły	Szamotuły	8	J. Vogel, T. Kosiński, L. Golon.	Prezes A. Kościelski, Śmiłowo, wicepr. T. Tomaszewski, sekr. Fr. Mielecki, M. Magowski, E. hr. Żółtowski, J. Napierała, St. Kaczmarek, J. Turek, Wł. Spychała.	Gazeta Szamotulska	30. 9. 1926
329	Szamotuły	Zgoda Sp. Spoż. Sp. z ogr. odp. w Szamotulach.	14. 3. 1920	Szamotuły	Szamotuły	133	K. Tomaszewski, K. Linkiewiczówna J. Seidel.	Prezes K. Waligóra, Szamotuły, wicepr. B. Zawadzki, sekr. A. Maćkowiak, T. Białasik, W. Kruszona, Fr. Jankowski, Szura, J. Rzyszcak, Fr. Luch, St. Drzewiecki, Kozłowski, M. Karboviak.	Prawda	16. 7. 1927
330	Szubin	Bank Ludowy Sp. kred. z odp. nieogr. w Szubinie	18. 5. 1904	Szubin	Szubin	66	P. Palicki, St. Synoracki.	Prezes ks. radca L. Soltyński, Szubin, wicepr. T. Rózkowski, sekr. K. Tomaszewski, A. Piasecki, K. Kwasek, J. Siuchniński, K. Trudnowski, K. Hadrych, J. Depta.	Poradnik Spółdzielni	26. 3. 1926
331	Szubin	Rolnik Tow. zak. i sprzed. Sp. zap. z ogr. odp. w Szubinie	12. 6. 1912	Szubin	Szubin	43	St. Jarecki, K. Trudnowski.	Prezes J. Katafiasz, Wolwark, wicepr. K. Hadrych, sekr. P. Palicki, J. Depta, Fr. Pawlicki, Fr. Makowiecki, Fr. Jarecki, St. Gluba, J. Gwit, W. Degler.	Dziennik Bydgoski	26. 3. 1926
332	Szwarcenowo	Bank Ludowy Sp. z. z nieogr. odp. w Szwarcenowie	12. 12. 1902	Lubawa	Szwarcenowo	2	J. Majewski, T. Smorawski, St. Barbarska.	Prezes ks. dziek. F. Dobbek, Szwarcenowo, wiceprezes J. Kreft, K. Mysza, J. Kikut, Fr. Cantek, A. Kochalski, K. Słupski, J. Topolewski.	Poradnik Spółdzielni	7. 6. 1927

Nr.	Siedziba	Firma	Data zarejestrowania	Sąd powiatowy	Poczta	Nr. telefonu	Zarząd	Rada Nadzorcza	Organ Spółdzielni	Ostateczny termin urzędowej rewizji
1	2	3	4	5	6	7	8	9	10	
333	Śliwice	Bank Śliwice, Sp. z odp. nieogr. w Śliwicach	18. 4. 1873	Czersk	Śliwice Wielkie	—	T. Bonkowski, T. Kałdowski.	Prezes J. Kosecki, Śliwice, wicepr. T. Gierczewski, sekr. St. Szamocki, A. Gwizdała, dr. M. Raszeja, Sz. Landmesser, P. Połom, Fr. Guzowski, Fr. Begier.	Poradnik Spółdzielni	28. 10. 1927
334	Śmigiel	Bank Ludowy Sp. z odp. nieogr. w Śmiglu	6. 7. 1893	Śmigiel	Śmigiel	49	M. Stachowiak, Wł. Bromka.	Prezes ks. prob. St. Nowak, Śmigiel, wicepr. T. Olędarczyk, St. Witaszek, M. Szwarz, Fr. Biały, J. Karpiński, J. Staszek, J. Nosek, Szcz. Flieger.	Poradnik Spółdzielni i Orędownik Śmigieński	21. 7. 1926
335	Śmigiel	Rolnik w Śmiglu Sp. roln.-handl. z odp. ogr.	22. 3. 1906	Śmigiel	Śmigiel	6 i 37	F. Walkowski, M. Białkowski, L. Jarzębowski.	Prezes ks. dziek. J. Marciniak, wicepr. ks. T. Gronwald, sekr. M. Stachowski, Fr. Majchrzak, J. Matuszewski, M. Dominiak, K. Speichert, E. Bierkowski Wł. Kopczyński, W. Labiński, ks. prob. St. Nowak, J. Nosek.	Orędownik Śmigieński	20. 7. 1926
336	Śmigiel	Zgoda Sp. Spoż. z odp. ogr. w Śmiglu	21. 11. 1920	Śmigiel	Śmigiel	69	K. Wojciechowski W. Borowczyk, J. Chwaliszewski.	Prezes Wł. Linka, wicepr. T. Kubiak, sekr. M. Urbański, J. Leśnik, F. Szymanowski, A. Turkiewicz, W. Kędzierski, St. Kostrzewa, W. Sterna, N. Kurpisz.	Orędownik Śmigieński	11. 4. 1927
337	Śrem	Bank Ludowy Sp. z odp. nieogr. w Śremie	30. 5. 1873	Śrem	Śrem	59	Dr. S. Matuszewski, St. Sobolewski.	Prezes K. Schreiber, Ostrowo, wicepr. J. Śramski, sekr. Fr. Kossowski, H. Chwilkowski, A. Misiórny, L. Musielak, Br. Wawrzyniak, St. Rusiak, L. Tomczak.	Orędownik Wielkopolski	24. 3. 1926
338	Śrem	Rolnik w Śremie Sp. roln.-handl. z odp. ogr.	6. 7. 1904	Śrem	Śrem	37 i 58	St. Grzegorzczak, Fr. Gustowski, J. Freterówna.	Prezes Z. Skrzydlewski, Medlin, wicepr. i sekr. R. Mieloch, Z. Chrzanowski, I. Szymaniak, T. Ossowidzki, St. Piasecki, A. Jan-kowiak, Br. Wawrzyniak.	Poradnik Gospodarski	10. 4. 1927
339	Śrem	Spółka zak. i sprzed. skór surowych i odp. Sp. z ogr. odp.	22. 3. 1912	Śrem	Śrem	130	St. Olszewski, St. Rusiak.	Prezes St. Gierliński, Śrem, wicepr. M. Szubert, sekr. M. Wojciechowski, St. Gawroński, W. Śpikowski T. Czabański, M. Serwa, J. Sawa-rzyński, B. Domagalski.	Poradnik Spółdzielni	17. 10. 1926

Nr.	Siedziba	Firma	Data zarejestrowania	Sąd powiatowy	Poczta	Nr. telefonu	Zarząd	Rada Nadzorcza	Organ Spółdzielni	Ostateczny termin urzędowej rewizji
1	2	3	4	5	6	7	8	9	10	
340	Śrem	Zgoda w Śremie Sp. Spoż. z odp. ogr. w Śremie	1. 7. 1920	Śrem	Śrem	90	W. Rzepka, Fr. Pawłowski, St. Mikołajczak.	Prezes St. Rusiak, Śrem, wicepr. Fr. Owczarczak, sekr. M. Szulc, R. Mięloch, W. Szczepaniak, St. Tomczak, W. Stefaniak, A. Baraniak, B. Skrzypczak, Dr. Matuszewski, J. Maciejewski, A. Słomiński, W. Kleiber, St. Jankowiak, T. Gabała.	Głos Spółczywców	16. 3. 1927
341	Środa	Bank Ludowy Sp. z. z nieogr. odp. w Środzie	29.12. 1889	Środa	Środa	71	Fr. Peterman, M. Ryll.	Prezes K. Kubicki, Środa, wicepr. K. Milewski, sekr. Fr. Kmiecik, J. Kowalewski, I. Nowak, A. Piasny, St. Madaliński, St. Leiszner, St. Majchrzycki.	Gazeta Średzka i Kurjer Poznański	20. 6. 1926
342	Środa	Rolnik w Środzie Sp. roln.-handl. z odp. ogr.	1. 1. 1913	Środa	Środa	14 i 44	St. Rektorowski, Cz. Jezierski.	Prezes St. Madaliński, Dębicz, wicepr. K. Milewski, sekr. Fr. Majchrzycki, K. hr. Bniński, W. Gaj, M. Grześkowiak, K. Kubicki, St. Leiszner, Z. Bętkowski.	Gazeta Średzka	15.11. 1926.
343	Świecie	Bank Ludowy Sp. z odp. nieogr. w Świeciu n/W.	23.11. 1907	Świecie	Świecie	93	K. Różycki, K. Kosobudzki, M. Cejrowski.	Prezes L. Neumann, Świecie, wicepr. P. Konitzer, sekr. Fr. Dunajski, J. Borucki, M. Nelke, K. Schleifer, J. Chmielewski, A. Igliński, J. Tutlewski.	Poradnik Spółdzielni	10.11. 1927
344	Świecie	Rolnik w Świeciu Sp. roln.-handl. z odp. ogr.	15. 4. 1911	Świecie	Świecie	48	T. Cichocki, L. Zakrzewski, B. Borucki.	Prezes T. Parczewski, Belno, wicepr. Fr. Temski, wicepr. W. Schulc, B. Domaradzki, F. Boening, M. Niezgodzki, J. Majewski, J. Borucki, Sz. Jagielski.	Kłosa i Poradnik Spółdzielni	10.11. 1927
345	Świecie	Zgoda w Świeciu Sp. Spoż. z odp. ogr.	1. 5. 1921	Świecie	Świecie	—	W. Galusiński, A. Lewandowski, St. Peresiński.	Prezes M. Cejrowski, wicepr. L. Gaca, sekr. Panek, M. Laskowski, Fr. Pepliński, Fr. Skomski, J. Kozłowski, Buszkowski, Gackowski.	Głos Świecki	4. 11. 1927
346	Tarnowo*)	Bank Ludowy Sp. z nieogr. odp. Tarnowo	27. 2. 1907	Poznań	Tarnowo	11	E. Skowroński, Fr. Stępczviński.	Prezes F. Bobkowski, Tarnowo, wicepr. M. Szymański, sekr. Cz. Borucki, M. Duda, St. Szulczewski, J. Duda, L. Staby, W. Kowalewski, A. Szopa.	Orędownik Wielkopolski	5. 6. 1927

*) rok 1923.

Nr.	Siedziba	Firma	Data zarejestrowania	Sąd powiatowy	Poczta	Nr. telefonu	Zarząd	Rada Nadzorcza	Organ Spółdzielni	Ostateczny termin urzędowej rewizji
1	2	3	4	5	6	7	8	9	10	
347	Tarnowskie Góry*)	Bank Ludowy Sp. z nieogr. por. w Tarn. Górach	26. 8. 1912	Tarn. Góry	Tarn. Góry	1186	P. Trzensioch, T. Królik, J. Szyler.	Prezes M. Wołski, Bytom, wicepr. St. Janowski, sekr. E. Rybarz, E. Gajdas, W. Włodarczyk, W. Walisko, J. Urban, St. Błachowski.	Katolik	26. 4. 1927
348	Tczew	Bank Ludowy Sp. z odp. ogr. w Tczewie	6. 9. 1906	Tczew	Tczew	369	K. Jaszczyk, W. Dworzyński.	Prezes Wł. Maciejewski, Tczew, wicepr. E. Kleina, sekr. L. Formański, Sz. Skarzyński, J. Struczyński, J. Grabowski, A. Oertel, R. Baniecki, Wł. Kobylński, M. Cieśliński, Wł. Orchołski, Fr. Gussek.	Dziennik Tczewski	3. 2. 1927
349	Tczew	Rolnik w Tczewie Sp. roln.-handl. z odp. ogr.	8. 1. 1910	Tczew	Tczew	29	T. Nowacki, J. Weilandt.	Prezes E. Kleina, Subkowy, wicepr. Sz. Skarzyński, sekr. Wł. Kobylński, M. Thiel, W. Androwski, Br. Chmielecki, J. Dunajski, J. Grabowski, J. Woyke.	Dziennik Tczewski	22. 2. 1926
350	Tczew	Zgoda Sp. Spoż. Sp. z z ogr. odp. w Tczewie	1914	Tczew	Tczew	58	L. Różyński, Fr. Fabian, Wł. Smulski.	Prezes Fr. Guttman, Tczew, wicepr. T. Nowacki, sekr. T. Michalski, Fr. Szczot, Z. Słomski, A. Pfahl, Fr. Szandrach, J. Kuffel, J. Moliński.	Dziennik Tczewski	1. 11. 1927
351	Teres-potockie	Bank Ludowy Sp. z odp. nieogr. Teres-potockie pow. Grodzisk	1902	Grodzisk	Urbanowo	—	Wł. Vogel, W. Kałek, J. Zeidler.	Prezes A. Adamczak, Snowidowo, wicepr. Fr. Szulc, sekr. M. Silski, P. Adamczak, J. Szulc, Wł. Adamczak, Wł. Herzog, J. Kosicki, Fr. Obst.	Orędownik Grodziski	3. 9. 1927
352	Toruń*)	Pom. Stow. roln.-handl. z ogr. odp. w Toruniu	20. 7. 1921	Toruń	Toruń	153 i 455	W. Hulewicz, Ks. prob. A. Hasse, S. Netzel, S. Słószarczyk.	Prezes A. Dąmski, wicepr. L. Sterz, J. Bogalecki, Sz. Buczkowski, W. Ciesielski, J. Donimirski, dr. K. Esden-Tempski, J. Jaworski, Z. Mellin, T. Roman, Sz. Skarzyński.	Słowo Pomorskie i Kłosa	17. 11. 1927

*) rok 1923

Nr.	Siedziba	Firma	Data zarejestrowania	Sąd powiatowy	Poczta	Nr. telefonu	Zarząd	Rada Nadzorcza	Organ Spółdzielni	Ostateczny termin urzędowej rewizji
1	2	3	4	5	6	7	8	9	10	
353	Toruń*)	Zgoda Sp. Spoż. Sp. z ogr. odp. w Toruniu	11. 11. 1920	Toruń	Toruń	898	T. Marciniak, P. Zaremski, J. Tomaszewski.	Prezes M. Gordon. wicepr. W. Malinowski, sekr. Antczak, L. Jagodziński, J. Groszewski, W. Olszewski, W. Pawlak, J. Trzowski, J. Rutkowski.	Głos Robotnika Słowo Pomorskie	4. 11. 1926
354	Trzemeszno	Bank Ludowy Sp. z odp. nieogr. w Trzemesznie	1876	Trzemeszno	Trzemeszno	1	Z. Dabiński, L. Tomas.	Prezes W. Semrau, Popielewo, wicepr. Fr. Bartz, sekr. W. Maciejewski, J. Wełniak. Fr. Smarzyk, L. Kubski, J. Manuszewski, K. Wiczyński, S. Roszak.	Orędownik Powiatowy	20. 7. 1927
355	Trzemeszno	Rolnik w Trzemesznie Sp. roln.-handl. z odp. ogr.	12. 8. 1905	Trzemeszno	Trzemeszno	14	A. Tułodziecki, Br. Kubska, Ks. prob. St. Skoracki.	Prezes Fr. Bartz, Lubin wicepr. J. Kołodziejczak, sekr. W. Brzeziński, W. Semrau, W. Kaszyński, W. Priebe, J. Wełniak, J. Manuszewski, St. Głowacki.	Poradnik Gospodarski	21. 7. 1926
356	Tuchola	Bank Ludowy Sp. kred. z odp. nieogr. w Tucholi	14. 2. 1873	Tuchola	Tuchola	41	St. Janeczowski, Z. Jankiewicz, Fr. Drażkowski.	Prezes E. Szpitter, Tuchola, wicepr. Wł. Zakryś, sekr. M. Augustyński, Br. Kopka, B. Lamparski, J. Jaśtak, Fr. Głazik, J. Zmich, F. Gumiński.	Orędownik pow. Tucholskiego	11. 3. 1927
357	Tuchola	Rolnik Tuchola Sp. roln.-handl. z odp. ogr.	9. 7. 1907	Tuchola	Tuchola	30	A. Spitz, T. Szawelski, Wł. Zakryś.	Prezes St. Korthals, Koślinka, wicepr. L. Sterz, sekr. St. Baumgart, E. Szpitter, T. Kałas, J. Wegner, Wł. Tomaszewski, T. Nitka, E. Kręcki.	Kłosa	1. 9. 1926
358	Tuchola*)	Spółka Ziemski w Tucholi Sp. z. z ogr. odp.	17. 11. 1904	Tuchola	Tuchola	—	A. Spitz, K. Rzendkowski, L. Ciżmowski.	Prezes E. Szpitter, M. Gnadermanowa, L. Buchholz.	Orędownik pow. tucholskiego	10. 9. 1926
359	Ujście	Bank Ludowy Sp. z odp. nieogr. w Ujściu	31. 5. 1877	Chodzież	Ujście	—	M. Pazdrankiewicz, A. Grus, Fr. Tykwiński.	Prezes ks. prob. Dudziński, Ujście, wicepr. J. Saviński, sekr. J. Gapiński, Fr. Jania, Wł. Chybicki, A. Marcinkowski, H. Szönerat, J. Poniecki, N. Suszycki.	Orędownik Powiatowy na powiat chodzieski	12. 6. 1926

*) rok 1923.

Nr.	Siedziba	Firma	Data zarejestrowania	Sąd powiatowy	Poczta	Nr. telefonu	Zarząd	Rada Nadzorcza	Organ Spółdzielni	Ostateczny termin urzędowej rewizji
1	2	3	4	5	6	7	8	9	10	
360	Wapno	Jedność Spół. zar. z ogr. odp. w Wapnie	23.12.1921	Wapno	Wapno	—	J. Kaczor, J. Kubisz, P. Zamel.	Prezes Wł. Kukliński, Wapno, wicepr. Fr. Wiśniewski, sekr. Cz. Ossowski.	Poradnik Spółdzielni	30.10.1927
361	Wąbrzeźno	Bank Ludowy Sp. z odp. nieogr. w Wąbrzeźnie	1873	Wąbrzeźno	Wąbrzeźno	62	A. Ledwochowski, Fr. Czarnecki, A. Sass.	Prezes J. Deręgowski, Wąbrzeźno, wicepr. J. Kopczyński, sekr. Al. Lontkowski, Br. Grabowski, Sz. Piskowski, A. Jaranowski, M. Nowakowski, Fr. Sass, A. Cander.	Głos Wąbrzeski	27.12.1926
362	Wągrówiec	Bank Ludowy Sp. z odp. nieogr. w Wągrówcu	7.7.1873	Wągrówiec	Wągrówiec	53	St. Spychałowicz, Wł. Lenartowski, Ed. Galiński.	Prezes A. Mroczkiewicz, Wągrówiec, wicepr. M. Jankowski, sekr. M. Bryłowski, J. Różniewski, J. Cytlak, K. Nalewski, M. Kapsa, Kap. M. Bartsch, J. Strzyżyński.	Gazeta Wągrówiecka i Poradnik Spółdzielni	1.2.1926
363	Wągrówiec	Konsum Urzęd. w Wągrówcu Sp. z ogr. odp.	23.2.1922	Wągrówiec	Wągrówiec	—	St. Kordyl, R. Narzyński, L. Karnowski.	Prezes Pyszkowski, Wągrówiec, sekr. Drybulski, Nalewski, Botur, Adfeldt, Krajkowski.	Gazeta Wągrówiecka	22.10.1926
364	Wągrówiec	Rolnik w Wągrówcu Sp. roln.-handl. z odp. ogr.	16.3.1906	Wągrówiec	Wągrówiec	54	Wł. Zmudziński, A. Niemczewski, L. Stryczyńska.	Prezes dr. Moszczeński, Stempuchowo, wicepr. Fr. Wiertel, sekr. M. Kapsa, M. Borysiak, M. Ciepłucha, Radca K. Grabowski, A. Konczyński, J. Piechowiak, J. Sołtysiński.	Gazeta Wągrówiecka	29.9.1926
365	Wejherowo	Bank Kaszubski Sp. z. z nieogr. odp. w Wejherowie	7.12.1906	Wejherowo	Wejherowo	229	J. Feller, A. Gaffka.	Prezes T. Scheibe, Wejherowo, wicepr. J. Kottowski, sekr. J. Wróblewski, J. Dąbski, St. Zakrzewski, O. Malinowski, A. Grzenkiewicz.	Poradnik Spółdzielni	6.7.1926
366	Wejherowo*)	Konsum urzęd. Sp. zar. z ogr. odp. w Wejherowie	1.4.1922	Wejherowo	Wejherowo	—	Przybylski, Rutkiewicz, Żulawski.	Prezes Biliński, wicepr. Urstat, Pobłocki, Trznagiel, Przewoski, Majerowski, Dziurdzis, Prałat.		2.7.1926

*) rok 1923.

Nr.	Siedziba	Firma	Data zarejestrowania	Sąd powiatowy	Poczta	Nr. telefonu	Zarząd	Rada Nadzorcza	Organ Spółdzielni	Ostateczny termin urzędowej rewizji
1	2	3	4	5	6	7	8	9	10	
367	Wejherowo*)	Kupiec Sp. z ogr. odp.	14. 8. 1902	Wejherowo	Wejherowo	—	Ks. prof. Roszczyński, Cz. Michalska.	Prezes J. Kwiatkowski, Szornach, Kistowski, J. Magnus, Gucot, Nowoczyn, Ceynowa, ks. prob. Losiński, Fr. Hinz.	Gazeta Kaszubska	6. 7. 1926
368	Wejherowo	Zgoda Sp. Spoż. z ogr. odp. w Wejherowie	20. 7. 1920	Wejherowo	Wejherowo	—	Fr. Schulz, A. Stróżyński, E. Barcz.	Prezes A. Chmielewski, Wejherowo, wicepr. Fl. Tadych, sekr. J. Hirsz, Milewczyk, Gajewski, A. Klawikowski, J. Rąbca, L. Papka, J. Kokornaczyk.	Gazeta Kaszubska	1. 11. 1927
369	Wiele	Bank Ludowy Sp. z ogr. odp. nieogr. w Wielu	15. 3. 1906	Chojnice	Chojnice	3	Ks. J. Wrycza, J. Bruski, M. Miętki.	Prezes A. Kukliński, wiceprezes B. Radomski, L. Sroka, J. Lipski, J. Wardyn, J. Kręcki, Wł. Losiński, J. Czapiewski, L. Dobek.	Pielgrzym	30. 6. 1926
370	Wieleń	Bank Ludowy Sp. z ogr. odp. nieogr. w Wieleniu	21. 1. 1901	Wieleń	Wieleń	12	St. Wielebski, St. Milewski.	Prezes A. Mazurkiewicz, Wieleń, wicepr. Fr. Grott, sekr. M. Strzelecki, M. Latzke, M. Waško, J. Mazur, ks. Fr. Woschke, T. Luś, J. Nawrot.	Poradnik Spółdzielni	29. 9. 1926
371	Wieleń	Konsum Urzędniczy w Wieleniu Sp. z ogr. odp.	2. 9. 1923	Wieleń	Wieleń	—	Stefański, Kopniewski, Dratwiński, J. Kliński.	Prezes Golusiński, Wieleń, wicepr. Dudek, sekr. Zbierski, Burzyński, Grzelaszyk.	Orędownik Czarnkowski	18. 11. 1927
372	Wieleń	Rolnik w Wieleniu Sp. roln.-handl. z odp. ogr.	1. 4. 1920	Wieleń	Wieleń	14	T. Ełiks, A. Kurwan, Wł. Żelazowski.	Prezes Sz. Pawlik, Rosko, wicepr. Wł. Czajczyński, sekr. L. Nowak II., S. Dymek, St. Piasek, P. Koza, W. Machowina, Fr. Reinhardt, J. Dymek.	Wiarus Nadnotecki	2. 9. 1927
373	Wieleń*)	Spółka Ziemską Sp. z ogr. odp.	21. 3. 1911	Wieleń	Wieleń	—	Wł. Czajczyński, A. Kurwan.	Prezes Wł. Żelazowski, St. Paliszewski, F. Helak, W. Broka, J. Kowel, J. Mazur, I. Machowina, J. Koza, St. Ewert.	Poradnik Gospodarski	9. 7. 1927

*) rok 1923.

Nr.	Siedziba	Firma	Data zarejestrowania	Sąd powiatowy	Poczta	Nr. telefonu	Zarząd	Rada Nadzorcza	Organ Spółdzielni	Ostateczny termin urzędowej rewizji
1	2	3	4	5	6	7	8	9	10	
374	Wielichowo	Bank Ludowy Sp. z. z nieogr. odp. w Wielichowie	1. 6. 1907	Śmigiel	Wielichowo	9	Ks. St. Zielazek, Ig. Bzyl, Fr. Gajewicz.	Prezes ks. prob. L. Górski, Wielichowo, wicepr. Fr. Nowacki, sekr. J. Bosy, W. Drgas, W. Nowicki, W. Marciniak, A. Kowala, J. Dudziński.	Przewodnik Katolicki	4. 4. 1926
375	Więcbork*)	Bank Ludowy Sp. z odp. nieogr. w Więcborku	6. 6. 1907	Więcbork	Więcbork	—	E. Piotrowski, Wł. Roszczynialski.	Prezes dziek. Mierzejewski, Zabartowo, wicepr. J. Kabat, sekr. Fr. Młodzik, M. Młodzik, L. Białkowski, P. Brycki, K. Jahr.	Dziennik Bydgoski	19. 6. 1926
376	Więcbork	Rolnik Tow. zak. i sprzed. Sp. zap. z ogr. odp.	10. 10. 1909	Więcbork	Więcbork	41	J. Szulz, J. Kabat, I. Pankanin.	Prezes K. Rywolt. Zabartowo, wicepr. J. Szalski, sekr. W. Kaźmierczak, L. Kania, L. Białkowski, W. Linda, B. Balcer. Wł. Roszczynialski, Fr. Sokulski.	Dziennik Bydgoski	27. 6. 1926
377	Witkowo	Bank Ludowy w Witkowie Sp. zap. z nieogr. odp.	25. 6. 1888	Witkowo	Witkowo	69	Ks. Br. Kaźmierczak, St. Gaworzewski.	Prezes A. Ogórkiewicz, Witkowo, wicepr. Z. Łuszczewski, sekr. ks. prob. M. Mrugas, Fr. Mądry, J. Graczykowski, Wł. Perlicki, P. Wróblewski, Fr. Zyskawa, Z. Otmianowski.	Orędownik Witkowski	19. 7. 1926
378	Witkowo	Rolnik w Witkowie Sp. roln.-handl. z odp. ogr.	8. 4. 1907	Witkowo	Witkowo	33	J. Widelicki, R. Erzepki.	Prezes M. Cegielski, Witkowo, wicepr. I. Knast, sekr. J. Jaworski, A. Chmielewski, W. Stanek, St. Malczewski, J. Gąsiorowski, W. Głowacki. A. Pokrywnicki.	Orędownik Powiatowy	20. 12. 1925
379	Wodzisław*)	Rolnik Tow. zak. i sprzed. Tow. z ogr. odp.	10. 9. 1920	Rybnik	Wodzisław	—	Piechoczek, Wylezich, Skudrzyk.	Prezes Dr. Pawelec, Swoboda, Słanina, Tarczyk.	Tygodnik Powiatowy na pow. Rybnicki	14. 2. 1927
380	Wolsztyn	Bank Ludowy Sp. z odp. nieogr. w Wolsztynie	27. 10. 1904	Wolsztyn	Wolsztyn	—	A. Smoczyński, R. Szczerkowski, Fr. Ankiewicz.	Prezes L. Wróbel, Wolsztyn, wicepr. P. Szymański, sekr. Wł. Musiał Ig. Flieger, R. Marcinowski, St. Zimniewicz, W. Mania, St. Wojtkowski, Fr. Śmiałek.	Orędownik pow. Wolsztyńskiego	27. 5. 1927

*) rok 1923.

Nr.	Siedziba	Firma	Data zarejestrowania	Sąd powiatowy	Poczta	Nr. telefonu	Zarząd	Rada Nadzorcza	Organ Spółdzielni	Ostateczny termin urzędowej rewizji
1	2	3	4	5	6	7	8	9	10	
381	Wolsztyn	Rolnik Stow. zak. i sprzed. Sp. z ogr. odp. w Wolsztynie	28. 5. 1921	Wolsztyn	Wolsztyn	82	St. Wójtowski, J. Michalski.	Prezes M. Hozakowski, Wolsztyn, wicepr. F. Fiebig, sekr. Kotlarek, J. Przybylski, W. Kotlarski III, Fr. Wieczorek, J. Stróżyk, W. Mielcarek, J. Nawracała, Fr. Woškowiak, A. Piątyszek, P.Krawczyk.	Poradnik Gospodarski	28. 1. 1927
382	Wolsztyn*)	Spółdz. Urzęd. na pow. Wolsztyński w Wolszty-Sp. z ogr. odpow.	16. 10. 1922	Wolsztyn	Wolsztyn	—	Inż. A. Ripa, F. Fiebig, St. Beer.	Prezes dr. Adwentowski, wicepr. L. Hasiński, sekr. Wargocki, Naturski, Nowaczyk, Bogusz.	Oređownik na pow. Wolsztyński	27. 11. 1927
383	Wolsztyn	Konsum Sp. Spoż. z odp. ogr.	21. 3. 1920	Wolsztyn	Wolsztyn	—	E. Filipowski, J. Nadolny.	Prezes A. Naturski, Wolsztyn, wicepr. Fr. Rauer, sekr. J. Rogoziński, J. Barski, A. Trybus, Fr. Wieczorek, Langner.	Oređownik na pow. Wolsztyński	8. 8. 1926
384	Wronki	Bank Ludowy we Wronkach Sp. z odp. nieogr.	10. 10. 1900	Wronki	Wronki	46	Fr. Sokołowski, B. Wasilewski, E. Ratajczak.	Prezes J. Stryczyński, Wronki, wicepr. Z. Wilczewski, sekr. J. Juszcak, M. Jasiński, W. Lisiak, L. Matuszewski, Fr. Mikołajczak, M. Straszewski, Wl. Wilhelmi.	Poradnik Spółdzielni	28. 9. 1926
385	Wronki	Rolnik we Wronkach Sp. roln.-handl. z odp. ogr.	27. 7. 1910	Wronki	Wronki	53	Z. Wilczewski, J. Juszcak, M. Markowia-kówna.	Prezes Fr. Jordan, Wierzchocin, wicepr. J. Sobczak, sekr. Fr. Sokołowski, M. Klockiewicz, J. Pleciński, M. Sieradzki, St. Paluch, W. Batura, Fr. Mikołajczak.	Gazeta Szamotulska	28. 9. 1926
386	Wronki*)	Zgoda Sp. Spoż. Sp. z ogr. odp. we Wronkach	10. 2. 1922	Wronki	Wronki	—	L. Przybylski, E. Szwarc, M. Skrzypczak.	Prezes Fr. Sokołowski, wicepr. Cz. Surmaczewicz, sekr. J. Juszcak, I. Gulik, J. Dorożała, Fr. Wolski, J. Adamski, L. Chilomer, Chr. Gwizdał.	Gazeta Szamotulska	20. 10. 1926
387	Września	Bank Pożyczkowy we Wrześni Sp. z odp. ogr.	1871	Września	Września	11	St. Ziotecki, St. Smodlibowski, Ks. L. Berger.	Prezes L. Dziedziuchowicz, Grzybowo, St. Frackowiak, M. Nowakowski, M. Szczepaniak, A. Stein, J. Losiński, M. Gawlak, E. Kubale, R. Nowicki.	Oređownik Wrzesiński	3. 4. 1927

*) rok 1923.

Nr.	Siedziba	Firma	Data zarejestrowania	Sąd powiatowy	Poczta	Nr. telefonu	Zarząd	Rada Nadzorcza	Organ Spółdzielni	Ostateczny termin urzędowej rewizji
1	2	3	4	5	6	7	8	9	10	
388	Września	Rolnik we Wrześni Sp. roln.-handl. z odp. ogr.	3. 2. 1905	Września	Września	39 i 40	M. Gałkowski, P. Hutek, St. Lutomski.	Prezes Fr. Czapski, Bardo, wicepr. J. Żychliński, sekr. Szyfter, M. Nowakowski, Wł. Kościelski, M. Zgoliński, Szczepaniak, J. Chrzanoński, Fr. Dopierała, W. Cichocki, Edw. Grabski, L. Dzieciuchowicz.	Poradnik Gospodarski	19. 12. 1925
389	Września	Zgoda we Wrześni Sp. Spoż. z odp. ogr.	28. 11. 1919	Września	Września	59	L. Gliszczyński, A. Preuss, St. Durczak.	Prezes J. Jabłoński, Poznań, wicepr. M. Gałkowski, sekr. W. Gawęcki, J. Mutke, F. Dopierała, M. Majchrzak, J. Skweres, M. Szczepański, T. Krause, L. Wardeński, Staniszewski, J. Kosmowski, L. Lesiński.	Orędownik Wrzesiński	22. 2. 1926
390	Wyrzysk	Bank Ludowy Sp. z odp. nieogr. w Wyrzysku	4. 10. 1901	Wyrzysk	Wyrzysk	58	J. Misiak, W. Samberger, J. Czyżak.	Prezes J. Dakowski, Wyrzysk, wicepr. ks. prob. Kl. Zieliński, sekr. Z. Niedźwiedziński, J. Faś, K. Langner, L. Buretta, L. Wnuk, Fr. Jagodziński, St. Moske.	Dziennik Bydgoski	29. 10. 1926
391	Zaniemyśl	Bank Ludowy Sp. kred. z odp. nieogr.	1889	Środa	Zaniemyśl	14	W. Stępa, J. Gruszkiewicz.	Prezes R. Szłapka, Orzeszkowo, wicepr. J. Siejak, sekr. St. Grocholski, A. Rozmiarek, Fr. Grewling, J. Musiałkiewicz, A. Psyk, St. Kozak, P. Kaźmierczak.	Poradnik Spółdzielni	20. 8. 1927
392	Zbąszyń	Bank Ludowy Sp. z odp. nieogr. w Zbąszyniu	18. 7. 1904	Zbąszyń	Zbąszyń	63	Ks. K. Iwaka, Fr. Trocki.	Prezes B. Kurpisz, Chobienice, wicepr. Fr. Smelkowski, A. Olejniczak, T. Kliemann, M. Kusior, B. Dzieciół, A. Wierzejewski, A. Sauer, A. Lisiewicz.	Przewodnik Katolicki	21. 1. 1926
393	Zbąszyń*)	Konsum Polski w Zbąszyniu Sp. Spoż. z odp. ogr.	30. 3. 1924	Zbąszyń	Zbąszyń	—	Ryba, Nowak.	Prezes Fr. Szulc, H. Marciniak, Fr. Nowak, M. Filipowski, Cz. Puciata, A. Fischer, L. Maliński, I. Mądry, J. Młódecki, M. Kobierzycki.	Dziennik Powiatowy	28. 3. 1926

*) rok 1923.

Nr.	Siedziba	Firma	Data zarejestrowania	Sąd powiatowy	Poczta	Nr. telefonu	Zarząd	Rada Nadzorcza	Organ Spółdzielni	Ostateczny termin urzędowej rewizji
1	2	3	4	5	6	7	8	9	10	
394	Zblewo*)	Bank Ludowy Sp. z nieogr. odp. w Zblewie	19. 9. 1905	Starogard	Zblewo	—	Ks. prob. dr. Krefft, W. Szwedowski, A. Burczyk.	Prezes M. Łacki, Zblewo, wicepr. E. Piotrkowski, sekr. W. Piotrkowski, B. Piłat, J. Szarmach, R. Sarnowski, I. Machnikowski, B. Borzeszkowski, L. Szarafin.	Pielgrzym	8. 1. 1927
395	Żerków	Bank Ludowy w Żerkowie Sp. zap. z nieogr. odp.	2. 3. 1893	Jarocin	Żerków	16	W. Weiss, M. Gramlewicz, G. Jędraszczkówna.	Prezes M. Gramlewicz, Żerków, wicepr. H. Wierzychowiecki, sekr. Z. Jaksa, W. Rybacki, M. Bernard, W. Pańczak, Ig. Rogacki, W. Banaszak, W. Jaroszek.	Poradnik Spółdzielni	27. 5. 1927
396	Żerków	Rolnik Tow. zak. i sprzed. Sp. zap. z odp. ogr.	18. 7. 1905	Jarocin	Żerków	10	Wł. Szczygłowski, K. Nowakowski, H. Wierzychowicki.	Prezes ks. dz. Łowiński, Żerków, wicepr. W. Jeske, sekr. Błaszczak, J. Chełkowski, J. Pańczak, A. Rosiejka, M. Jelak, J. Błaszczczyński, St. Jankowski.	Poradnik Gospodarski	23. 3. 1927
397	Żnin	Bank Kredytowy Sp. z odp. nieogr. w Żninie	27. 3. 1880	Żnin	Żnin	7	M. Nowak, Ig. Goc, S. Kuczma.	Prezes Cz. Robiński, Żnin, wicepr. Kokocha, sekr. E. Rykowski, A. Warda, Wł. Brzeziński, A. Michalski, T. Kruszka, T. Frezer, P. Głuszak.	Orędownik Urzędowy	1. 2. 1927
398	Żnin	Bank Ludowy Sp. z. z odp. ogr. w Żninie	1873	Żnin	Żnin	66	Dr. Wł. Jączyński, W. Graczykowski, J. Wilhelm.	Prezes J. Krause, Januskowo, wicepr. K. Wejdmann, sekr. B. Jeszke, W. Balski, K. Derech, W. Grotowski, Ig. Kokocha, L. Łaniecki, K. Lewandowski.	Orędownik Urzędowy	10. 1. 1926
399	Żnin	Rolnik w Żninie Sp. roln.-handl. z odp. ogr.	4. 11. 1904	Żnin	Żnin	46	Cz. Smoczyk, A. Kollatówna, J. Krause.	Prezes dr. Jączyński Żnin, wicepr. I Kokocha, sekr. St. Maciejewski, W. Puchółka, L. Łaniecki, T. Czarliński, P. Głuszak, J. Ertmann, Fr. Kolodziejczak, Wł. Brzeziński, St. Michalski, Sz. Kluczyński.	Orędownik Powiatowy	23. 1. 1927

*) rok 1923.

Nr.	Siedziba	Firma	Data zarejestrowania	Sąd powiatowy	Poczta	Nr. telefonu	Zarząd	Rada Nadzorcza	Organ Spółdzielni	Ostateczny termin urzędowej rewizji
1	2	3	4	5	6	7	8	9	10	
400	Żnin	Zgoda w Żninie Sp. Spoż. z odp. ogr.	15. 2. 1920	Żnin	Żnin	42	W. Kotas, J. Bukowski, W. Kabat.	Prezes Cz. Robiński, Żnin, wicepr. J. Michalski, sekr. W. Brzeziński, T. Smorowski, E. Cynalewski, Wł. Balski, M. Nowak, Ig. Kokochą, Ślązak, M. Cytłak J. Wasielewski.	Orędownik żninski i Poradnik Spółdzielni	7. 11. 1926
401	Żukowo	Bank Ludowy Sp. z odp. nieogr. w Żukowie	24. 1. 1910	Kartuzy	Żukowo	—	W. Borzyskowski R. Ptach, A. Mechring.	Prezes O. Zielke, Glinicz, wicepr. Fl. Poczwardowski, sekr. J. Ruskowski, H. Block, J. Richart, Br. Hinz, W. Biazkowski, A. Kamiński.	Gazeta Kartuska	29.11. 1927
402	Gdańsk	Bank Ludowy E. G. m. u. H.	23.10. 1901	Gdańsk	Gdańsk	1824	M. Janicki, T. Klawikowski.	Prezes St. Konkolewski, Gdańsk, T. Koczyński, sekr. W. Pacholski, J. Hopa, Wł. Langowski.	Gazeta Gdańska	17. 6. 1927
403	Sopoty	Bank Ludowy Volksbank E. G. m. u. H.	13. 5. 1909	Sopoty i Gdańsk	Sopoty	184	J. W. Ebert, C. Jędraszkówna.	Prezes E. Puppel, Kiełpiniek, A. Dampe, M. Brzozkowski, J. Lieske, A. Gruenwald.	Gazeta Gdańska	17. 6. 1927

III. 1. Członkowie Spółdzielni Sociétaires d'après

Nr.	Siedziba Spółdzielni. Siège de la coopérative.	Liczba członków na początku roku sprawozdawczego. Nombre de sociétaires au commencement de l'année.	W ciągu roku Au cours de l'année		Liczba członków w końcu roku sprawozdawczego. Nombre de sociétaires à la fin de l'année.	Rolnicy. Agriculteurs.				
			przybyło augmentation	ubyło diminution		Ogółem. Tout ensemble.	Właściciele ziemscy. Grands propriétaires.	Gospodarze i chalupnicy. Petits propriétaires.	Inni. Autres.	
										3
I. Spółdzielnie kredytowe. Coopératives de crédit. (Banques populaires).										
1	Barcin B. l.	336	28	5	359	305	—	305	—	—
2	Bnin B. l.	506	2	1	507	342	—	341	1	—
3	Borek B. l.	879	18	43	854	612	5	607	5	—
4	Borzyszkowy B. l.	366	—	7	359	343	—	343	—	—
5	Brenno B. l.	190	2	42	150	116	—	116	—	—
6	Brodnica B. poż.	1163	10	16	1157	838	42	796	42	—
7	Brusy B. l.	1651	9	12	1648	1270	10	1260	10	—
8	Buk B. l.	1132	10	4	1138	812	7	805	7	—
9	Bukowiec (górnny) B. l.	550	2	14	538	483	3	480	3	—
10	Bukowiec (now.) B. l.	81	1	1	81	62	—	62	—	—
1	Bydgoszcz B. l.	870	83	150	803	167	51	116	51	—
2	Bydgoszcz B. przem.	—	—	—	—	—	—	—	—	—
3	Chelmce B. l.	159	—	6	153	113	4	109	4	—
4	Chelmno B. l.	335	66	8	393	131	6	125	6	—
5	Chelmno B. Chelm.	762	47	6	803	351	16	335	16	—
6	Chelmża B. l.	767	29	10	786	483	34	449	34	—
7	Chmielno B. l.	538	2	11	529	493	3	490	3	—
8	Chodzież B. Nadn.	202	76	8	270	87	6	81	6	—
9	Chojnice Bv.	659	13	44	628	121	7	114	7	—
20	Chrzypsko B. l.	78	3	2	79	46	1	45	1	—
1	Chwałkowo B. l.	168	7	1	174	116	—	116	—	—
2	Cieszyn B. kred.	1017	23	13	1027	572	4	568	4	—
3	Czarnków B. l.	998	75	36	1037	955	3	952	3	—
4	Czempiń B. l.	496	19	45	470	288	2	286	2	—
5	Czerniejewo B. l.*)	199	—	—	199	114	3	111	3	—
6	Czersk B. l.	915	16	8	923	587	1	586	1	—
7	Dakowy Mokre B. l.	265	6	6	265	112	—	102	—	10
8	Dobrzyca B. l.	497	—	3	494	404	1	403	1	—
9	Dolsk B. l.	770	25	27	768	597	19	578	19	—
30	Droszew B. l.	311	4	2	313	268	4	264	4	—
1	Drzycim B. l.	347	2	7	342	163	—	163	—	—
2	Dubin B. l.	301	—	—	301	279	—	279	—	—
3	Duszyniki B. l.	92	—	51	41	18	—	18	—	—
4	Działdowo B. l.	134	51	1	184	91	15	70	15	6
5	Gąsawa B. l.	242	2	—	244	183	1	182	1	—
6	Gębice B. l.	696	17	32	681	405	12	393	12	—
7	Gdańsk B. l.	390	2	5	387	249	38	211	38	—
8	Gniew B. l.	290	16	—	306	153	7	146	7	—
9	Gniewkowo B. l.	492	4	63	433	320	8	310	8	2

*) rok 1923.

według zawodu i majątku. les professions et les biens.

Nr.	Przemysłowcy i rzemieślnicy. Industriels et artisans.		Kupcy. Marchands.		Robotnicy. Ouvriers.		Urzędnicy. Employés.			Inne zawody. Autres professions.	Niewyszczególnione. Non cités.	Nr.
	Ogółem. Tout ensemble.	Z własnością nieruchomą. Avec propriété immobilière.	Ogółem. Tout ensemble.	Z własnością nieruchomą. Avec propriété immobilière.	Ogółem. Tout ensemble.	Z własnością nieruchomą. Avec propriété immobilière.	Ogółem. Tout ensemble.	Prywatni. Privats.	Państwowi. D'état.			
1	33	24	10	8	—	—	1	1	—	10	—	1
2	122	86	19	19	—	—	16	7	9	8	—	2
3	131	108	53	34	—	—	16	12	4	42	—	3
4	16	—	—	—	—	—	—	—	—	—	—	4
5	4	2	30	29	—	—	—	—	—	—	—	5
6	101	89	138	120	—	—	37	12	25	43	—	6
7	131	93	68	53	—	—	179	171	8	—	—	7
8	207	108	29	24	—	—	—	—	—	90	—	8
9	27	22	7	7	15	7	6	—	6	—	—	9
10	16	—	—	—	—	—	—	—	—	3	—	10
1	287	111	246	115	56	45	47	25	22	—	—	1
2	—	—	—	—	—	—	—	—	—	—	—	2
3	25	21	—	—	—	—	—	—	—	15	—	3
4	63	31	78	54	—	—	46	18	28	75	—	4
5	336	74	74	44	—	—	12	4	8	30	—	5
6	191	191	39	39	—	—	32	9	23	41	—	6
7	22	7	3	2	—	—	11	11	—	—	—	7
8	49	37	48	39	—	—	59	31	28	27	—	8
9	176	82	98	48	—	—	47	12	35	186	—	9
1	16	7	—	—	—	—	4	—	4	13	—	20
2	18	18	9	9	—	—	—	—	—	—	—	1
3	238	203	33	28	—	—	59	11	48	125	—	2
4	5	3	39	39	—	—	24	8	16	14	—	3
5	76	46	19	13	—	—	87	73	14	—	—	4
6	24	10	6	4	—	—	—	—	—	55	—	5
7	117	72	48	36	67	67	29	16	13	75	—	6
8	15	15	9	9	114	114	15	15	—	—	—	7
9	46	40	10	7	—	—	—	—	—	34	—	8
30	47	30	59	40	—	—	—	—	5	3	2	9
1	26	19	2	—	—	—	9	5	4	8	—	30
2	160	—	—	—	—	—	—	—	—	19	—	1
3	19	19	—	—	—	—	1	1	—	2	—	2
4	7	5	—	—	—	—	—	—	—	16	—	3
5	55	55	30	30	—	—	7	2	5	1	—	4
6	10	8	47	45	4	—	—	—	—	—	—	5
7	58	33	24	8	—	—	6	2	4	188	—	6
8	—	—	83	55	—	—	55	32	23	—	—	7
9	87	74	13	13	—	—	—	—	—	53	—	8
9	78	70	25	20	—	—	10	6	4	—	—	9

11*

III. 1. Członkowie Spółdzielni Sociétaires d'après

Nr.	Siedziba Spółdzielni. Siège de la coopérative.	Liczba członków na początku roku sprawozdawczego. Nombre de sociétaires au commencement de l'année.	W ciągu roku Au cours de l'année		Liczba członków w końcu roku sprawozdawczego. Nombre de sociétaires à la fin de l'année.	Rolnicy. Agriculteurs.			
			przybyło augmentation	ubyło diminution		Ogółem. Tout ensemble.	Właściciele ziemscy. Grands propriétaires.		Inni. Autres.
							Gospodarze i chłapnicy. Petits propriétaires.		
	1	2	3	4	5	6	7	8	9
40	Gniezno B. kred.	955	186	47	1094	423	12	411	—
1	Gniezno B. poż.	2735	117	37	2815	1124	97	1027	—
2	Golejewo B. l.	645	3	9	639	252	4	248	—
3	Golina B. l.	427	6	6	427	386	3	383	—
4	Golub B. l.	258	5	6	257	173	5	168	—
5	Gołańcz B. l.	1133	28	25	1136	933	23	910	—
6	Gostyczyn B. l.	144	1	2	143	135	—	135	—
7	Gostyń B. poż.	1957	11	12	1956	945	29	916	—
8	Gościeszyn B. „Ul“	101	—	—	101	95	—	95	—
9	Górzno B. l.	470	—	21	449	287	2	285	—
50	Grabów B. l.	366	41	12	395	297	2	295	—
1	Grodzisk B. l.	671	19	585	105	38	—	38	—
2	Gruczno B. l.	156	8	—	164	113	—	113	—
3	Grudziądz B. l.	318	345	27	636	238	27	211	—
4	Inowrocław B. l.	3076	93	33	3136	1602	131	1471	—
5	Janówiec B. l.	716	55	3	768	347	38	319	—
6	Jaraczew B. l.	355	2	—	357	193	3	190	—
7	Jarocin K. poż. i oszcz.	1647	19	13	1653	1209	7	1202	—
8	Jeżewo B. l.	289	—	7	282	269	2	267	—
9	Jutrosin B. l.	280	—	3	277	143	8	135	—
60	Kamieniec B. k. wł.	346	1	—	347	330	—	330	—
1	Kartuzy B. l.	326	2	4	324	274	—	274	—
2	Katowice B. l.	1077	331	5	1403	761	150	561	50
3	Każmierz B. l.	109	1	1	109	41	3	35	3
4	Kcynia B. l.	510	10	54	466	309	9	300	—
5	Kępno B. kup.	359	5	5	359	208	16	192	—
6	Kępno B. l.	1365	224	58	1531	1080	28	1052	—
7	Kielno B. l.	155	29	—	184	183	1	182	—
8	Kiełpin B. l.	32	—	1	31	29	1	28	—
9	Kłocko B. l.	192	7	1	198	145	3	142	—
70	Kobylin B. l.	795	16	5	806	625	12	613	—
1	Komórk (Wielki) B. l.	457	10	—	467	402	—	402	—
2	Koronowo B. kred.	344	20	3	361	222	32	190	—
3	Koronowo B. l.	1233	7	16	1224	910	24	886	—
4	Kostrzyn B. l.	160	—	17	143	92	2	90	—
5	Kościan B. kup. przem.	689	25	4	710	245	13	232	—
6	Kościan B. l.	2382	106	40	2448	1318	33	1285	—
7	Kościerzyna B. l.	618	35	8	645	462	12	445	5
8	Kowalewo B. l.*)	192	—	—	192	78	3	75	—
9	Koźmin B. Koźm.	1294	38	23	1309	887	20	867	—
80	Kórnik B. l.	352	44	3	393	218	—	218	—
1	Krobia B. l.	693	11	15	689	406	1	405	—

*) rok 1923.

według zawodu i majątku. les professions et les biens.

Nr.	Przemysłowcy i rzemieślnicy. Industriels et artisans.	Kupcy. Marchands.		Robotnicy. Ouvriers.		Urzędnicy. Employés.			Inne zawody. Autres professions.	Niewyszczególnione. Non cités.	Nr.	
		Ogółem. Tout ensemble.	Z własnością nieruchomości. Avec propriété immobilière.	Ogółem. Tout ensemble.	Z własnością nieruchomości. Avec propriété immobilière.	Ogółem. Tout ensemble.	Prywatni. Privats.	Państwowi. D'état.				
												Ogółem. Tout ensemble.
	10	11	12	13	14	15	16	17	18	19	20	
	450	179	42	16	—	—	149	58	91	30	—	40
	—	—	971	403	—	—	720	572	148	—	—	1
	76	43	11	7	—	—	11	6	5	289	—	2
	7	3	7	5	—	—	27	13	14	—	—	3
	40	21	29	17	—	—	—	—	—	15	—	4
	76	49	45	26	—	—	82	23	59	—	—	5
	5	5	2	2	—	—	1	—	1	—	—	6
	510	300	98	58	—	—	53	37	16	350	—	7
	1	1	2	2	—	—	3	—	3	—	—	8
	46	43	4	3	—	—	18	8	10	94	—	9
	51	50	20	13	—	—	3	—	3	24	—	50
	24	18	16	10	—	—	27	20	7	—	—	1
	43	7	3	1	—	—	5	4	1	—	—	2
	104	46	74	20	—	—	125	45	80	95	—	3
	669	79	142	54	—	—	260	104	156	463	—	4
	185	134	77	40	—	—	59	28	31	100	—	5
	86	57	27	24	—	—	11	8	3	40	—	6
	272	179	66	42	—	—	19	7	12	87	—	7
	6	—	4	1	—	—	—	—	—	3	—	8
	50	32	14	5	—	4	—	—	—	66	—	9
	4	4	10	8	—	—	3	2	1	—	—	60
	26	23	10	7	—	—	6	2	4	8	—	1
	208	179	243	206	105	85	64	12	52	22	—	2
	13	9	7	5	9	—	18	11	7	21	—	3
	40	25	107	37	—	—	—	—	—	10	—	4
	117	117	30	20	—	—	4	—	4	—	—	5
	265	196	96	70	—	—	90	48	42	—	—	6
	—	—	1	1	—	—	—	—	—	—	—	7
	1	—	—	—	—	—	—	—	—	1	—	8
	30	20	9	9	12	4	2	2	—	—	—	9
	83	69	43	38	—	—	5	4	1	50	—	70
	29	22	13	6	—	—	—	—	—	23	—	1
	36	22	30	16	—	—	13	8	5	60	—	2
	155	88	89	43	—	—	9	5	4	61	—	3
	40	40	8	8	—	—	2	1	1	1	—	4
	198	132	61	25	—	—	67	25	42	139	—	5
	435	323	346	192	—	—	181	102	79	168	—	6
	48	34	51	32	16	—	29	7	22	39	—	7
	5	5	38	28	—	—	—	—	—	71	—	8
	106	45	195	117	—	—	33	12	21	88	—	9
	81	49	21	10	—	—	20	8	12	—	—	80
	148	105	49	37	—	—	86	81	5	—	—	1

III. 1. Członkowie Spółdzielni Sociétaires d'après

Nr.	Siedziba Spółdzielni. Siège de la coopérative.	Liczba członków na początku roku sprawozdawczego. Nombre de sociétaires au commencement de l'année.	W ciągu roku Au cours de l'année		Liczba członków w końcu roku sprawozdawczego. Nombre de sociétaires à la fin de l'année.	Rolnicy. Agriculteurs.			
			przybyło augmentation	ubyło diminution		Ogółem. Tout ensemble.	Właściciele ziemscy. Grands propriétaires.	Gospodarze i chłapinicy. Petits propriétaires.	Inni. Autres.
	1	2	3	4	5	6	7	8	9
82	Krotoszyn B. kup.	783	27	17	793	401	10	391	—
3	Krotoszyn B. l.	2104	106	20	2190	1247	17	1230	—
4	Królewska Huta B. l.	649	102	11	740	26	5	21	—
5	Kruszwica B. l.	512	1	7	506	326	12	289	25
6	Krzywiń B. l.	1095	16	6	1105	845	10	835	—
7	Książ B. l.	329	9	—	338	251	2	249	—
8	Książ K. poz. i oszcz.	223	13	—	236	210	2	208	—
9	Kwilcz B. l.	214	1	6	209	158	2	153	3
90	Leszno B. kred.	—	—	—	—	—	—	—	—
1	Leszno B. l.	538	132	55	615	194	14	180	—
2	Lipinki B. l.	234	2	2	234	174	1	173	—
3	Lipusz B. l.	314	26	3	337	280	18	262	—
4	Lisewo B. l.	237	6	—	243	152	4	146	2
5	Lubasz B. l.	701	8	8	701	396	4	392	—
6	Lubawa B. l.	2671	41	18	2694	1781	9	1772	—
7	Lubichowo B. l.	373	15	13	375	174	1	173	—
8	Lubiewo B. l.	694	8	2	700	454	—	454	—
9	Lubliniec B. l.	538	97	10	625	546	—	546	—
100	Lwówek B. l.	597	36	10	623	488	1	451	36
1	Łabiszyn B. l.	419	7	15	411	236	2	234	—
2	Łasin B. l.	279	41	1	319	220	30	190	—
3	Łęg B. l.	555	26	5	576	439	—	439	—
4	Łobżenica B. l.	534	35	7	562	410	18	392	—
5	Margonin B. l.	196	18	4	210	119	6	113	—
6	Mchy B. l.	507	4	19	492	291	2	289	—
7	Michorzewo B. l.	290	—	2	288	258	98	160	—
8	Miejska Górka B. l.	910	8	6	912	608	2	606	—
9	Mieszków B. l.	608	4	—	612	464	—	464	—
110	Mieścisko B. l.	255	16	43	228	148	7	141	—
1	Międzychód B. l.	231	64	—	295	153	9	144	—
2	Mikstat B. l.	1466	8	11	1463	1329	2	1327	—
3	Miłostaw B. l.	742	51	13	780	425	6	419	—
4	Mogilno B. l.	780	21	7	794	477	33	444	—
5	Mosina B. l.	273	18	146	145	69	—	69	—
6	Mrocza B. l.	152	6	2	156	73	7	66	—
7	Mur. Goślina B. l.	176	4	13	167	70	—	70	—
8	Nakło B. l.	505	36	10	531	240	28	212	—
9	Nekla B. l.	—	—	—	—	—	—	—	—
120	Nowe B.	366	3	—	369	337	4	333	—
1	Nowemiasto B. l.	1436	21	34	1423	1166	21	1145	—
2	Oborniki B. l.	404	237	2	639	426	15	411	—
3	Obra B. l.	83	—	2	81	37	—	37	—

według zawodu i majątku. les professions et les biens.

Przemysłowcy i rzemieślnicy. Industriels et artisans.	Kupcy. Marchands.		Robotnicy. Ouvriers.		Urzednicy. Employés.			Inne zawody. Autres professions.	Niewyszczególnione. Non cités.	Nr.	
	Ogółem. Tout ensemble.	Z własnością nieruchomości. Avec propriété immobilière.	Ogółem. Tout ensemble.	Z własnością nieruchomości. Avec propriété immobilière.	Ogółem. Tout ensemble.	Prywatni. Privats.	Państwowi. D'état.				
10	11	12	13	14	15	16	17	18	19	20	
178	132	67	44	—	—	32	15	17	115	—	82
413	223	79	36	—	—	159	117	42	292	—	3
158	64	121	31	171	96	136	86	50	128	—	4
67	32	42	19	22	12	29	16	13	20	—	5
183	150	23	17	—	—	32	20	12	22	—	6
44	33	14	10	—	—	4	1	3	25	—	7
10	10	14	14	—	—	2	—	2	—	—	8
23	14	9	5	—	—	17	15	2	2	—	9
—	—	—	—	—	—	—	—	—	—	—	90
194	100	95	57	—	—	25	9	16	107	—	1
20	7	14	4	—	—	5	2	3	21	—	2
22	19	8	7	13	4	11	6	5	3	—	3
44	37	7	5	20	18	20	7	13	—	—	4
41	39	7	4	—	—	16	10	6	241	—	5
534	342	71	71	—	—	84	58	26	224	—	6
32	22	4	4	—	—	8	3	5	157	—	7
48	46	27	25	157	—	14	8	6	—	—	8
36	36	12	12	—	—	31	4	27	—	—	9
63	—	30	—	—	—	—	—	—	42	—	100
31	13	42	22	—	—	19	8	11	83	—	1
51	—	27	20	—	—	21	13	8	—	—	2
105	105	32	32	—	—	—	—	—	—	—	3
59	46	45	31	—	—	20	7	13	28	—	4
43	30	21	15	5	—	1	—	1	21	—	5
101	80	79	43	—	—	21	14	7	—	—	6
3	—	26	—	—	—	1	1	—	—	—	7
135	124	28	21	—	—	8	4	4	133	—	8
42	2	18	—	—	—	—	—	—	88	—	9
35	26	12	9	—	—	33	25	8	—	—	110
56	39	48	28	2	—	15	3	12	21	—	1
35	35	7	7	62	62	4	4	—	26	—	2
206	166	62	31	—	—	39	22	17	48	—	3
48	25	231	55	21	—	1	—	1	16	—	4
53	26	9	8	—	—	7	3	4	7	—	5
41	28	18	12	13	—	7	3	4	4	—	6
59	59	—	—	—	—	3	2	1	35	—	7
53	—	124	—	12	—	18	4	14	84	—	8
—	—	—	—	—	—	—	—	—	—	—	9
20	15	6	3	—	—	4	3	1	2	—	120
64	50	107	97	—	—	86	37	49	—	—	1
68	56	93	51	—	—	—	—	—	52	—	2
17	13	4	2	—	—	2	1	1	21	—	3

III. 1. Członkowie Spółdzielni Sociétaires d'après

Nr.	Siedziba Spółdzielni. Siège de la coopérative.	Liczba członków na początku roku sprawozdawczego. Nombre de sociétaires au commencement de l'année.	W ciągu roku Au cours de l'année		Liczba członków w końcu roku sprawozdawczego. Nombre de sociétaires à la fin de l'année.	Rolnicy. Agriculteurs.			
			przybyło augmentation	ubyło diminution		Ogółem. Tout ensemble.	Właściciele ziemscy. Grands propriétaires.	Gospodarze i chłapiacy. Petits propriétaires.	Inni. Autres.
	1	2	3	4	5	6	7	8	9
124	Odolanów B. l.	—	—	—	—	—	—	—	—
5	Odolanów K. poż.*)	532	—	—	532	428	2	426	—
6	Ołobok B. l.	293	3	1	295	285	1	284	—
7	Opalenica B. l.	336	—	7	329	180	—	180	—
8	Osieczna B. l.	683	29	14	698	319	3	316	—
9	Osiek B. l.	584	5	1	588	143	3	140	—
130	Ostroróg B. l.	188	12	—	200	122	4	118	—
1	Ostrów B. kup.	1043	20	30	1033	618	54	564	—
2	Ostrów K. poż.	2842	32	19	2855	2148	22	2126	—
3	Ostrzeszów B. l.	953	18	32	939	712	28	684	—
4	Otorowo B. l.	173	9	12	170	146	—	146	—
5	Pakość B. l.	460	7	17	450	237	13	224	—
6	Pelplin B. l.	512	4	1	515	306	20	286	—
7	Pępowo B. l.	157	—	1	156	126	1	125	—
8	Piaski B. l.	230	2	—	232	128	1	127	—
9	Pleszew B. kup.	344	75	38	381	165	10	155	—
140	Pleszew B. poż.	2034	46	206	1874	1325	25	1300	—
1	Pniewy B. kred.	688	20	12	696	303	10	293	—
2	Pobiedziska B. l.	218	12	2	228	101	8	93	—
3	Pogorzela B. l.	393	9	7	395	294	—	294	—
4	Poniec B. l.	727	30	5	752	562	13	549	—
5	Poznań B. l.	998	69	6	1061	248	24	224	—
6	Poznań B. poż.	661	87	7	741	161	3	158	—
7	Poznań B. Wielkp.	1411	39	4	1446	1089	103	878	108
8	Poznań B. wz. p.	1282	173	5	1450	367	40	327	—
9	Przemęt B. l.	405	5	5	405	355	1	293	61
150	Pszczyna B. l.	1247	140	12	1375	842	2	840	—
1	Puck B. Puck	1358	63	5	1416	173	3	170	—
2	Radzyń B. l.	198	—	22	176	64	10	54	—
3	Raszków B. l.	565	17	6	576	450	1	449	—
4	Rawicz B. l.	452	26	4	474	329	13	316	—
5	Rogowo B. l.	457	18	3	472	340	18	322	—
6	Rogoźno B. l.	388	20	10	398	155	3	147	5
7	Rozdrażewo B. l.	—	—	—	—	—	—	—	—
8	Rusko B. l.	34	—	2	32	20	1	19	—
9	Rybnik B. l.	1529	35	176	1388	73	5	68	—
160	Ryczywół K. poż.	187	—	27	160	84	3	81	—
1	Sępólno B. l.	128	22	7	143	74	61	13	—
2	Siedlec B. l.	298	10	—	308	151	1	150	—
3	Siemianice B. l.	—	—	—	—	—	—	—	—
4	Siemianowice B. l.	152	11	2	161	25	—	25	—
5	Siemoń B. l.	189	1	2	188	160	1	159	—

*) rok 1923.

według zawodu i majątku. les professions et les biens.

Nr.	Przemysłowcy i rzemieślnicy. Industriels et artisans.	Kupcy. Marchands.		Robotnicy. Ouvriers.		Urzednicy. Employés.			Inne zawody. Autres professions.	Niewyszczególnione. Non cités.	Nr.
		Ogółem. Tout ensemble.	Z własnością nieruchomą. Avec propriété immobilière.	Ogółem. Tout ensemble.	Z własnością nieruchomą. Avec propriété immobilière.	Ogółem. Tout ensemble.	Prywatni. Privats.	Państwowi. D'état.			
	10	11	12	13	14	15	16	17	18	19	20
124	—	—	—	—	—	—	—	—	—	—	124
5	64	14	18	12	—	—	—	—	—	22	5
6	8	7	—	—	—	—	—	—	—	2	6
7	72	62	20	15	35	28	—	—	—	22	7
8	204	157	4	—	—	—	—	—	—	171	8
9	60	55	11	11	—	—	8	4	4	366	9
130	28	16	42	—	—	—	8	4	4	—	130
1	175	79	125	77	—	—	58	26	32	57	1
2	419	229	89	51	62	38	54	32	22	83	2
3	116	64	111	80	—	—	—	—	—	—	3
4	15	—	3	—	—	—	—	—	—	6	4
5	110	71	45	32	—	—	—	—	—	58	5
6	45	34	70	55	—	—	13	9	4	81	6
7	4	4	14	14	—	—	12	9	3	—	7
8	26	26	8	5	—	—	15	2	13	55	8
9	94	49	75	49	—	—	47	30	17	—	9
140	265	198	87	62	—	—	41	16	25	156	140
1	194	16	168	147	—	—	25	7	18	6	1
2	50	27	30	18	—	—	22	12	10	25	2
3	50	48	13	13	—	—	—	—	—	38	3
4	23	12	87	68	42	—	38	13	25	—	4
5	201	68	218	62	18	10	132	17	115	244	5
6	167	78	139	58	39	24	157	46	111	78	6
7	120	2	121	23	7	2	8	7	1	101	7
8	501	158	299	87	—	—	152	69	83	131	8
9	22	21	19	5	—	—	2	—	2	7	9
150	98	61	84	59	249	70	102	28	74	—	150
1	748	—	1	—	403	—	91	—	91	—	1
2	71	33	20	8	—	—	—	—	—	21	2
3	85	52	17	11	—	—	24	16	8	—	3
4	49	48	36	34	—	—	19	4	15	41	4
5	82	68	26	21	—	—	24	17	7	—	5
6	98	68	34	25	5	3	15	5	10	91	6
7	—	—	—	—	—	—	—	—	—	—	7
8	—	—	2	1	—	—	—	—	—	10	8
9	112	84	68	37	1044	959	61	35	26	30	9
160	39	21	13	10	—	—	6	—	6	18	160
1	31	20	24	15	—	—	12	5	7	2	1
2	8	6	2	2	—	—	3	1	2	144	2
3	—	—	—	—	—	—	—	—	—	—	3
4	—	—	15	4	—	—	37	29	8	83	4
5	11	6	—	—	—	—	17	13	4	—	5

III. 1. Członkowie Spółdzielni Sociétaires d'après

Nr.	Siedziba Spółdzielni. Siège de la coopérative.	Liczba członków na początku roku sprawozdawczego. Nombre de sociétaires au comencement de l'année.	W ciągu roku Au cours de l'année		Liczba członków w końcu roku sprawozdawczego. Nombre de sociétaires à la fin de l'année.	Rolnicy. Agriculteurs.			
			przybyło augmentation	ubyło diminution		Ogółem. Tout ensemble.	Właściciele ziemscy. Grands propriétaires.	Gospodarze i chatupnicy. Petits propriétaires.	Inni. Autres.
	1	2	3	4	5	6	7	8	9
166	Sierakowice B. l.	590	5	3	592	546	6	540	—
7	Sieraków B. l.	229	—	2	227	81	4	77	—
8	Skalmierzyce B. l.	182	14	8	188	91	3	88	—
9	Skoki B. l.	226	5	1	230	140	8	132	—
170	Skórcz B. l.	310	17	3	324	236	4	232	—
1	Sopoty B. l.	150	—	2	148	84	5	79	—
2	Starogard B. l.	1129	49	8	1170	880	21	859	—
3	Stary Tomyśl K. poź. i oszcz.	310	—	168	142	117	—	117	—
4	Stęszew B. l.	683	28	1	710	362	2	360	—
5	Stężycza B. l.	—	—	—	—	—	—	—	—
6	Strzałkowo B. l.	249	19	—	268	141	5	136	—
7	Strzelno B. l.	660	29	14	675	448	9	439	—
8	Sulmierzyce B. l.	587	2	3	586	494	1	493	—
9	Swarzędz B. l.	129	24	—	153	58	11	47	—
180	Szamotuły B. l.	647	66	12	701	341	13	328	—
1	Szamotuły K. poź.	266	86	17	335	153	7	146	—
2	Szubin B. l.	539	5	39	505	285	15	270	—
3	Szwarcenowo B. l.	116	3	—	119	70	12	58	—
4	Śliwice B. Śl.	1330	12	12	1330	1245	—	1245	—
5	Śmigiel B. l.	1104	44	68	1080	857	21	819	17
6	Śrem B. l.	1417	38	11	1444	929	22	907	—
7	Środa B. l.	1838	123	34	1927	1646	39	1607	—
8	Świecie B. l.	616	26	13	629	230	8	222	—
9	Tarnowo B. l.	—	—	—	—	—	—	—	—
190	Tarn. Góry B. l.	—	—	—	—	—	—	—	—
1	Tczew B. l.	37	60	11	86	25	9	16	—
2	Terespotockie B. l.	180	25	1	204	153	—	153	—
3	Trzemeszno B. l.	639	30	290	379	198	39	159	—
4	Tuchola B. l.	1455	47	22	1480	1250	16	1234	—
5	Ujście B. l.	301	—	—	301	172	1	171	—
6	Wąbrzeźno B. l.	995	7	16	986	687	11	676	—
7	Wągrówiec B. l.	1210	110	16	1304	643	32	611	—
8	Wejherowo B. kasz.	569	—	135	434	265	4	261	—
9	Wiele B. l.	492	3	1	494	472	1	471	—
200	Wieleń B. l.	759	13	11	761	605	4	601	—
1	Wielichowo B. l.	294	3	—	297	234	—	234	—
2	Więcbork B. l.	158	—	2	156	137	3	134	—
3	Witkowo B. l.	992	21	6	1007	777	19	758	—
4	Wolsztyn B. l.	455	17	—	472	268	2	266	—
5	Wronki B. l.	690	14	20	684	390	15	375	—
6	Września B. poź.	1022	31	11	1042	680	49	631	—
7	Wyrzysk B. l.	616	21	4	633	405	13	392	—

według zawodu i majątku. les professions et les biens.

	Przemysłowcy i rzemieślnicy. Industriels et artisans.		Kupcy. Marchands.		Robotnicy. Ouvriers.		Urzędnicy. Employés.			Inne zawody. Autres professions.	Niewyszczególnione. Non cités.	Nr.
	Ogółem. Tout ensemble.	Z własnością nieruchomą. Avec propriété immobilière.	Ogółem. Tout ensemble.	Z własnością nieruchomą Avec propriété immobilière.	Ogółem. Tout ensemble.	Z własnością nieruchomą Avec propriété immobilière.	Ogółem. Tout ensemble.	Prywatni. Privats.	Państwowi. D'état.			
	10	11	12	13	14	15	16	17	18	19	20	
	16	5	16	16	—	—	14	9	5	—	—	166
	47	35	9	4	—	—	—	—	—	90	—	7
	49	40	—	—	—	—	4	—	4	44	—	8
	36	26	13	12	—	—	1	—	1	40	—	9
	56	44	14	9	—	—	—	—	—	18	—	170
	18	8	15	3	—	—	—	—	—	31	—	1
	93	75	61	42	—	—	37	8	29	99	—	2
	—	—	14	14	—	—	6	—	6	5	—	3
	150	—	40	—	150	—	4	—	4	4	—	4
	—	—	—	—	—	—	—	—	—	—	—	5
	49	20	68	43	—	—	2	2	—	8	—	6
	97	81	118	107	—	—	11	2	9	1	—	7
	55	54	15	15	—	—	2	1	1	20	—	8
	49	40	17	13	—	—	18	8	10	11	—	9
	149	77	104	59	—	—	39	16	23	68	—	180
	76	53	37	25	—	—	16	6	10	53	—	1
	100	50	20	12	—	—	10	4	6	90	—	2
	22	15	4	3	20	10	3	—	3	—	—	3
	75	75	10	9	—	—	—	—	—	—	—	4
	127	120	32	23	11	7	18	1	17	35	—	5
	132	75	91	60	—	—	24	9	15	268	—	6
	192	54	70	41	—	—	19	7	12	—	—	7
	140	78	56	36	—	—	33	20	13	170	—	8
	—	—	—	—	—	—	—	—	—	—	—	9
	—	—	—	—	—	—	—	—	—	—	—	190
	10	3	39	28	—	—	—	—	—	12	—	1
	18	18	10	9	—	—	23	14	9	—	—	2
	83	39	34	26	—	—	29	19	10	35	—	3
	122	100	50	45	—	—	—	—	—	58	—	4
	82	70	3	3	44	31	—	—	—	—	—	5
	97	72	150	115	—	—	—	—	—	52	—	6
	228	162	169	125	—	—	88	45	43	176	—	7
	22	20	71	50	—	—	76	15	61	—	—	8
	—	—	21	—	—	—	—	—	—	1	—	9
	37	24	79	61	—	—	14	5	9	26	—	200
	25	7	35	33	—	—	3	2	1	—	—	1
	11	6	4	4	—	—	—	—	—	4	—	2
	104	64	27	19	—	—	34	22	12	65	—	3
	55	39	69	48	—	—	—	—	—	80	—	4
	125	102	35	24	—	—	29	14	15	105	—	5
	178	101	58	39	—	—	25	15	10	101	—	6
	77	75	63	50	—	—	21	10	11	67	—	7

III. 1. Członkowie Spółdzielni Sociétaires d'après

Nr.	Siedziba Spółdzielni. Siège de la coopérative.	Liczba członków na początku roku sprawozdawczego. Nombre de sociétaires au commencement de l'année.	W ciągu roku Au cours de l'année		Liczba członków w końcu roku sprawozdawczego. Nombre de sociétaires à la fin de l'année.	Rolnicy. Agriculteurs.			
			przybyło augmentation	ubyło diminution		Ogółem Tout ensemble.	Właściciele ziemscy. Grands propriétaires.	Gospodarze i chałupnicy. Petits propriétaires.	Inni. Autres.
29	Krotoszyn	285	36	13	308	288	4	284	—
30	Kruszwica	225	16	14	227	185	48	137	—
1	Krzywiń	141	—	4	137	130	4	126	—
2	Lubasz	190	51	6	235	180	14	166	—
3	Lubawa	272	5	1	276	249	9	240	—
4	Lubraniec	274	—	—	274	226	43	183	—
5	Lwówek	146	1	8	139	107	2	105	—
6	Łasin	104	3	1	106	82	19	63	—
7	Łobżenica	153	5	2	156	137	13	124	—
8	Miejska Górka	134	9	—	143	119	5	114	—
9	Mogilno	181	8	20	169	141	52	89	—
40	Nakło	135	1	2	134	116	19	97	—
1	Nowemiasto	125	—	3	122	104	23	81	—
2	Osieczna	130	3	46	87	58	2	56	—
3	Osieczny	63	5	21	47	40	11	29	—
4	Ostrów	102	13	19	96	73	14	55	4
5	Ostrzeszów	95	1	10	86	76	19	57	—
6	Pakość	128	1	15	114	91	14	77	—
7	Pleszew	135	—	—	135	126	8	118	—
8	Pniewy	147	4	1	150	118	13	105	—
9	Poniec	119	2	5	116	79	11	51	17
50	Poznań	173	5	13	165	138	19	119	—
1	Pszczyzna „Gleba“	373	—	—	373	331	1	323	7
2	Radziejów	53	—	—	53	48	17	31	—
3	Rawicz	139	—	24	115	108	5	103	—
4	Rogoźno	212	24	12	224	193	23	170	—
5	Sępólno	97	3	5	95	90	3	87	—
6	Sieraków	203	3	13	193	105	20	85	—
7	Skarszewy	86	—	21	65	54	9	45	—
8	Skoki	85	8	8	85	79	3	76	—
9	Strzałkowo	80	3	1	82	48	25	23	—
60	Strzelno	217	2	2	217	188	43	145	—
1	Szamotuły	230	29	26	233	201	16	183	2
2	Szubin	115	6	5	116	104	18	85	1
3	Śmigiel	258	112	12	358	329	14	315	—
4	Śrem	160	5	18	147	114	32	82	—
5	Środa	213	19	—	232	212	35	177	—
6	Świecie	115	—	—	115	109	12	97	—
7	Tczew	83	1	13	71	56	10	46	—
8	Toruń	—	—	—	—	—	—	—	—
9	Trzemeszno	122	1	5	118	96	20	76	—
70	Tuchola	115	3	9	109	92	12	80	—

według zawodu i majątku. les professions et les biens.

Przemysłowcy i rzemieślnicy. Industriels et artisans.		Kupcy. Marchands.		Robotnicy. Ouvriers.		Urzednicy. Employés.			Inne zawody. Autres professions.	Niewyszczególnione. Non cités.	Nr.
Ogółem. Tout ensemble.	Z własnością nieruchomą. Avec propriété immobilière.	Ogółem. Tout ensemble.	Z własnością nieruchomą. Avec propriété immobilière.	Ogółem. Tout ensemble.	Z własnością nieruchomą. Avec propriété immobilière.	Ogółem. Tout ensemble.	Prywatni. Privats.	Państwowi. D'état.			
4	4	2	2	—	—	—	—	—	14	—	29
10	4	18	12	—	—	14	7	7	—	—	30
2	2	2	—	—	—	3	3	—	—	—	1
7	7	13	6	—	—	35	34	1	—	—	2
2	2	6	4	—	—	5	4	1	14	—	3
15	5	12	4	—	—	16	8	8	5	—	4
7	7	12	11	—	—	13	9	4	—	—	5
—	—	6	3	—	—	5	4	1	13	—	6
1	1	14	10	—	—	—	—	—	4	—	7
8	8	5	4	—	—	8	7	1	3	—	8
—	—	10	4	—	—	18	10	8	—	—	9
2	2	10	—	—	—	2	1	1	4	—	40
1	1	9	5	—	—	4	3	1	4	—	1
13	12	6	4	—	—	10	10	—	—	—	2
3	3	—	—	—	—	4	1	3	—	—	3
—	—	13	7	—	—	3	2	1	7	—	4
1	—	7	6	—	—	—	—	—	2	—	5
12	12	2	1	—	—	9	9	—	—	—	6
—	—	5	4	—	—	4	2	2	—	—	7
1	1	11	10	—	—	6	3	3	14	—	8
3	—	—	—	—	—	—	—	—	34	—	9
11	9	8	8	—	—	—	—	—	18	—	50
—	—	8	—	—	—	—	—	—	23	—	1
—	—	3	—	—	—	2	1	1	—	—	2
1	—	—	—	—	—	6	6	—	—	—	3
5	5	7	1	—	—	15	13	2	4	—	4
—	—	5	2	—	—	—	—	—	—	—	5
14	10	15	8	—	—	—	—	—	59	—	6
2	2	3	2	—	—	—	—	—	6	—	7
3	3	1	1	—	—	2	1	1	—	—	8
13	13	5	—	—	—	9	9	—	7	—	9
2	2	8	3	—	—	19	17	2	—	—	60
3	3	2	1	—	—	11	6	5	16	—	1
1	—	7	3	—	—	1	—	1	3	—	2
5	5	6	5	—	—	10	6	4	7	—	3
6	6	1	1	—	—	8	3	5	18	—	4
—	—	12	3	—	—	8	7	1	—	—	5
2	2	2	2	—	—	2	2	—	—	—	6
3	3	5	2	—	—	3	3	—	4	—	7
—	—	—	—	—	—	8	8	—	—	—	8
9	9	5	5	—	—	—	—	—	—	—	9
5	5	3	—	—	—	9	7	2	—	—	70

III. 1. Członkowie Spółdzielni Sociétaires d'après

Nr.	Siedziba Spółdzielni. Siège de la coopérative.	Liczba członków na początku roku sprawozdawczego. Nombre de sociétaires au commencement de l'année.	W ciągu roku Au cours de l'année		Liczba członków w końcu roku sprawozdawczego. Nombre de sociétaires à la fin de l'année.	Rolnicy. Agriculteurs.				
			przybyło augmentation	ubyło diminution		Ogółem. Tout ensemble.	Właściciele ziemscy. Grands propriétaires.	Gospodarze i chałupnicy. Petits propriétaires.	Inni. Autres.	
1	2	3	4	5	6	7	8	9		
71	Wągrówiec	163	6	2	167	135	38	97	—	
2	Wieleń	43	2	2	43	21	3	18	—	
3	Więcbork	73	2	13	62	60	2	58	—	
4	Witkowo	104	11	4	111	88	10	78	—	
5	Wodzisław	—	—	—	—	—	—	—	—	
6	Wolsztyn	242	1	58	185	152	4	148	—	
7	Wronki	134	17	12	139	88	14	74	—	
8	Września	137	4	1	140	105	34	71	—	
9	Żerków	133	5	8	130	122	8	114	—	
80	Żnin	178	12	9	181	170	31	139	—	
	Razem	11707	909	815	11801	10010	1206	8752	52	
						=84,83%				
III. Spółdzielnie spożywców. Coopératives des consommateurs.										
1	Bydgoszcz Polonja	7444	273	5691	2026	284	—	—	—	
2	Chodzież Zgoda	856	46	2	900	106	—	—	—	
3	Czarnków Zgoda	2278	112	10	2380	314	—	—	—	
4	Czersk Koop. Rob. i Urz.	—	—	—	—	—	—	—	—	
5	Gniew Sp. Sp. Konsum	297	38	257	78	11	—	—	—	
6	Gniewkowo Jedność	556	45	—	601	68	—	—	—	
7	Gniezno Gniazdo	2321	522	55	2788	348	—	—	—	
8	Gniezno Kons. Urz. Polsk.	660	334	26	968	—	—	—	—	
9	Golina Samopomoc	459	104	8	555	392	—	—	—	
10	Gostyń Zgoda	7688	240	9	7919	2042	—	—	—	
1	Grodzisk Zgoda*)	—	—	—	—	—	—	—	—	
2	Grudziądz Współdz. Urzęd.	—	—	—	—	—	—	—	—	
3	Grudziądz Zgoda	2390	567	373	2584	387	—	—	—	
4	Inowrocław Sp. U. P. i K.	342	36	1	377	—	—	—	—	
5	Inowrocław Zgoda	2650	89	15	2724	—	—	—	—	
6	Janówiec „	1493	61	42	1512	260	—	—	—	
7	Jarocin „	876	26	3	899	189	—	—	—	
8	Kartuzy „	445	309	109	645	123	—	—	—	
9	Katowice Kons. Kol.	1710	4379	—	6089	—	—	—	—	
20	Kępno Kons. Urzęd. Polsk.	535	193	30	698	3	—	—	—	
1	Kępno Zgoda	—	—	—	—	—	—	—	—	
2	Kościan Sp. Sp. U. P. i K.	176	15	—	191	—	—	—	—	
3	Kościerzyna „Jedność“	510	—	47	463	—	—	—	—	
4	Koźmin Kons. Urzęd.	198	11	2	207	—	—	—	—	
5	Krotoszyn Spółdz. Urzęd.	396	14	—	410	—	—	—	—	
6	Krotoszyn Zgoda	3104	59	11	3152	570	—	—	—	
7	Król. Huta Byt	226	7	4	229	—	—	—	—	

*) połączona ze Zgodą w Poznaniu.

według zawodu i majątku. les professions et les biens.

Przemysłowcy i rzemieślnicy. Industriels et artisans.	Kupcy. Marchands.		Robotnicy. Ouvriers.		Urzędnicy. Employés.			Inne zawody. Autres professions.	Niewyszczególnione. Non cités.	Nr.
	Ogółem. Tout ensemble.	Z własnością nieruchomości. Avec propriété immobilière.	Ogółem. Tout ensemble.	Z własnością nieruchomości. Avec propriété immobilière.	Ogółem. Tout ensemble.	Prywatni. Privats.	Państwowi. D'état.			
10	11	12	13	14	15	16	17	18	19	20
—	—	11	10	—	—	10	4	6	11	—
5	4	8	8	—	—	9	4	5	—	71
1	—	1	1	—	—	—	—	—	—	2
3	3	8	4	—	—	7	3	4	5	3
—	—	—	—	—	—	—	—	—	—	4
6	2	12	7	—	—	15	6	9	—	5
7	6	8	7	—	—	18	9	9	18	6
15	8	10	7	—	—	10	9	1	—	7
—	—	3	—	—	—	—	—	—	5	8
9	—	—	—	—	—	2	2	—	—	9
—	—	—	—	—	—	—	—	—	—	80
344	256	523	313	—	—	530	397	133	394	—
=2,91%		=4,43%				=4,49%			=3,34%	
210	—	154	—	547	—	201	101	100	230	400
97	—	21	—	452	—	109	39	70	115	—
20	—	5	—	921	—	70	19	51	1050	—
—	—	—	—	—	—	—	—	—	—	—
18	—	—	—	—	—	49	25	24	—	—
50	—	8	—	365	—	28	18	10	82	—
—	—	—	—	1818	—	—	—	—	622	—
—	—	—	—	—	—	968	—	968	—	—
13	—	8	—	96	—	5	—	5	41	—
1000	—	75	—	3378	—	499	255	244	925	—
—	—	—	—	—	—	—	—	—	—	10
—	—	—	—	—	—	—	—	—	—	1
378	—	128	—	1421	—	130	82	48	140	—
—	—	—	—	—	—	377	—	377	—	—
—	—	—	—	995	—	—	—	—	1729	—
429	—	—	—	771	—	52	26	26	—	—
—	—	—	—	288	—	—	—	—	422	—
85	—	6	—	165	—	100	5	95	166	—
***) 453	—	—	—	735	—	4512	39	4473	389	—
—	—	2	—	—	—	693	16	677	—	—
—	—	—	—	—	—	—	—	—	—	20
—	—	—	—	—	—	191	6	185	—	—
—	—	—	—	—	—	—	—	—	463	—
—	—	—	—	—	—	207	55	152	—	—
—	—	—	—	—	—	410	—	410	—	—
150	—	15	—	2040	—	320	148	172	57	—
34	—	—	—	105	—	19	10	9	71	—

**) rzem. kolejowi.

III. 1. Członkowie Spółdzielni Sociétaires d'après

Nr.	Siedziba Spółdzielni. Siège de la coopérative.	Liczba członków na początku roku sprawozdawczego. Nombre de sociétaires au comencement de l'année.	W ciągu roku Au cours de l'année		Liczba członków w końcu roku sprawozdawczego. Nombre de sociétaires à la fin de l'année.	Rolnicy. Agriculteurs.			
			przybyło augmentation	ubyło diminution		Ogółem. Tout ensemble.	Właściciele ziemscy. Grands propriétaires.		Inni. Autres
							Gospodarze i chatownicy. Petits propriétaires.		
	1	2	3	4	5	6	7	8	9
28	Kruszwica Piast	947	9	7	949	146	—	—	—
9	Lidzbark Zgoda	487	57	1	543	11	—	—	—
30	Luboń Spólnia	649	344	7	986	—	—	—	—
1	Mogilno Zgoda	642	9	10	641	51	—	—	—
2	Odolanów „	—	—	—	—	—	—	—	—
3	Ostrów Sp. Sp. Prac. Kol.	748	5	43	710	—	—	—	—
4	Ostrzeszów K.Urz. „Jedność“	—	—	—	—	—	—	—	—
5	Ostrzeszów Zgoda	—	—	—	—	—	—	—	—
6	Pakość	723	18	1	740	227	—	—	—
7	Pelplin „	602	7	67	542	25	—	—	—
8	Piekary Tani Sklep	152	—	—	152	53	—	—	—
9	Pleszew Zgoda	—	—	—	—	—	—	—	—
40	Poznań Inw. Sp. Sp.	887	62	1	948	—	—	—	—
1	Poznań Kons. Prac. Pocht.	1639	3	4	1638	—	—	—	—
2	Poznań Kons. Urz. Pol.	3703	1575	19	5259	—	—	—	—
3	Poznań Sp. Sp. Prac. B-ku Zw.	780	14	294	500	—	—	—	—
4	Poznań Wojsk. Stow. Spółdz. O. K. VII	2542	429	16	2955	—	—	—	—
5	Poznań Zasp. Urz. Spółdz. Gosp.	—	—	—	—	—	—	—	—
6	Poznań Zgoda	29934	5508	672	34770	6530	—	—	—
7	Puck Spółdz. Rybacka	1047	378	—	1425	—	—	—	—
8	Radziejów Spółka Radziej.	413	1	—	414	201	—	—	—
9	Rawicz Spółdz. „Inwalida“	62	—	—	62	22	—	—	—
50	Rawicz Zgoda	—	—	—	—	—	—	—	—
1	Szamotuły Zgoda	4483	336	59	4760	164	—	—	—
2	Śmigiel „	2349	161	279	2231	680	—	—	—
3	Śrem „	3038	625	104	3559	1164	—	—	—
4	Świecie „	—	—	—	—	—	—	—	—
5	Tczew „	702	—	342	360	1	—	—	—
6	Toruń „	3532	451	—	3983	836	—	—	—
7	Wapno Jedność	242	2	1	243	—	—	—	—
8	Wągrówiec Kons. Urzęd.	276	—	—	276	—	—	—	—
9	Wejherowo Kons. Urzęd.	—	—	—	—	—	—	—	—
60	Wejherowo Zgoda	1239	469	—	1708	—	—	—	—
1	Wieleń Kons. Urzęd.	210	—	—	210	—	—	—	—
2	Wolsztyn Spółdz. Urzęd.	—	—	—	—	—	—	—	—
3	Wolsztyn Konsum	2766	35	—	2801	1190	—	—	—
4	Wronki Zgoda	211	175	—	386	4	—	—	—
5	Września „	1943	157	13	2087	539	—	—	—
6	Zbąszyń Kon. Polski	—	—	—	—	—	—	—	—
7	Znin Zgoda	2678	54	—	2732	—	—	—	—
Razem		107236	18364	8635	116965	16941	—	—	—
						=14,49%			

według zawodu i majątku. les professions et les biens.

Przemysłowcy i rzemieślnicy. Industriels et artisans.	Kupcy. Marchands.		Robotnicy. Ouvriers.		Urzednicy. Employés.			Inne zawody. Autres professions.	Niewyszczególnione. Non cités.	Nr.
	Ogółem. Tout ensemble.	Z własnością nieruchomą. Avec propriété immobilière.	Ogółem. Tout ensemble.	Z własnością nieruchomą. Avec propriété immobilière.	Ogółem. Tout ensemble.	Prywatni. Privats	Państwowi. D'état.			
—	—	—	—	520	—	—	—	283	—	28
148	—	—	—	384	—	—	—	—	—	9
—	—	—	—	894	—	—	—	92	—	30
—	—	—	—	311	—	—	—	279	—	1
—	—	—	—	—	—	—	—	—	—	2
—	—	—	—	—	—	710	—	710	—	3
—	—	—	—	—	—	—	—	—	—	4
—	—	—	—	—	—	—	—	—	—	5
—	—	—	—	364	—	—	—	149	—	6
—	—	—	—	310	—	—	—	86	—	7
121	—	—	—	85	—	—	—	8	—	8
6	—	—	—	—	—	—	—	—	—	9
74	—	58	—	88	—	380	88	292	194	40
—	—	—	—	—	—	1636	—	1636	2	1
—	—	—	—	—	—	5259	—	5259	—	2
—	—	—	—	—	—	500	500	—	—	3
—	—	—	—	—	—	—	—	—	—	4
—	—	—	—	—	—	—	—	—	—	5
—	—	—	—	—	—	—	—	—	—	6
6297	—	528	—	13098	—	2320	2140	180	5997	7
—	—	—	—	—	—	—	—	—	** 1425	8
—	—	—	—	65	—	28	22	6	10	9
110	—	—	—	—	—	13	—	13	20	9
4	—	1	—	2	—	—	—	—	—	50
—	—	—	—	—	—	—	—	—	—	1
—	—	—	—	3696	—	—	—	—	900	2
—	—	—	—	830	—	—	—	—	721	3
—	—	—	—	1777	—	—	—	—	618	4
—	—	—	—	—	—	—	—	—	—	5
54	—	27	—	69	—	82	21	61	127	6
—	—	—	—	1932	—	—	—	—	1215	7
—	—	—	—	219	—	24	11	13	—	8
—	—	—	—	—	—	276	—	276	—	9
—	—	—	—	—	—	—	—	—	—	8
—	—	—	—	—	—	—	—	—	—	9
—	—	—	—	—	—	—	—	—	1708	60
—	—	—	—	—	—	210	16	194	—	1
—	—	—	—	—	—	—	—	—	—	2
196	—	5	—	1367	—	43	10	33	—	3
—	—	—	—	71	—	—	—	—	311	4
268	—	—	—	982	—	97	15	82	201	5
—	—	—	—	—	—	—	—	—	—	6
—	—	—	—	—	—	—	—	—	2732	7
10215	—	1041	—	41161	—	20518	3667	16851	24827	2262
=8,73%	—	=0,89%	—	=35,19%	—	=17,54%	—	=21,23%	=1,93%	—

III. 1. Członkowie Spółdzielni Sociétaires d'après

Nr.	Siedziba Spółdzielni. Siège de la coopérative.	Liczba członków na początku roku sprawozdawczego. Nombre de sociétaires au comencement de l'année.	W ciągu roku Au cours de l'année		Liczba członków w końcu roku sprawozdawczego. Nombre de sociétaires à la fin de l'année.	Rolnicy. Agriculteurs.				
			przybyło augmentation	ubyło diminution		Ogółem. Tout ensemble.	Właściciele ziemscy. Grands propriétaires.	Gospodarze i chłapnicy. Petits propriétaires.	Inni. Autres.	
	1	2	3	4	5	6	7	8	9	
IV. Spółdzielnie różne. Coopératives divers.										
a) Spółdzielnie mleczarskie. Laiteries coopératives.										
1	Gostyń Mlecz.	15	—	—	15	15	15	—	—	
2	Gostyczyn Spółk. mlecz.	32	—	—	32	32	—	32	—	
3	Grodzisk Mlecz. spółk.	12	—	—	12	12	—	—	12	
4	Kruszwica Spółk. mlecz.	24	2	—	26	26	5	21	—	
5	Lisewo Mlecz. spółk.	33	—	—	33	33	—	—	33	
6	Ostrów Spółka mlecz.	16	—	1	15	15	15	—	—	
7	Pelplin Mlecz i piek. par.	84	2	—	86	86	86	—	—	
8	Poznań Polska mlecz. spółk.	140	—	7	133	133	—	—	133	
9	Rakowice Spółdz. mlecz.	10	—	—	10	10	10	—	—	
	Razem	366	4	8	362	362	131	53	178	
b) Spółdzielnie szewskie. Coopératives de cordonnier.										
1	Lubawa Spółka szewska	—	—	—	—	—	—	—	—	
2	Ostrów Spółka szewska	91	—	4	87	7	—	7	—	
3	Poznań Sp. kup. cech. obuwn.	141	1	—	142	—	—	—	—	
4	Śrem Spółka zak. i sprzed. skór sur. i odp.	84	—	2	82	—	—	—	—	
	Razem	316	1	6	311	7	—	7	—	
c) Spółdzielnie piekarskie. Boulangeries coopératives.										
1	Ostrów Spółdz. piek.	34	—	—	34	—	—	—	—	
2	Ostrzeszów Spółdz. piek.	—	—	—	—	—	—	—	—	
3	Poznań „Ceres“ Piek. spółdz.	290	1	7	284	—	—	—	—	
4	Poznań Spółdz. piek.	108	6	14	100	—	—	—	—	
	Razem	432	7	21	418	—	—	—	—	
d) Spółdzielnie budowlane. Coopératives de batiment.										
1	Grudziądz „Bazar“*)	143	—	—	143	37	25	12	—	
2	Ostrów Urzęd. związek bud.	370	19	37	352	—	—	—	—	
3	Poznań „Pomoc“	107	—	—	107	—	—	—	—	
4	Poznań Sp. bud. ogóln. użyt.	376	—	3	373	—	—	—	—	
5	Poznań Sp. bud. polsk. urzęd.	1264	35	48	1251	—	—	—	—	
6	Rawicz Spółdz. mieszk. urzęd.	260	6	—	266	—	—	—	—	
	Razem	2520	60	88	2492	37	25	12	—	

*) rok 1923.

według zawodu i majątku. les professions et les biens.

Przemysłowcy i rzemieślnicy. Industriels et artisans.	Kupcy. Marchands.		Robotnicy. Ouvriers.		Urzędnicy. Employés.			Inne zawody. Autres professions.	Niewyszczególnione. Non cités.	Nr.
	Ogółem. Tout ensemble.	Z własnością nieruchomą. Avec propriété immobilière.	Ogółem. Tout ensemble.	Z własnością nieruchomą. Avec propriété immobilière.	Ogółem. Tout ensemble.	Prywatni. Privats.	Państwowi. D'état.			
10	11	12	13	14	15	16	17	18	19	20
—	—	—	—	—	—	—	—	—	—	—
—	—	—	—	—	—	—	—	—	—	1
—	—	—	—	—	—	—	—	—	—	2
—	—	—	—	—	—	—	—	—	—	3
—	—	—	—	—	—	—	—	—	—	4
—	—	—	—	—	—	—	—	—	—	5
—	—	—	—	—	—	—	—	—	—	6
—	—	—	—	—	—	—	—	—	—	7
—	—	—	—	—	—	—	—	—	—	8
—	—	—	—	—	—	—	—	—	—	9
—	—	—	—	—	—	—	—	—	—	—
—	—	—	—	—	—	—	—	—	—	—
—	—	—	—	—	—	—	—	—	—	—
—	—	—	—	—	—	—	—	—	—	—
—	—	—	—	—	—	—	—	—	—	—
—	—	—	—	—	—	—	—	—	—	—
80	—	—	—	—	—	—	—	—	—	1
142	—	—	—	—	—	—	—	—	—	2
54	26	10	9	—	—	3	—	3	15	3
276	26	10	9	—	—	3	—	3	15	4
—	—	—	—	—	—	—	—	—	—	—
—	—	—	—	—	—	—	—	—	—	—
—	—	—	—	—	—	—	—	—	—	—
—	—	—	—	—	—	—	—	—	—	—
—	—	—	—	—	—	—	—	—	—	—
—	—	—	—	—	—	—	—	—	—	—
34	26	—	—	—	—	—	—	—	—	1
—	—	—	—	—	—	—	—	—	—	2
—	—	271	—	—	—	9	9	—	4	3
100	32	—	—	—	—	—	—	—	—	4
134	58	271	—	—	—	9	9	—	4	—
—	—	—	—	—	—	—	—	—	—	—
—	—	—	—	—	—	—	—	—	—	—
33	—	37	—	2	—	—	—	—	34	1
—	—	—	—	—	—	—	—	—	—	2
—	—	—	—	—	—	—	—	—	—	—
—	—	—	—	—	—	—	—	—	—	—
284	11	30	14	—	—	—	—	—	59	3
—	—	—	—	—	—	—	—	—	—	4
—	—	—	—	—	—	—	—	—	—	5
—	—	—	—	—	—	—	—	—	—	6
—	—	—	—	—	—	—	—	—	—	—
317	11	67	14	2	—	1869	—	1869	200	—

III. 2. Wkłady oszczędnościowe w Spółdzielniach kredytowych.

Dépôts dans les coopératives de crédit.

Nr.	Spółdzielnia. Coopérative.	Liczba rach. wkładowych: Nombre des comptes des dépôts:	Rachunek wkładów według wysokości: Les comptes des dépôts se montaient:							Ruch wkładów. Mouvement des dépôts.				Ilość rachunków wkład. wykaz. stopę Nombre des comptes des dépôts à pourcentage.		Najwyższy wkład wynosi: Dépôt maximal:		Stopy proc. płacone w ciągu roku od wkładów. Pourcentages payés.		Nr.
			do 100 zł	100 — 300 zł	300 — 1000 zł	1000 — 2000 zł	2000 — 5000 zł	5000 — 10000 zł	ponad 10000 zł plus de	w ciągu roku au cours de l'année		najwyższa: maximal:	najniższa: minimal:	Najwyższy wkład wynosi: Dépôt maximal:	najniższa: minimal:	najwyższa: maximal:				
										wpłacono: versements:	wypłacono: payements:						%	%		
			3	4	5	6	7	8	9	10	11	12	13	14	15	16				
										zł	gr	zł	gr	zł	gr	%	%			
1	Barcin B. I.	175	172	1	2	—	—	—	—	3452	43	1633	62	8	1	429	00	10	18	1
2	Bnin B. I.	299	290	7	2	—	—	—	—	3654	07	1265	41	299	—	406	50	10	10	2
3	Borek B. I.	96	60	20	15	1	—	—	—	25763	48	10925	25	76	20	1768	00	10	20	3
4	Borzyszkowy B. I.	—	—	—	—	—	—	—	—	—	—	—	—	—	—	—	—	—	—	4
5	Brenno B. I.	205	204	—	1	—	—	—	—	768	73	53	64	205	—	444	00	15	15	5
6	Brodnica B. poż.	171	126	14	16	4	9	2	—	149514	78	96124	06	38	42	10000	00	12	14	6
7	Brusy B. I.	673	659	8	6	—	—	—	—	21966	18	14846	61	17	295	600	00	12	15	7
8	Buk B. I.	3	—	3	—	—	—	—	—	1539	96	686	38	3	—	274	75	8	18	8
9	Bukowiec (górnny) B. I.	341	337	2	2	—	—	—	—	3033	92	694	34	100	241	350	40	8	15	9
10	Bukowiec (now.) B. I.	104	103	—	1	—	—	—	—	3357	15	070	—	1	103	325	00	5	18	10
1	Bydgoszcz B. I.	2174	1920	155	45	39	14	1	—	79603	89	16750	47	24	2150	6000	00	10	18	1
2	Bydgoszcz B. przem.	—	—	—	—	—	—	—	—	—	—	—	—	—	—	—	—	—	—	2
3	Chełmce B. I.	51	49	—	2	—	—	—	—	—	—	—	1	50	600	00	6	10	3	
4	Chełmno B. I.	66	62	3	—	—	1	—	—	45093	84	36689	54	6	60	2015	00	15	18	4
5	Chełmno B. Chełm.	970	894	34	32	5	3	2	—	114688	41	82462	85	76	894	5508	00	10	18	5
6	Chełmża B. I.	3370	2670	590	90	18	1	1	—	211758	09	225095	88	10	2600	6387	00	10	18	6
7	Chmielno B. I.	388	384	3	1	—	—	—	—	2441	35	487	92	387	1	900	00	10	20	7
8	Chodzież B. Nadn.	966	951	4	5	3	2	—	1	66892	03	5758	65	1	5	47500	00	10	18	8
9	Chojnice Bv.	—	—	—	—	—	—	—	—	—	—	—	—	—	—	—	—	—	—	9
20	Chrzypsko B. I.	475	471	3	1	—	—	—	—	1748	71	346	18	475	—	352	01	12	12	20
1	Chwałkowo B. I.	184	179	3	—	2	—	—	—	3678	66	1	66	—	—	1743	41	12	18	1
2	Cieszyn B. kred.	197	29	83	78	5	1	1	—	86192	00	22230	00	85	112	6000	00	12	14	2
3	Czarnków B. I.	83	59	8	13	2	1	—	—	25368	09	10301	90	2	81	2081	71	12	36	3
4	Czempiń B. I.	211	192	11	7	—	1	—	—	35564	51	19905	61	38	65	4556	70	20	—	4
5	Czerniejewo B. I.	—	—	—	—	—	—	—	—	—	—	—	—	—	—	—	—	—	—	5
6	Czersk B. I.	39	32	4	1	1	—	1	—	27186	19	15575	93	2	5	9115	24	12	20	6
7	Dakowy Mokre B. I.	—	—	—	—	—	—	—	—	—	—	—	—	—	—	—	—	—	—	7
8	Dobrzyca B. I.	—	—	—	—	—	—	—	—	—	—	—	—	—	—	—	—	—	—	8
9	Dolsk B. I.	452	445	5	2	—	—	—	—	2956	35	590	92	40	412	839	74	14	16	9
30	Droszew B. I.	177	172	3	2	—	—	—	—	1230	91	2	25	174	3	416	23	12	—	30
1	Drzycim B. I.	2	2	—	—	—	—	—	—	278	86	—	—	2	—	50	00	10	10	1
2	Dubin B. I.	9	8	—	1	—	—	—	—	435	90	0	21	9	—	425	00	18	18	2
3	Duszniki B. I.	24	24	—	—	—	—	—	—	4	62	0	09	—	—	1	59	—	—	3
4	Działdowo B. I.	700	595	90	10	4	1	—	—	199076	44	183176	68	10	40	4000	00	12	18	4
5	Gąsawa B. I.	8	2	1	3	2	—	—	—	3205	92	1415	00	1	7	1600	00	12	18	5
6	Gębice B. I.	285	272	10	2	1	—	—	—	8860	41	4168	70	285	—	1262	80	12	12	6
7	Gniew B. I.	10	6	3	—	1	—	—	—	3881	04	1249	78	—	—	—	—	15	18	7
8	Gniewkowo B. I.	30	26	1	1	1	1	—	—	8451	99	2212	03	—	—	—	—	10	12	8
9	Gnieszno B. kred.	428	359	33	24	6	6	—	—	112292	57	62584	01	126	68	4069	00	12	16	9
40	Gnieszno B. poż.	*)—	—	—	—	—	—	—	—	783356	78	614074	25	—	—	21325	00	10	20	40

*) 7781 rachunków niewyszczególnionych

III. 2. Wkłady oszczędnościowe w Spółdzielniach kredytowych.

Dépôts dans les coopératives de crédit.

Nr.	Spółdzielnia. Coopérative.	Rachunek wkładów według wysokości: Les comptes des dépôts se montaient:								Ruch wkładów. Mouvement des dépôts				Ilość rachunków wkład. wykaz. stopy Nombre des comptes des dépôts a pourcentage.	Najwyższy wkład wynosi: Dépôt maximal:		Stopy proc. płacone w ciągu roku od wkładów. Pourcentages payés.		Nr.
										w ciągu roku au cours de l'année					Najwyższa: maximal:	Najniższa: minimal:	Najwyższa: min. mal:	Najwyższa: maximal:	
		do 100 zł	100 — 300 zł	300 — 1000 zł	1000 — 2000 zł	2000 — 5000 zł	5000 — 10000 zł	ponad 10000 zł plus de	wpłacono: versements:	wypłacono: payements:			zł						
41	Golejewo B. l.	271	271	—	—	—	—	—	1946	49	1650	00	271	—	65	65	20	20	41
2	Golina B. l.	22	15	—	6	1	—	—	5888	01	2418	08	22	—	12	3 70	15	—	2
3	Golub B. l.	125	119	1	2	2	1	—	6638	55	1768	42	125	—	2200	00	18	20	3
4	Gołańcz B. l.	779	749	14	6	4	6	—	55094	27	27256	16	50	729	3060	00	12	18	4
5	Gostyczyn B. l.	353	352	1	—	—	—	—	122	92	081	3	350	—	125	00	10	18	5
6	Gostyń B. poż.	2024	1956	35	26	5	2	—	67785	06	31467	50	1956	68	5000	00	12	18	6
7	Gościeszyn B. „Ul”.	74	71	1	1	—	1	—	3081	69	44	00	8	2	2750	00	—	—	7
8	Górzno B. l.	170	167	2	1	—	—	—	1256	35	172	82	9	161	508	37	4	20	8
9	Grabów B. l.	136	127	6	3	—	—	—	90623	21	72030	64	1	6	800	00	10	22	9
50	Grodzisk B. l.	286	274	3	8	1	—	—	15462	20	9822	14	—	—	2000	00	10	15	50
1	Gruczno B. l.	183	182	1	—	—	—	—	661	37	253	77	15	9	186	06	9	15	1
2	Grudziądz B. l.	398	382	15	—	—	1	—	12454	99	89225	52	21	377	3733	30	18	24	2
3	Inowrocław B. l.	2603	2377	117	72	21	12	1	34227	61	23334	78	334	785	20000	00	8	—	3
4	Janówiec B. l.	617	587	17	10	2	1	—	47971	25	26158	66	78	53	5000	00	20	30	4
5	Jaraczew B. l.	10	9	1	—	—	—	—	755	24	—	—	10	—	300	00	15	15	5
6	Jarocin K. poż. i oszcz.	130	93	18	13	5	—	1	33977	25	5481	74	130	—	10125	00	10	15	6
7	Jeżewo B. l.	5	5	—	—	—	—	—	167	10	—	—	2	3	100	00	8	10	7
8	Jutrosin B. l.	353	351	2	—	—	—	—	1380	39	722	75	341	12	220	00	15	18	8
9	Kamieniec B. k. wł.	162	161	—	1	—	—	—	771	30	002	162	—	—	650	12	16	20	9
60	Kartuzy B. l.	—	—	—	—	—	—	—	—	—	—	—	—	—	—	—	—	—	60
1	Katowice B. l.	848	285	261	268	18	13	3	19056	04	—	—	563	285	8000	00	10	24	1
2	Kaźmierz B. l.	49	48	—	—	1	—	—	4600	16	3461	00	49	—	1139	00	12	12	2
3	Kcynia B. l.	623	492	108	16	5	2	—	1070	74	91205	21	—	—	2000	00	9	18	3
4	Kępno B. kup.	309	298	6	4	1	—	—	—	—	—	—	—	—	1010	09	12	18	4
5	Kępno B. l.	2007	1899	61	35	8	3	1	—	—	—	—	—	—	9040	50	12	20	5
6	Kielno B. l.	—	—	—	—	—	—	—	—	—	—	—	—	—	—	—	—	—	6
7	Kielpin B. l.	—	—	—	—	—	—	—	—	—	—	—	—	—	—	—	—	—	7
8	Klecko B. l.	72	70	2	—	—	—	—	—	—	—	—	—	—	277	00	15	24	8
9	Kobylin B. l.	80	57	10	13	—	—	—	19643	90	11788	19	74	6	854	67	10	—	9
70	Komórsk (Wielki) B. l.	1	1	—	—	—	—	—	53	00	—	—	1	—	53	00	12	12	70
1	Koronowo B. kred.	307	300	6	1	—	—	—	5532	46	3637	91	47	260	360	10	10	18	1
2	Koronowo B. l.	78	62	11	4	1	—	—	7950	25	3207	74	65	13	1020	03	10	15	2
3	Kostrzyn B. l.	16	16	—	—	—	—	—	—	—	—	—	—	—	—	—	—	—	3
4	Kościan B. kup. przem.	65	39	10	13	3	—	—	22493	96	10877	16	—	—	1660	00	8	15	4
5	Kościan B. l.	3109	3029	43	28	4	2	1	22103	85	130315	14	1575	417	20000	00	10	18	5
6	Kościerzyna B. l.	32	14	14	4	—	—	—	8508	82	6322	89	17	4	1000	00	12	15	6
7	Kowalewo B. l.	—	—	—	—	—	—	—	—	—	—	—	—	—	—	—	—	—	7
8	Koźmin B. Koźm.	178	156	14	3	1	4	—	64204	12	40300	70	178	—	5000	00	24	24	8
9	Kórnik B. l.	18	9	5	4	—	—	—	3635	23	420	84	5	5	1000	00	8	20	9
80	Krobia B. l.	528	512	10	5	1	—	—	5951	26	712	48	4	144	1230	00	12	15	80

III. 2. Wkłady oszczędnościowe w Spółdzielniach kredytowych.

Dépôts dans les coopératives de crédit.

Nr.	Spółdzielnia Coopérative	Liczba rach. wkładowych: Nombre des comptes des dépôts:	Rachunek wkładów według wysokości: Les comptes des dépôts se montaient:							Ruch wkładów. Mouvement des dépôts				Ilość rachunków wkład. wykaz. stopę Nombre des comptes des dépôts à pourcentage.		Najwyższy wkład wynosi: Dépôt maximal:		Stopy proc. płacone w ciągu roku od wkładów. Pourcentages payés.		Nr.
			do 100 zł à	100 — 300 zł	300 — 1000 zł	1000 — 2000 zł	2000 — 5000 zł	5000 — 10000 zł	ponad 10000 zł plus de	w ciągu roku au cours de l'année		najwyższa: maximal:	najniższa: minimal:	zł	gr	zł	gr	%	%	
										wpłacono: versements:	wypłacono: payements:									
1	2	3	4	5	6	7	8	9	10	11	12	13	14	15	16					
81	Krotoszyn B. kup.	175	108	38	17	11	—	—	1	83175	27	41046	22	94	81	11132	65	15	20	81
2	Krotoszyn B. l.	216	149	27	19	13	5	3	—	—	—	—	—	—	—	10000	00	10	20	2
3	Król. Huta B. l.	967	901	33	22	7	3	—	1	229928	15	98181	47	5	420	80000	00	10	15	3
4	Kruszwica B. l.	527	499	12	10	2	4	—	—	157093	63	133380	90	4	523	3707	77	10	18	4
5	Krzywiń B. l.	660	644	9	5	2	—	—	—	11426	00	2872	00	141	42	2000	00	10	20	5
6	Książ B. l.	160	157	1	1	1	—	—	—	4946	73	2290	66	146	14	1267	50	12	20	6
7	Książ K. poz. i oszcz.	113	101	5	5	1	—	1	—	12217	71	4729	59	101	12	2069	53	12	20	7
8	Kwilcz B. l.	159	156	2	1	—	—	—	—	893	90	—	—	159	—	500	00	10	10	8
9	Leszno B. kred.	—	—	—	—	—	—	—	—	—	—	—	—	—	—	—	—	—	—	9
90	Leszno B. l.	578	534	13	14	10	6	1	—	98652	31	43854	01	28	482	6081	00	18	24	90
1	Lipinki B. l.	188	187	1	—	—	—	—	—	259	87	0	17	186	2	200	00	4	12	1
2	Lipusz B. l.	779	733	38	7	—	1	—	—	7322	74	587	39	7	—	5000	00	15	18	2
3	Lisewo B. l.	611	526	82	3	—	—	—	—	10224	19	7104	08	—	—	—	—	12	20	3
4	Lubasz B. l.	318	309	3	5	1	—	—	—	6624	08	1138	28	4	7	1773	18	8	30	4
5	Lubawa B. l.	1031	1014	14	2	—	1	—	—	44432	69	13001	17	10	55	4000	00	9	24	5
6	Lubichowo B. l.	156	150	5	1	—	—	—	—	2246	05	87	51	6	3	1000	00	15	20	6
7	Lubiewo B. l.	373	361	7	3	2	—	—	—	13454	20	6579	39	367	6	1578	00	15	18	7
8	Lubliniec B. l.	34	22	3	6	2	—	1	—	75866	55	47722	11	5	20	6000	00	12	15	8
9	Lwówek B. l.	348	345	2	—	1	—	—	—	10811	87	4676	30	348	—	2000	00	18	18	9
100	Łabiszyn B. l.	110	105	—	5	—	—	—	—	4761	94	410	55	110	—	1000	00	18	18	100
1	Łasin B. l.	294	250	42	1	—	1	—	—	15815	07	6260	32	168	45	5000	00	12	15	1
2	Łęg B. l.	14	2	6	5	—	1	—	—	9908	75	1801	00	14	—	4000	00	15	18	2
3	Łobżenica B. l.	795	775	7	7	3	3	—	—	61053	04	23546	19	12	5	3000	00	12	20	3
4	Margonin B. l.	472	467	2	2	1	—	—	—	3982	85	1243	66	3	469	1800	00	8	16	4
5	Mchy B. l.	310	298	9	3	—	—	—	—	2291	41	253	86	25	4	754	03	4	25	5
6	Michorzewo B. l.	—	—	—	—	—	—	—	—	—	—	—	—	—	—	—	—	—	—	6
7	Miejska Górka B. l.	55	42	7	5	1	—	—	—	8860	52	1599	31	3	6	2000	00	18	20	7
8	Mieszków B. l.	9	8	1	—	—	—	—	—	1706	19	907	50	1	8	200	00	8	18	8
9	Mieścisko B. l.	186	180	1	5	—	—	—	—	2630	47	371	14	3	7	716	10	12	18	9
110	Międzychód B. l.	23	14	6	2	—	1	—	—	13983	43	9265	67	3	14	—	—	15	18	110
1	Mikstat B. l.	548	540	8	—	—	—	—	—	1969	36	307	26	548	—	252	00	18	18	1
2	Miłostaw B. l.	102	81	11	8	2	—	—	—	27648	72	18048	61	54	29	1465	82	9	36	2
3	Mogilno B. l.	927	899	16	7	4	1	—	—	27839	74	12915	40	3	924	2437	49	12	18	3
4	Mosina B. l.	40	36	3	1	—	—	—	—	2366	63	1286	22	40	—	365	90	10	10	4
5	Mrocza B. l.	144	142	1	1	—	—	—	—	—	165	83	1	7	400	00	12	18	5	
6	Mur. Gośliny B. l.	54	51	2	1	—	—	—	—	831	21	1805	5	6	—	348	69	10	12	6
7	Nakło B. l.	33	17	9	5	1	1	—	—	17513	42	9580	50	33	—	2041	91	10	18	7
8	Nekla B. l.	—	—	—	—	—	—	—	—	—	—	—	—	—	—	—	—	—	—	8
9	Nowe B.	10	10	—	—	—	—	—	—	7	61	—	—	10	—	10	00	12	12	9
120	Nowemiasz B. l.	51	50	—	—	—	—	1	—	90334	79	40601	74	2	—	5480	06	12	24	120

III. 2. Wkłady oszczędnościowe w Spółdzielniach kredytowych.

Dépôts dans les coopératives de crédit.

Nr.	Spółdzielnia. Coopérative.	Liczba rach. wkładowych: Nombre des comptes des dépôts:	Rachunek wkładów według wysokości: Les comptes des dépôts se montaient:							Ruch wkładów. Mouvement des dépôts.				Ilość rachunków wkład. wykaz. stopy Nombre des comptes des dépôts à pourcentages		Stopy proc. płacone w ciągu roku od wkładów. Pourcentages payés.		Nr.				
										w ciągu roku au cours de l'année				Najwyższy wkład wynosi: Dépôt maximal:		Stopy proc. płacone w ciągu roku od wkładów. Pourcentages payés.						
			do 100 zł	100 — 300 zł	300 — 1000 zł	1000 — 2000 zł	2000 — 5000 zł	5000 — 10000 zł	ponad 10000 zł plus de	wpłacono: versements:	wypłacono: payements:	najwyższa: minimal:	najniższa: maximal:	Najwyższy wkład wynosi: Dépôt maximal:	najniższa: minimal:	najwyższa: maximal:						
			1	2	3	4	5	6	7	8	9	10	11	12	13	14	15	16				
												zł	gr	zł	gr	zł	gr	%	%			
121	Oborniki B. l.	189	185	—	2	—	2	—	—	—	—	83445	09	60537	48	6	169	3000	65	10	18	121
2	Obra B. l.	2	1	—	1	—	—	—	—	—	—	792	55	33	56	1	1	700	00	12	15	2
3	Odolanów B. l.	—	—	—	—	—	—	—	—	—	—	—	—	—	—	—	—	—	—	—	—	3
4	Odolanów K. poż.	—	—	—	—	—	—	—	—	—	—	—	—	—	—	—	—	—	—	—	—	4
5	Ołobok B. l.	64	63	1	—	—	—	—	—	—	—	271	15	—	—	2	5	202	90	7	20	5
6	Opalenica B. l.	—	—	—	—	—	—	—	—	—	—	—	—	—	—	—	—	—	—	—	—	6
7	Ośieczna B. l.	330	318	5	5	1	1	—	—	—	—	13363	75	3706	06	311	19	3374	01	15	18	7
8	Osiek B. l.	220	213	3	2	1	1	—	—	—	—	6436	36	1384	55	1	3	2103	00	12	18	8
9	Ostroróg B. l.	19	16	—	3	—	—	—	—	—	—	2370	39	213	05	19	—	675	00	15	15	9
130	Ostrów B. kup.	1750	1690	26	16	7	8	3	—	—	—	387399	65	243889	49	721	1029	6201	21	10	15	130
1	Ostrów K. poż.	251	178	37	19	9	7	—	—	—	—	398695	58	328400	00	21	64	10000	00	10	18	1
2	Ostrzeszów B. l.	—	—	—	—	—	—	—	—	—	—	—	—	—	—	—	—	—	—	10	16	2
3	Otorowo B. l.	—	—	—	—	—	—	—	—	—	—	—	—	—	—	—	—	—	—	—	—	3
4	Pakość B. l.	1290	1204	85	1	—	—	—	—	—	—	5358	69	3713	14	—	—	740	00	10	15	4
5	Pelplin B. l.	905	878	15	10	2	—	—	—	—	—	69988	43	57473	24	35	870	1958	62	3	10	5
6	Pępowo B. l.	155	152	3	—	—	—	—	—	—	—	918	37	373	91	155	—	149	73	12	12	6
7	Piaski B. l.	192	187	2	3	—	—	—	—	—	—	3062	92	1301	30	192	—	329	94	24	24	7
8	Pleszew B. kup.	83	69	6	6	—	2	—	—	—	—	109620	54	99858	95	75	8	2850	00	10	20	8
9	Pleszew B. poż.	309	245	38	22	4	—	—	—	—	—	247528	70	221366	04	68	86	1213	50	8	18	9
140	Pniewy B. kred.	445	428	9	7	1	—	—	—	—	—	12584	56	7123	30	445	—	1800	00	18	20	140
1	Pobiedziska B. l.	53	46	7	—	—	—	—	—	—	—	8420	66	6749	06	14	17	269	83	10	15	1
2	Pogorzela B. l.	64	63	1	—	—	—	—	—	—	—	772	71	0	65	64	—	167	00	18	18	2
3	Poniec B. l.	542	501	21	19	1	—	—	—	—	—	27424	42	12158	73	9	12	1797	70	8	20	3
4	Poznań B. l.	192	119	30	28	8	4	3	—	—	—	435377	64	375878	42	57	123	7418	00	10	14	4
5	Poznań B. poż.	1379	1161	143	53	12	8	1	—	—	—	519843	06	443591	35	52	262	15000	00	10	18	5
6	Poznań B. Włkp.	49	33	3	6	—	5	2	—	—	—	130006	44	89653	29	1	48	9793	89	—	—	6
7	Poznań B. wz. p.	280	248	23	8	—	1	—	—	—	—	33846	87	21089	93	18	123	2543	42	9	27	7
8	Przemęt B. l.	188	184	3	1	—	—	—	—	—	—	1802	80	355	58	150	38	327	00	14	18	8
9	Pszczyzna B. l.	205	110	37	35	14	5	2	—	—	—	2285234	38	172564	38	152	53	23270	00	12	18	9
150	Puck B. Puck	—	—	—	—	—	—	—	—	—	—	—	—	—	—	—	—	—	—	—	—	150
1	Radzyń B. l.	2	—	1	—	—	1	—	—	—	—	—	—	—	2	—	—	4100	00	—	—	1
2	Raszków B. l.	995	989	2	3	1	—	—	—	—	—	5142	88	2009	86	146	27	1400	00	4	20	2
3	Rawicz B. l.	117	90	12	11	2	2	—	—	—	—	19922	50	1363	93	89	28	3000	00	18	20	3
4	Rogowo B. l.	234	222	6	3	2	1	—	—	—	—	19786	40	12594	79	19	214	2100	00	12	18	4
5	Rogoźno B. l.	28	17	6	4	1	—	—	—	—	—	8161	22	3993	77	5	23	1084	00	10	16	5
6	Rozdrażewo B. l.	—	—	—	—	—	—	—	—	—	—	—	—	—	—	—	—	—	—	—	—	6
7	Rusko B. l.	—	—	—	—	—	—	—	—	—	—	—	—	—	—	—	—	—	—	—	—	7
8	Rybnik B. l.	208	144	25	22	3	8	3	—	—	—	190058	75	76145	41	17	11	24760	00	12	18	8
9	Ryczywół K. poż.	27	24	1	—	2	—	—	—	—	—	5371	36	2752	28	27	—	1535	00	9	9	9
160	Sępólno B. l.	42	20	11	8	2	—	1	—	—	—	25749	74	13893	42	1	41	6340	00	—	—	160

III. 3. a. Udziały, pożyczki i dywidendy w Spółdzielniach kredytowych z nieograniczoną odpowiedzialnością.

Parts sociaux, prêts et dividendes dans les Coopératives de crédit à responsabilité illimitée.

Nr.	Spółdzielnia. Coopérative.	Wysokość udziału członka. Montant d'une part sociale de chaque membre	Wysokość pożyczki dozwolonej przez Walne Zgromadzenie. Montant du prêt accordé par assemblée plénière.	Najwyższa pożyczka. Prêt maximal.	Liczba weksli przy końcu roku Nombre des lettres de change à la fin de l'année.		Pożyczono w ciągu roku. La somme de prêts.	Stopa procentowa od weksli.*) Pourcentage de lettres de change.		Dywidenda.**) Dividende.	Liczba członków bez pożyczek. Nombre des membres sans prêts.	Nr.
					Sola - weksle. Billets à l'ordre.	Prima - weksle. Lettres de change.		najniższa minimal	najwyższa maximal			
		zł	zł	zł	5	6	zł gr	%	%	%		
1	Barcin B. l.	300	800	800	—	21	53629 74	—	24	—	257	1
2	Bnin B. l.	500	2000	1000	9	15	15463 75	20	24	—	437	2
3	Borek B. l.	500	10000	500	67	—	116745 16	20	24	—	790	3
4	Borzyszkowy B. l.	200	3000	300	33	5	78 66	12	14	—	326	4
5	Brenno B. l.	50	800	733	7	—	4537 70	—	24	—	187	5
6	Brodnica B. Poż.	3000	10000	10000	—	164	1885130 59	—	20	—	730	6
7	Brusy B. l.	200	4000	4000	9	38	209280 56	—	20	—	1600	7
8	Buk B. l.	50	500	600	16	2	—	—	24	—	1000	8
9	Bukowiec B. l. górny	500	775	775	13	—	2959 00	12	24	—	527	9
10	Bukowiec B. l. nowot.	50	500	500	—	2	4930 00	—	24	—	70	10
1	Bydgoszcz B. l.	250	100000	10000	—	167	2477224 23	—	24	—	582	1
2	Chełmce B. l.	300	500	617	1	—	5000 00	—	24	—	152	2
3	Chełmża B. l.	100	5000	5000	640	—	194769 85	—	24	—	650	3
4	Chmielno B. l.	500	800	800	7	—	3221 11	6	24	—	500	4
5	Chodzież B. Nadn.	100	10000	7208	—	19	492118 64	20	24	—	150	5
6	Chrzypsko B. l.	100	5000	600	8	—	3006 51	30	—	—	56	6
7	Chwałkowo B. l.	500	750	389	50	—	4596 10	20	24	—	146	7
8	Cieszyn B. Ciesz. Kred.	100	30000	28000	—	258	392912 47	20	24	—	650	8
9	Czarnków B. l.	600	10000	8000	—	104	400805 44	20	24	—	891	9
20	Czempin B. l.	600	10000	7500	23	56	167513 05	24	36	—	340	20
1	Czerniejewo B. l.	—	—	—	—	—	—	—	—	—	—	1
2	Czersk B. l.	500	20000	14000	—	30	196337 29	15	36	—	775	2
3	Dakowy Mokre B. l.	500	700	—	—	—	—	—	—	—	—	3
4	Dobrzyca B. l.	500	800	—	—	—	—	—	—	—	494	4
5	Dolsk B. l.	500	10000	6500	—	49	28393 40	—	30	—	582	5
6	Droszew B. l.	500	800	800	13	—	7513 13	24	36	—	301	6
7	Drzycim B. l.	100	3000	3000	8	—	4232 51	15	24	—	322	7
8	Dubin B. l.	100	650	275	—	—	616 67	18	20	—	298	8
9	Duszniki B. l.	—	500	500	—	—	70 28	—	—	—	41	9
30	Działdowo B. l.	50	3000	1000	22	63	54395 03	—	24	—	50	30
1	Gąsawa B. l.	200	10000	500	—	5	3346 27	15	24	—	234	1
2	Gębice B. l.	100	800	800	—	72	32791 49	20	24	—	605	2
3	Gniew B. l.	100	—	—	—	—	—	—	24	—	280	3
4	Gnieszno B. Kred.	500	30000	6000	—	427	417153 09	20	36	—	565	4
5	Golejewo B. l.	500	800	800	—	8	9174 51	20	24	—	602	5
6	Golina B. l.	200	800	800	—	33	16280 03	20	—	—	384	6
7	Golub B. l.	500	800	800	28	—	16025 28	24	36	—	175	7
8	Gołańcz B. l.	500	5000	5000	—	80	196203 62	—	24	—	1071	8
9	Gostyczyn B. l.	600	800	800	3	—	3608 45	12	24	—	128	9
40	Gostyń B. Poż.	500	20000	10000	202	97	3809475 50	20	24	—	1316	40
1	Gościeszyn B. „Ul“	500	800	800	7	—	4482 71	30	—	—	94	1
2	Górzno B. l.	50	600	300	17	—	1738 09	—	24	—	425	2

*) najwyższa stopa łącznie zwrotów kosztów portoryjnych i opłat stemplowych w czasie przejściowym w spółdzielniach wykazujących więcej niż 24%. **) przeważnie odpadła albo określa się w łączności z przeszacowaniem bilansu.

III. 3. a. Udziały, pożyczki i dywidendy w Spółdzielniach kredytowych z nieograniczoną odpowiedzialnością.

Parts sociaux, prêts et dividendes dans les Coopératives de crédit à responsabilité illimitée.

Nr.	Spółdzielnia. Coopérative.	Wysokość udziału członka. Montant d'une part sociale de chaque membre.		Wysokość pożyczki dozwolonej przez Ważne Zgromadzenie. Montant du prêt accordé par assemblée plénière	Najwyższa pożyczka. Prêt maximal.	Liczba wek-li przy końcu roku. Nombre des lettres de change à la fin de l'année.		Pożyczono w ciągu roku. La somme de prêts.	Stopa procentowa od weksli.**)		Dywidenda.***)	Liczba członków bez pożyczek. Nombre des membres sans prêts.	Nr.
		Sola - weksle. Billets à l'ordre.	Prima - weksle. Lettres de change.			najniższa minimal	najwyższa maximal						
		1	2	3	4	5	6	7	8	9	10	11	
		zł	zł	zł				zł gr	%	%	%		
43	Grabów B. l.	100	800	800	—	62	47703 69	12 36	—	—	—	338	43
4	Grodzisk B. l.	500	300	500	—	33	44741 27	15 24	—	—	—	484	4
5	Gruczno B. l.	100	800	720	24	—	6893 09	15 24	—	—	—	141	5
6	Grudziądz B. l.	500	8000	5000	41	36	288279 89	36 —	—	—	—	267	6
7	Janówiec B. l.	500	10000	12000	—	109	1091836 84	24 36	—	—	—	615	7
8	Jaraczew B. l.	500	500	500	4	—	731 22	20 24	—	—	—	354	8
9	Jarocin K. P. i Oszcz.	500	10000	400	84	—	155650 65	20 24	—	—	—	1380	9
50	Jeżewo B. l.	150	—	100	2	—	254 41	8 12	—	—	—	267	50
1	Jutrosin B. l.	300	50000	609	—	—	1430 07	20 24	—	—	—	270	1
2	Kamieniec B. K. Włośc.	200	2000	2000	6	—	1628 39	24 30	—	—	—	341	2
3	Kartuzy B. l.	500	800	800	—	—	384 13	— 20	—	—	—	—	3
4	Katowice B. l.	600	800	800	810	45	367106 75	24 36	—	—	—	865	4
5	Każmierz B. l.	5	500	—	—	—	0 26	— —	—	—	—	109	5
6	Kcynia B. l.	500	5000	2000	—	74	69515 03	— 24	—	—	—	224	6
7	Kępno B. Kup.	1000	100000	8268	—	—	864167 70	24 36	—	—	—	174	7
8	Kępno B. l.	1000	100000	3000	124	34	555090 41	20 24	—	—	—	1244	8
9	Kielno B. l.	500	800	—	—	—	2108300 00	— —	—	—	—	—	9
60	Kielpin B. l.	—	—	—	—	—	— —	— —	—	—	—	31	60
1	KłECKO B. l.	200	30000	—	—	—	25180 04	15 24	—	—	—	90	1
2	Kobylin B. l.	300	5000	500	13	1	126540 90	20 24	—	—	—	730	2
3	Komórska B. l.	50	1000	1000	14	11	8958 54	15 24	—	—	—	442	3
4	Koronowo B. Kred.	500	10000	4321	4	37	104038 93	15 36	—	—	—	309	4
5	Koronowo B. l.	500	10000	8500	3	34	134311 15	24 36	—	—	—	1172	5
6	Kostrzyn B. l.	—	—	—	—	—	— —	— —	—	—	—	—	6
7	Kościan B. Kup.-Przem.	500	10000	2000	—	29	99559 85	20 24	—	—	—	—	7
8	Kościerzyna B. l.	100	25000	3000	108	—	487890 64	12 24	—	—	—	322	8
9	Kowalewo B. l.	—	—	—	—	—	— —	— —	—	—	—	—	9
70	Koźmin B. Koźm.	500	10000	4000	—	136	503041 79	6 20	—	—	—	1191	70
1	Kórnik B. l.	200	5000	2000	—	24	82944 42	20 24	—	—	—	277	1
2	Krobia B. l.	300	5000	500	21	27	74686 01	— 24	—	—	—	—	2
3	Krotoszyn B. Kup.	500	100000	14907	—	69	1038806 39	24 36	—	—	—	543	3
4	Krotoszyn B. l.	200	20000	10000	—	326	1359484 97	20 24	—	—	—	1784	4
5	Król. Huta B. l.	500	100000	8556	—	*142	241685 46	20 24	—	—	—	538	5
6	Kruszwica B. l.	100	2778	2500	3	24	127414 25	— 24	—	—	—	476	6
7	Krzywiń B. l.	200	2000	7438	41	—	84950 46	20 36	—	—	—	973	7
8	Książ B. l.	—	5000	610	23	—	9860 56	24 36	—	—	—	295	8
9	Książ K. P. i Oszcz.	100	10000	600	8	34	40430 03	24 36	—	—	—	142	9
80	Kwilcz B. l.	—	—	—	4	—	— —	— —	—	20	—	206	80
1	Leszno B. Kred.	—	—	—	—	—	— —	— —	—	—	—	—	1
2	Leszno B. l.	600	5000	5000	—	276	397866 75	24 —	—	—	—	357	2
3	Lipinki B. l.	200	800	60	8	—	512 98	8 12	—	—	—	226	3
4	Lipusz B. l.	500	3000	3000	167	—	28717 47	20 24	—	—	—	236	4

*) łącznie sola-weksli. **) najwyższa stopa łącznie zwrotów kosztów portoryjnych i opłat stemplowych w czasie przejściowym w spółdzielniach wykazujących więcej niż 24%. ***) przeważnie odpadła albo określa się w łączności z przeszacowaniem bilansu.

III. 3. a. Udziały, pożyczki i dywidendy w Spółdzielniach kredytowych z nieograniczoną odpowiedzialnością.

Parts sociaux, prêts et dividendes dans les Coopératives de crédit à responsabilité illimitée.

Nr.	Spółdzielnia. Coopérative.	Wysokość udziału członka. Montant d'une part sociale de chaque membre.	Wysokość pożyczki dozwolonej przez Walne Zgromadzenie. Montant du prêt accordé par assemblée plénière.	Najwyższa pożyczka. Prêt maximal.	Liczba wek li przy końcu roku. Nombre des lettres de change à la fin de l'année.		Pożyczono w ciągu roku. La somme de prêts.	Stopa procentowa od wekśli *) Pourcentage de lettres de change.		Dywidenda. **) Dividende.	Liczba członków bez pożyczek. Nombre des membres sans prêts.	Nr.
					Sola - weksle. Billets à l'ordre.	Prima - weksle Lettres de change.		najniższa minimal	najwyższa maximal			
		1	2	3	4	5	6	7	8	9	10	11
		zł	zł	zł			zł	gr	%	%	%	
85	Lisewo B. 1.	—	—	—	—	—	—	—	6	24	—	85
6	Lubasz B. 1.	50	10000	1500	34	1	29929	72	20	36	—	669
7	Lubichowo B. 1.	150	800	500	11	19	9381	01	20	24	—	337
8	Lubiewo B. 1.	—	800	800	44	—	34333	44	12	24	—	616
9	Lubliniec B. 1.	600	5000	1000	133	—	67451	30	—	18	—	—
90	Lwówek B. 1.	500	5000	3500	—	71	119249	63	20	24	—	510
1	Łabiszyn B. 1.	500	800	600	31	—	7979	12	—	24	—	388
2	Łasin B. 1.	500	12500	10000	—	58	62645	76	20	24	—	220
3	Łęg B. 1.	500	800	800	69	—	20327	50	12	24	—	516
4	Łobżenica B. 1.	500	10000	6000	6	69	465226	11	20	36	—	485
5	Margonin B. 1.	50	10000	3000	—	—	17416	46	20	36	—	140
6	Mchy B. 1.	25	800	400	21	—	3874	72	24	—	—	465
7	Michorzewo B. 1.	—	—	—	—	—	—	—	—	—	—	—
8	Miejska Górka B. 1.	200	800	800	37	—	20527	56	20	36	—	875
9	Mieszków B. 1.	300	800	800	—	27	16443	12	18	24	—	585
100	Mieścisko B. 1.	1000	800	800	—	51	33623	68	20	24	—	167
1	Międzychód B. 1.	500	20000	10000	70	—	436629	64	24	—	—	177
2	Mikstat B. 1.	500	—	2000	44	—	10427	40	—	24	—	1333
3	Miłostaw B. 1.	200	800	800	—	127	141450	41	20	—	—	653
4	Mogilno B. 1.	300	15000	15000	—	147	524563	27	20	36	—	327
5	Mosina B. 1.	200	800	800	—	18	17285	10	20	24	—	258
6	Mrocza B. 1.	500	3000	2000	1	17	17689	59	—	24	—	136
7	Murowana Goślina B. 1.	300	1000	1000	—	5	18779	09	18	24	—	—
8	Nakło B. 1.	500	10000	10000	9	10	342984	76	12	24	—	406
9	Nekla B. 1.	—	—	—	—	—	—	—	—	—	—	—
110	Nowe Bank	500	15000	10000	—	29	27072	17	20	24	—	350
1	Nowemiasto B. 1.	100	30000	4000	—	173	752917	55	20	36	—	972
2	Oborniki B. 1.	500	20000	5000	—	170	1108421	38	—	24	—	387
3	Obra B. 1.	200	3000	2000	1	—	253	91	20	24	—	72
4	Odolanów B. 1.	—	—	—	—	—	—	—	—	—	—	—
5	Odolanów K. poż.	—	—	—	—	—	—	—	—	—	—	—
6	Ołobok B. 1.	500	5000	750	3	2	1804	65	20	24	—	290
7	Opalenica B. 1.	—	—	—	—	—	—	—	—	—	—	—
8	Osieczna B. 1.	200	750	330	93	—	45003	05	20	24	—	492
9	Osiek B. 1.	300	800	800	46	—	4311	19	—	24	—	548
120	Ostroróg B. 1.	100	10000	800	—	29	10246	95	20	24	—	150
1	Ostrów B. kup.	500	25000	23375	25	93	978927	03	20	24	—	929
2	Ostrów K. poż.	500	100000	5000	—	124	855839	75	20	24	—	2700
3	Ostrzeszów B. 1.	500	10000	800	54	—	186681	17	—	24	—	839
4	Otorowo B. 1.	—	—	—	—	—	3	55	—	—	—	—
5	Pakość B. 1.	300	2000	500	—	22	25946	61	20	—	—	428
6	Pępowo B. 1.	200	300	250	—	—	2	50	—	—	—	156

*) najwyższa stopa łącznie zwrotów kosztów portoryjnych i opłat stemplowych w czasie przejściowym w spółdzielniach wykazujących więcej niż 24%. **) przeważnie odpadła albo określa się w łączności z przeszacowaniem bilansu.

III. 3. a. Udziały, pożyczki i dywidendy w Spółdzielniach kredytowych z nieograniczoną odpowiedzialnością.

Parts sociaux, prêts et dividendes dans les coopératives de Crédit à responsabilité illimitée.

Nr.	Spółdzielnia. Coopérative.	Wysokość udziału członka. Montant d'une part sociale de chaque membre.	Wysokość pożyczki dozwolonej przez Walne Zgromadzenie. Montant du prêt accordé par assemblée plénière.	Najwyższa pożyczka. Prêt maximal.	Liczba weksli przy końcu roku. Nombre des lettres de change à la fin de l'année.		Pożyczono w ciągu roku. La somme de prêts.		Stopa procentowa od weksli.*) Pourcentage de lettres de change.		Dywidenda.**) Dividende.	Liczba członków bez pożyczek. Nombre des membres sans prêts.	Nr.
					Sola - weksle. Billets à l'ordre.	Prima - weksle. Lettres de change.			najniższa minimal	najwyższa maximal			
		1	2	3	4	5	6	7	8	9	10	11	
		zł	zł	zł				zł gr	%	%	%		
127	Piaski B. I.	500	750	600	—	17	14859	41	—	36	—	198	127
8	Pleszew B. Kup.	1000	10000	3000	72	—	386747	34	20	36	—	127	8
9	Pleszew B. Poż.	500	20000	5000	3	251	12655	932	24	—	—	1581	9
130	Pniewy B. Kred.	200	20000	15000	—	130	383505	49	20	—	—	540	130
1	Pobiedziska B. I.	100	800	800	—	6	64073	59	—	24	—	186	1
2	Pogorzela B. I.	500	—	5000	44	—	14267	68	24	36	—	331	2
3	Poniec B. I.	500	2000	2000	21	39	236518	18	16	24	—	540	3
4	Poznań B. Poż.	1000	25000	5000	—	228	851494	62	20	24	—	539	4
5	Poznań B. Wz. Pom.	1000	800	600	102	40	22092	16	20	36	—	991	5
6	Przemęt B. I.	500	5000	3300	17	—	27068	71	24	36	—	382	6
7	Pszczyna B. I.	1000	60000	12000	224	—	718960	33	24	36	—	1065	7
8	Puck B. Puck	—	—	—	—	—	6033	56	—	—	—	—	8
9	Radzyń Bł I.	500	800	1000	—	34	14665	57	15	24	—	121	9
140	Raszków B. I.	500	800	700	15	1	7425	00	10	24	—	562	140
1	Rawicz B. I.	50	5000	5000	—	67	278959	75	12	36	—	392	1
2	Rogowo B. I.	500	10000	6000	90	14	121624	29	20	24	—	370	2
3	Rogoźno B. I.	100	5000	5000	32	12	42409	55	5	24	—	354	3
4	Rozdrażewo B. I.	—	—	—	—	—	—	—	—	—	—	—	4
5	Rusko B. I.	—	500	500	33	—	252	—	12	24	—	18	5
6	Rybnik B. I.	1000	50000	6650	284	—	232267	00	24	36	—	1004	6
7	Ryczywół K. poż.	500	3000	700	—	—	1151	32	—	—	—	162	7
8	Sępólno B. I.	20	5000	5000	—	35	171987	03	36	—	—	72	8
9	Siedlec B. I.	100	3000	5000	—	20	8085	89	12	24	—	234	9
150	Siemianice B. I.	500	—	—	—	—	—	—	—	—	—	68	150
1	Siemianowice B. I.	500	100000	4000	—	20	176174	19	20	24	—	125	1
2	Siemoń B. I.	250	800	—	—	—	1553	—	—	—	—	188	2
3	Sierakowice B. I.	500	800	500	6	—	32795	45	18	24	—	586	3
4	Sieraków B. I.	500	5000	1000	—	5	3182	19	24	24	—	223	4
5	Skalmierzyce B. I.	30	500	500	19	—	20005	00	24	36	—	158	5
6	Skoki B. I.	100	800	600	—	39	19412	94	24	36	—	208	6
7	Skórcz B. I.	—	—	—	—	—	—	—	—	—	—	—	7
8	Starogard B. I.	500	20000	7800	117	20	150110	52	—	36	—	970	8
9	Stary Tomyśl B. I.	500	500	—	—	—	432	00	—	24	—	133	9
160	Stęszew B. I.	100	800	800	—	11	13967	02	12	24	—	6	160
1	Stężycza B. I.	—	—	—	—	—	—	—	—	—	—	—	1
2	Strzałkowo B. I.	500	10000	10000	—	49	48988	87	12	20	—	210	2
3	Strzelno B. I.	500	10000	5000	—	150	268116	63	24	36	—	216	3
4	Sulmierzyce B. I.	500	700	400	11	—	3994	72	20	30	—	575	4
5	Swarzędz B. I.	50	10000	6580	—	35	207252	93	20	24	—	25	5
6	Szamotoły B. I.	600	30000	20000	—	179	1395155	76	20	—	—	521	6
7	Szamotoły K. Poz.	500	10000	1000	—	83	213015	76	20	24	—	220	7
8	Szubin B. I.	500	500000	15000	3	12	13627	77	24	36	—	427	8

*) najwyższa stopa łącznie zwrotów kosztów portoryjnych i opłat stemplowych w czasie przejściowym w spółdzielniach wykazujących więcej niż 24%. **) przeważnie odpada albo określa się w łączności z przeszacowaniem bilansu.

III. 3. a. Udziały, pożyczki i dywidendy w Spółdzielniach kredytowych z nieograniczoną odpowiedzialnością.)

Parts sociaux, prêts et dividendes dans les Coopératives de crédit à responsabilité illimitée.

Nr.	Spółdzielnia. Coopérative.	Wysokość udziału członka. Montant d'une part sociale de chaque membre.	Wysokość pożyczki dozwolonej przez Walne Zgromadzenie. Montant du prêt accordé par assemblée plénière.	Najwyższa pożyczka. Prêt maximal.	Liczba weksli przy końcu roku. Nombre des lettres de change à la fin de l'année.		Pożyczono w ciągu roku. La somme de prêts.	Stopa procentowa od weksli.**) Pourcentage de lettres de change.		Dywidenda.**) Dividende.	Liczba członków bez pożyczek. Nombre des membres sans prêts.	Nr.
					Sola - weksle. Billets à l'ordre.	Prima - weksle. Lettres de change.		najniższa minimal	najwyższa maximal			
	1	2	3	4	5	6	7	8	9	10	11	
		zł	zł	zł			zł gr	%	%	%		
169	Szwarcenowo B. l.	150	10000	6000	7	34	99774 44	20	24	—	86	169
170	Śliwice B. śl.	—	—	—	7	1	56 00	—	24	—	1329	170
1	Śmigiel B. l.	500	25000	800	37	69	225314 58	12	24	—	731	1
2	Śrem B. l.	500	2000	2000	—	135	121262 14	10	24	—	1286	2
3	Środa B. l.	100	5000	5000	—	248	488587 54	36	—	—	1617	3
4	Świecie B. l.	100	10000	5000	—	38	74304 32	20	24	—	545	4
5	Tarnowo B. l.	—	—	—	—	—	0 64	—	—	—	—	5
6	Tarn. Góry B. l.	—	—	—	—	—	—	—	—	—	—	6
7	Terespockie B. l.	5	3000	2000	—	28	9109 92	—	36	—	186	7
8	Trzemeszno B. l.	600	15000	3000	4	121	565349 59	24	36	—	190	8
9	Tuchola B. l.	500	2000	5000	—	181	1043845 55	24	—	—	1280	9
180	Ujście B. l.	300	600	200	—	—	3520 55	18	24	—	300	180
1	Wąbrzeźno B. l.	100	5000	5000	5	25	419159 55	—	24	—	883	1
2	Wągrówiec B. l.	600	6000	800	—	252	460053 90	20	24	—	702	2
3	Wejherowo B. Kasz.	500	800	3000	—	131	410117 96	24	36	—	290	3
4	Wiele B. l.	500	5000	1000	15	—	7674 73	14	24	—	479	4
5	Wieleń B. l.	300	6000	1394	7	—	135017 06	20	24	—	691	5
6	Wielichowo B. l.	500	800	800	—	6	6410 86	24	—	—	291	6
7	Więcbork B. l.	200	—	—	—	—	—	—	—	—	—	7
8	Witkowo B. l.	500	5000	1000	—	164	207131 34	24	36	—	843	8
9	Wolsztyn B. l.	300	800	800	—	12	27104 38	24	36	—	302	9
190	Wronki B. l.	1000	30000	7992	11	113	508174 90	20	24	—	386	190
1	Wyrzysk B. l.	600	5000	1000	8	25	219808 01	36	—	—	563	1
2	Zaniemyśl B. l.	300	5000	2000	—	73	53714 80	20	24	—	700	2
3	Zbąszyń B. l.	50	2000	1000	81	54	11008 04	20	24	—	720	3
4	Zblewo B. l.	—	—	—	—	—	—	—	—	—	—	4
5	Żerków B. l.	600	5000	5000	14	103	81768 50	20	24	—	1018	5
6	Żnin B. Kred.	500	50000	30000	—	361	1604091 57	24	—	—	822	6
7	Żukowo B. l.	200	500	—	—	—	272	—	—	—	157	7
8	Gdańsk B. l. ¹⁾	500	50000	20000	—	—	572768 92	—	48	—	371	8
9	Sopoty B. l.	100	100000	50000	—	123	480190 53	24	48	—	—	9
	(² Razem	przeciętnie 396	przeciętnie 15043	przeciętnie 94743	4716	8114	32450404 33	przeciętnie 19,48%	przeciętnie 26,65%	—	przeciętnie ³⁾ 96752	
											74,09%	

¹⁾ poza tym ze spółdzielni różnych 3 (spółdz. mleczarskie) posiadają odpowiedzialność nieograniczoną, jednakże bez podania odpowiednich danych. ²⁾ w guldenach. ³⁾ wyłącznie Gdańska i Sopot. ⁴⁾ włącznie liczby członków w 15 spółdz. kred. wyszczególnionych na str. 115. ⁵⁾ najwyższa stopa łącznie zwrotów kosztów portoryjnych i opłat stemplowych w czasie przejściowym w spółdzielniach wykazujących więcej niż 24%. ⁶⁾ przeważnie odpada albo określa się w łączności z przeszacowaniem bilansów.

III. 3. b. Udziały, odpowiedzialność, sumy odpowiedzialnościowe, pożyczki i dywidendy w Spółdzielniach kredytowych z ograniczoną odpowiedzialnością.

Parts sociaux, responsabilité, sommes des responsabilités et dividendes dans les Coopératives de crédit à responsabilités limitée.

Nr.	Spółdzielnia. Coopérative.	Wysokość udziału członka. Montant d'une part sociale de chaque membre.	Wysokość odpowiedzialności. Montant de la responsabilité.	Suma odpowiedzialnościowa. Somme des responsabilités.	Wysokość pożyczki dozwolonej przez Walne Zgromadzenie. Montant du prêt accordé par assemblée plénière.	Najwyższa pożyczka. Prêt maximal.	Liczba weksli przy końcu roku. Nombre des lettres de change à la fin de l'année.		Pożyczono w ciągu roku. La somme de prêts.	Stopa procentowa od weksli.**) Pourcentage des lettres de change.		Dywidenda.**) Dividende.	Liczba członków bez pożyczek. Nombre des membres sans prêts.	Nr.
						Sola - weksle. Billets à l'ordre.	Prima - weksle. Lettres de change.	najniższa minimal		najwyższa maximal	%			
		1	2	3	4	5	6	7	8	9	10	11	12	13
		zł	zł	zł	zł	zł			zł	gr	%	%	%	
1	Bydgoszcz B. przem.	—	—	—	—	—	—	—	—	—	—	—	—	—
2	Chełmno B. l.	100	200	154400	5000	5000	—	102	98683	07	20	36	—	229
3	Chełmno B. Chełm.	500	1000	797000	30000	10000	114	21	379986	64	20	24	—	364
4	Chojnice B. v.	—	—	—	—	—	—	—	—	—	—	—	—	—
5	Gniewkowo B. l.	500	20000	216500	5000	1000	50	6	11970	02	2	24	—	245
6	Gnieszno B. Poż.	1000	1000	2815000	20000	3959	43	562	1022039	15	—	20	—	1285
7	Inowrocław B. l.	500	1000	3258000	50000	50000	—	(*365	558946	26	12	24	—	2510
8	Kościan B. l.	800	2400	7344000	30000	26000	114	94	1829752	29	20	—	—	2224
9	Lubawa B. l.	1000	3000	10038838	2000	2000	189	75	356189	55	20	24	—	1930
10	Pelplin B. l.	1000	1000	515000	30000	800	—	16	2471221	16	—	24	—	467
11	Poznań B. l.	500	1000	1061000	10000	700	26	188	274891	21	—	2	—	854
12	Poznań B. Wielkop.	100	100	1028200	—	15775	14	37	202181	96	—	36	—	9
13	Tczew B. l.	1000	5000	430000	60000	—	—	—	1563231	37	20	24	—	—
14	Września B. poż.	1000	1100	1042000	10000	10000	5	98	354133	78	20	24	—	987
15	Żnin B. l.	600	1200	188160	13350	4500	4	89	491560	03	—	20	—	851
	Razem	przeciętnie 661	2923	28888098	przeciętnie 22113	10811	559	1653	9614786	49	przeciętnie 16,77%	23,50%	—	11955

*) w tem sola - weksle. **) najwyższa stopa łącznie zwrotów kosztów portoryjnych i opłat stemplowych w czasie przejściowym w spółdzielniach wykazujących więcej niż 24%. ***) przeważnie odpada albo określa się w łączności z przeszacowaniem bilansów.

III. 3.c. Udziały, odpowiedzialność, sumy odpowiedzialnościowe i dywidendy w Spółdzielniach z ograniczoną odpowiedzialnością.

Parts sociaux, responsabilité, sommes des responsabilités et dividendes dans les Coopératives à responsabilité limitée

Nr.	Spółdzielnia. Coopérative.	Wysokość udziału członka. Montant d'une part sociale de chaque membre.				Zwroty od zakupionych towarów	Nr.	Spółdzielnia. Coopérative.	Wysokość udziału członka. Montant d'une part sociale de chaque membre.				Zwroty od zakupionych towarów
		Wysokość odpowiedzialności. Montant de la responsabilité.	Suma odpowiedzialnościowa. Somme des responsabilités	Dywidenda.**) Dividende.					Wysokość odpowiedzialności. Montant de la responsabilité	Suma odpowiedzialnościowa. Somme des responsabilités.	Dywidenda.**) Dividende.		
		1	2	3	4	5	6	1	2	3	4	5	6
		zł	zł	zł	%	%		zł	zł	zł	%	%	
I. Spółdzielnie rolniczo - handlowe. Coopératives d'achat et de vente.							41	Nowemiasto	300	600	732000	—	—
	1	200	400	110400	—	—	2	Osieczna	200	400	34000	—	—
	2	200	1000	127000	—	—	3	Osięciny	200	400	88200	—	—
	3	300	900	88200	—	—	4	Ostrów	200	1000	310000	—	—
	4	200	1000	206000	—	—	5	Ostrzeszów	200	1000	74000	—	—
	5	200	400	68000	—	—	6	Pakość	25	100	11700	—	—
	6	200	1000	209000	—	—	7	Pleszew	200	1000	135000	—	—
	7	300	600	158400	—	—	8	Pniewy	250	1000	165000	—	—
	8	50	100	58500	—	—	9	Poniec	200	1000	326000	—	—
	9	200	400	123200	—	—	50	Poznań	100	200	187000	—	—
	10	200	1000	235000	—	—	1	Pszczyna „Gleba“	200	600	235200	—	—
	1	200	400	259200	—	—	2	Radziejów	200	1000	182000	—	—
	2	—	—	—	—	—	3	Rawicz	200	1000	180000	—	—
	3	200	1200	397200	—	—	4	Rogoźno	200	1000	602000	—	—
	4	100	500	155500	—	—	5	Sępólno	250	500	69500	—	—
	5	200	1000	213000	—	—	6	Sieraków***)	—	—	—	—	—
	6	200	1000	207000	—	—	7	Skarszewy	200	600	56800	—	—
	7	—	—	—	—	—	8	Skoki	100	500	42500	—	—
	8	200	1000	301000	—	—	9	Strzałkowo	200	400	371400	—	—
	9	100	500	114500	—	—	60	Strzelno	200	400	94400	—	—
	20	200	400	163600	—	—	1	Szamotuły	200	1000	233000	—	—
	1	—	—	—	—	—	2	Szubin	200	1000	183000	—	—
	2	200	1000	69000	—	—	3	Śmigiel	200	1000	688000	—	—
	3	200	1000	340000	—	—	4	Śrem	200	400	64400	—	—
	4	200	1000	270000	—	—	5	Środa	200	1000	238000	—	—
	5	200	400	44800	—	—	6	Świecie	200	1000	119000	—	—
	6	200	1000	127000	—	—	7	Tczew	200	400	37600	—	—
	7	200	1000	185000	—	—	8	Toruń Pom. Stow. R.-H. ¹⁾	—	—	—	—	—
	8	200	400	80400	—	—	9	Trzemeszno	335	670	115300	—	—
	9	200	1000	246000	—	—	70	Tuchola	200	1000	156000	—	—
	30	200	400	90800	—	—	1	Wągrówiec	200	1000	589000	—	—
	1	100	500	57000	—	—	2	Wieleń	100	300	15900	—	—
	2	200	1000	627000	—	—	3	Więcbork	200	1000	62000	—	—
	3	200	1000	290000	—	—	4	Witkowo	200	400	47600	—	—
	4	200	400	109600	—	—	5	Wodzisław*)	—	—	—	—	—
	5	200	400	37400	—	—	6	Wolsztyn	200	400	107600	—	—
	6	200	1000	353000	—	—	7	Wronki	200	500	82500	—	—
	7	200	1000	482000	—	—	8	Września**)	—	—	—	—	—
	8	200	1000	252000	—	—	9	Żerków	200	600	79800	—	—
	9	250	1000	166000	—	—	80	Żnin	200	1000	416000	—	—
	40	200	600	121800	—	—		Razem	przeciętne 195	729	14 274 900	—	—

*) w likwidacji. **) przeważnie odpadła albo określa się w łączności z przeszacowaniem bilansów. ***) waloryzacja odbędzie się na 1. 7. 26. ¹⁾ skreślona z listy członków.

III. 3.c. Udziały, odpowiedzialność, sumy odpowiedzialnościowe i dywidendy w Spółdzielniach z ograniczoną odpowiedzialnością.

Parts sociaux, responsabilité, sommes des responsabilités et dividendes dans les Coopératives à responsabilité limitée.

Nr.	Spółdzielnia. Coopérative.	Wysokość udziału członka. Montant d'une part sociale de chaque membre.				Wysokość odpowiedzialności. Montant de la responsabilité.	Suma odpowiedzialnościowa. Somme des responsabilités.	Dywidenda.*) Dividende.	Zwroty od zakupionych towarów	Nr.	Spółdzielnia. Coopérative.	Wysokość udziału członka. Montant d'une part sociale de chaque membre.				Wysokość odpowiedzialności. Montant de la responsabilité.	Suma odpowiedzialnościowa. Somme des responsabilités.	Dywidenda.*) Dividende.	Zwroty od zakupionych towarów
		1	2	3	4							1	2	3	4				
		zł	zł	%	%	%					zł	zł	%	%	%				
2. Spółdzielnie spożywców. Coopératives de consommateurs.																			
1	Bydgoszcz Polonia	50	50	400000	—	—	35	Ostrzeszów Zgoda	—	—	—	—	—	—	—	—	—	—	
2	Chodzież Zgoda	5	10	9000	—	—	6	Pakość Zgoda	15	15	5490	—	—	19	—	—	—	—	
3	Czarnków Zgoda	50	50	15000	—	2	7	Pelplin Zgoda	25	25	13550	—	—	15	—	—	—	—	
4	Czersk Koop. R. i Urz.	—	—	—	—	—	8	Piekary Tani Sklep	—	—	—	—	—	—	—	—	—	—	
5	Gniew Sp. Sp. Kons.	5	30	6000	—	—	9	Pleszew Zgoda	30	30	1290	—	—	—	—	—	—	—	
6	Gniewkowo Jedność	20	20	12020	—	—	40	Poznań Inwal. Sp. Sp.	25	25	23700	—	—	—	—	—	—	—	
7	Gniezno Gniazdo	10	10	27880	—	—	1	Poznań Kons. Prac. Poczt.	—	—	—	—	—	—	—	—	—	—	
8	Gniezno Kons. U. Polsk.	15	30	22020	—	—	2	Poznań Kons. Urz. Polsk.	30	30	327720	—	—	—	—	—	—	—	
9	Golina Samopomoc	50	250	178500	—	—	3	Poznań Sp. Sp. Prac. B-ku Zw.	—	—	—	—	—	—	—	—	—	—	
10	Gostyń Zgoda	20	20	40000	—	—	4	Poznań Wojsk. Stow. Spółdz.	30	60	100000	—	—	—	—	—	—	—	
1	Grodzisk Zgoda	—	—	—	—	—	5	Poznań Zesp. U. Spółdz. Gosp.	—	—	—	—	—	—	—	—	—	—	
2	Grudziądz Współdz. Urz.	—	—	—	—	—	6	Poznań Zgoda	30	30	750000	—	—	—	—	—	—	—	
3	Grudziądz Zgoda	50	50	142850	—	2	7	Puck Spółdz. Rybacka	25	—	33200	—	—	—	—	—	—	—	
4	Inowrocław Spółdz. U. P. i K.	10	10	1860	—	2	8	Radziejów Spółdz. Radziej.	20	200	22800	—	—	—	—	—	—	—	
5	Inowrocław Zgoda	30	30	75000	—	15	9	Rawicz Spółdz. Inwalida	10	20	10000	—	—	26	—	—	—	—	
6	Janówiec Zgoda	50	150	302400	—	—	50	Rawicz Zgoda	15	15	55890	—	—	—	—	—	—	—	
7	Jarocin Zgoda	15	15	20000	—	—	1	Szamotuły Zgoda	20	20	25000	—	—	—	—	—	—	—	
8	Kartuzy Zgoda	—	—	—	—	—	2	Śmigiel Zgoda	15	15	42195	—	—	—	—	—	—	—	
9	Katowice Kons. Kolej.	30	30	18270	—	—	3	Śrem Zgoda	20	20	15000	—	—	—	—	—	—	—	
20	Kępno Kons. U. Polsk.	20	40	1760	—	—	4	Świecie Zgoda	—	—	—	—	—	—	—	—	—	—	
1	Kępno Zgoda	—	—	—	—	—	5	Tczew Zgoda	50	50	10000	—	—	3	—	—	—	—	
2	Kościan Sp. Spoż. U. P. i K.	15	30	5730	—	—	6	Toruń Zgoda	—	—	—	—	—	—	—	—	—	—	
3	Kościerzyna Jedność	—	—	—	—	—	7	Wapno Jedność	20	20	5000	—	—	—	—	—	—	—	
4	Koźmin Kons. Urzęd.	30	60	12420	—	—	8	Wągrówiec Kons. Urzęd.	—	—	—	—	—	5	—	—	—	—	
5	Krotoszyn Spółdz. Urzęd.	20	20	1160	—	—	9	Wejherowo Kons. Urzęd.	—	—	—	—	—	—	—	—	—	—	
6	Krotoszyn Zgoda	25	50	200000	—	2	60	Wejherowo Zgoda	—	—	—	—	—	—	—	—	—	—	
7	Król. Huta Byt	100	100	36700	—	—	1	Wieleń Kons. Urzęd.	20	60	6300	—	—	—	—	—	—	—	
8	Kruszwica Piast	25	25	6550	—	20	2	Wolsztyn Spółdz. Urzęd.	—	—	—	—	—	—	—	—	—	—	
9	Lidzbark Zgoda	25	25	20000	—	2	3	Wolsztyn Konsum	—	—	—	—	—	—	—	—	—	—	
30	Luboń Spójnia	—	—	—	—	—	4	Wronki Zgoda	—	—	—	—	—	—	—	—	—	—	
1	Mogilno Zgoda	—	—	—	—	—	5	Września Zgoda	30	30	50000	—	—	3	—	—	—	—	
2	Odolanów Zgoda	—	—	—	—	—	6	Zbąszyń Kons. Polski	10	20	7980	—	—	—	—	—	—	—	
3	Ostrów Sp. Sp. Prac. Kolej.	5	—	10000	—	—	7	Znin Zgoda	25	25	67125	—	—	—	—	—	—	—	
4	Ostrzeszów Kons. U. Jedność	—	—	—	—	—													
											Razem	przeciętnie	3137360	—	—				
												26	43						

*) przeważnie odpadła albo określa się w łączności z przeszacowaniem bilansów

III. 3.c. Udziały, odpowiedzialność, sumy odpowiedzialnościowe i dywidendy w Spółdzielniach z ograniczoną odpowiedzialnością.

Parts sociaux, responsabilité, sommes des responsabilités et dividendes dans les Coopératives à responsabilité limitée.

Nr.	Spółdzielnia. Coopérative.	Wysokość udziału członka. Montant d'une part sociale de chaque membre.				Wysokość odpowiedzialności. Montant de la responsabilité.	Suma odpowiedzialnościowa. Somme des responsabilités.	Dywidenda.*) Dividende.	Zwroty od zakupionych towarów	Nr.	Spółdzielnia. Coopérative.	Wysokość udziału członka. Montant d'une part sociale de chaque membre.				Wysokość odpowiedzialności. Montant de la responsabilité.	Suma odpowiedzialnościowa. Somme des responsabilités.	Dywidenda.*) Dividende.	Zwroty od zakupionych towarów
		1	2	3	4							1	2	3	4				
	3. Spółdzielnie różne. Coopératives divers.	zł	zł	zł	%	%						zł	zł	zł	%	%			
	a) Spółdzielnie mleczarskie.									e) Spółdzielnie ziemskie.									
1	Gostyń Mleczarnia	100	300	3600	—	—			1	Katowice B. ziemski	—	—	—	—	—	—	—	—	
2	Kruszwica Mlecz. Spółk.	100	200	4400	—	—			2	Lubawa Sp. parcel.	—	—	—	—	—	—	—	—	
3	Ostrów Spółka mlecz.	200	400	27000	—	—			3	Łobżenica B. ziemski	—	—	—	—	—	—	—	—	
4	Pelplin Mlecz. i piek.	—	—	—	—	—			4	Ostrów Sp. osadn.	—	—	—	—	—	—	—	—	
5	Poznań Polska Mlecz. Spółk.	50	50	6650	—	—			5	Poznań Strzecha	50	100	40800	—	—	—	—	—	
6	Rakowice Sp. Mlecz.	10	—	—	—	—			6	Poznań Sp. ziemska	—	—	—	—	—	—	—	—	
	b) Spółdzielnie szewskie.								7	Tuchola Sp. ziemska	—	—	—	—	—	—	—	—	
1	Lubawa Sp. szewska	—	—	—	—	—			8	Wieleń Sp. ziemska	—	—	—	—	—	—	—	—	
2	Ostrów Sp. szewska	25	50	4350	—	—				f) Spółdzielnie kupieckie.									
3	Poznań Sp. kup. cech. ob.	50	50	14200	—	—			1	Brusy Kupiec	10	10	35540	—	—	—	—	—	
4	Śrem Sp. zak. i sprzed. skór	20	20	1640	—	—			2	Chmielno Kupiec	30	30	20670	—	—	—	—	—	
	c) Spółdzielnie piekarskie.								3	Gniezno Skórnik	50	100	2400	—	—	—	—	—	
1	Ostrów Sp. piek.	200	400	32000	—	—			4	Poznań Sp. handl.	50	50	50400	—	—	—	—	—	
2	Ostrzeszów Sp. piek.	—	—	—	—	—			5	Wejherowo Kupiec	—	—	—	—	—	—	—	—	
3	Poznań „Ceres“	250	250	107000	—	—				g) Spółdzielnie inne.									
4	Poznań Sp. piek.	100	100	10000	—	—			1	Gniezno Druk. Spółk.	60	60	10860	—	—	—	—	—	
	d) Spółdzielnie budowlane.								2	Gostyń Cukrownia	1000	2000	1952000	—	—	—	—	—	
1	Grudziądz Bazar	—	—	—	—	—			3	Ostrów Sp. rzeźn.	100	200	69800	—	—	—	—	—	
2	Ostrów Urzęd. Zw. Bud.	20	20	11040	—	—			4	Poznań Hurt. Mech.	300	900	122400	—	—	—	—	—	
3	Poznań Pomoc	250	750	78750	—	—			5	Poznań Pozn. Sp. okow.	—	—	—	—	—	—	—	—	
4	Poznań Sp. bud. ogóln. użyt.	250	250	111250	—	—			6	Poznań Prac. sukien	10	10	120	—	—	—	—	—	
5	Poznań Sp. bud. polsk. urz.	400	400	519600	—	—				Razem (a—g)	przeciętnie	144	277	3313270	—	—	—	—	
6	Rawicz Sp. mieszk.	50	50	36800	—	—													

*) przeważnie odpadła albo określa się w łączności z przeszacowaniem bilansów.

III. 4. Rachunek strat i zysków.

Compte des bénéfécies et des pertes.

Nr.	Spółdzielnia. Coopérative.		Przychód. Recette.						Rozchód. Dépense.						Czysty zysk. Bénéfices nets.	Straty. Pertes.	Podział czystego zysku. Distribution des bénéfécies nets.										Fr.					
			Procenty. Intérêts.		Koszty administracyjne. Frais de l'administration.		Inne. Autres.		Ogółem. Tout ensemble.		Procenty. Intérêts.		Koszty administracyjne. Frais de l'administration.				Inne. Autres.		Ogółem. Tout ensemble.		Na dywidendę. Pour le dividende.		Na fundusze rezerwowe. Pour les réserves.		Na waloryzację. Pour valorisation.			Różne. Pour divers.				
			zł	gr	zł	gr	zł	gr	zł	gr	zł	gr	zł	gr			zł	gr	zł	gr	zł	gr	zł	gr	zł	gr		zł	gr	zł	gr	zł
	1		2		3		4		5		6		7		8		9		10		11		12		13		14		15			
	I. Spółdzielnie kredytowe. Coopératives de crédit.																															
1	Barcin B. l.		2255	11	835	25	403	90	3494	26	1092	61	2097	94	89	84	3280	39	213	87	—	—	—	—	213	87	—	—	—	—	1	
2	Bnin B. l.		1213	16	297	79	—	—	1510	95	426	81	767	54	44	97	1239	32	271	63	—	—	—	—	131	63	—	—	140	00	2	
3	Borek B. l.		7182	14	160	85	—	—	7342	99	3757	29	2492	69	120	00	6369	98	973	01	—	—	—	—	673	01	—	—	300	00	3	
4	Borzyszkowy B. l.		53	02	15	12	—	—	68	14	—	—	45	16	—	—	45	16	22	98	—	—	—	—	22	98	—	—	—	—	4	
5	Brenno B. l.		293	59	30	00	—	—	323	59	154	55	117	77	5	00	277	32	46	27	—	—	—	—	46	27	—	—	—	—	5	
6	Brodnica B. poż.		57655	18	—	—	5573	51	63228	69	32698	68	21420	44	3887	28	58006	40	5222	29	—	—	—	—	5222	29	—	—	—	—	6	
7	Brusy B. l.		45322	32	262	02	238	70	45823	04	33418	32	12027	67	0	33	45446	32	376	72	—	—	—	—	376	72	—	—	—	—	7	
8	Buk B. l.		615	99	228	08	—	—	844	07	349	70	229	48	79	44	658	62	185	45	—	—	—	—	185	45	—	—	—	—	8	
9	Bukowiec (górnny) B. l.		448	93	53	29	—	—	502	22	161	72	92	65	1	46	255	83	246	39	—	—	—	—	246	39	—	—	—	—	9	
10	Bukowiec (nowot) B. l.		414	26	4	27	—	—	418	53	20	19	66	46	33	18	119	85	298	68	—	—	6	63	92	05	—	—	200	00	10	
1	Bydgoszcz B. l.		163367	07	32551	52	1423	71	197342	30	99015	19	90862	01	2423	71	192300	91	5041	39	—	—	—	—	—	—	—	—	5041	39	1	
2	Bydgoszcz B. przem.		—	—	—	—	—	—	—	—	—	—	—	—	—	—	—	—	—	—	—	—	—	—	—	—	—	—	—	—	2	
3	Chełmce B. l.		92	10	1	77	—	—	93	87	3	49	1282	36	—	—	1285	85	—	—	1191	98	—	—	—	—	—	—	—	—	3	
4	Chełmno B. l.		12335	57	24308	07	—	—	36643	64	3567	46	12825	55	737	02	17130	03	19513	61	—	—	—	—	19513	61	—	—	—	—	4	
5	Chełmno B. Chełm.		28427	81	4448	25	839	88	33715	94	14544	96	15464	31	1530	78	31540	05	2175	89	—	—	56	00	2001	00	—	—	118	89	5	
6	Chełmża B. l.		11906	32	2915	03	12635	92	27457	27	3079	38	11869	90	2130	65	17079	93	10377	34	—	—	—	—	10377	34	—	—	—	—	6	
7	Chmielno B. l.		1816	70	73	73	449	65	2340	08	153	54	2562	32	319	19	3035	05	—	—	694	97	—	—	—	—	—	—	—	—	7	
8	Chodzież B. Nadn.		12781	16	2316	93	10221	74	25319	83	6855	62	8886	25	7348	69	23090	56	2229	27	—	—	—	—	1200	00	—	—	1029	27	8	
9	Chojnice Bv.		15735	67	—	—	—	—	15735	67	—	—	14096	96	—	—	14096	96	1638	71	—	—	—	—	1638	71	—	—	—	—	9	
20	Chrząpsko B. l.		272	26	7	31	120	00	399	57	139	53	270	64	81	66	491	83	—	—	92	26	—	—	—	—	—	—	—	—	20	
1	Chwałkowo B. l.		852	62	208	39	—	—	1061	01	331	99	671	80	5	70	1009	49	51	52	—	—	—	—	—	—	—	—	30	00	1	
2	Cieszyn B. kred.		26950	89	—	—	—	—	26950	89	7514	39	16820	14	—	—	24334	53	2616	36	—	—	70	00	2546	36	—	—	—	—	2	
3	Czarnków B. l.		21439	35	1466	66	—	—	22906	01	9695	26	12510	31	100	44	22306	01	600	00	—	—	—	—	600	00	*)	—	—	—	3	
4	Czempiń B. l.		16934	43	—	—	2204	73	19139	16	7980	18	7193	16	396	58	15569	92	3569	24	—	—	—	—	138	24	3290	00	141	00	4	
5	Czerniejewo B. l.		8	23	3	59	—	—	11	82	—	—	—	—	—	—	11	82	—	—	—	—	—	—	—	—	—	—	—	5		
6	Czersk B. l.		13290	88	5708	29	—	—	18999	17	12025	93	3396	16	1087	03	16509	12	2490	05	—	—	—	—	2490	05	—	—	—	—	6	
7	Dakowy Mokre B. l.		173	90	1	67	—	—	175	57	—	—	179	73	—	—	179	73	—	—	4	16	—	—	—	—	—	—	—	—	7	
8	Dobrzyca B. l.		36	09	55	72	76	37	168	18	3	75	150	69	8	10	162	54	5	64	—	—	—	—	5	64	—	—	—	—	8	
9	Dolsk B. l.		6065	88	3111	27	—	—	9177	15	3546	92	—	—	4406	27	7953	19	1223	96	—	—	81	40	—	—	—	—	1142	56	9	
30	Droszew B. l.		833	59	202	50	—	—	1036	09	589	26	366	59	9	20	965	05	71	04	—	—	—	—	71	04	—	—	—	—	30	
1	Drzycim B. l.		457	44	—	—	—	—	457	44	186	31	502	75	—	—	689	06	—	—	231	62	—	—	—	—	—	—	—	—	1	
2	Dubin B. l.		102	77	5	22	—	—	107	99	49	82	41	50	7	17	98	49	9	50	—	—	—	—	9	50	—	—	—	—	2	
3	Duszniki B. l.		1	81	270	55	25	02	297	38	2	32	88	34	20	62	111	35	186	03	—	—	—	—	—	—	—	186	03	—	—	3
4	Działdowo B. l.		5743	50	1659	76	251	91	7655	17	3178	99	3822	19	281	61	2782	79	372	38	—	—	—	—	372	38	—	—	—	—	4	
5	Gąsawa B. l.		227	67	44	23	—	—	271	90	91	54	163	45	1	69	256	68	15	22	—	—	—	—	15	22	—	—	—	—	5	
6	Gębice B. l.		1860	75	203	23	—	—	2063	98	935	28	861	26	—	—	1796	54	267	44	—	—	—	—	267	44	—	—	—	—	6	
7	Gniew B. l.		119	66	80	56	—	—	200	22	108	11	—	—	—	—	108	11	92	11	—	—	—	—	—	—	—	92	11	—	—	7
8	Gniewkowo B. l.		2077	33	—	—	621	87	2699	20	418	02	—	—	1901	18	2319	20	380	00	—	—	—	—	237	50	142	50	—	—	8	
9	Gnieszno B. kred.		28359	69	—	—	1376	92	29736	61	6513	69	15476	97	1002	62	22993	28	6743	33	—	—	823	76	2875	57	—	—	3044	00	9	
40	Gnieszno B. poż.		57046	54	13495	57	43158	64	113700	75	14626	93	40173	22	47976	14	102776	29	10924	46	—	—	1324	46	1100	00	—	—	8500	00	40	
1	Golejewo B. l.		677	42	56	89	—	—	734	31	447	84	266	42	5	05	719	31	15	00	—	—	—	—	15	00	—	—	—	—	1	
2	Golina B. l.		2413	76	137	33	—	—	2551	09	765	61	1470	30	31	00	2269	91	284	18	—	—	—	—	—	—	284	18	—	—	2	
3	Gołub B. l.		2894	60	582	87	—	—	3477	47	492	41	2227	82	—	—	2720	23	757	24	—	—	—	—	576	00	—	—	181	24	3	
4	Golańcz B. l.		18155	27	2187	21	1659	16	22001	64	9452	75	8666	90	1125	36	19245	01	2756	63	—	—	—	—	1144	63	696	00	916	00	4	
5	Gostyczyn B. l.		472	96	25	39	—	—	498	35	299	03	115	87	—	—	414	90	83	45	—	—	—	—	33	45	—	—	50	00	5	
6	Gostyń B. poż.		45235	32	12766	15	62145	90	120147	37	13294	36	20531	59	66284	57	100110	52	20036	85	—	—	—	—	20036	85	—	—	—	—	6	
7	Gościeszyn B. „Ul”		411	48	—	—	720	00	1131	48	1004	90	74	08	6	00	1084	98	46	50	—	—	—	—	46	50	—	—	—	—	7	
8	Górzno B. l.		118	97	200	65	—	—	319	62	0	81	195	84	—	—	196	65	122	97	—	—	37	11	85	86	—	—	—	—	8	
9	Grabów B. l.		3800	59	826	47	—	—	4627	06	1889	78	1799	36																		

III. 4. Rachunek strat i zysków.

Compte des bénéfices et des pertes.

Nr.	Spółdzielnia. Coopérative.	Przychód. Recette.					Rozchód. Dépense.					Czysty zysk. Bénéfices nets.	Straty. Pertes.	Podział czystego zysku. Distribution des bénéfices nets.					Nr.													
		Procenty. Intérêts.		Koszty administracyjne. Frais de l'administration.		Inne. Autres.	Ogółem. Tout ensemble.	Procenty. Intérêts.		Koszty administracyjne. Frais de l'administration.				Inne. Autres.	Ogółem. Tout ensemble.	Na dywidendę. Pour le dividende.	Na fundusze rezerwowe. Pour les réserves.	Na waloryzację. Pour valorisation.		Różne. Pour divers.												
1	2	3	4	5	6	7	8	9	10	11	12	13	14	15	16																	
	zł	gr	zł	gr	zł	gr	zł	gr	zł	gr	zł	gr	zł	gr	zł	gr																
53	Inowrocław B. I.	265477	91	7679	40	3053	00	276210	31	62720	26	99321	12	2293	25	164334	63	11875	68	—	—	51932	00	36688	00	20255	68	3000	00	53		
4	Janówek B. I.	46148	67	7352	69	—	—	53501	36	25946	33	10076	76	—	—	36023	09	17478	27	—	—	—	—	—	—	—	—	—	—	4		
5	Jaraczew B. I.	595	07	159	99	46	20	801	26	701	08	589	32	215	63	1506	03	—	—	764	77	—	—	—	—	—	—	—	—	5		
6	Jarocin K. poz. i oszcz.	5824	95	3672	59	—	—	9497	54	1416	12	5756	19	232	52	7404	83	2092	71	—	—	—	—	2092	71	—	—	—	—	6		
7	Jeżewo B. I.	33	27	31	00	—	—	64	27	—	—	—	—	—	—	42	47	—	—	—	—	—	—	21	80	—	—	—	—	7		
8	Jutrosin B. I.	537	91	2	78	—	—	540	69	109	53	267	07	—	—	376	60	164	09	—	—	—	—	164	09	—	—	—	—	8		
9	Kamieniec B. kól. wł.	472	85	—	—	—	—	472	85	50	00	218	66	19	95	288	61	184	24	—	—	—	—	14	24	—	—	170	00	9		
60	Kartuzy B. I.	3	39	10	88	—	—	14	27	0	05	10	84	—	—	10	89	3	38	—	—	—	—	3	38	—	—	—	—	60		
1	Katowice B. I.	53332	67	2057	70	9595	10	64985	47	26097	63	31024	46	2730	27	59852	36	5133	11	—	—	13	00	3422	59	—	—	1697	52	1		
2	Kaźmierz B. I.	27	31	60	00	—	—	87	31	1	18	72	40	1	37	74	95	12	36	—	—	—	—	—	—	—	—	12	36	2		
3	Kcynia B. I.	6245	87	2487	58	—	—	8733	45	2616	61	2950	23	354	77	5921	61	2811	84	—	—	7	40	2200	00	—	—	604	44	3		
4	Kępno B. kup.	22480	52	1926	75	238	17	24645	44	5688	00	14848	54	3164	29	23700	83	944	61	—	—	—	—	944	61	—	—	—	—	4		
5	Kępno B. I.	22924	79	11410	97	3970	20	38305	96	13013	02	16549	23	1623	68	31203	93	7102	03	—	—	—	—	7102	03	—	—	—	—	5		
6	Kielno B. I.	0	12	0	52	—	—	0	64	0	01	0	28	—	—	0	29	0	35	—	—	—	—	—	—	—	0	35	6			
7	Kielpin B. I.	—	—	—	—	—	—	—	—	—	—	—	—	—	—	—	—	—	—	—	—	—	—	—	—	—	—	—	—	7		
8	Kłęcko B. I.	1124	68	392	10	—	—	1516	78	781	75	79	06	58	82	919	63	597	15	—	—	—	—	597	15	—	—	—	—	8		
9	Kobylin B. I.	5265	09	601	22	1110	54	6976	85	1809	38	2965	33	220	00	4994	71	1982	14	—	—	—	—	—	—	1982	14	—	—	9		
70	Komórsk (Wielki) B. I.	1522	41	5	85	—	—	1528	26	534	09	779	29	—	—	1313	38	214	88	—	—	—	—	214	88	—	—	—	—	70		
1	Koronowo B. kred.	8183	96	—	—	1537	11	9721	07	2511	54	6444	27	620	22	9576	03	145	04	—	—	—	—	145	04	—	—	—	—	1		
2	Koronowo B. I.	9800	61	15399	67	1507	87	26708	15	2611	14	11713	74	2947	75	17272	63	9435	52	—	—	—	—	5365	52	—	—	4070	00	2		
3	Kostrzyn B. I.	14	74	—	—	—	—	14	74	—	—	—	—	—	—	—	—	14	74	—	—	—	—	—	—	—	—	—	—	3		
4	Kościan B. kup.-przem	5584	98	624	51	4401	56	10611	05	1594	75	4771	56	4141	94	10508	25	102	80	—	—	—	—	102	80	—	—	—	—	4		
5	Kościan B. I.	74960	96	6613	80	8157	18	89731	94	23245	40	48804	34	5328	53	77378	27	12353	67	—	—	—	—	8647	57	—	—	3706	10	5		
6	Kościerzyna B. I.	21058	99	5777	78	15464	12	42300	89	7559	09	15662	15	15880	67	39101	91	3198	98	—	—	—	—	3198	98	—	—	—	—	6		
7	Kowalewo B. I.	—	—	—	—	—	—	—	—	—	—	—	—	—	—	—	—	—	—	—	—	—	—	—	—	—	—	—	—	7		
8	Koźmin B. Koźm.	10209	23	6539	32	—	—	16748	55	3689	25	9275	73	378	40	13343	38	3405	17	—	—	62	56	3317	61	—	—	25	00	8		
9	Kórnik B. I.	7191	58	1915	66	—	—	9107	24	4208	09	3415	90	239	20	7953	19	1154	05	—	—	138	56	239	20	—	—	776	29	9		
80	Krobia B. I.	4375	91	1184	28	—	—	5560	19	2538	54	2299	00	—	—	4837	54	722	65	—	—	—	—	600	00	—	—	122	65	80		
1	Krotoszyn B. kup.	60543	43	551	05	872	73	61967	21	22319	59	29027	31	3142	46	54489	36	7477	85	—	—	—	—	6377	85	—	—	1100	00	1		
2	Krotoszyn B. I.	63362	81	6256	74	77129	02	146748	57	30350	65	27329	66	79912	72	137593	03	9155	54	—	—	557	75	7972	79	—	—	625	00	2		
3	Król. Huta B. I.	57942	68	34752	69	914	91	93610	28	29686	83	54561	81	4017	82	88266	46	5343	82	—	—	—	—	5343	82	—	—	—	—	3		
4	Kruszwica B. I.	6323	22	1146	76	352	50	7822	48	2337	98	4989	97	408	63	7736	58	85	90	—	—	—	—	85	90	—	—	—	—	4		
5	Krzywiń B. I.	3933	89	2587	33	—	—	6521	22	2603	23	3886	99	—	—	6490	22	31	00	—	—	—	—	31	00	—	—	—	—	5		
6	Książ B. I.	890	53	86	04	—	—	976	57	462	68	479	88	—	—	942	56	34	01	—	—	—	—	34	01	—	—	—	—	6		
7	Książ K. poz. i oszcz.	2644	26	—	—	811	80	3456	06	989	38	1293	04	557	67	2840	09	615	97	—	—	44	78	571	19	—	—	—	—	7		
8	Kwilcz B. I.	59	34	—	—	—	—	59	34	9	54	14	23	—	—	23	77	35	57	—	—	—	—	—	—	—	—	35	57	8		
9	Lęszno B. kred.	—	—	—	—	—	—	—	—	—	—	—	—	—	—	—	—	—	—	—	—	—	—	—	—	—	—	—	—	9		
90	Leszno B. I.	39713	97	6862	35	—	—	46576	32	16384	60	10349	89	2056	18	28790	67	17785	65	—	—	30	00	11155	65	—	—	6600	00	90		
1	Lipinki B. I.	107	89	3	56	—	—	111	45	32	89	102	90	—	—	135	79	—	—	24	34	—	—	—	—	—	—	—	—	1		
2	Lipusz B. I.	5401	86	793	92	735	09	6930	87	3389	82	2141	51	201	00	5732	33	1198	54	—	—	—	—	600	00	—	—	598	54	2		
3	Lisewo B. I.	3983	22	375	96	75	00	4434	18	1467	89	1089	78	838	40	3396	07	1038	11	—	—	—	—	1038	11	—	—	—	—	3		
4	Lubasz B. I.	1884	10	1259	85	20	40	3164	35	391	43	2539	01	26	41	2956	85	207	50	—	—	—	—	50	00	157	50	—	—	4		
5	Lubawa B. I.	21433	24	98	35	1788	05	23317	64	7243	45	11190	43	881	41	19315	29	4002	35	—	—	—	—	4002	35	—	—	—	—	5		
6	Lubichowo B. I.	1058	34	308	21	70	08	1436	63	534	52	650	80	69	81	1255	13	181	50	—	—	—	—	—	—	50	00	131	50	6		
7	Lubiewo B. I.	2926	44	243	07	582	60	3752	11	1460	56	918	51	137	30	2516	37	1235	74	—	—	4	20	1231	54	—	—	—	—	7		
8	Lubliniec B. I.	4475	11	1167	44	—	—	5642	55	1399	80	1853	20	290	83	3543	83	2098	72	—	—	—	—	2098	72	—	—	—	—	8		
9	Lwówek B. I.	7319	11	2542	52	—	—	9861	63	5230	26	3926	09	70	53	9226	88	634	75	—	—	—	—	340	00	—	—	294	75	9		
100	Łabiszyn B. I.	530	81	1772	48	—	—	2303	29	104	25	2047	03	3	92	2155	20	148	09	—	—	—	—	148	09	—	—	—	—	100		
1	Łasin B. I.	6036	95	1972	27	491	20	8500	42	5154	26	1972	27	579	20	7705	73	794	69	—	—	—	—	2	79	267	90	—	—	524	00	1
2	Łęg B. I.	2130	40	88	50	164	50	2383	40	1475	75	577	00	309	70	2362	45	20	95	—	—	—	—	—	—	—	—	—	—	—	2	
3	Łobżenica B. I.	18980	62	4633	17	1793	43	25407	22	5108	20	12846	82	3743	55	21698	57	3708	65	—	—	—	—									

III. 4. Rachunek strat i zysków.

Compte des bénéfiques et des pertes.

Nr.	Spółdzielnia. Coopérative	Przychód. Recette.					Rozchód. Dépense.					Czysty zysk. Bénéfices nets.	Straty. Pertes.	Podział czystego zysku. Distribution des bénéfices nets						Nr.										
		Procenty. Intérêts.		Koszty administracyjne. Frais de l'administration.	Inne. Autres.		Ogółem. Tout ensemble.		Procenty. Intérêts.		Koszty administracyjne. Frais de l'administration.			Inne. Autres.		Ogółem. Tout ensemble.		Na dywidendę. Pour le dividende.	Na fundusze rezerwowe. Pour les réserves.		Na waloryzację. Pour valorisation.	Różne. Pour divers.								
		zł	gr		zł	gr	zł	gr	zł	gr				zł	gr	zł	gr		zł			gr	zł	gr	zł	gr	zł	gr	zł	gr
107	Miejska Górka B. l.	3360	33	544	07	—	—	3904	40	1588	88	1970	16	34	50	3593	54	310	86	—	—	—	—	310	86	107				
8	Mieszków B. l.	1248	19	93	90	—	—	1342	09	966	54	504	16	—	—	1470	70	—	—	128	61	—	—	—	—	8				
9	Mieścisko B. l.	2207	92	1329	53	—	—	3537	45	1146	03	1432	33	—	—	2578	36	959	09	—	—	959	09	—	—	9				
110	Międzychód B. l.	9501	69	6598	62	261	97	16362	28	5482	36	6979	64	863	26	13325	26	3037	02	—	—	—	—	2537	02	500	00	110		
1	Mikstat B. l.	1487	22	114	55	—	—	1601	77	358	40	347	99	90	75	797	14	804	63	150	00	—	—	54	63	600	00	1		
2	Miłostaw B. l.	12505	60	1152	23	—	—	13657	83	3135	02	4389	67	561	15	8085	84	5571	99	—	—	—	—	5000	00	571	99	2		
3	Mogilno B. l.	26188	76	8815	18	—	—	35003	94	15739	14	11337	64	982	22	28059	00	6944	94	—	—	—	—	2094	94	4450	00	400	00	3
4	Mosina B. l.	1008	31	378	17	—	—	1386	48	564	44	636	44	16	56	1237	44	149	04	—	—	—	—	59	04	—	—	90	00	4
5	Mrocza B. l.	1736	74	198	30	—	—	1935	04	558	95	781	69	64	52	1405	16	529	88	—	—	—	—	250	00	—	—	279	88	5
6	Mur Goślińska B. l.	1287	15	141	30	—	—	1428	45	656	79	513	58	26	50	1196	87	231	58	—	—	—	—	161	58	—	—	70	00	6
7	Nakło B. l.	12563	56	1946	86	2681	17	17191	59	4116	82	8035	01	2970	37	15122	20	2069	39	114	57	1600	00	—	—	354	82	7	—	8
8	Nekla B. l.	0	08	—	—	0	20	—	28	—	—	—	—	—	—	—	—	—	—	—	—	—	—	0	28	—	—	—	—	8
9	Nowe B. l.	2366	02	469	45	—	—	2835	47	1179	63	1639	67	—	—	2819	30	16	17	—	—	—	—	16	17	—	—	—	—	9
120	Nowemiesto B. l.	13416	94	15589	99	113903	20	142910	13	10084	97	15931	99	113567	97	139584	93	3325	20	—	—	—	—	—	—	3325	20	—	—	120
1	Oborniki B. l.	45385	89	1389	48	438	69	47214	06	13434	90	19765	49	1878	92	35079	31	12134	75	—	—	3	22	—	—	—	—	12134	53	1
2	Obra B. l.	92	15	10	39	—	—	102	54	16	69	81	39	0	45	98	53	4	01	—	—	—	—	4	01	—	—	—	—	2
3	Odolanów B. l.	0	07	5	06	—	—	5	13	—	—	—	—	—	—	5	13	—	—	—	—	—	—	5	13	—	—	—	—	3
4	Odolanów K. poż.	2	41	44	08	24	37	70	86	0	04	40	05	—	—	40	09	30	77	—	—	—	—	30	77	—	—	—	—	4
5	Ołobok B. l.	64	82	15	04	—	—	79	86	10	28	63	93	0	55	74	76	5	10	—	—	—	—	5	10	—	—	—	—	5
6	Opalenica B. l.	—	—	—	—	—	—	—	—	—	—	—	—	—	—	—	—	—	—	—	—	—	—	—	—	—	—	—	—	6
7	Osieczna B. l.	3592	18	778	09	—	—	4370	27	2890	03	1185	49	29	90	4105	42	264	85	—	—	—	—	184	85	—	—	80	00	7
8	Osiek B. l.	495	21	78	59	297	54	871	34	184	56	663	24	4	15	851	95	19	39	—	—	—	—	19	39	—	—	—	—	8
9	Ostroróg B. l.	712	89	104	15	—	—	817	04	253	33	413	60	—	—	666	93	150	11	—	—	—	—	150	11	—	—	—	—	9
130	Ostrów B. kup.	42866	86	896	54	50936	26	94699	66	20529	55	35250	51	37137	34	92917	40	1782	26	900	00	332	26	—	—	—	—	550	00	130
1	Ostrów K. poż.	41566	41	479	01	298	15	42343	57	11999	86	23152	16	891	84	36043	86	6299	71	276	00	2701	00	—	—	3322	71	1	—	1
2	Ostrzeszów B. l.	4734	71	1835	60	644	29	7214	60	877	44	3554	48	1707	24	6139	16	1075	44	—	—	—	—	835	44	—	—	240	00	2
3	Otorowo B. l.	120	89	—	—	1	93	122	82	—	—	3	81	11	77	15	58	107	24	—	—	—	—	107	24	—	—	—	—	3
4	Pakość B. l.	2414	94	2823	23	—	—	5238	17	972	81	3333	70	108	00	4414	51	823	66	622	80	110	86	—	—	—	—	90	00	4
5	Pelplin B. l.	35019	59	5697	24	—	—	40716	83	2087	76	22520	46	1610	86	26219	08	14497	75	—	—	—	—	14497	75	—	—	—	—	5
6	Pępowo B. l.	125	45	45	86	—	—	171	31	23	04	82	86	6	72	112	62	58	69	—	—	—	—	8	69	—	—	50	00	6
7	Piaski B. l.	647	40	785	32	—	—	1432	72	269	76	686	93	248	66	1205	35	227	37	—	—	—	—	227	37	—	—	—	—	7
8	Pleszew B. kup.	39371	32	6539	78	—	—	45911	10	20429	99	19157	01	636	51	40223	51	5687	59	—	—	—	—	5687	59	—	—	—	—	8
9	Pleszew B. poż.	37578	29	5442	93	4022	00	47043	22	14662	08	23612	76	1321	30	39596	14	7447	08	9	10	7437	98	—	—	—	—	—	—	9
140	Pniewy B. kred.	23154	99	—	—	—	—	23154	99	9464	67	11540	30	—	—	21004	97	2150	02	—	—	—	—	2150	02	—	—	—	—	140
1	Pobiedziska B. l.	2003	99	1930	98	—	—	3934	97	451	29	1474	54	—	—	1925	83	2009	14	—	—	—	—	2009	14	—	—	—	—	1
2	Pogorzela B. l.	1526	64	620	04	—	—	2146	68	50	95	533	93	55	00	639	88	1506	80	—	—	—	—	1111	80	395	00	—	—	2
3	Poniec B. l.	9852	67	1465	32	—	—	11317	99	6425	75	4171	53	72	11	10669	39	648	60	145	60	503	60	—	—	—	—	—	—	3
4	Poznań B. l.	19139	88	15634	88	1577	31	36352	07	10297	26	20052	10	600	—	30949	36	5402	71	—	—	—	—	2062	71	—	—	3340	00	4
5	Poznań B. poż.	43071	81	5350	21	59793	76	108215	78	12870	44	36353	43	52462	05	101685	92	6529	86	—	—	—	—	4909	86	—	—	1620	00	5
6	Poznań B. Wlkp.	75591	90	—	—	—	—	75591	90	31678	95	24382	86	27198	91	83260	72	—	—	7668	82	—	—	—	—	—	—	—	—	6
7	Poznań B. wz. p.	4161	12	806	01	—	—	4967	13	579	28	3986	70	378	96	4944	94	22	19	—	—	0	70	21	49	—	—	—	—	7
8	Przemęt B. l.	3682	52	144	04	350	00	4176	56	1525	97	1815	24	124	09	3465	30	711	26	—	—	—	—	606	26	—	—	105	00	8
9	Pszczyzna B. l.	15902	32	42084	18	8844	08	66830	58	13588	76	41551	49	9536	75	64677	00	2153	58	—	—	—	—	2153	58	—	—	—	—	9
150	Puck B. Puck	794	38	3	33	59	94	857	65	389	27	191	65	25	79	606	71	250	94	—	—	—	—	250	94	—	—	—	—	150
1	Radzyń B. l.	130	90	196	13	—	—	327	03	159	05	124	47	4	51	288	03	39	00	—	—	—	—	39	00	—	—	—	—	1
2	Raszków B. l.	617	97	423	55	197	40	1238	92	224	35	874	57	40	00	1138	92	100	00	—	—	—	—	100	00	—	—	—	—	2
3	Rawicz B. l.	8849	35	6384	01	—	—	15233	36	6512	72	8115	10	60	00	14687	82	545	54	131	60	363	94	—	—	50	00	3	—	3
4	Rogowo B. l.	11404	28	33	66	142	17	11580	11	5569	99	3598	15	686	88	9855	02	1725	09	—	—	—	—	1725	09	—	—	—	—	4
5	Rogoźno B. l.	6616	26	705	04	—	—	7321	30	3355	17	3252	17	58	18	6665	52	655	78	—	—	—	—	655	78	—	—	—	—	5
6	Rozdrażewo B. l.	13	35	1	32	0	05	14	72	—	—	—	—	8	14	—	—	6	53	—	—	—	—	—	—	—	6	58	—	6
7	Rusko B. l.	0	51	0	07	0	16	0	74	0	26	3	00	—	—	3	26	—	—	2	52	—	—	—	—	—	—	—	—	7
8	Rybnik B. l.	12547	48	4733	42	776	42	18057	32	4857	55	11933	10	579	35	17370	00	687	32											

III. 4. Rachunek strat i zysków.

Compte des bénéfices et des pertes.

Nr.	Spółdzielnia. Coopérative.		Przychód. Recette.					Rozchód. Dépense.					Czysty zysk. Bénéfices nets.	Straty. Pertes.	Podział czystego zysku. Distribution des bénéfices nets.						Nr.									
			Procenty. Intérêts.		Koszty administracyjne. Frais de l'administration.	Inne. Autres.		Ogółem. Tout ensemble.	Procenty. Intérêts.		Koszty administracyjne. Frais de l'administration.	Inne. Autres.			Ogółem. Tout ensemble.	Na dywidendę. Pour le dividende.		Na fundusze rezerwowe. Pour les réserves.		Na waloryzację. Pour valorisation.		Różne. Pour divers.								
	1		2		3	4		5		6		7		8		9		10		11		12		13		14		15		
	zł	gr	zł	gr	zł	zł	gr	zł	gr	zł	gr	zł	gr	zł	gr	zł	gr	zł	gr	zł	gr	zł	gr	zł	gr	zł	gr	zł	gr	
161	2641	74	28	05	—	—	2669	79	1217	79	944	13	—	—	2161	92	507	87	—	—	—	—	304	72	—	—	203	15	161	
2	4	55	—	—	—	—	4	55	8	87	139	74	3	49	152	10	—	—	147	55	—	—	—	—	—	—	—	—	2	
3	7374	68	3500	71	67	38	10942	77	2441	25	7296	56	—	—	9737	81	1204	96	—	—	—	—	664	96	—	—	540	00	3	
4	1	21	3	71	—	—	4	92	—	—	46	84	—	—	46	84	—	—	41	92	—	—	—	—	—	—	—	—	4	
5	740	92	322	96	735	50	1799	38	534	84	628	96	372	84	1536	64	262	74	—	—	6	50	100	24	—	—	156	00	5	
6	223	70	67	98	—	—	291	68	33	25	392	60	—	—	425	85	—	—	134	17	—	—	—	—	—	—	—	—	6	
7	535	70	354	98	—	—	940	68	382	20	532	75	—	—	914	95	25	73	—	—	—	—	25	73	—	—	—	—	7	
8	1896	19	29	18	—	—	1925	37	821	74	302	92	80	00	1204	66	720	71	—	—	—	—	20	71	—	—	700	00	8	
9	664	93	229	84	—	—	894	77	340	21	474	75	8	00	822	96	71	81	—	—	—	—	—	—	71	81	—	—	9	
170	17909	77	9588	79	—	—	27498	56	6488	89	12933	64	—	—	19422	53	8076	03	—	—	—	—	8076	03	—	—	—	—	170	
1	133	33	27	62	—	—	160	95	6	16	46	53	—	—	52	69	108	26	—	—	—	—	108	26	—	—	—	—	1	
2	3232	95	2051	73	—	—	5284	68	1361	62	2604	38	120	00	4086	00	1198	68	—	—	—	—	748	68	—	—	450	00	2	
3	31	67	—	—	—	—	31	67	1	11	1	1	2	93	5	21	26	46	—	—	—	—	26	46	—	—	—	—	3	
4	4925	39	257	79	—	—	5183	18	2617	34	1474	10	125	60	4217	04	966	14	—	—	—	—	966	14	—	—	—	—	4	
5	20763	36	4948	31	8881	49	34543	16	5846	74	10720	72	9271	20	25838	66	8704	50	—	—	223	56	—	—	1305	67	7175	27	5	
6	313	87	23	22	—	—	337	09	108	38	176	71	12	00	297	09	40	00	—	—	11	72	—	—	—	—	28	28	6	
7	9834	29	2270	89	—	—	12105	18	6373	17	2783	48	—	—	9156	65	2948	53	100	65	—	—	2847	88	—	—	—	—	7	
8	35573	33	5905	67	20258	14	61737	14	13809	96	24423	24	19635	34	57868	54	3868	60	—	—	—	—	3868	60	—	—	—	—	8	
9	9313	48	1125	59	10150	30	20589	37	4175	56	5188	27	9889	81	19253	64	1335	73	—	—	—	—	283	57	—	—	1052	16	9	
180	1095	04	2227	50	—	—	3322	54	544	09	2425	14	39	68	3008	91	313	63	—	—	—	—	38	63	100	00	175	00	180	
1	4968	44	—	—	—	—	4968	44	2469	39	2415	10	—	—	4884	49	83	95	—	—	1	95	82	00	—	—	—	—	1	
2	35	69	79	89	—	—	115	58	0	01	119	79	—	—	119	80	—	—	4	22	—	—	—	—	—	—	—	—	2	
3	8835	41	7703	20	—	—	16538	61	5647	10	8386	44	250	60	14284	14	2254	47	—	—	—	—	2254	47	—	—	—	—	3	
4	7951	82	—	—	725	30	8677	12	616	27	4416	27	364	45	5396	99	3280	13	—	—	—	—	—	—	3280	13	—	—	4	
5	35329	60	4654	37	—	—	39983	97	14682	34	23895	31	—	—	38577	65	1406	32	—	—	17	01	1389	31	—	—	—	—	5	
6	6637	85	3287	95	562	04	10487	84	3989	63	5513	66	346	03	9849	32	638	52	—	—	—	—	638	52	—	—	—	—	6	
7	—	—	—	—	141	—	1	41	—	—	—	—	—	—	—	—	1	41	—	—	—	—	1	41	—	—	—	—	7	
8	—	—	—	—	—	—	—	—	—	—	—	—	—	—	—	—	—	—	—	—	—	—	—	—	—	—	—	—	8	
9	151624	09	9632	39	—	—	161256	48	104760	55	53127	23	—	—	157887	78	3368	70	—	—	287	00	336	87	1644	83	1100	00	9	
190	854	76	60	00	—	—	914	76	323	63	100	73	94	22	518	58	396	18	—	—	—	—	69	94	—	—	326	24	190	
1	24822	11	3181	79	129	64	28133	54	11141	03	12202	71	478	98	23822	72	4310	82	—	—	—	—	4310	82	—	—	—	—	1	
2	36506	00	—	—	2557	17	39063	17	24346	21	7661	72	1060	58	33068	51	5994	66	—	—	1	99	3599	47	—	—	2393	20	2	
3	11	05	9	01	—	—	20	06	0	85	106	20	—	—	107	05	—	—	86	99	—	—	—	—	—	—	—	—	3	
4	52475	80	1685	38	1989	10	56150	28	35110	54	19029	50	201	02	54341	06	1809	22	—	—	—	—	309	22	1500	00	—	—	4	
5	14755	90	—	—	1507	50	16263	40	4702	99	3485	07	1013	00	9201	06	7062	34	—	—	49	00	4729	71	—	—	2283	63	5	
6	19847	90	5838	44	—	—	25686	34	8080	72	14982	25	—	—	23062	97	2623	37	—	—	—	—	2623	37	—	—	—	—	6	
7	422	04	683	58	156	00	1261	62	421	61	931	69	37	42	1390	72	—	—	129	10	—	—	—	—	—	—	—	—	7	
8	3858	50	3992	29	706	80	8557	59	3265	81	4665	85	230	07	8161	73	395	86	—	—	—	—	—	—	—	—	395	86	8	
9	1257	80	138	10	—	—	1395	90	770	51	560	78	7	36	1338	65	57	25	—	—	—	—	57	25	—	—	—	—	9	
200	—	—	—	—	1490	73	1490	73	—	—	—	—	—	—	—	—	1490	73	—	—	—	—	1490	73	—	—	—	—	200	
1	7820	66	979	86	12727	90	21528	42	3168	35	4127	62	13756	21	21052	18	476	24	—	—	71	40	404	84	—	—	—	—	1	
2	1759	16	798	84	—	—	2558	00	545	07	2063	25	0	94	2609	26	—	—	51	26	—	—	—	—	—	—	—	—	2	
3	16034	69	—	—	2345	24	18379	93	989	35	11041	52	1411	87	13442	74	4937	19	—	—	126	10	4811	09	—	—	—	—	3	
4	33780	60	—	—	—	—	33780	60	11124	12	11645	06	—	—	22769	18	11011	42	—	—	—	—	9202	28	—	—	1809	14	3	
5	3282	85	4501	11	—	—	7783	96	2448	75	4791	02	78	18	7317	95	466	01	—	—	—	—	466	01	—	—	—	—	5	
6	3921	05	1542	13	—	—	5463	18	3264	58	1789	35	113	79	5167	72	295	46	—	—	—	—	295	46	—	—	—	—</		

III. 4. Rachunek strat i zysków.

Compte des bénéfiques et des pertes.

Nr. Spółdzielnia. Coopérative.	Przychód. Recette.				Rozchód. Dépense.				Czysty zysk. Bénéfices nets.	Straty. Pertes.	Podział czystego zysku. Distribution des bénéfiques nets.					W tem zwrot od zakupów. y compris ristournes.	Nr.
	Towary. Marchandises.	Koszty administracyjne Frais de l'administration.	Inne. Autres.	Ogółem. Tout ensemble.	Procenty. Intérêts.	Koszty administracyjne. Frais de l'administration.	Inne. Autres.	Ogółem. Tout ensemble.			Na dywidende. Pour le dividende.	Na fundusze rezerwowe. Pour les réserves.	Na waloryzację. Pour valorisation.	Różne. Pour divers.			
1	2	3	4	5	6	7	8	9	10	11	12	13	14	15	16		
	zł gr	zł gr	zł gr	zł gr	zł gr	zł gr	zł gr	zł gr	zł gr	zł gr	zł gr	zł gr	zł gr	zł gr	zł gr		
II. Spółdzielnia rolniczo-handlowa. Coopératives d'achat et de vente de produits agricoles																	
1 Barcin	18241 98	—	4773 88	23015 86	2120 34	11704 72	8078 88	21903 94	1111 92	—	—	1060 31	—	50 61	2000 00		
2 Borek	17843 25	—	—	17843 25	952 52	8538 66	6257 78	15748 96	2094 29	—	—	—	—	2094 29	—		
3 Brodnica	23927 64	—	—	23927 64	10766 52	11073 64	—	21840 16	2087 48	—	—	2087 48	—	—	—		
4 Buk	21527 61	—	192 47	21720 08	—	15317 47	1087 16	16404 63	5315 45	—	—	235 45	—	5080 00	—		
5 Chełmża	22605 97	—	0 89	22606 86	783 39	19216 26	581 69	20581 84	2025 52	—	—	225 52	—	1800 00	—		
6 Czarnków	18974 45	—	131 29	19105 74	—	11729 01	—	11729 01	7376 73	—	—	—	1022 79	6353 94	—		
7 Czempin	41507 92	—	99 89	41607 81	—	20822 67	4 80	20827 47	20780 34	—	43 04	13695 08	—	7042 22	3258 22		
8 Czerniewice	14240 70	—	32 54	14273 24	—	8724 00	—	8724 00	5549 24	—	—	5549 24	—	—	—		
9 Dobrzyca	10355 62	—	2221 10	12576 72	—	9340 85	397 85	9738 70	2838 02	—	1279 60	1558 42	—	—	—		
10 Działdowo	4174 69	—	72 02	4246 71	368 97	7568 12	2200 16	10137 25	—	5890 54	—	—	—	—	—		
1 Gniezno	51456 93	—	—	51456 93	5230 25	35592 16	1172 17	41994 58	9462 35	—	563 10	4785 00	—	4114 25	—		
2 Gostyń	12333 65	—	537 10	12870 75	—	11535 12	259 48	11794 60	1076 15	—	915 50	160 65	—	—	—		
3 Grodzisk	49969 85	—	47 13	50016 98	—	16925 07	33091 91	50016 98	—	—	—	—	—	—	—		
4 Inowrocław	17541 93	—	551 24	18093 17	—	17438 00	484 32	17922 32	170 85	—	170 85	—	—	—	—		
5 Janówiec	49257 74	—	15050 81	64308 55	—	43569 89	17627 56	61197 45	3111 10	—	—	3111 10	—	6285 14	—		
6 Jarocin	36570 47	—	8064 53	44635 00	—	39280 51	4584 49	43865 00	770	—	—	—	—	770 00	—		
7 Jutrosin	20323 21	—	—	20323 21	3123 47	12886 68	3524 64	19534 79	788 42	—	—	563 42	—	225	1292 70		
8 Kłodawa	—	—	—	—	—	—	—	—	—	—	—	—	—	—	—		
9 Kepno	5628 60	—	393 00	6021 60	1002 87	3094 02	2769 18	6866 07	—	844 47	—	—	—	—	—		
10 Koronowo	2217 71	—	265 13	2482 84	—	2073 79	—	2073 79	409 05	—	—	209 05	—	200 00	—		
1 Kostrzyn	52523 55	—	—	52523 55	198 83	35707 97	13742 75	49649 55	2874 00	—	126 48	747 52	—	2000 00	—		
2 Kościan	10124 17	—	377 11	10501 28	—	10236 86	1943 60	12180 46	—	1679 18	—	—	—	—	—		
3 Kościerzyna	5841 44	—	32 19	5873 63	1057 50	4412 10	0 03	5469 63	404 00	—	—	—	—	404 00	—		
4 Kórnik	13550 27	—	—	13550 27	1147 37	8736 35	383 42	10267 14	3283 13	—	—	—	3283 13	—	—		
5 Kozmin	22244 15	—	69 85	22314 00	2308 11	12313 75	5230 11	19851 97	2462 03	—	—	—	1962 03	500 00	2461 00		
6 Krobia	9069 22	—	1 15	9070 37	182 40	7052 82	339 72	7574 94	1495 43	—	—	1495 43	—	—	—		
7 Krotoszyn	19502 89	—	52 97	19555 86	3949 34	13725 60	1589 71	19264 65	291 21	—	—	—	—	291 21	—		
8 Kruszwica	9146 68	—	2973 64	12120 32	1039 24	15449 74	27413 90	43902 88	—	31782 56	—	—	—	—	—		
9 Krzywiń	8104 52	—	—	8104 52	53 45	6920 50	15424 96	22398 91	—	14294 39	—	—	—	—	—		
10 Lubasz	13568 21	—	410 82	13979 03	—	5885 14	3200 81	9085 95	4893 08	—	—	4 72	—	4888 36	2117 66		
1 Lubawa	19067 38	—	161 78	19229 16	—	11682 81	3774 37	15457 18	3771 98	—	483 34	1238 64	—	2050 00	3771 98		
2 Lubraniec	37027 87	—	1189 15	38217 02	2173 83	16796 59	8458 02	27428 44	10788 58	—	—	816 17	—	9972 41	—		
3 Lwówek	13365 07	—	—	13365 07	367 38	7739 07	4240 36	12346 81	1018 26	—	—	1018 26	—	—	3714 50		
4 Łasin	37531 16	—	4291 31	41822 47	216 67	14280 81	19065 54	33563 02	8259 45	—	—	7409 45	—	850 00	2451 20		
5 Łobżenica	17347 36	—	—	17347 36	36 77	9256 14	7510 00	16802 91	544 45	—	132 00	187 45	—	225 00	5000 00		
6 Miejska Górka	14139 83	—	—	14139 83	4103 94	7450 39	2585 50	14139 83	—	—	—	—	—	—	—		
7 Mogiło	47907 37	—	—	47907 37	10592 76	28521 51	820 82	39935 09	7972 28	—	—	6572 28	—	1400 00	—		
8 Nakło	17741 52	—	11946 72	—	—	12085 88	17271 32	29357 20	331 04	—	—	231 04	—	100 00	—		
9 Nowemiaszt	22256 12	—	—	22256 12	435 08	14012 98	4396 30	18844 36	3411 76	—	1821 66	1590 10	—	—	3161 50		
10 Osieczna	9331 87	—	0 03	9331 90	1731 50	6725 60	254 15	8711 25	620 65	—	2 10	568 55	—	50 00	133 50		
1 Osieczny	9397 91	—	—	9397 91	1251 43	5770 84	1162 85	8185 12	1212 79	—	—	591 52	121 27	500 00	—		
2 Ostrów	44667 66	—	2443 66	47111 32	—	41361 76	1115 36	42477 12	4634 20	—	351 10	1094 26	—	3188 84	—		
3 Ostrzeszów	7134 90	—	393 96	7528 86	238 54	5080 26	1904 86	7223 66	305 20	—	5 20	—	—	300 00	1470 70		
4 Pakość	5308 88	—	93 99	5402 87	—	5397 50	—	5397 50	5 37	—	—	—	—	—	—		
5 Pleszew	3799 01	—	—	3799 01	4978 90	7147 75	8145 79	20272 44	—	16473 43	—	—	—	—	—		

III. 4. Rachunek strat i zysków.

Compte des bénéfices et des pertes.

Nr.	Spółdzielnia. Coopérative.	Przychód. Recette.				Rozchód. Dépense.				Czysty zysk. Bénéfices nets.	Straty. Pertes.	Podział czystego zysku. Distribution des bénéfices nets.					W tem zwrot od zakupów. y compris ristournes.	Nr.		
		Towary. Marchandises.	Koszty administracyjne. Frais de l'administration.	Inne. Autres.	Ogółem. Tout ensemble.	Procenty. Intérêts.	Koszty administracyjne. Frais de l'administration.	Inne. Autres.	Ogółem. Tout ensemble.			Na dywidendę. Pour le dividende.	Na fundusze rezerwowe. Pour les réserves.	Na waloryzację. Pour valorisation.	Różne. Pour divers.					
1	2	3	4	5	6	7	8	9	10	11	12	13	14	15	16					
	zł gr	zł gr	zł gr	zł gr	zł gr	zł gr	zł gr	zł gr	zł gr	zł gr	zł gr	zł gr	zł gr	zł gr	zł gr					
46	Pniewy	27268 68	—	1981 54	29250 22	—	—	14375 46	2104 27	16479 73	12770 49	—	—	—	12770 49	—	—	—	—	46
7	Poniec	25241 99	—	16248 03	41490 02	—	—	23592 26	1789 84	25382 10	16107 92	—	12292 40	815 52	—	—	—	3000 00	—	7
8	Poznań	117815 45	—	—	117815 45	6899 43	45936 41	57560 21	110396 05	7419 40	—	—	—	5419 40	—	—	—	2000 00	2360 75	8
9	Pszczyna „Głęba“	55689 96	—	—	55689 96	5527 30	23751 01	9245 81	38524 12	17165 84	—	—	—	11556	5609 84	—	—	—	—	9
50	Radziejów	2205 38	—	—	2205 38	1924 83	10867 38	1236 43	14028 64	—	—	—	11823 26	—	—	—	—	—	—	50
1	Rawicz	37343 63	—	—	37343 63	12015 47	24731 77	—	36747 24	596 39	—	—	—	—	596 39	—	—	—	—	1
2	Rogoźno	25531 42	—	720 01	26251 43	2143 13	22121 81	816 49	25081 43	1170 00	—	—	175 75	994 25	—	—	—	—	—	2
3	Sepólno	9464 00	—	21 50	9485 50	1323 09	6949 38	2 93	8275 40	1210 10	—	—	—	630 10	—	—	—	580 00	—	3
4	Sieraków	35498 23	—	6129 88	41628 11	2218 77	26339 09	8849 81	37407 67	4220 44	—	—	—	2220 44	—	—	—	2000 00	—	4
5	Skarszewy	5749 79	—	0 17	5749 96	836 03	4218 96	542 46	5597 45	152 51	—	—	—	62 51	—	—	—	90 00	—	5
6	Skoki	8347 35	—	242 86	8590 21	—	8181 19	40 90	8222 09	368 12	—	—	—	368 12	—	—	—	—	—	6
7	Strzałków	22471 30	—	2089 80	24561 10	—	22334 75	399 35	22734 10	1827 00	—	—	—	1827 00	—	—	—	—	—	7
8	Strzelno	10377 84	—	—	10377 84	18 71	8491 95	1139 92	9650 58	727 26	—	—	—	177 26	—	—	—	550 00	—	8
9	Szamotuły	27408 49	—	—	27408 49	2173 59	16638 28	7084 34	25896 21	1512 23	—	—	—	1262 23	—	—	—	250 00	4073 00	9
60	Szubin	6456 78	—	—	6456 78	261 15	5945 60	25 00	6231 75	225 03	—	—	—	225 03	—	—	—	—	—	60
1	Śmigiel	26375 32	—	—	26375 32	2614 89	20190 74	540 91	23346 54	3028 78	—	—	246 55	2282 23	—	—	—	500 00	—	1
2	Śrem	26665 05	—	435 83	27100 88	—	24327 57	1296 53	25624 10	1476 78	—	—	56 98	—	—	—	—	1419 80	632 94	2
3	Środa	45797 22	—	—	45797 22	14424 78	31147 79	122 76	45695 33	101 89	—	—	—	101 89	—	—	—	—	—	3
4	Świecie	34037 02	—	1 12	34038 14	9439 19	19650 09	1486 10	30575 38	3462 76	—	—	967 78	2294 98	—	—	—	200 00	—	4
5	Tczew	14139 86	—	—	14139 86	3841 47	9982 26	—	13823 73	316 13	—	—	—	16 13	—	—	—	300 00	—	5
6	Toruń	—	—	—	—	—	—	—	—	—	—	—	—	—	—	—	—	—	—	6
7	Trzemeszno	26484 83	—	1432 74	27917 57	—	13285 22	8667 96	21953 18	5964 39	—	—	—	—	—	—	—	5964 39	—	7
8	Tuchola	11073 28	—	0 01	11073 29	2252 75	7118 76	170 00	9541 51	1531 78	—	—	—	1531 78	—	—	—	—	—	8
9	Wągrówiec	19927 66	—	0 01	19927 67	800 20	13532 93	3146 33	17479 46	2448 21	—	—	1297 33	650 88	—	—	—	500 00	2448 21	9
70	Wieleń	5380 14	—	102 36	5482 50	214 27	4040 32	817 93	5072 52	409 98	—	—	200 00	82 00	—	—	—	127 98	—	70
1	Więcbork	2633 09	—	1733 41	4366 50	279 59	4023 70	—	4303 29	63 21	—	—	—	—	—	—	—	63 21	—	1
2	Witkowo	7747 14	—	979 65	8726 79	—	6580 10	1304 23	7884 33	842 46	—	—	—	842 46	—	—	—	—	—	2
3	Wodzisław	—	—	—	—	—	—	—	—	—	—	—	—	—	—	—	—	—	—	3
4	Wolsztyn	18672 24	—	—	18672 24	4707 03	9535 40	1788 29	16030 72	2641 52	—	—	1771 01	—	—	—	—	870 51	—	4
5	Wronki	28607 27	—	1346 69	29953 96	—	17893 69	11040 08	28933 77	1020 19	—	—	20 19	—	—	—	—	1000 00	5754 68	5
6	Września	33593 59	—	0 01	33593 60	22804 42	47825 92	4251 82	74882 16	—	—	—	41288 56	—	—	—	—	—	—	6
7	Żerków	13037 37	—	447 52	13484 89	399 13	7851 45	1251 95	9502 53	3982 36	—	—	—	—	—	—	—	3982 36	3982 36	7
8	Żnin	50686 73	—	—	50686 73	1142 32	25982 57	10163 96	37288 85	13397 88	—	—	—	—	—	—	—	13397 88	6270 73	8
9	Gołańcz*)	—	—	—	—	—	—	—	—	—	—	—	—	—	—	—	—	—	—	9
80	Jaraczew*)	—	—	—	—	—	—	—	—	—	—	—	—	—	—	—	—	—	—	80
Razem		16.0127 03	—	90784 49	1780911 52	158672 91	1147625 17	368982 93	1675281 01	229706 90	124076 39	35069 48	78200 72	25189 44	91247 26	62640 77				

*) zlikwidowane.

III. 4. Rachunek strat i zysków.

Compte des bénéfiques et des pertes.

Nr.	Przychód. Recette.			Rozchód. Dépense.				Czysty zysk. Bénéfices nets.	Straty. Pertes.	Podział czystego zysku. Distribution des bénéfiques nets						W tem zwrot od zakupów y compris ristournes.	Nr.													
	Spółdzielnia. Coopérative.	Towary. Marchandises.	Inne. Autres.	Ogółem. Tout ensemble.	Procenty. Intérêts.	Koszty administracyjne. Frais de l'administration.	Inne. Autres.			Ogółem. Tout ensemble.	Na dywidendę. Pour le dividende.	Na fundusze rezerwowe. Pour les réserves.	Na waloryzację. Pour valorisation.	Różne. Pour divers.				W tem zwrot od zakupów y compris ristournes.	Nr.											
														zł	gr					zł	gr	zł	gr	zł	gr	zł	gr	zł	gr	zł
	III. Spółdzielnia spożywców. Coopératives des consommateurs.	zł	gr	zł	gr	zł	gr	zł	gr	zł	gr	zł	gr	zł	gr	zł	gr	zł	gr	zł	gr	zł	gr	zł	gr	zł	gr			
1	Bydgoszcz Polonja	86652	95	—	—	86652	95	27616	45	53156	94	3310	65	84084	04	2568	91	—	—	2440	91	—	—	128	00	754	65	1		
2	Chodzież Zgoda	1359	13	—	—	1359	13	—	—	3884	75	—	—	3884	75	—	—	2525	62	—	—	—	—	—	—	—	—	2		
3	Czarnków Zgoda	13378	45	110	79	13489	24	—	—	7135	69	1051	55	8187	24	5302	00	—	—	213	06	5088	94	—	—	—	—	3		
4	Czersk Koop. Rob. i Urz	—	—	—	—	—	—	—	—	—	—	—	—	—	—	—	—	—	—	—	—	—	—	—	—	—	—	4		
5	Gniew Konsum	6058	60	—	—	6058	60	—	—	4027	55	916	05	4943	60	1115	00	—	—	—	—	—	—	1115	00	—	—	5		
6	Gniewkowo Jedność	—	—	—	—	—	—	—	—	—	—	—	—	—	—	—	—	—	—	—	—	—	—	—	—	—	—	6		
7	Gnieszno Gniazdo	(*5311	59	129	85	5441	44	59	85	3455	07	0	34	3515	26	1926	18	—	—	192	62	1233	56	500	00	—	—	7		
8	Gnieszno Kons. Urz. Pol.	6789	47	3577	63	10367	10	548	90	8778	03	2607	24	11934	17	—	—	1567	07	—	—	—	—	—	—	—	—	8		
9	Golina Samopomoc	1437	06	21	17	1458	23	251	35	906	23	36	63	1194	23	264	00	—	—	—	—	—	264	00	—	—	—	9		
10	Gostyń Zgoda	18972	63	151	93	19124	56	—	—	17570	44	1431	91	19002	35	122	21	—	—	122	21	—	—	—	—	—	—	10		
1	Grodzisk Zgoda	—	—	—	—	—	—	—	—	—	—	—	—	—	—	—	—	—	—	—	—	—	—	—	—	—	—	1		
2	Grudziądz Współdz Urz.	196	63	25	02	221	65	—	—	1149	38	88	21	1237	59	—	—	1015	94	—	—	—	—	—	—	—	—	2		
3	Grudziądz Zgoda	15250	68	—	—	15250	68	—	—	18787	41	742	17	19529	58	—	—	4278	90	—	—	—	—	—	—	—	—	3		
4	Inowrocław Sp. Urz. P. i K.	3120	77	15	57	3136	34	—	—	2314	81	36	40	2351	21	785	13	—	—	181	38	158	51	—	—	445	24	200	00	4
5	Inowrocław Zgoda	32161	25	0	58	32161	83	—	—	20971	98	3038	91	24010	89	8150	94	—	—	3250	94	3500	00	1400	00	—	—	5		
6	Janówiec „	7010	56	—	—	7010	56	2888	20	7523	80	190	27	10602	27	—	—	3591	71	—	—	—	—	—	—	—	—	6		
7	Jarocin „	10444	39	—	—	10444	39	—	—	6389	02	467	54	6856	56	3587	83	—	—	—	—	—	—	—	—	—	—	7		
8	Kartuzi „	4308	58	—	—	4308	58	—	—	3163	60	159	91	3323	51	985	07	—	—	—	—	—	—	—	—	—	—	8		
9	Katowice Kons. Kol.	112208	46	456	08	112664	54	3971	29	67781	37	11319	47	83072	13	29592	41	—	—	14000	00	13000	00	2592	41	—	—	9		
20	Kępno Kons. Urz. Kol.	6190	81	—	—	6190	81	—	—	5686	23	21	72	5707	95	482	86	—	—	—	—	48	28	434	58	—	—	20		
1	Kępno Zgoda	(*6581	47	—	—	6581	47	—	—	5547	—	218	32	5765	32	816	15	—	—	—	—	—	—	816	15	—	—	1		
2	Kościan Sp. Sp. U. P. i Kom.	2760	03	—	—	2760	03	26	17	1508	27	12	10	1546	54	1213	49	—	—	155	96	159	94	844	34	53	25	2		
3	Kościierzyna Jedność	—	—	—	—	—	—	—	—	—	—	—	—	—	—	—	—	—	—	—	—	—	—	—	—	—	—	3		
4	Koźmin Kons. Urz.	4045	77	2012	83	6058	60	—	—	7323	30	4	14	7327	44	—	—	1268	84	—	—	—	—	—	—	—	—	4		
5	Krotoszyn Sp. Urz.	4190	—	—	—	4190	—	—	—	1699	31	252	33	1951	64	2238	36	—	—	—	—	264	00	1441	52	532	84	5		
6	Krotoszyn Zgoda	(*15168	28	156	78	15325	06	—	—	11958	43	750	13	12708	56	2616	50	—	—	—	—	2106	50	—	—	510	00	6		
7	Król. Huta Byt	11442	56	1595	29	13037	85	—	—	6382	09	—	—	6382	09	6655	76	—	—	—	—	6655	76	—	—	—	—	7		
8	Kruszwica Piast	(*10137	22	88	79	10226	01	—	—	5783	94	1090	04	6873	98	3352	03	—	—	—	—	500	00	370	60	2481	43	8		
9	Lidzbark Zgoda	14206	47	—	—	14206	47	2617	27	4850	68	4897	94	12365	89	1840	58	—	—	—	—	962	71	367	87	510	00	712	68	9
30	Luboń Spójnia	(*47828	12	98	83	47926	95	—	—	43411	12	2557	32	45968	44	1958	51	—	—	8	51	450	00	—	—	1500	00	1857	32	30
1	Mogilno Zgoda	3235	43	—	—	3235	43	1755	96	1384	97	—	—	3235	43	94	50	—	—	—	—	94	50	—	—	—	—	1		
2	Odolanów „	4037	54	—	—	4037	54	—	—	3417	82	—	—	3417	82	619	72	—	—	—	—	619	72	—	—	—	—	2		
3	Ostrów Sp. Sp. Prac. Kol.	(*7349	20	—	—	7349	20	19	48	6096	53	173	21	6289	22	1059	98	—	—	—	—	—	—	1059	98	—	—	3		
4	Ostrzeszów K. U. Jedność	—	—	—	—	—	—	—	—	—	—	—	—	—	—	—	—	—	—	—	—	—	—	—	—	—	—	4		
5	Ostrzeszów Zgoda	—	—	—	—	—	—	—	—	—	—	—	—	—	—	—	—	—	—	—	—	—	—	—	—	—	—	5		
6	Pakość „	4512	66	—	—	4512	66	—	—	2900	85	1091	99	3992	84	519	82	—	—	116	00	403	82	—	—	—	—	6		
7	Pelplin „	11827	95	11	37	11839	32	—	—	6229	03	1084	83	7313	86	4525	46	—	—	—	—	—	—	4525	46	—	—	7		
8	Piekary Tani Sklep	—	—	—	—	—	—	—	—	—	—	—	—	—	—	—	—	—	—	—	—	—	—	—	—	—	—	8		
9	Pleszew Zgoda	—	—	—	—	—	—	—	—	—	—	—	—	—	—	—	—	—	—	—	—	—	—	—	—	—	—	9		
40	Poznań Inw. Sp. Sp.	14151	46	—	—	14151	46	138	47	6877	49	9	72	7025	68	7125	78	—	—	206	25	1237	50	3000	00	2682	03	40		
1	Poznań Kons. Prac. Pocz	7536	21	32	97	7569	18	328	95	6325	79	554	44	7209	18	360	00	—	—	—	—	—	—	—	—	360	00	1		
2	Poznań Kons. Urz. Pol.	(*191722	68	351	88	192074	56	26687	70	159430	56	2627	55	188745	81	3328	75	—	—	—	—	332	87	—	—	2995	88	2		
3	Poznań Sp. Sp. Pr. B-ku Z	4382	84	556	10	4938	94	—	—	8070	25	896	26	8966	51	—	—	—	—	—	—	—	—	—	—	—	—	3		
4	Poznań W. St. Sp. O. K. VII	28130	92	5103	72	33234	64	1990	23	37021	52	326	78	39338	53	—	—	—	—	—	—	—	—	—	—	—	—	4		
5	Poznań Zesp. U. Sp. Gosp.	—	—	—	—	—	—	—	—	—	—	—	—	—	—	—	—	—	—	—	—	—	—	—	—	—	—	5		
6	Poznań Zgoda.	172054	43	20	45	172074	88	—	—	142343	38	3087	73	145431	11	26643	77	—	—	—	—	3000	00	21687	43	1956	34	6		

*) w tem zysk z piekarni lub z innej wytwórni.

III. 4. Rachunek strat i zysków.

Compte des bénéfiques et des pertes.

Nr.	Spółdzielnia. Coopérative.		Przychód. Recette.			Rozchód. Dépense.						Czysty zysk. Bénéfices nets.	Straty. Pertes.	Podział czystego zysku. Distribution des bénéfiques nets.								Nr.
	Towary. Marchandises.	Inne. Autres.	Ogółem. Tout ensemble.	Procenty. Intérêts.	Koszty administracyjne. Frais de l'administration.	Inne. Autres.	Ogółem. Tout ensemble.	Na dywidendę. Pour le dividende.	Na fundusze rezerwowe. Pour les réserves.	Na waloryzację. Pour valorisation.	Różne. Pour divers.			W tem zwrot od zakupów. y compris ristournes.								
1	2	3	4	5	6	7	8	9	10	11	12	13	14	15								
	zł gr	zł gr	zł gr	zł gr	zł gr	zł gr	zł gr	zł gr	zł gr	zł gr	zł gr	zł gr	zł gr	zł gr								
47	19981 77	—	19981 77	—	17757 79	1642 81	19400 60	581 17	—	—	—	—	581 17	—	47							
8	7516 30	74 69	7590 99	300 00	6580 42	87 54	6967 96	623 03	—	—	—	623 03	—	—	8							
9	8032 67	—	8032 67	—	6257 07	630 57	6887 64	1145 03	—	123 68	472 71	—	548 64	143 64	9							
50	11972 71	243 78	12216 49	—	9985 35	650 58	10635 93	1580 56	—	—	—	1580 56	—	—	50							
1	5052 03	1669 72	6721 75	—	6087 24	2 36	6089 60	632 15	—	—	632 15	—	—	—	1							
2	(*7208 30	7677 93	14886 23	—	13361 67	211 52	13573 19	1313 04	—	—	850 30	—	462 74	—	2							
3	15517 69	—	15517 69	—	10681 10	885 61	11566 71	3950 98	—	—	—	3950 98	—	—	3							
4	8502 05	0 35	8502 40	2949 94	4850 49	—	7800 43	701 97	—	—	—	—	701 97	—	4							
5	6364 29	—	6364 29	—	5440 56	173 78	5614 34	749 95	—	253 33	246 62	—	250 00	70 00	5							
6	22240 76	—	22240 76	—	14808 70	—	14808 70	7432 06	—	—	—	—	7432 06	—	6							
7	6947 40	—	6947 40	—	4328 86	—	4328 86	2618 54	—	188 10	1172 09	—	1258 35	—	7							
8	3953 60	79 24	4032 84	—	3007 64	621 95	3629 59	403 25	—	297 45	80 80	—	25 00	488 80	8							
9	—	—	—	—	—	—	—	—	—	—	—	—	—	—	9							
60	2488 24	—	2488 24	—	1212 02	150 77	1362 79	1125 45	—	—	180 20	945 25	—	—	60							
1	4329 92	—	4329 92	—	3706 58	—	3706 58	623 34	—	—	139 73	483 61	—	—	1							
2	3771 42	938 76	4710 18	—	4514 20	—	4514 20	195 98	—	—	—	—	195 98	—	2							
3	2539 03	62 75	2601 78	—	2801 66	0 17	2801 83	—	200 05	—	—	—	—	—	3							
4	—	—	—	—	—	—	—	—	—	—	—	—	—	—	4							
5	31730 76	—	31730 76	—	28776 40	933 00	29709 40	2021 36	—	201 36	1000 00	—	820 00	—	5							
6	—	—	—	—	—	—	—	—	—	—	—	—	—	—	6							
7	(*11924 34	2177 78	14102 12	—	11696 90	7 65	11704 55	2397 57	—	—	—	—	2397 57	—	7							
Razem	1076226 53	27442 63	1103669 16	72150 21	857099 30	51052 11	980301 62	147947 13	24579 59	1732 02	41988 45	69790 76	34435 90	4227 09								

*) w tem zysk z piekarni lub z innej wytwórni.

III. 4. Rachunek strat i zysków.

Compte des bénéfiques et des pertes.

Nr.	Spółdzielnia. Coopérative.	Przychód. Recette.					Rozchód. Dépense.					Czysty zysk. Bénéfices nets.	Straty. Pertes.	Podział czystego zysku. Distribution des bénéfices nets.					W tem zwrot od towarów. y compris ristournes.	Nr.								
		Towary. Marchandises.		Koszty administracyjne. Frais de l'administration.	Inne. Autres.	Ogółem. Tout ensemble.	Procenty. Intérêts.	Koszty administracyjne. Frais de l'administration.	Inne. Autres.	Ogółem. Tout ensemble.	Na dywidendę. Pour le dividende.			Na fundusze rezerw. Pour les réserves.	Na waloryzację. Pour valorisation.	Różne. Pour divers.												
		zl	gr	zl	gr	zl	gr	zl	gr	zl	gr	zl	gr	zl	gr	zl	gr	zl	gr	zl	gr	zl	gr	zl	gr	zl	gr	
	f) Spółdz. kupieckie																											
1	Brusy Kupiec	—	—	8 33	4655 94	4664 27	35 02	2475 19	0 01	2510 22	2154 05	—	—	—	—	—	—	—	—	—	—	—	—	2154 05	—	—	1	
2	Chmielno Kupiec	4839 29	—	—	—	4839 29	—	—	254 08	4085 21	4339 29	—	—	—	—	—	—	—	—	—	—	—	—	—	—	—	2	
3	Gniezno Skórnik	13232 14	—	—	—	13232 14	—	—	9107 41	412 47	9519 88	—	—	—	—	—	—	24 48	2809 78	—	—	—	—	—	—	—	3	
4	Poznań Sp. handl.	24611 72	—	—	139 60	24751 32	2904 52	15638 69	4373 23	22916 44	1884 88	—	—	—	—	—	—	662 30	272 58	—	—	—	—	—	—	—	4	
5	Wejherowo Kupiec	—	—	—	—	—	—	—	—	—	—	—	—	—	—	—	—	—	—	—	—	—	—	—	—	—	5	
	Razem	42683 15	—	8 33	4795 54	47487 02	2939 54	27475 37	8870 92	39285 83	8201 19	—	—	—	—	—	—	686 78	3082 36	—	—	—	—	—	—	—	4373 23	
	g) Spółdz. inne																											
1	Gniezno Druk. Sp.	1012 34	—	—	—	1012 34	—	—	16 16	16 16	996 18	—	—	—	—	—	—	—	—	—	—	—	—	—	—	—	1	
2	Gostyń Cukrownia	6462814 84	—	—	5997 22	6468812 05	303 121 40	5733 734 48	172 105 69	6209 031 57	249 78 48	—	—	—	—	—	—	—	—	—	—	—	—	—	—	—	2	
3	Ostrów Sp Rzeźn.	8826 45	—	—	470 25	9296 70	—	—	5477 07	—	3819 63	—	—	—	—	—	—	—	—	—	—	—	—	—	—	—	3	
4	Poznań Hurt Mech.	—	—	—	—	—	—	—	—	—	—	—	—	—	—	—	—	—	—	—	—	—	—	—	—	—	4	
5	Poznań P Sp. Ok.	—	—	105 291 00	3378 16	108669 16	—	—	64683 83	—	43985 33	—	—	—	—	—	—	—	—	—	—	—	—	—	—	—	5	
6	Poznań Prac. suk	3578 36	—	—	1300 94	4879 30	7 60	3527 22	535 40	4070 22	809 08	—	—	—	—	—	—	—	—	—	—	—	—	—	—	—	6	
	Razem	6466231 98	105 291 00	—	11146 57	6582669 55	303 199 00	5807 422 60	172 657 25	6283 278 85	299 390 70	—	—	—	—	—	—	—	—	—	—	—	—	—	—	—	—	
	Zestawienie do IV.																											
a)	Spółdz. mleczarskie	105991 89	—	533 08	2211 44	108736 41	—	—	94332 89	5970 56	100303 45	9592 49	1159 53	—	—	—	—	—	—	—	—	—	—	—	—	—	—	
b)	Spółdz. szewskie	7815 62	—	—	8 02	7323 64	683 36	7139 47	31 68	7854 51	221 64	752 51	—	—	—	—	—	—	—	—	—	—	—	—	—	—	—	
c)	Spółdz. piekarskie	73638 53	—	—	—	73638 53	2646 06	43918 72	14738 62	61303 40	12335 13	—	—	—	—	—	—	—	—	—	—	—	—	—	—	—	—	
d)	Spółdz. budowlane	—	—	27826 61	75809 30	103635 91	737 12	93716 13	13820 91	108274 16	7232 82	11871 07	—	—	—	—	—	—	—	—	—	—	—	—	—	—	—	
e)	Spółdz. ziemskie	—	—	3713 78	393 68	4107 46	274 52	2016 34	20 24	2311 10	1796 36	—	—	—	—	—	—	—	—	—	—	—	—	—	—	—	—	
f)	Spółdz. kupieckie	42683 15	—	8 33	4795 54	47487 02	2939 54	27475 37	8870 92	39285 83	8201 19	—	—	—	—	—	—	—	—	—	—	—	—	—	—	—	—	
g)	Spółdz. inne	6466231 98	105 291 00	—	11146 57	6582669 55	303 199 00	5807 422 60	172 657 25	6283 278 85	299 390 70	—	—	—	—	—	—	—	—	—	—	—	—	—	—	—	—	
	Razem	6895 861 17	137 372 80	—	94364 55	6927 598 52	310 479 60	6076 021 52	216 110 18	6602 011 80	388 770 33	13 783 11	1965 58	15 839 24	37 19 77	317 245 74	6668 13											
	Zestawienie-Résumé																											
I.	Spółdz. kred. 212	2886183 9	542864 01	—	594897 26	4022950 16	1328224 74	1540394 85	617253 25	3489877 81	551412 52	11340 20	59579 25	35493 50	40005 44	97889 30	—	—	—	—	—	—	—	—	—	—	—	I.
II.	Spółdz. r.-handl. 80	1690127 01*	—	—	90784 49	1780911 52	158672 91	1147625 17	368982 63	1675281 01	229705 90	124076 39	35089 48	78200 72	25189 44	91247 26	62640 77	—	—	—	—	—	—	—	—	—	—	II.
III.	Spółdz. spoż. 67	1076226 53*	—	—	27442 63	1103609 16	72150 21	857099 30	51052 11	980301 62	147947 13	24579 59	1732 02	41988 45	69790 76	34435 90	4227 09	—	—	—	—	—	—	—	—	—	—	III.
IV.	Spółdz. różne 42	6695861 17	137372 80	—	94364 55	6927598 52	310479 60	6076021 52	216110 18	6602611 80	388770 33	13783 11	1965 58	15839 24	3719 77	317245 74	6668 13	—	—	—	—	—	—	—	—	—	IV.	
	Razem 401	12348103 62	680236 81	—	807488 93	13886129 36	1867527 46	9621140 84	125340 47	12742071 77	1267836 88	173779 29	97346 36	490966 91	1 8705 11	540818 20	73535 99											

*) Towary.

III. 5. Bilans.

Nr.	Spółdzielnia. Coopérative.	Activa.																		Nr.
		Gotówka. Comptant.	Banki. — Banques.	Akcje i Efekta. Valeurs.	Dłużnicy. — Debiteurs.						Nieruchomości. Bien immobile.	Straty. — Pertes.	Różne. — Divers.							
					Weksle. — Billets.			Rachunek bieżący. En comptes courants.	Inne. — Autres.	Towary - Marchandises			Ruchomości wzgl. utensylja. Mobiliers.	Koszty procesowe. Frais de boursés.	Inne. — Autres.					
					Ogółem. Tout ensemble.	Sola.	Prima.													
1	2	3	4	5	5a	5b	6	7	8	9	10	11	12							
I. Spółdzielnie kredytowa. Coopératives de crédit.																				
1	Barcin B. I.	803 52	—	3960 00	5560 00	—	5560 00	2883 96	4000 00	—	—	—	—	—	—	—	—	—	—	
2	Bnin B. I.	239 74	1531 98	728 40	6887 95	4787 95	2100 00	—	—	—	—	—	1000 00	31 50	—	—	—	—	—	
3	Borek B. I.	73 30	—	3997 00	10540 00	10540 00	—	21523 25	—	—	—	—	800 00	—	—	—	—	—	—	
4	Borzyszkowy B. I.	100 46	14 79	1390 00	—	—	—	—	—	—	—	—	400 00	—	—	—	—	—	0 07	
5	Brenno B. I.	20 13	—	1680 00	1893 55	1893 55	—	—	—	—	—	—	—	—	—	—	—	—	—	
6	Brodnica B. poz.	5536 62	1874 86	10972 74	129508 24	—	—	65322 20	67050 00	—	—	—	750 00	—	—	—	—	—	27585 44	
7	Brusy B. I.	950 93	495 81	9596 50	62499 65	—	—	51178 05	—	—	—	—	1000 00	—	—	—	—	—	—	
8	Buk B. I.	775 17	190 98	3074 40	410 00	—	—	410 00	—	—	—	—	1012 70	—	—	—	—	—	—	
9	Bukowiec (górný) B. I.	6 55	263 94	4110 00	2491 00	2491 00	—	—	—	—	—	—	—	—	—	—	—	—	—	
10	Bukowiec (nowot) B. I.	540 57	945 51	4867 73	510 00	—	—	—	—	—	—	—	—	—	—	—	—	—	—	
1	Bydgoszcz B. I.	1895 51	1796 90	31180 44	132358 51	—	—	132358 51	137330 92	27614 90	—	—	3890 00	—	—	—	—	—	55834 20	
2	Bydgoszcz B. przem.	—	—	—	—	—	—	—	—	—	—	—	—	—	—	—	—	—	—	
3	Chełmce B. I.	0 07	24 99	2010 00	617 29	617 29	—	—	—	—	—	—	—	—	—	—	—	—	—	
4	Chełmno B. I.	128 67	—	548 00	44297 00	44297 00	—	—	—	—	—	—	100 00	—	—	—	—	—	—	
5	Chełmno B. Chełm.	2292 01	516 72	732 48	69005 24	69005 24	—	30472 94	49011 95	—	—	—	3000 00	—	—	—	—	—	—	
6	Chełmża B. I.	2402 54	813 52	14130 23	85747 93	85747 93	—	11332 77	—	—	—	—	1000 00	108 80	—	—	—	—	—	
7	Chmielno B. I.	1026 32	—	7087 00	1793 98	1793 98	—	—	25000 00	—	—	—	—	—	—	—	—	—	—	
8	Chodzież B. Nadn.	982 12	769 91	29610 25	46197 60	46197 60	—	33 50	46164 10	44532 18	43000 00	—	1041 00	—	—	—	—	—	—	
9	Chojnice Bv.	—	—	—	—	—	—	—	—	—	—	—	—	—	—	—	—	—	—	
20	Chrząpsko B. I.	86 74	250 24	545 50	1055 56	1055 56	—	—	1844 34	—	—	—	—	—	—	—	—	—	92 26	
1	Chwałkowo B. I.	4 29	5 25	1475 70	4148 03	4148 03	—	—	—	—	—	—	1 00	—	—	—	—	—	—	
2	Cieszyn B. kred.	4924 02	14 47	1898 40	36653 95	10776 95	25877 00	86416 98	—	—	—	—	1485 00	—	—	—	—	—	—	
3	Czarnków B. I.	461 47	—	3298 65	31492 00	—	31492 00	62250 03	—	—	—	—	1279 24	4333 68	3697 88	—	—	—	—	
4	Czempiń B. I.	1191 28	524 68	1943 24	49027 00	—	—	23179 15	20000 00	—	—	—	500 00	—	—	—	—	—	—	
5	Czerniejewo B. I.	1 58	43 31	1886 25	98 41	—	—	—	—	—	—	—	300 00	—	—	—	—	—	—	
6	Czersk B. I.	268 32	637 13	4925 20	12744 30	—	—	12744 30	37402 51	—	—	—	500 00	—	—	—	—	—	—	
7	Dakowy Mokre B. I.	2 96	2 53	1505 25	—	—	—	—	—	—	—	—	500 00	—	—	—	—	—	—	
8	Dobrzyca B. I.	35 81	219 07	3117 60	—	—	—	—	3800 00	—	—	—	400 00	—	—	—	—	—	—	
9	Dolsk B. I.	331 70	1 69	2317 51	19405 98	—	—	19405 98	19775 87	—	—	—	—	13 80	—	—	—	—	—	
30	Droszew B. I.	4 56	512 98	2389 50	4090 00	4090 00	—	—	—	—	—	—	488 00	—	—	—	—	—	—	
1	Drzycim B. I.	—	8 13	1969 20	306 28	306 28	—	—	—	—	—	—	—	—	—	—	—	—	—	
2	Dubin B. I.	0 01	4 91	972 50	—	—	—	490 01	—	—	—	—	60 00	—	—	—	—	—	—	
3	Duszyni B. I.	209 85	1 55	295 75	—	—	—	—	—	—	—	—	—	—	—	—	—	—	—	
4	Działdowo B. I.	2991 94	4665 08	294 00	16940 36	5682 86	11257 50	21172 42	7380 71	—	—	—	200 00	—	—	—	—	—	—	
5	Gąsawa B. I.	138 85	71 09	678 06	1210 00	—	—	1210 00	502 56	—	—	—	400 00	—	—	—	—	—	—	
6	Gębice B. I.	169 05	15 27	1968 00	13517 00	—	—	13517 00	—	—	—	—	—	—	—	—	—	—	—	
7	Gniew B. I.	2096 41	—	1673 00	9900 16	9900 16	—	134 96	—	—	—	—	165 00	—	—	—	—	—	—	
8	Gniewkowo B. I.	36 86	2700 65	2312 53	7253 58	—	—	—	—	4000 01	—	—	400 00	—	—	—	—	—	—	
9	Gnieszno B. kred.	1322 20	4987 54	12314 70	107606 58	—	107606 58	1437 08	40000 00	—	—	—	2000 00	31 38	12944 74	—	—	—	—	
40	Gnieszno B. poz.	5773 34	30924 95	13450 00	300665 01	—	—	27060 82	100000 00	—	—	—	5889 00	135 49	—	—	—	—	—	
1	Golejewo B. I.	58 05	946 27	1036 80	3340 00	—	3340 00	—	—	—	—	—	500 00	—	—	—	—	—	—	
2	Golina B. I.	170 41	1036 40	3037 10	5876 20	—	5876 20	—	—	—	—	—	200 00	—	—	—	—	—	1144 45	
3	Golub B. I.	2515 92	15 46	1025 56	5615 00	5615 00	—	—	—	—	—	—	—	2 80	—	—	—	—	—	
4	Gołańcz B. I.	363 79	113 63	9706 65	57655 00	—	—	57655 00	27850 96	47200 00	—	—	3994 44	—	—	—	—	—	—	
5	Gostyczyn B. I.	160 13	—	842 00	7236 82	4859 59	2377 23	—	—	—	—	—	—	—	—	—	—	—	—	
6	Gostyń B. poz.	3591 23	332 63	8550 60	42767 84	—	—	—	134002 45	—	—	—	3180 00	62 94	—	—	—	—	—	
7	Gościeszyn B. „UI“	210 06	93 77	180 00	3883 34	—	—	—	—	—	—	—	—	—	—	—	—	—	—	
8	Górzno B. I.	135 26	4 65	4240 00	1160 05	1160 05	—	—	—	—	—	—	—	—	—	—	—	—	—	
9	Grabów B. I.	322 55	—	803 60	17430 00	—	17430 00	—	—	—	—	—	590 00	—	—	—	—	—	—	
50	Grodzisk B. I.	4231 18	—	1875 80	5891 00	—	5891 00	—	—	25000 00	—	—	500 00	51 29	—	—	—	—	—	
1	Gruczno B. I.	45 94	—	546 00	4488 90	—	4488 90	—	—	—	—	—	—	—	—	—	—	—	—	
2	Grudziądz B. I.	5744 86	7864 64	1044 19	31940 36	—	—	—	—	—	—	—	1612 00	—	—	—	—	—	—	

Bilan.

Nr.	Udziały. Parts socials.	Fundusze rezerwowe. Réserve.	Passiva.												Nr.
			Wierzyciele. — Créanciers.				Banki. Banques.	Weksle. Billets.	Różne. Divers.	Suma bilansowa. Somme de bilan.					
			Rachunek bieżący. En comptes courants.	Wkłady. Dépôts d'épargne.	Inne. — Autres.	Inne. — Autres.									
											1	2	3	4	
1	2	3	4	5	6	7	8								
1	201 48	7646 48	—	—	2195 72	7163 80	—	—	—	—	—	—	17207 48	1	
2	28 57	2460 96	—	—	2452 54	3237 50	2100 00	140 00	—	—	—	—	10419 57	2	
3	1574 06	5700 86	678 35	—	14972 53	4207 75	9500 00	300 00	—	—	—	—	36933 55	3	
4	60 12	1813 05	—	—	32 08	—	—	—	—	—	—	—	1905 32	4	
5	25 95	1733 65	—	—	819 66	1014 42	—	—	—	—	—	—	3593 68	5	
6	1140 21	63707 31	56008 34	—	53690 90	—	—	94897 50	—	—	—	—	308600 10	6	
7	—	50572 91	16956 57	—	7620 39	—	—	—	—	—	—	—	125720 94	7	
8	244 08	3299 23	—	—	904 94	—	—	1010 00	—	—	—	—	5463 25	8	
9	118 36	4378 35	—	—	2379 78	—	—	—	—	—	—	—	6871 49	9	
10	50 80	3206 01	—	—	3407 00	—	—	—	—	—	—	—	6863 81	10	
1	11027 01	40478 92	64018 96	63418 71	19400 34	105482 21	—	—	88075 23	—	—	—	391901 33	1	

III. 5. Bilans.

Nr.	Spółdzielnia. Coopérative.	Activa.																		Nr.
		Gotówka. Comptant.	Banki. — Banques.	Akcje i Efekta. Valeurs.	Dłużnicy. Debiteurs.						Nieruchomości. Bien immobile.	Straty. — Pertes.	Różne. — Divers.							
					Weksle. — Billets.								Rachunek bieżący. En comptes courants.	Towary. — Marchandises.	Różne. — Divers.					
					Ogółem. Tout ensemble.	Sola.	Prima.	—	—	—					—	—	—	—	Inne. — Autres.	
1	2	3	4	5	5a	5b	6	7	8	9	10	11	12							
53	Inowrocław B. I.	17493 06	10364 14	240009 57	2752 12	29	—	—	293733 97	133950 01	—	—	—	—	14241 00	291 41	—	—	53	
4	Janówek B. I.	39 60	91 58	13665 46	97925 00	—	—	97925 00	68243 35	1400 00	—	—	—	—	2300 00	166 08	2700 00	—	4	
5	Jaraczew B. I.	4123 25	1626 97	2802 50	700 00	—	—	700 00	—	7000 00	—	—	—	—	—	—	—	—	5	
6	Jarocin K. poż. i oszcz.	1203 11	251 20	4300 00	49676 50	—	—	49676 50	9617 40	10000 00	—	—	—	—	—	—	1000 00	—	56	
7	Jeżewo B. I.	278 20	0 36	1303 50	6042 25	—	—	6042 25	—	—	—	—	—	—	722 00	—	—	—	7	
8	Jutrosin B. I.	15 22	206 87	2567 75	8000 00	—	—	8000 00	764 35	—	—	—	—	—	200 00	—	—	—	8	
9	Kamieniec B. kół. wł.	4 12	836 47	1616 27	1250 00	—	—	1250 00	—	—	—	—	—	—	100 00	—	—	—	9	
60	Kartuzy B. I.	0 01	19 29	1695 21	—	—	—	—	—	—	—	—	—	—	600 00	—	—	—	60	
1	Katowice B. I.	1722 30	3850 99	549 44	161996 55	161996 55	—	—	50881 14	56896 15	—	—	—	—	—	711 58	—	—	1	
2	Kaźmierz B. I.	1132 25	27 26	1104 40	78 72	—	—	—	—	—	—	—	—	—	209 05	—	—	—	2	
3	Kcynia B. I.	1022 75	1928 48	2704 00	37613 90	—	—	—	—	—	—	—	—	—	—	—	—	—	3	
4	Kępno B. kup.	696 76	508 00	1070 00	—	—	—	—	46249 91	16000 00	—	—	—	—	1 00	—	—	—	4	
5	Kępno B. I.	17565 76	515 03	16450 70	25511 71	11036 71	14475 00	82420 76	83000 00	—	—	—	—	—	8000 00	169 22	—	—	5	
6	Kielno B. I.	0 84	0 48	1714 95	—	—	—	—	—	—	—	—	—	—	1 00	—	—	—	6	
7	Kielpin B. I.	—	—	—	—	—	—	—	—	—	—	—	—	—	—	—	—	—	7	
8	Kiecko B. I.	902 06	695 93	289 50	2036 03	—	—	2036 03	—	—	—	—	0 05	—	—	—	—	—	8	
9	Kobylin B. I.	1083 43	1624 03	7276 69	17298 15	16798 15	500 00	9902 72	—	—	—	—	—	—	1496 00	5 02	—	—	9	
70	Komórsk (Wielki) B. I.	544 51	50 29	2312 50	1688 99	—	—	—	—	—	—	—	—	—	1 00	—	1 00	—	70	
1	Koronowo B. kred.	130 91	10 81	427 10	25323 53	562 00	24761 53	8546 10	12000 00	—	—	—	—	—	1500 00	232 06	—	—	1	
2	Koronowo B. I.	616 64	2093 56	300 38	26060 55	0 55	26060 00	16989 02	30433 50	—	—	—	—	—	—	—	—	—	2	
3	Kostrzyn B. I.	2 39	141 86	—	—	—	—	—	—	—	—	—	—	—	300 00	—	—	—	3	
4	Kościan B. kup.-przem	87 21	2292 30	717 92	10646 34	10646 34	—	—	—	—	—	—	—	—	2200 00	29 10	—	—	4	
5	Kościan B. I.	3519 19	5698 77	18678 30	116283 13	116283 13	—	—	110677 90	52000 00	—	—	—	—	3500 00	—	4735 47	—	5	
6	Kościerzyna B. I.	166 02	26 56	5094 18	62189 87	24587 63	37602 24	35102 71	—	—	—	—	—	—	2000 00	49 81	12600 00	—	6	
7	Kowalewo B. I.	—	—	—	—	—	—	—	—	—	—	—	—	—	—	—	—	—	—	7
8	Koźmin B. Koźm.	241 70	8826 94	22485 90	67243 00	—	67243 00	21119 09	—	—	—	—	—	—	—	—	—	—	8	
9	Kórnik B. I.	1092 26	—	748 17	35808 00	—	35808 00	3186 17	—	—	—	—	—	—	481 00	—	—	783 27	9	
80	Krobia B. I.	1716 10	59 87	3717 60	11295 00	—	—	—	—	—	—	—	—	—	—	—	—	—	—	80
1	Krotoszyn B. kup.	485 48	501 00	6123 12	45032 42	—	45032 42	91197 66	4603 70	—	—	—	—	—	2759 20	41 15	—	—	1	
2	Krotoszyn B. I.	324 62	3644 88	2011 70	98868 20	98868 20	—	—	63414 96	70000 00	—	—	—	—	15000 00	—	—	—	2	
3	Król. Huta B. I.	892 13	—	6592 00	76933 76	—	—	—	—	—	—	—	—	—	1000 00	921 58	—	—	3	
4	Kruszwica B. I.	1089 10	7601 29	9559 70	9081 04	—	—	—	8302 81	7184 00	—	—	—	—	1500 00	100 00	—	—	4	
5	Krzywiń B. I.	1264 28	2469 51	5976 05	15347 00	15347 00	—	—	21598 68	—	—	—	—	—	1000 00	—	—	—	5	
6	Książ B. I.	97 40	—	782 00	3975 00	—	—	—	—	—	—	—	—	—	310 00	84 30	—	—	6	
7	Książ K. poż. i oszcz.	841 18	892 27	638 00	8692 00	2390 00	6302 00	1206 84	—	—	—	—	—	—	270 00	—	—	—	7	
8	Kwilcz B. I.	835 03	621 63	4230 00	—	—	—	—	—	—	—	—	—	—	1 00	—	—	—	8	
9	Leszno B. kred.	—	—	—	—	—	—	—	—	—	—	—	—	—	—	—	—	—	—	9
90	Leszno B. I.	7055 15	606 92	3204 00	127562 50	—	127562 50	11652 98	—	—	—	—	—	—	648 00	24 81	—	—	90	
1	Lipinki B. I.	17 02	17 59	1813 00	861 92	861 92	—	—	—	—	—	—	—	—	400 00	—	—	—	1	
2	Lipusz B. I.	509 11	—	2300 00	17406 80	17406 80	—	—	307 07	20000 00	—	—	—	—	400 00	—	—	—	2	
3	Lisewo B. I.	1329 82	—	10011 00	16015 30	—	16015 30	—	—	—	—	—	—	—	15000 00	—	—	—	3	
4	Lubasz B. I.	439 45	1821 75	2370 70	12591 00	12591 00	—	—	—	—	—	—	—	—	—	—	—	—	4	
5	Lubawa B. I.	3536 26	13566 37	7140 01	31512 02	3 25 62	28261 40	20781 46	40000 00	—	—	—	—	—	1000 00	330 35	—	—	5	
6	Lubichowo B. I.	796 59	885 90	1881 33	5954 66	2874 66	3080 00	821 00	—	—	—	—	—	—	488 00	—	—	—	6	
7	Lubiewo B. I.	907 71	2070 67	1917 60	13813 00	13813 00	—	—	—	—	—	—	—	—	350 00	—	—	—	7	
8	Lubliniec B. I.	6073 85	—	2391 00	41587 00	41587 00	—	—	—	—	—	—	—	—	300 00	12 60	—	—	8	
9	Lwówek B. I.	1894 91	2571 02	1868 00	48544 72	11024 41	—	—	—	—	—	—	—	—	—	—	—	—	9	
100	Labiszyn B. I.	390 90	276 95	1260 00	5400 00	5400 00	—	—	—	—	—	—	—	—	—	—	—	—	100	
1	Łasin B. I.	1107 63	1708 27	2377 00	17786 58	—	17786 58	18454 69	12000 00	—	—	—	—	—	—	—	—	—	1	
2	Łęg B. I.	721 75	—	1717 80	11357 50	11357 50	—	—	—	—	—	—	—	—	400 00	—	—	—	2	
3	Łobżenica B. I.	11876 91	969 89	5423 33	57010 50	1139 25	55871 25	29618 32	35000 00	—	—	—	—	—	2350 00	—	28600 00	—	3	
4	Margonin B. I.	2018 51	66 52	1818 20	17416 35	—	17416 35	8775 29	—	—	—	—	—	—	350 00	—	—	—	4	
5	Mehy B. I.	441 07	45 11	3523 30	3545 53	3545 53	—	—	—	—	—	—	—	—	—	—	3940 00	—	5	
6	Michorzewo B. I.	—	24 68	4309 80	—	—	—	—	—	—	—	—	—	—	180 00	—	—	—	6	

Bilan.

Nr.	Passiva.																		Nr.
	Udziały. Parts sociaux.	Fundusze rezerwowe. Réserves.	Wierzyciele. — Créanciers.				Banki. Banques.	Weksle. Billets.	Różne. Divers.	Suma bilansowa. Somme de bilan.									
			Rachunek bieżący. En comptes courants.	Wkłady. Dépôts d'épargne.	—	—													
											1	2	3	4					
1	2	3	4	5	6	7	8												
53	53246 33	294350 37	194715 33	192534 81	—	—	240445 05	3 86	975295 75	53									
4	2130 99	34547 06	62675 93	21902 59	—	—	65275 00	—	186531 57	4									
5	1 78	9048 30	—	838 14	—	—	6350 00	14 50	16252 72	5									
6	444 12	16886 75	13759 87	28627 45	5650 02	—	10680 00	—	76048 21	6									
7	0 03	7941 82	—	404 46	—	—	—	—	8346 31	7									
8	3 56	2947 56	—	803 52	—	—	8000 00	0 05	11754 69	8									
9	81 12	2109 14	487 47	959 13	—	—	—	170 00	3806 86	9									
60	0 21	2299 46	—	14 87	—	—	—	—	2314 54	60									
1	9617 85	33293 83	—	191606 77	—	—	11000 00	31089 70	276608 15	1									
2	0 02																		

III. 5. Bilans.

Nr.	Spółdzielnia. Coopérative.	Activa.																	Nr.			
		Gotówka. Comptant.		Banki. — Banques.		Akcje i Efekta. Valeurs.		Dłużnicy. — Debitours.					Nieruchomości. Bien immobile.		Straty. — Pertes.		Różne. — Divers.					
								Weksl. — Billets.			Rachunek bieżący. En comptes courants.	Ruchomości wzgl. utensylja. Mobiliers.					Koszty procesowe. Frais de boursés.	Inne. — Autres.				
		Ogółem. Tout ensemble.	Sola.	Prima.	Towary. — Marchandises																	
1	2	3	4	5	5a	5b	6	7	8	9	10	11	12									
	zł	gr	zł	gr	zł	gr	zł	gr	zł	gr	zł	gr	zł	gr	zł	gr	zł	gr				
107	Miejska Górka B. l.	182 37	720 55	3533 00	16585 00	16585 00	—	115 53	8000 00	—	1000 00	—	—	—	107							
8	Mieszko B. l.	146 87	316 92	1825 00	5720 10	—	5720 10	—	128 61	—	500 00	—	—	—	8							
9	Mieścisko B. l.	1004 59	—	2211 70	13929 70	—	13929 70	—	—	—	300 00	—	—	—	9							
110	Międzychód B. l.	2275 32	—	2810 02	35110 00	—	—	17503 96	1934 00	—	666 00	12 96	—	110								
1	Mikstat B. l.	85 94	—	10674 00	9293 60	9293 60	—	—	—	—	500 00	—	—	1								
2	Miłosław B. l.	3040 28	—	6971 85	36450 00	—	36450 00	39786 52	—	—	1400 00	7 00	—	2								
3	Mogilno B. l.	249 15	—	5956 50	67344 00	—	67344 00	44799 00	60299 71	—	3057 00	81 45	—	3								
4	Mosina B. l.	603 75	597 64	324 00	5615 00	—	5615 00	—	—	—	630 09	—	—	4								
5	Mrocza B. l.	97 51	12792 52	1708 00	12910 59	7440 53	5470 06	9598 01	—	—	450 00	—	—	5								
6	Mur. Goślina B. l.	93 75	76 05	825 00	8637 00	—	8637 00	—	—	—	100 00	—	—	6								
7	Nakło B. l.	9 01	2009 49	2722 32	3161 35	—	—	17542 35	—	—	1028 00	—	—	7								
8	Nekla B. l.	1 17	0 24	264 00	0 72	—	—	—	—	—	1 00	—	—	8								
9	Nowe B.	276 38	—	1680 90	17070 21	—	17070 21	—	—	—	50 00	—	—	9								
120	Nowemiasto B. l.	1462 92	402 29	20598 57	76097 95	—	—	31495 43	9598 30	—	2180 75	128 32	—	120								
1	Oborniki B. l.	9741 37	8256 09	3734 15	99244 13	—	99244 13	40328 38	10000 00	—	930 00	—	102803 60	1								
2	Obra B. l.	8 16	535 67	186 50	4250 00	250 00	4000 00	—	—	—	—	—	—	2								
3	Odolanów B. l.	24 27	1 10	3334 50	2 35	—	—	—	—	—	—	0 02	—	3								
4	Odolanów K. poz.	18 11	—	1097 10	700 00	—	—	—	—	—	—	—	—	4								
5	Ołobok B. l.	53 88	416 57	265 20	1745 00	245 00	1500 00	—	—	—	150 00	—	—	5								
6	Opalenica B. l.	1026 14	629 23	2363 90	687 71	—	—	—	—	—	1 00	—	—	6								
7	Osieczna B. l.	771 33	—	1125 49	18323 89	18323 89	—	713 61	—	—	2200 00	—	—	7								
8	Osiek B. l.	1336 08	106 98	8904 85	5599 35	5599 35	—	—	3000 00	—	500 00	—	—	8								
9	Ostroróg B. l.	39 72	—	522 70	2959 23	—	2959 23	127 25	—	—	—	—	—	9								
130	Ostrów B. kup.	2386 73	947 92	18576 99	162410 06	—	—	96097 59	95000 00	—	7486 50	—	22800 00	130								
1	Ostrów K. poz.	5174 72	—	19670 72	66194 20	66194 20	55265 31	30000 00	—	—	2000 00	—	—	1								
2	Ostrzeszów B. l.	319 72	1367 06	1949 57	20755 39	20755 39	—	4586 62	30000 00	—	1242 93	—	3 95	2								
3	Otorowo B. l.	7 32	115 14	11647 85	1 83	1 83	—	—	—	—	1 00	—	—	3								
4	Pakość B. l.	9 76	206 84	2332 30	8577 00	—	8577 00	1722 56	45223 46	—	—	—	—	4								
5	Pelplin B. l.	15913 97	33492 32	7192 50	9492 12	9492 12	—	—	—	—	1500 00	—	—	5								
6	Pępowo B. l.	1 00	652 35	933 00	—	—	—	—	—	—	390 00	—	—	6								
7	Piaski B. l.	2 54	2 08	116 60	2575 00	—	2575 00	—	—	—	—	—	—	7								
8	Pleszew B. kup.	3994 78	834 44	150 00	59022 86	5800 00	53222 86	—	—	—	4670 00	—	—	8								
9	Pleszew B. poz.	8022 47	1228 15	8332 48	97150 17	0 13	97150 04	39666 70	48834 71	—	1500 00	16 80	—	9								
140	Pniewy B. kred.	2521 39	9909 45	3376 95	66593 41	—	66593 41	23789 13	—	—	3250 00	—	19 27	140								
1	Pobiedziska B. l.	385 32	13 84	562 00	860 00	—	860 00	61122 56	—	—	—	2 80	0 09	1								
2	Pogorzela B. l.	72 85	83 45	1920 50	7329 77	7329 77	—	—	—	—	263 00	—	—	2								
3	Poniec B. l.	1304 09	1005 42	18461 52	36218 00	15125 16	21092 84	7548 94	5334 00	—	510 61	—	873 51	3								
4	Poznań B. l.	10422 67	—	3064 90	98413 00	—	—	—	45000 00	—	1000 00	190 93	—	4								
5	Poznań B. poz.	3275 97	7954 84	4542 81	124697 84	—	124697 84	25432 15	75000 00	—	1200 00	711 91	24161 00	5								
6	Poznań B. Wkp.	1136 40	97 17	10921 55	—	—	—	103749 24	—	—	3891 00	—	161 66	6								
7	Poznań B. wz. p.	806 30	1898 74	1353 42	18874 70	9843 70	9031 00	—	—	—	1102 00	20 75	—	7								
8	Przemęt B. l.	777 88	1 71	3522 00	9395 00	9395 00	—	2276 76	6000 00	—	—	—	—	8								
9	Pszczyna B. l.	4605 36	625 01	3208 00	128328 30	—	—	136106 28	40000 00	—	3000 00	131 74	1356 97	9								
150	Puck B. Puck	11 94	1 08	3527 20	5674 34	—	—	—	—	—	1 00	—	—	150								
1	Radzyń B. l.	90 04	—	1389 00	4258 00	—	4258 00	—	—	—	485 00	—	—	1								
2	Raszków B. l.	60 83	0 07	2476 00	5040 00	3040 00	2000 00	—	—	—	150 00	15 30	—	2								
3	Rawicz B. l.	1347 90	96 09	5176 00	43945 00	—	43945 00	9147 70	3920 00	—	2205 13	—	—	3								
4	Rogowo B. l.	1649 87	—	1503 80	13233 00	13233 00	—	33532 90	10000 00	—	500 00	—	—	4								
5	Rogoźno B. l.	2593 57	—	677 00	31900 12	—	—	—	—	—	—	—	—	5								
6	Rozdrażewo B. l.	19 66	142 98	132 00	—	—	—	—	—	—	1 00	—	—	6								
7	Rusko B. l.	—	137 54	210 00	—	—	—	—	—	—	1 00	—	—	7								
8	Rybnik B. l.	1549 13	22950 59	2819 00	98520 00	98520 00	—	—	31228 00	—	2200 00	47 74	—	8								
9	Ryczywół K. poz.	98 47	2131 40	116 06	61 36	61 36	—	1083 96	—	—	100 00	—	—	9								
160	Sępólno B. l.	3308 19	—	1392 00	9480 00	—	9480 00	49111 68	4705 80	—	—	186 96	—	160								

Bilan.

Nr.	Udziały. Parts socials.	Fundusze rezerwowe. Réserves.	Passiva.					Nr.				
			Wierzyciele. — Créanciers.		Banki. Banques.	Weksle. Billets.	Różne. Divers.		Suma bilansowa. Somme de bilan.			
			Rachunek bieżący. En comptes courants.	Wkłady. Dépôts d'épargne.								
			1	2	3	4	5		6	7	8	
	zł	gr	zł	gr	zł	gr	zł	gr	zł	gr	zł	gr
107	140 15	—	15815 61	—	141 62	7328 21	—	6400 00	310 86	—	30136 45	107
8	83 37	—	1633 83	—	814 53	—	0 77	6105 00	—	—	8637 50	8
9	1216 30	—	3072 52	—	2786 00	—	1147 89	10346 50	—	—	18569 21	9
110	1375 55	—	6585 38	—	12896 58	4810 68	—	3731 97	30322 50	—	60312 26	110
1	83 20	—	14672 24	—	1862 63	—	—	3935 47	—	—	20553 54	1
2	166 92	—	13966 62	—	38532 06	10224 24	—	3863 74	20330 00	572 07	87655 65	2
3	3057 00	81 45	75896 77	—	16396 13	—	—	52625 00	—	691 68	181786 80	3
4	630 09	—	—	—	—	—	—	5270 00	—	90 00	7770 48	4
5	213 35	9848 40	—	—	2768 39	—	—	11839 75	—	11800 00	37556 68	5
6	29 78	—	2390 50	—	—	—	—	5900 00	—	70 00	9731 80	6
7	1260 30	—	5327 23	—	11401 80	—	—	—	—	354 82	26472 52	7
8	—	—	265 25	—	—	—	—	—	—	—	266 41	8
9	50 13	—	1551 97	—	—	—	—	19 89	—	—	19077 49	9
120	284 41	—	53016 88	—	29420 98	29755 26	—	22800 00	—	6687 00	141964 53	120
1	25104 36	—	14937 95	—	7831 30	22971 36	29144 94	59668 75	—	115079 06	275037 72	1
2	18 96	—	188 25	—	773 12	—	—	4000 00	—	—	4980 33	2
3	0 35	—	3334 49	—	19 03	—	—	—	—	8 37	3362 24	3
4	0 03	—	1127 36	—	12 19	—	—	675 63	—	—	1815 21	4
5	10 03	—	841 01	—	—	—	—	1500 00	—	—	2030 65	5
6	1 43	—	2863 85	—	—	—	—	—	—	—	4708 03	6
7	1244 46	—	3530 34	—	—	—	—	8584 96	—	80 00	23134 32	7
8	74 37	—	14									

III. 5. Bilans.

Nr.	Activa.																Nr.								
	Spółdzielnia. Coopérative.		Gotówka. Comptant.	Banki. — Banques.	Akcje i Efekta. Valeurs.		Dłużnicy. — Debiteurs.				Straty. — Pertes.	Różne. — Divers.													
							Weksle. — Billets.		Rachunek bieżący. En comptes courants.	Nieruchomości. Bien immobile.		towary. — Marchandises.	Ruchomości wzgl. utensylja. Mabliers.		Koszty procesowe, Frais de boursés.	Inne. — Autres.									
							Ogółem. Tout ensemble.	Sola.					Prima.	Rachunek bieżący. En comptes courants.				Nieruchomości. Bien immobile.	Straty. — Pertes.	Ruchomości wzgl. utensylja. Mabliers.	Koszty procesowe, Frais de boursés.	Inne. — Autres.			
1	2	3	4	5	5a	5b	6	7	8	9	10	11	12												
161	zł	gr	zł	gr	zł	gr	zł	gr	zł	gr	zł	gr	zł	gr	zł	gr	zł	gr	161						
1	342	05	347	31	731	40	12990	00	—	—	—	—	250	00	—	—	—	—	161						
2	—	—	140	64	1020	65	—	—	—	—	—	—	—	—	—	—	—	—	162						
3	1261	21	10444	63	6452	00	4647	72	—	—	—	—	675	50	—	—	—	—	163						
4	—	—	149	48	966	00	4647	72	—	—	—	—	1	00	—	—	—	—	164						
5	854	31	1742	62	5910	70	653	65	—	—	—	—	10000	00	—	—	—	—	165						
6	46	92	27	96	1032	40	1455	00	—	—	—	—	1600	00	—	—	—	—	166						
7	228	65	—	—	432	00	3310	00	—	—	—	—	200	00	—	—	—	—	167						
8	831	00	—	—	2721	00	8438	15	—	—	—	—	100	00	—	—	—	—	168						
9	54	73	81	49	1420	00	1	07	—	—	—	—	515	00	—	—	—	—	169						
170	3927	89	1221	39	9619	40	97884	49	51111	00	—	—	830	00	—	—	—	—	170						
1	6	09	5	05	113	80	—	—	—	—	—	—	1	00	—	—	—	—	171						
2	728	71	3737	29	1361	60	2125	02	—	—	—	—	800	00	—	—	—	—	172						
3	0	68	29	38	3805	20	—	—	2125	02	—	—	400	00	—	—	—	—	173						
4	12	51	2282	91	3275	00	23939	15	—	—	0	14	24410	54	—	—	—	—	174						
5	4026	59	511	76	7410	00	54537	00	—	—	—	—	500	00	—	—	—	—	175						
6	227	77	543	66	2277	10	1790	00	—	—	—	—	1	00	—	—	—	—	176						
7	1588	36	—	—	990	00	2071	00	—	—	—	—	—	—	0	71	—	—	177						
8	18141	35	16680	75	8285	00	97215	75	2071	00	6594	10	100	00	—	—	—	—	178						
9	2716	80	—	—	534	40	29323	00	97215	75	51463	47	54400	00	—	—	—	—	179						
180	695	43	1348	38	803	50	6565	00	29323	00	4353	62	25000	00	—	—	—	—	180						
1	2	52	514	68	802	00	26918	32	6565	00	—	—	800	00	—	—	—	—	181						
2	14	03	176	85	4828	20	1556	00	—	—	—	—	—	—	—	—	—	79	98						
3	432	14	2609	77	2014	92	29475	00	2822	32	—	—	8000	00	—	—	—	—	182						
4	667	31	243	02	12208	60	43902	78	—	—	—	—	500	00	—	—	—	—	183						
5	9526	00	1022	08	20959	64	126378	60	18105	00	30797	75	640	00	—	—	—	—	184						
6	455	59	1463	77	5874	50	23143	70	43902	78	10	52	20000	00	—	—	—	—	185						
7	7	13	1	17	751	80	0	64	126378	60	16807	77	60000	00	—	—	—	—	—	186					
8	—	—	—	—	—	—	—	—	17063	70	5137	00	17400	00	—	—	—	—	—	187					
9	8671	51	732	15	8898	13	80379	38	0	64	—	—	—	—	—	—	—	—	—	188					
190	169	81	12	97	696	00	8645	92	0	74	—	—	—	—	—	—	—	—	—	189					
1	1104	76	217	89	2413	00	70412	27	80379	38	152016	99	39172	29	—	—	—	—	—	190					
2	1454	99	10403	74	8731	30	117106	39	8645	92	—	—	—	—	—	—	—	—	—	191					
3	20	22	136	31	475	80	—	—	—	—	—	—	—	—	—	—	—	—	—	192					
4	2823	68	428	16	9954	77	8060	05	—	—	—	—	—	—	—	—	—	—	—	193					
5	1394	66	—	—	8077	05	92491	00	—	—	—	—	—	—	—	—	—	—	—	194					
6	2966	64	8982	10	304	00	58406	23	—	—	—	—	—	—	—	—	—	—	—	195					
7	197	20	0	29	1957	20	7086	60	92494	00	25633	45	23000	00	—	—	—	—	—	196					
8	391	97	625	27	3331	00	11324	38	58406	23	10087	65	—	—	—	—	—	—	—	197					
9	160	58	1954	10	2236	30	3950	00	—	—	—	—	—	—	—	—	—	—	—	198					
200	12	33	19	40	7781	00	—	—	—	—	—	—	—	—	—	—	—	—	—	199					
1	3216	40	—	—	5619	60	42795	10	—	—	—	—	—	—	—	—	—	—	—	200					
2	201	67	9	80	2880	00	3855	00	—	—	—	—	—	—	—	—	—	—	—	201					
3	6706	80	6522	62	6865	10	103012	00	42795	10	5007	33	40500	00	—	—	—	—	—	202					
4	1305	06	500	08	9240	70	70532	03	3855	00	—	—	—	—	—	—	—	—	—	203					
5	4333	57	184	24	7752	70	10700	00	—	—	—	—	—	—	—	—	—	—	—	204					
6	474	30	49	86	7550	84	34121	00	22282	90	18633	98	—	—	—	—	—	—	—	205					
7	681	86	1434	25	568	20	7704	23	—	—	—	—	—	—	—	—	—	—	—	206					
8	—	—	—	—	—	—	—	—	—	—	—	—	—	—	—	—	—	—	—	207					
9	1213	17	3524	23	819	50	20563	00	—	—	—	—	—	—	—	—	—	—	—	208					
210	1123	32	1017	00	5442	02	267597	53	—	—	—	—	—	—	—	—	—	—	—	209					
1	4281	15	1545	44	16210	76	48046	75	123	00	267474	53	45476	04	25000	00	—	—	—	210					
2	—	—	14	84	923	40	—	—	—	—	—	—	—	—	—	—	—	—	—	211					
Razem	33984	00	34373	52	129565	79	636343	48	1251681	09	3262070	26	3462845	33	2238956	22	220	87	209128	41	7571	78	340535	39	
3	34102	80	7088	04	16532	60	—	—	—	—	—	—	—	—	—	—	—	—	—	—	—	—	—	—	3
4	21048	82	143	00	120	00	128284	60	—	—	—	—	—	—	—	—	—	—	—	—	—	—	—	—	4
Razem	55151	62	7231	04	16652	60	128284	60	—	—	—	—	—	—	—	—	—	—	—	—	—	—	—	—	4
) w guldenach.	—	—	—	—	—	—	—	—	—	—	—	—	—	—	—	—	—	—	—	—	—	—	—	—	—

Bilan.

Nr.	Passiva.																Nr.			
	Udziały. Parts sociaux.		Fundusze rezerwowe. Réserves.	Wierzyciele. — Créanciers.		Banki. Banques.	Weksle. Billets.	Różne. Divers.	Suma bilansowa. Somme de bilan.											
				Rachunek bieżący. En comptes courants.	Wkłady. Dépôts d'épargne.															
										1	2	3	4	5	6	7		8		
1	2	3	4	5	6	7	8													
161	zł	gr	zł	gr	zł	gr	zł	gr	zł	gr	zł	gr	zł	gr	zł	gr	zł	gr	161	
1	—	—	1406	37	157	22	1805	39	750	00	11000	00	—	—	—	—	—	—	15118	98
2	—	—	1010	00	—	—	0	88	150	91	—	—	—	—	—	—	—	—	1161	29
3	834	60	6645	29	11707	26	10582	46	—	—	—	—	—	—	—	—	—	—	30809	61
4	39	00	5053	72	—	—	29	76	—	—	—	—	—	—	—	—	—	—	5116	48
5	71	50	12547	91	2568	19	417	68	—	—	—	—	—	—	—	—	—	—	20761	28
6	140	00	1104	08	1000	00	518	20	—	—	—									

III. 5. Bilans.

Nr.	Spółdzielnia. Coopérative.	Activa.																Nr.				
		Gotówka. Comptant.		Banki. — Banques.		Akcje i Efekta. Valeurs.		Dłużnicy. — Débiteurs.				Nieruchomości. Bien immobile.		Straty. — Pertes.		Różne. — Divers.						
								Weksle. Billets.		Rachunek bieżący. En comptes courants.						Towary. Marchandises.			Ruchomości wzgl. utensylia. Mobilier.		Koszty procesowe. Frais de boursés.	
1	2	3	4	5	6	7	8	9	10	11	12	13	14	15	16	17	18					
II. Spółdzielnie rolniczo-handlowe. Coopératives d'achat et de vente de produits agricoles.		zł	gr	zł	gr	zł	gr	zł	gr	zł	gr	zł	gr	zł	gr	zł	gr	zł	gr			
1	Barcin	25	14	0	19	150	00	6200	00	17064	77	5500	00	27101	66	3174	00	5581	96			
2	Borek	305	93	—	—	1781	80	—	—	7987	87	25121	28	4556	91	1055	00	—	—			
3	Brodnica	14	45	—	—	627	97	—	—	13383	47	30000	00	21912	30	830	52	—	—			
4	Buk	907	99	6	99	1438	20	9098	00	21721	71	63668	90	5601	23	13995	00	—	—			
5	Chełmża	60	39	5927	42	2000	20	—	—	18252	67	43000	00	14948	40	6032	00	—	—			
6	Czarnków	300	06	—	—	1418	20	—	—	11952	91	21000	00	3841	30	2350	00	—	—			
7	Czempin	2265	88	131	30	2556	50	—	—	34716	92	355	55	30171	84	7672	00	—	—			
8	Czerniewice	1084	12	7356	90	500	00	—	—	1	94	83	—	4038	83	77	50	—	—			
9	Dobrzyca	151	26	45	63	5212	50	—	—	11418	47	27963	45	1879	84	2736	00	—	—			
10	Działdowo	617	97	46	06	100	00	—	—	12531	87	27849	00	3155	14	2566	00	—	—			
1	Gniezno	3119	61	138	65	2901	47	—	—	75221	87	72502	31	11983	14	2751	00	—	—			
2	Golańcz	—	—	—	—	—	—	—	—	—	—	—	—	—	—	—	—	—	—			
3	Gostyń	267	16	—	—	888	05	—	—	18212	43	32000	00	8295	61	3740	00	—	—			
4	Grodzisk	734	14	—	—	153	55	9160	89	30239	35	19760	28	18587	04	12442	85	—	—			
5	Inowrocław	265	98	—	—	1155	00	6500	00	20485	22	40000	00	6784	93	12481	00	—	—			
6	Janówiec	140	38	—	—	3154	79	—	—	47316	59	53987	06	32792	90	20706	13	—	—			
7	Jaraczew	—	—	—	—	—	—	—	—	—	—	—	—	—	—	—	—	—	—			
8	Jarocin	4746	25	11534	72	2603	00	—	—	58184	29	32382	00	10856	44	5290	00	—	—			
9	Jutrosin	541	82	—	—	26	7	—	—	6658	64	1	00	9650	52	2630	00	—	—			
20	Kępno	132	21	4000	00	100	00	—	—	9203	79	—	—	1346	35	1	00	844	47			
1	Kłodawa	—	—	—	—	—	—	—	—	—	—	—	—	—	—	—	—	—	—			
2	Koronowo	1082	34	—	—	8	00	—	—	2896	95	1	00	302	90	1	00	—	—			
3	Kostrzyn	6521	98	4	87	3539	52	—	—	43090	95	52071	77	38407	67	7042	67	—	—			
4	Kościan	462	15	—	—	230	00	—	—	10574	38	6500	00	9107	78	5200	00	—	—			
5	Kościerzyna	579	73	—	—	553	62	—	—	6000	00	—	—	5741	15	1500	00	—	—			
6	Kórnik	730	90	—	—	1271	81	—	—	12369	52	—	—	10947	33	1300	00	—	—			
7	Koźmin	3545	86	0	39	7055	00	—	—	14978	93	25000	00	16868	24	5000	00	—	—			
8	Krobia	108	81	0	22	304	50	—	—	4060	21	60000	00	2778	40	1421	85	—	—			
9	Krotoszyn	366	10	4	46	2515	00	—	—	6703	26	4913	00	4913	26	4913	00	—	—			
30	Kruszwica	221	00	100	00	1251	00	—	—	15621	45	44056	00	4971	80	7690	29	—	—			
1	Krzywiń	156	70	—	—	328	60	—	—	16079	02	14300	00	3180	37	3020	00	—	—			
2	Lubasz	724	05	2295	99	823	70	—	—	8054	62	4784	89	5232	73	2600	00	—	—			
3	Lubawa	99	26	—	—	506	50	—	—	3333	25	60312	00	9507	39	2869	00	—	—			
4	Lubraniec	180	57	—	—	2510	00	—	—	50064	26	7500	00	40670	18	9492	77	—	—			
5	Lwówek	588	05	—	—	601	00	—	—	1719	53	37	36	5536	32	2985	69	—	—			
6	Łasin	122	17	367	94	1173	00	—	—	29375	02	65200	00	9666	95	12000	00	—	—			
7	Łobżenica	248	67	212	28	215	00	—	—	15382	84	14654	90	4863	59	2686	80	—	—			
8	Miejska Górka	1197	12	495	59	2000	00	—	—	21287	09	57660	20	14139	83	6000	00	—	—			
9	Mogilno	5556	83	—	—	5519	61	—	—	54976	43	11575	00	19793	00	4425	00	—	—			
40	Nakło	229	46	—	—	1365	17	—	—	65776	67	26000	00	17741	52	7200	00	—	—			
1	Nowemiasto	458	03	823	55	303	00	1300	00	6361	57	33217	00	5960	70	2001	00	—	—			
2	Osieczna	1661	94	2	16	225	01	—	—	4869	68	3800	00	2480	41	201	00	—	—			
3	Osięciny	2070	06	—	—	301	62	—	—	5173	88	—	—	5173	88	171	57	—	—			
4	Ostrów	604	72	—	—	3377	60	—	—	29938	48	—	—	16519	22	13334	00	—	—			
5	Ostrzeszów	746	96	—	—	—	—	—	—	2358	92	20000	04	1217	82	5265	04	—	—			
6	Pakość	250	00	1265	11	260	20	—	—	3982	21	—	—	2794	88	2221	73	—	—			
7	Pleszew*)	292	43	2658	75	701	71	—	—	6776	59	1	00	3799	01	1	00	0	58			
8	Pniewy	23	64	828	45	1608	60	100	00	15587	18	10000	00	11782	37	3584	16	64	00			
9	Poniec	4423	35	—	—	1064	68	—	—	135693	71	53268	00	5581	42	10221	70	60	18			
50	Poznań	2502	10	983	54	5254	00	89275	18	136704	78	32454	04	34280	01	11948	44	0	06			

*) p. 30. VI. 1924.

Bilan.

Nr.	Spółdzielnia. Coopérative.	Passiva.																Nr.	
		Udziały. Parts sociaux.		Fundusze rezerwowe. Réserves.		Wierzyciele. — Créanciers.		Banki. Banques.		Weksle. Billets.		Różne. Divers.		Suma bilansowa. Somme de bilan.					
						Rachunek bieżący. En comptes courants.										Wkłady. Dépôts d'épargne.			
1	2	3	4	5	6	7	8	9	10	11	12	13	14	15	16	17	18		
1	Barcin	3910	45	5613	59	14767	18	4085	36	29704	00	6722	34	64803	72	1	1		
2	Borek	8074	40	19128	97	11477	28	33	85	2094	29	40808	79	2	2				
3	Brodnica	12748	64	19410	75	13179	76	1332	31	20097	25	66768	71	3	3				
4	Buk	15452	19	57917	01	24097	85	3400	97	10480	00	5080	00	116428	02	4	4		
5	Chełmża	16816	00	30598	14	35804	54	5707	50	—	—	1294	00	90221	08	5	5		
6	Czarnków	18943	58	11692	25	4979	69	4219	16	—	—	1022	79	40857	47	6	6		
7	Czempin	9148	07	15150	03	46247	90	7322	49	—	—	—	—	77868	49	7	7		
8	Czerniewice	5465	46	114	59	7067	13	—	—	1500	00	—	—	14147	18	8	8		
9	Dobrzyca	9675	94	17197	35	8099	42	—	—	—	—	2429	52	49407	15	9	9		
10	Działdowo	3662	24	16747	16	12268	60	12004	92	—	—	5325	00	46868	54	10	10		
1	Gniezno	21071	99	45621	04	91070	77	—	—	—	—	6735	00	168613	05	1	1		
2	Golańcz	—	—	—	—	—	—	—	—	—	—	—	—	—	—	2	2		
3	Gostyń	19028	50	25672	30	10612	20	108	14	7055	00	927	11	63403	25	3	3		
4	Grodzisk	17393	85	22844	90	20613	54	255	32	21146	90	8823	59	91078	10	4	4		
5	Inowrocław	32808	80	18239	37	14195	76	—	—	22257	35	170	85	87672	13	5	5		
6	Janówiec	17902	58	70190	34	59645	29	—	—	10358	69	—	—	158097	85	6	6		
7	Jaraczew	—	—	—	—	—	—	—	—	—	—	—	—	—	—	7	7		
8	Jarocin	20222	26	40236	16	49164	40	1451	65	—	—	13451	67	770	56	125596	70	8	
9	Jutrosin	2858	22	3982	37	2893	30	—	—	3468	17	7379	22	1517	70	22098	98	9	9
20	Kępno	68	79	2	84	8161	96	—	—	3870	23	3393	00	131	00	15627	82	20	20
1	Kłodawa	—	—	—	—	—	—	—	—	—	—	—	—	—	—	1	1		
2	Koronowo	89	36	216	67	2135	02	69	44	581	70	1000	00	4292	19	2	2		
3	Kostrzyn	11651	40	60929	87	53115	20	25	96	—	—	22960	00	150682	43	3	3		
4	Kościan	9294	39	655	46	12321	65	—	—	721	01</								

III. 5. Bilans.

Nr.	Spółdzielnia. Coopérative.	Activa.																		Nr.					
		Gotówka. Comptant.		Banki. — Banques.		Akcje i Efekta. Valeurs.		Dłużnicy — Débiteurs				Nieruchomości. Bien immobilier.		Straty. — Pertes.		Różne. — Divers.									
								Weksle. Billets.		Rachunek bieżący. En comptes courants						Towary. Marchandises.	Ruchomości wzgl. utensylja. Mobilier.		Koszty procesowe. Frais de boursés.		Inne. — Autres.				
		zł	gr	gr	gr	zł	gr	zł	gr	zł	gr	zł	gr	zł	gr		zł	gr	zł		gr				
51	Pszczyna	2074	20	1624	11	501	00	—	—	22193	65	25001	00	—	—	42806	97	3252	00	—	—	—	—	51	
2	Radziejów	449	00	—	—	1000	00	—	—	—	—	—	—	11823	26	508	00	2841	89	—	—	—	—	2	
3	Rawicz	5187	70	1534	82	839	00	—	—	24399	69	25899	77	—	—	17444	00	9895	27	—	—	—	—	3	
4	Rogoźno	2046	92	—	—	784	20	—	—	36304	33	58629	41	—	—	14067	71	12233	47	—	—	—	—	4	
5	Sępólno	230	20	—	—	1125	50	878	00	4597	89	15000	00	—	—	3616	00	2500	00	—	—	—	—	5	
6	Sieraków	2624	46	3679	68	4143	50	—	—	22848	28	110000	00	—	—	18901	43	1320	00	—	—	683	—	6	
7	Skarszewy	234	07	—	—	—	—	—	—	14138	17	—	—	—	—	5671	89	2001	00	—	—	49	31	7	
8	Skoki*)	89	62	3121	57	200	15	—	—	9392	24	—	—	—	—	2991	73	100	—	—	—	—	8		
9	Strzałkowo	239	66	2941	89	2890	00	—	—	50509	06	25000	00	—	—	3760	86	10500	00	—	—	—	—	9	
60	Strzelno	548	80	—	—	625	10	—	—	14047	00	—	—	—	—	4397	59	3286	70	—	—	—	—	60	
1	Szamotuły	4954	45	1338	05	1000	36	—	—	323	08	65001	00	—	—	12468	29	6001	00	—	—	—	—	1	
2	Szubin	46	00	50	47	707	30	—	—	1630	34	—	—	—	—	3392	09	2751	00	—	—	—	—	2	
3	Śmigiel	375	43	—	—	213	27	6380	00	177085	41	33055	78	—	—	10233	20	19212	50	—	—	—	—	3	
4	Środa	490	10	163	05	5794	00	—	—	33385	27	33012	49	—	—	11080	33	5970	80	—	—	—	—	4	
5	Środa	5421	49	2149	20	2749	20	—	—	66639	07	36519	70	—	—	38961	74	10902	94	—	—	—	—	5	
6	Świecie	648	35	85	58	750	05	6505	00	29303	36	25000	00	—	—	10509	60	7878	00	—	—	—	—	6	
7	Tczew	241	30	—	—	1141	00	—	—	9013	83	—	—	—	—	5424	54	3800	42	—	—	—	—	7	
8	Toruń	—	—	—	—	—	—	—	—	—	—	—	—	—	—	—	—	—	—	—	—	—	—	8	
9	Trzemeszno	50	26	139	08	1274	63	—	—	23854	73	47317	93	—	—	22423	91	14176	51	—	—	2565	00	9	
70	Tuchola	187	52	125	00	961	60	8500	00	3525	91	—	—	—	—	5639	32	6311	23	—	—	—	—	70	
1	Wągrówiec	1360	98	142	—	608	23	3000	00	21836	74	40243	30	—	—	11995	66	4555	46	—	—	—	—	1	
2	Wieleń	493	70	—	—	—	—	—	—	2976	26	2500	00	—	—	2483	80	1900	00	—	—	—	—	2	
3	Więcbork	1374	66	60	97	204	70	—	—	861	63	12670	00	—	—	1293	14	1354	00	—	—	—	—	3	
4	Witkowo	103	74	4	63	1110	20	—	—	2470	88	15000	00	—	—	2875	27	14260	00	—	—	—	—	4	
5	Wodzisław	—	—	—	—	—	—	—	—	—	—	—	—	—	—	—	—	—	—	—	—	—	—	5	
6	Wolsztyn	512	52	42	50	300	00	—	—	6035	90	9729	86	—	—	18672	24	3390	06	—	—	—	—	6	
7	Wronki	299	07	—	—	2074	05	—	—	24417	94	25784	90	—	—	15327	09	3786	00	—	—	—	—	7	
8	Września*)	1953	80	443	—	2514	41	—	—	38614	66	100	—	41288	56	16202	62	3693	67	—	—	—	—	8	
9	Zerków	6	74	30	71	608	60	—	—	17307	76	—	—	—	—	4970	05	1800	00	—	—	—	—	9	
80	Żnin	2801	64	—	—	562	20	—	—	17509	79	60000	00	—	—	30591	31	6955	80	—	—	—	—	80	
Razem		86484	60	56322	32	108903	93	146892	07	1792513	38	1957561	93	70429	72	873959	90	418238	43	—	—	—	—	8327	92

*) p. 30. VI. 1924.

Bilan.

Nr.	Udziały. Parts socials.	Passiva.														Nr.	
		Fundusze rezerwowe. Réserves.		Wierzyciele. — Créanciers.				Banki. Banques.	Weksle. Billets.	Różne. Divers.	Suma bilansowa. Somme de bilan.						
				Rachunek bieżący. En comptes courants.		Wkłady. Dépôts d'épargne.											
		zł	gr	zł	gr	zł	gr	zł	gr	zł	gr	zł	gr	zł	gr		
51	11309	77	29796	92	23800	55	—	—	6493	38	20680	00	5372	31	97452	93	51
2	437	36	8	52	9445	40	—	—	4090	93	2639	94	—	—	16622	15	2
3	20945	75	16981	86	27180	76	—	—	20	78	55	13	33	—	85200	25	3
4	16682	54	46406	85	50957	75	8665	34	797	79	—	—	555	77	124066	04	4
5	4730	60	10674	58	3228	76	—	—	2145	04	3998	00	3170	61	27947	59	5
6	72718	21	51393	79	21429	78	—	—	231	31	21857	00	7774	09	175404	18	6
7	4898	66	4855	21	4439	45	5613	35	1344	27	—	—	943	50	22094	44	7
8	465	00	421	47	4017	84	—	—	—	—	10892	00	—	—	15796	31	8
9	4659	95	33122	51	49981	21	—	—	—	—	7300	10	2777	70	97841	47	9
60	17417	09	62118	29	13997	95	—	—	4568	04	—	—	8678	11	106779	48	60
1	24706	94	38098	28	13515	48	4292	15	—	—	6000	00	4473	38	91086	23	1
2	54	49	3714	71	4807	90	—	—	0	10	—	—	—	—	8577	20	2
3	15357	00	26535	04	171663	58	—	—	14354	99	6380	00	12264	93	246555	59	3
4	10259	42	28162	92	44328	01	—	—	22	76	426	24	6696	69	89896	04	4
5	7854	50	40654	98	97756	98	—	—	9874	88	7202	00	—	—	163343	34	5
6	10645	60	23628	20	13189	30	—	—	25574	34	6505	00	1137	50	80679	94	6
7	2063	64	2666	50	1543	95	—	—	—	—	13047	00	300	00	19621	09	7
8	—	—	—	—	—	—	—	—	—	—	—	—	—	—	—	—	8
9	12690	19	31538	81	39693	37	18316	32	1485	64	—	—	8077	72	111802	05	9
70	963	71	8176	18	6994	99	—	—	615	70	8500	00	—	—	25250	58	70
1	5408	85	36248	58	22320	71	—	—	4575	53	7500	00	7548	12	83601	79	1
2	802	42	3715	58	3489	37	—	—	452	41	1525	00	368	98	10353	76	2
3	10593	55	1619	17	2822	83	—	—	783	55	2000	00	—	—	17819	10	3
4	4936	45	14598	87	13124	12	—	—	1094	45	—	—	2070	83	35824	72	4
5	—	—	—	—	—	—	—	—	—	—	—	—	—	—	—	—	5
6	11474	40	1861	83	11707	80	—	—	2176	90	9691	00	1771	15	38683	08	6
7	15436	97	22219	79	19559	90	—	—	1553	87	8565	00	4353	52	71689	05	7
8	679	05	80	52	55778	48	2520	32	1667	78	43546	00	100	—	104273	15	8
9	665	82	2543	17	13772	90	—	—	358	56	2860	00	4523	41	24723	86	9
80	24790	93	49522	87	19106	78	—	—	2831	50	5500	00	19668	61	121420	75	80
Razem		872891	50	1567516	48	1819466	73	66015	61	205999	51	750293	98	237450	39	5519634	20

III. 5. Bilans.

Nr.	Activa.																		Nr.
	Spółdzielnia.		Gotówka.		Banki. — Banques.	Akcie i Efekta.		Dłużnicy. — Débiteurs.		Nieruchomości.	Straty. — Pertes.	Różne. — Divers.							
	Coopérative.	Comptant.	Valeurs.			Weksle.	Rachunek bieżący.	Towary.	Ruchomości			Koszty procesowe.	Inne.						
1	2	3	4	5	6	7	8	9	10	11	12	13	14	15	16	17	18		
	III. Spółdzielnia Spożywców.																		
	Coopératives des consommateurs.																		
1	Bydgoszcz Polonja	178 65	10 16	1885 34			3892 56	128792 45				116221 17	48360 07				1036 70	1	
2	Chodzież Zgoda	8 03		820 00			132 56		1966 69			3294 08	241 24					2	
3	Czarnków	152 07		612 00			385 87					10686 37	287 00					3	
4	Czersk Koop. Rob. i Urz.																	4	
5	Gniew Konsum ²⁾	633 58		16 76			1910 29					7860 27	238 00					5	
6	Gniewkowo Jedność																	6	
7	Gniewzno Gniazdo	136 17	285 18	84 38			713 45					5774 08	648 68					7	
8	Gniewzno Kons. Urz. Pol.	47 52	13 91	350 87			5561 11		467 49			6231 94	2088 00			84 99		8	
9	Golina Samopomoc ³⁾	58 81		200 50								2638 78	62 75					9	
10	Gostyń Zgoda	438 68	4 47	849 60			1737 68					22775 10	3013 12					10	
1	Grodzisk																	1	
2	Grudziądz Spółdz. Urz. ³⁾			31 97					1015 94			431 60	0 20					2	
3	Grudziądz Zgoda	496 13	1750 01	406 38			4524 62					16838 83	4356 71			1619 52		3	
4	Inowrocław Sp. U.P. i K. ¹⁾	448 86	0 01	400 00			52 56					2831 23	56 05					4	
5	Inowrocław Zgoda	490 12	16 00	3154 50			1217 70	13294 22				25434 86	4175 00			159 80		5	
6	Janówiec	612 62		640			43 82	15888 93				23837 95	2751 48					6	
7	Jarocin	371 11		2 80								8895 48	1199 25		0 44			7	
8	Kartuzy	356 31	17 41	109 60			372 83					3667 78	353 36		4 15			8	
9	Katowice Kons. Kol.	3660 38	4374 88				1814 14	59 32				52348 00	3408 69			180 61		9	
20	Kępno Kons. Urz. Pol.	449 05	10 86				293 04					4494 47	397 80					20	
1	Kępno Zgoda	186 05					2002 10					6444 14	425 45					1	
2	Kościan Sp. Sp. U.P. i K. ¹⁾	8 94	0 08	10 61								2286 25	146 86					2	
3	Kościerzyna Jedność ³⁾	130 00					1721 27		2050 47			4673 20	49 56					3	
4	Koźmin Kons. Urz. ¹⁾		33 46	9 83			4938 59					5931 45	1169 04					4	
5	Krotoszyn Sp. Urz.	262 66										2313 10	117 18					5	
6	Krotoszyn Zgoda	428 30	479 82	2108 06			704 35	27912 74				18030 49	1214 75		0 09			6	
7	Król. Huta Byt ¹⁾	1768 03		200 00			58 16	31875 00				5301 81	1063 32					7	
8	Kruszwica Piast	345 12	23 78	220 00			0 02	10612 97				7236 77	844 74					8	
9	Lidzbark Zgoda	829 35	2458 00	1160 00			5815 33	967 32				10771 48	366 56			4 88		9	
30	Luboń Spójnia ¹⁾	1601 27	6215 46	1111 50			8186 86	22109 69				2882 43	13201 34			91 24		30	
1	Mogilno Zgoda ³⁾	83 48		100 00								4331 56	1 48			8 40		1	
2	Odoianów	24 19		200 06								4706 24	1 00					2	
3	Ostrów Sp. Sp. Pr. Kol. ¹⁾	1544 32		200 82			519 70					6474 06	1033 75					3	
4	Ostrzeszów K. U. Jedność																	4	
5	Ostrzeszów Zgoda																	5	
6	Pakość	265 11		222 81				10088 93				5989 09	518 65					6	
7	Pelplin	816 00	28 66	146 00								5352 32	1290 11					7	
8	Piekary Tani Sklep ¹⁾	350 63										745 97	61 10					8	
9	Pleszew Zgoda																	9	
40	Poznań Inw. Sp. Sp.	1846 46	2623 12				447 64					6400 71	3558 75					40	
1	Poznań Kons. Pr. Poczt. ¹⁾	1011 09	378 72	20 33			27349 62					10081 03	1346 00					1	
2	Poznań Kons. Urz. Pol.	4557 31	15141 52	3436 72			10689 79	43793 36				129506 14	41532 12			12707 78		2	
3	Poznań Sp. Sp. Pr. B. Zw.	228 92		211 72			37 50	35000 00				125 00	168 37					3	
4	Poznań W. St. Sp. O. K. VII	1064 51	124 62	556 55			950 07	42633 40				34308 27	26155 98			0 24		4	
5	Poznań Zesp. Urz. Sp. G.																	5	
6	Poznań Zgoda	4662 35	9142 01	5871 50			13736 91	66603 56				175755 88	40151 13					6	
7	Puck Sp. Rybacka ¹⁾	49 25					3964 88	4309 00				54955 48	13469 00					7	
8	Radziejów Sp. Radz. ¹⁾	44 66		100 56			1531 27	3532 00				5783 00	1000 00					8	
9	Rawicz Sp. Inwalida ¹⁾	93 93										9865 19	1193 80					9	
50	Rawicz Zgoda	353 27	37 04	220 00			142 03	8229 27				9131 36	2798 13					50	

¹⁾ per. 1. I. 25 ²⁾ per 31. XII. 24. ³⁾ per 30. VI. 24.

Bilan.

Nr.	Passiva.																		Nr.
	Udziały.	Fundusze rezerwowe.	Wierzyciele. — Créanciers.				Banki.	Weksle.	Różne.	Suma bilansowa.									
			Rachunek bieżący.	Wkłady.	Banki.	Weksle.					Różne.	Suma bilansowa.							
Parts sociaux.	Réserves.	En comptes courants.	Dépôts d'épargne.	Banques.	Billets.	Divers.	Somme de bilan.	1	2	3	4	5	6	7	8				
	zł	gr	zł	gr	zł	gr	zł	gr	zł	gr	zł	gr	zł	gr	zł	gr	zł	gr	
1	40780 49		79266 38		17812 30		55198 13		30751 84		67597 43		8970 53		300377 10		1	1	
2	13 88		2 57		1838 02				4608 13						6462 60		2	2	
3	4907 82		1932 58		1483 97				391 94		1750 00		1657 00		12123 31		3	3	
4																	4	4	
5	604 23		286 43		8653 24										10658 90		5	5	
6																	6	6	
7	1197 80		159 21		4088 70				588 23		1108 00		500 00		7641 94		7	7	
8	1839 91		45 04		6957 40		3598 23				221 00		205 25		14845 83		8	8	
9	77 94		294 32		1463 09				825 49		300 00				2960 84		9	9	
10	2989 95		608 67		4182 87		324 51		598 65		19059 00		1055 00		28818 65		10	10	
1																	1	1	
2	125 50		15 32		1338 89										1479 71		2	2	
3	514 21		9 65		20082 36		41 68		1560 99		7406 00		377 31		29992 20		3	3	
4	1294 83		244 08		1623 18								626 62		3788 71		4	4	
5	12876 06		2935 04		10905 98				223 60		2641 74		18360 38		47942 20		5	5	
6	3049 72		8687 36		16014 86				4487 82		8013 03		3522 01		43774 80		6	6	
7	2980 58		1687 79		5046 92		97 85				200 00		455 94		10469 08		7	7	
8	1419 57		142 51		2921 66								397 70		4881 44		8	8	
9	13496 76		17956 09		31772 98		27 78						2592 41		65846 02		9	9	
20	846 02		178 89		4620 31										5645 22		20	20	
1	1148 70		106 72		7382 33				419 99						9057 74		1	1	
2	779 80		230 39		945 60										2452 20		2	2	
3	16 93		0 73		2128 32														

III. 5. Bilans.

Nr.	Spółdzielnia. Coopérative.	Activa.																		Nr.			
		Gotówka. Comptant.		Banki. — Banques.		Akcje i Efekta. Valeurs.		Dłużnicy. — Débiteurs.				Nieruchomości. Bien immobile.		Straty. — Pertes.		Różne. — Divers.							
								Weksle. Billets.		Rachunek bieżący. En comptes courants.						Towary. Marchandises.		Ruchomości wzgl. utensylja. Mobilier.			Koszty procesowe. Frais de boursés.		Inne. — Autres.
1	2	3	4	5	6	7	8	9	10	11	12	13	14	15	16	17	18	19	20				
		zł	gr	zł	gr	zł	gr	zł	gr	zł	gr	zł	gr	zł	gr	zł	gr	zł	gr	zł	gr		
51	Szamotoły Zgoda	519	50	2	00	484	00	—	—	453	16	9700	00	—	—	14470	91	980	00	—	—	51	
2	Śmigiel "	3	81	15	63	506	00	—	—	36	37	16610	62	—	—	14646	32	2998	44	—	—	2	
3	Śrem "	298	63	2	81	310	01	—	—	933	53	—	—	—	—	18877	66	2206	25	—	—	3	
4	Świecie ")	253	29	—	—	50	30	—	—	—	—	—	—	—	—	6272	24	391	37	—	—	4	
5	Tczew "	333	86	—	—	101	00	—	—	—	—	1000	00	—	—	4345	69	2446	00	—	—	5	
6	Toruń ")	635	68	—	—	2501	16	—	—	—	—	—	—	—	—	40919	21	867	83	—	—	6	
7	Wapno Jedność ¹⁾	793	38	—	—	—	—	—	—	980	88	—	—	—	—	2436	76	202	95	—	—	7	
8	Wągrówiec Kons. Urz. ²⁾	231	78	—	—	15	62	—	—	—	—	4336	99	—	—	5797	49	513	80	—	—	8	
9	Wejherowo "	—	—	—	—	—	—	—	—	—	—	—	—	—	—	—	—	—	—	—	—	9	
60	Wejherowo Zgoda "	685	85	—	—	100	00	—	—	4	28	—	—	—	—	2627	40	745	00	—	—	60	
1	Wieleń Kons. Urz. ¹⁾	891	92	—	—	11	73	—	—	1717	22	—	—	—	—	4406	00	705	30	—	—	1	
2	Wolsztyn Sp Urz. ¹⁾	1071	—	1206	75	5	17	—	—	—	—	—	—	—	—	—	—	—	—	—	—	2	
3	Wolsztyn Konsum ¹⁾	16	39	—	—	0	78	—	—	—	—	2	87	200	05	3387	04	0	22	—	—	3	
4	Wronki Zgoda	—	—	—	—	—	—	—	—	—	—	—	—	—	—	—	—	—	—	—	—	4	
5	Września "	2049	48	48	35	994	00	—	—	1168	03	54150	00	—	—	45225	28	4983	00	—	—	5	
6	Zbąszyń Kons. Pol. ¹⁾	464	66	—	—	—	—	—	—	805	07	—	—	2153	57	9662	20	1069	14	—	—	6	
67	Znin Zgoda	448	20	683	25	—	—	—	—	1897	58	15000	00	—	—	10015	24	2500	00	—	—	67	
	Razem	38730	43	45127	97	30751	54	—	—	113444	44	566502	64	7854	21	1048173	85	245125	17	—	—	17936	74

¹⁾ per 1. I. 25. ²⁾ per 31. XII. 24. ³⁾ per 30. IV. 24. ⁴⁾ bil. likw. per 30. IV. 25. ⁵⁾ per 31. I. 25.

Bilan.

Nr.	Udziały. Parts sociaux.	Fundusze rezerwowe. Reserves.	Wierzyciele. — Créanciers.				Banki. Banques.	Weksle. Billets.	Różne. Divers.	Suma bilansowa. Somme de bilan.	Nr.						
			Rachunek bieżący. En comptes courants.		Wkłady. Dépôts d'épargne.												
			1	2	3	4						5	6	7	8		
	zł	gr	zł	gr	zł	gr	zł	gr	zł	gr	zł	gr	zł	gr			
51	7551	92	1692	15	11900	37	28	20	—	—	5030	00	406	93	26609	57	51
2	8901	12	5280	56	9457	26	—	—	2059	29	3829	00	5289	96	34817	19	2
3	5488	96	560	20	8257	93	2282	15	1089	65	—	—	—	—	17678	89	3
4	11	39	3	62	1736	47	—	—	1513	42	3000	00	702	30	6967	20	4
5	2533	31	1331	30	2646	61	—	—	500	00	—	—	1215	33	8226	55	5
6	29	30	30	44	13306	93	1421	35	11635	28	11095	00	7436	28	44954	58	6
7	1138	19	1329	33	500	00	—	—	—	—	—	—	1446	45	4413	97	7
8	4252	19	1704	93	4962	24	1294	23	—	—	—	—	455	88	12669	47	8
9	—	—	—	—	—	—	—	—	—	—	—	—	—	—	—	—	9
60	1130	45	761	81	1153	56	—	—	7	71	1109	00	—	—	4162	53	60
1	777	35	143	56	5961	26	850	00	—	—	—	—	—	—	7732	17	1
2	789	61	420	45	—	—	—	—	—	—	—	—	195	98	1406	04	2
3	157	34	2	84	2393	27	1	26	1015	19	—	—	37	45	3607	35	3
4	—	—	—	—	—	—	—	—	—	—	—	—	—	—	—	—	4
5	16161	66	45249	91	14645	18	6148	90	15567	64	3492	75	7352	10	108618	14	5
6	1303	43	0	50	12850	71	—	—	—	—	—	—	—	—	14154	64	6
67	7609	84	9748	04	8085	62	—	—	238	90	322	27	2397	60	30544	27	67
	390786	35	399134	67	527789	76	108113	29	127071	40	392108	95	168642	57	2113646	99	

III. 6. Stosunek kapitału własnego do obcego i koszty handlowe w stosunku do obrotu.

Rélation des capitaux propres avec étrangers et frais commerciales en relation avec les affaires commerciales.

Nr.	Spółdzielnia	Kapitał własny.		Kapitał obcy.		Stosunek jak 1:	Kapitał obrotowy.		Obrót ogólny.	Koszty administracyjne		Koszty administracyjne w stosunku do:		Nr.			
	Coopérative	Kapitaux propres.		Kapitaux étrangers.			Relation comme 1:	Fonds de roulement.		Affaires commerciales.	Frais de l'administration	Frais de l'administration en relation avec:			%	%	
		zł	gr	zł	gr			zł				gr	zł				gr
	I. Spółdzielnie kredytowa.																
	Coopératives de crédit.																
1	Barcin B. l.	7847	96	9359	52	1,19	17207	48	163242	54	2097	94	12,19	1,29	1		
2	Bnin B. l.	2489	53	7930	04	3,19	10419	57	109118	00	767	54	7,37	0,70	2		
3	Borek B. l.	7274	92	29658	63	4,08	36933	55	464136	00	2492	69	6,75	0,54	3		
4	Borzyszkowy B. l.	1873	17	32	15	0,02	1905	32	422	94	45	16	2,37	10,68	4		
5	Brenno B. l.	1759	60	1834	08	1,04	3593	68	15113	91	117	77	3,28	0,78	5		
6	Brodnica B. poż.	64847	52	243752	58	3,76	308600	10	8498962	40	21420	44	6,94	0,25	6		
7	Brusy B. l.	50572	91	75148	03	1,49	125720	94	941088	37	12027	67	9,57	1,28	7		
8	Buk B. l.	3543	31	1919	94	0,54	5463	25	46417	79	229	48	4,20	0,49	8		
9	Bukowiec (górnny) B. l.	4491	71	2379	78	0,53	6871	49	11898	05	92	65	1,35	0,78	9		
10	Bukowiec (nowot) B. l.	3256	81	3607	00	1,11	6863	81	32573	45	66	46	0,97	0,20	10		
1	Bydgoszcz B. l.	51505	93	340395	45	6,61	391901	38	9201838	15	90862	01	23,18	0,99	1		
2	Bydgoszcz B. przem.	—	—	—	—	—	—	—	—	—	—	—	—	—	2		
3	Chełmce B. l.	1435	52	1216	83	0,85	2652	35	2960	92	1282	36	48,35	43,31	3		
4	Chełmno B. l.	11481	90	33591	77	2,93	45073	67	353578	33	12825	55	28,46	3,63	4		
5	Chełmno B. Chelm.	57145	52	97885	82	1,71	155031	34	1512548	77	15464	31	9,98	1,02	5		
6	Chełmża B. l.	44575	27	70969	52	1,59	115544	79	1231705	64	11869	90	10,28	0,96	6		
7	Chmielno B. l.	32123	71	2783	59	0,09	34907	30	23334	90	2562	32	7,34	10,98	7		
8	Chodzież B. Nadn.	3151	95	162981	11	51,71	166133	06	1815734	84	8886	25	5,35	0,49	8		
9	Chojnice Bv.	—	—	—	—	—	—	—	—	—	—	—	—	—	9		
20	Chrząpsko B. l.	757	76	3116	88	4,11	3874	64	10600	54	270	64	6,98	2,55	20		
1	Chwałkowo B. l.	1563	13	4071	14	2,60	5634	27	12475	73	671	80	11,92	5,38	1		
2	Cieszyn B. kred.	16914	57	113978	25	6,74	130892	82	1340464	28	16820	14	12,85	1,26	2		
3	Czarnków B. l.	6869	50	91911	89	13,38	98781	39	1643255	35	12510	31	12,66	0,76	3		
4	Czempiń B. l.	27353	56	69011	79	2,52	96365	35	936933	04	7193	16	7,46	0,77	4		
5	Czerniejewo B. l.	2186	80	142	75	0,07	2329	55	—	—	3	59	0,15	—	5		
6	Czersk B. l.	9455	02	47022	44	4,97	56477	46	650960	76	3396	16	6,01	0,52	6		
7	Dakowy Mokre B. l.	2010	65	0	09	—	2010	74	610	80	179	73	8,94	29,43	7		
8	Dobrzyca B. l.	7322	59	249	89	0,03	7572	48	795	25	150	69	1,99	18,95	8		
9	Dolsk B. l.	2871	61	38974	94	13,57	41846	55	496917	22	4208	06	10,05	0,85	9		
30	Droszew B. l.	2327	98	4831	28	1,71	7659	26	40966	94	366	59	4,79	0,87	30		
1	Drzycim B. l.	1755	54	528	07	0,30	2283	61	17401	04	502	75	22,01	2,89	1		
2	Dubin B. l.	1052	51	474	92	0,45	1527	43	1444	07	41	50	2,72	2,87	2		
3	Duszniki B. l.	502	39	4	78	0,01	507	15	588	67	88	34	17,42	15,01	3		
4	Działdowo B. l.	943	61	52700	90	55,85	53644	51	988733	20	3822	19	7,13	0,39	4		
5	Gąsawa B. l.	1133	34	1876	22	1,66	3009	56	11557	91	163	45	5,45	1,41	5		
6	Gębice B. l.	3405	95	12263	37	3,60	15669	32	157597	37	861	26	5,50	0,55	6		
7	Gniew B. l.	2111	35	11858	18	5,62	13969	53	235441	77	—	—	—	—	7		
8	Gniewkowo B. l.	8363	44	8840	19	1,06	17203	63	55757	92	1901	18	11,05	3,41	8		
9	Gnieszno B. kred.	74864	89	108279	33	1,45	183144	22	2112314	86	15476	97	8,43	0,73	9		
40	Gnieszno B. poż.	231777	92	252120	69	1,09	483898	61	6030794	22	40173	22	8,30	0,67	40		
1	Golejewo B. l.	1717	66	4163	46	2,42	5881	12	59455	37	266	42	4,53	0,45	1		
2	Golina B. l.	3433	58	8030	98	2,34	11464	56	85857	71	1470	30	12,83	1,71	2		
3	Golub B. l.	1882	01	7292	37	3,87	9174	74	121056	14	2227	82	24,28	1,84	3		
4	Golańcz B. l.	59564	55	87319	92	1,47	146884	47	851879	25	8666	90	5,90	1,02	4		
5	Gostyczyn B. l.	195	91	8043	04	41,06	8238	95	12102	65	115	87	1,41	0,96	5		
6	Gostyń B. poż.	35716	71	156770	98	4,39	192487	69	10520470	41	20531	59	10,67	0,20	6		
7	Gościszyn B. „Ul“	287	13	4080	04	14,21	4367	17	9653	26	74	08	1,70	0,77	7		
8	Górzno B. l.	4590	70	1199	26	0,26	5789	96	4364	72	195	84	3,38	4,49	8		
9	Grabów B. l.	2617	67	16528	48	6,31	19146	15	274848	99	1799	36	9,40	0,65	9		
50	Grodzisk B. l.	9133	86	28415	41	3,11	37549	27	133905	62	2390	86	6,37	1,79	50		
1	Gruczno B. l.	1306	68	3774	16	2,89	5080	84	21496	52	696	07	13,70	3,24	1		
2	Grudziądz B. l.	23034	19	58278	22	2,53	81312	41	1538679	02	20678	01	25,43	1,34	2		

III. 6. Stosunek kapitału własnego do obcego i koszty handlowe w stosunku do obrotu.

Relation des capitaux propres avec étrangers et frais commerciales en relation avec les affaires commerciales.

Nr.	Spółdzielnia		Kapitał własny.		Kapitał obcy.		Stosunek jak 1:		Kapitał obrotowy.		Obrót ogólny.		Koszty administracyjne		Koszty administracyjne w stosunku do:		Nr.		
	Coopérative		Kapitaux propres.		Kapitaux étrangers.		Relation comme 1:		Fonds de roulement.		Affaires commerciales.		Frais de l'administration		Frais de l'administration en relation avec:				
	1		2		3		4		5		6		7		8			9	
			zł	gr	zł	gr			zł	gr	zł	gr	zł	gr	%	%			
53	Inowrocław B. l.	347596	70	627699	05	1,81		975295	75	16254189	08	99321	12	10,18	0,61	53			
4	Janówiec B. l.	36678	05	149853	52	4,09		186531	57	2606023	22	10076	76	5,37	0,39	4			
5	Jaraczew B. l.	9050	08	7202	64	0,80		16252	72	65332	19	589	32	3,63	0,90	5			
6	Jarocin K. pożycz. i oszcz.	17330	87	58717	34	3,39		76048	21	506008	83	5756	19	7,57	1,14	6			
7	Jeżewo B. l.	7941	85	404	46	0,05		8346	31	885	90	42	47	0,51	4,79	7			
8	Jutrosin B. l.	2951	12	8803	57	2,98		11754	69	21692	68	267	07	2,27	1,23	8			
9	Kamieniec B. k. wł.	2190	26	1616	60	0,74		3806	86	13434	38	218	66	5,74	1,63	9			
60	Kartuzy B. l.	2299	67	14	87	0,01		2314	54	1289	07	10	84	0,47	0,84	60			
1	Katowice B. l.	42911	68	233696	47	5,45		276608	15	2773844	50	31024	46	11,22	1,12	1			
2	Kaźmierz B. l.	1404	22	1147	46	0,82		2551	68	8558	17	72	40	2,84	0,85	2			
3	Kcynia B. k.	5164	59	38104	74	7,38		43269	33	506040	27	2950	23	6,82	0,58	3			
4	Kępno B. kup.	15625	86	48899	80	3,13		64525	66	2213896	65	14848	54	23,01	0,67	4			
5	Kępno B. l.	122044	59	111588	59	0,91		233633	18	2577979	20	16549	23	7,08	0,64	5			
6	Kielno B. l.	1716	06	1	21	0,001		1717	27	6	40	0	28	0,02	4,37	6			
7	Kielpin B. l.															7			
8	Kłcko B. l.	844	37	3084	22	3,65		3928	59	90852	72	79	06	2,01	0,09	8			
9	Kobylin B. l.	25308	93	13372	32	0,53		38631	25	456812	69	2965	33	7,67	0,65	9			
70	Komórsk (Wielki) B.l.	2660	36	1937	93	0,73		4598	29	35748	11	779	29	16,95	2,18	70			
1	Koronowo B. kred.	16327	58	31842	93	1,95		48170	51	499138	23	6444	27	13,38	1,29	1			
2	Koronowo B. l.	37129	88	39363	77	1,06		76493	65	584226	66	11713	74	15,31	2,01	2			
3	Kostrzyn B. l.	609	99	2	26	0,001		612	25	33	45					3			
4	Kościń B. kup. przem.	2956	99	13015	88	4,40		15972	87	323808	87	4771	56	29,88	1,47	4			
5	Kościń B. l.	115690	05	199402	71	1,72		315092	76	6178874	95	48804	34	15,49	0,79	5			
6	Kościerzyna B. l.	32418	59	84810	56	2,62		117229	15	2259391	82	15662	15	13,36	0,69	6			
7	Kowalewo B. l.															7			
8	Koźmin B. Koźm.	31042	10	88874	53	2,86		119916	63	1567300	84	9275	73	7,74	0,59	8			
9	Kórnik B. l.	2518	26	39580	61	15,72		42098	87	166651	44	3415	90	8,11	2,05	9			
80	Krobia B. l.	4941	05	31173	98	6,31		36115	03	309586	04	2209	00	6,37	0,74	80			
1	Krotoszyn B. kup.	28056	83	122686	90	4,37		150743	73	3947548	34	29027	31	19,26	0,74	1			
2	Krotoszyn B. l.	107500	73	145763	63	1,36		253264	36	4457997	26	27329	66	10,79	0,61	2			
3	Król. Huta B. l.	69017	18	138019	60	2,00		207036	78	5412705	17	54561	81	26,36	1,01	3			
4	Kruszwica B. l.	15716	71	23701	23	1,83		44417	94	762293	36	4989	97	11,23	0,65	4			
5	Krzyż B. l.	4747	99	42907	53	0,90		47655	52	309042	12	3886	99	8,16	1,26	5			
6	Książ B. l.	1150	83	4097	87	3,56		5248	70	26635	68	479	88	9,14	1,80	6			
7	Książ B. pożycz. i oszcz.	1668	09	10872	20	6,52		12540	29	152926	66	1293	04	10,31	0,85	7			
8	Kwilcz B. l.	4733	85	953	83	0,20		5687	68	1128	71	14	23	0,25	1,26	8			
9	Leszno B. kr.															9			
90	Leszno B. l.	26397	06	124357	30	4,71		150754	36	1486564	31	10349	89	6,86	0,70	90			
1	Lipinki B. l.	2859	94	279	59	0,09		3139	53	1853	40	102	90	3,28	5,55	1			
2	Lipusz B. l.	2916	76	38006	22	13,03		40922	98	75323	53	2141	51	5,23	2,84	2			
3	Lisewo B. l.	4423	88	38449	11	8,69		42872	99	96468	46	1089	78	2,54	1,13	3			
4	Lubasz B. l.	6769	99	14320	81	2,12		21090	80	154769	21	2539	01	12,04	1,64	4			
5	Lubawa B. l.	46968	55	70897	92	1,51		117866	47	1380889	30	11190	43	9,49	0,81	5			
6	Lubichowo B. l.	4059	15	6768	33	1,67		10827	48	67335	23	650	80	6,01	0,97	6			
7	Lubiewo B. l.	3986	50	15072	48	3,78		19058	98	126372	57	918	51	4,82	0,73	7			
8	Lubliniec B. l.	15398	30	34966	15	2,27		50364	45	249321	91	1853	20	3,68	0,74	8			
9	Lwówek B. l.	4332	33	61570	73	1,42		65903	06	798944	57	3926	09	5,96	0,49	9			
100	Łabiszyn B. l.	2836	24	4482	61	1,58		7318	85	26275	76	2047	03	27,97	7,79	100			
1	Łasin B. l.	18030	64	35403	53	1,96		53434	17	365671	81	1972	27	3,69	0,54	1			
2	Łęg B. l.	6001	60	12195	45	2,03		18197	05	60621	65	577	00	3,17	0,95	2			
3	Łobżenica B. l.	47755	72	123093	23	2,58		170848	95	2279915	85	12846	82	7,52	0,56	3			
4	Margonin B. l.	2679	00	27763	87	1,04		30442	87	343591	73	1410	91	4,64	0,41	4			
5	Mchy B. l.	7542	21	3955	10	0,52		11497	31	10615	45	684	54	5,95	6,44	5			
6	Michorzewo B. l.	4497	08	17	40	0,004		4514	48	73	78	6	55	0,15	8,88	6			

III. 6. Stosunek kapitału własnego do obcego i koszty handlowe w stosunku do obrotu.

Rélation des capitaux propres avec étrangers et frais commerciaux en rélation avec les affaires commerciales.

Nr.	Spółdzielnia Coopérative	Kapitał własny.		Kapitał obcy.		Stosunek jak 1:	Kapitał obrotowy.		Obrót ogólny.	Koszty administracyjne		Koszty administracyjne w stosunku do:		Nr.			
		Kapitaux propres.		Kapitaux étrangers.			Relation comme 1:	Fonds de roulement.		Frais de l'administration		kapitału obrotowego.	obrotu ogólnego.				
												Frais de l'administration en rélation avec:					
												les fonds de roulement.	les affaires commerciales.				
1		2		3		4		5		6		7		8		9	
		zł gr		zł gr				zł gr		zł gr		zł gr		%		%	
107	Miejska Górka B. 1.	15955	76	14180	69	0,89	30136	45	83326	55	1970	16	6,54	2,36	107		
8	Mieszków B. 1.	1717	20	6920	30	4,03	8637	50	105360	97	504	16	5,84	4,78	8		
9	Mieścisko B. 1.	4288	82	14280	39	3,33	18569	21	163949	43	1432	33	7,71	0,87	9		
110	Międzychód B. 1.	7960	93	52351	33	6,58	60312	26	1490014	14	6979	64	11,57	0,47	110		
1	Mikstat B. 1.	14755	44	5798	10	0,39	20553	54	22836	60	347	99	1,69	1,52	1		
2	Miłostaw B. 1.	14133	54	72900	21	5,16	87655	65	585132	26	4389	67	5,01	0,75	2		
3	Mogilno B. 1.	76650	87	105135	93	1,37	181786	80	1820641	37	11337	64	6,24	0,62	3		
4	Mosina B. 1.	1319	47	6451	01	4,89	7770	48	81601	57	656	44	8,45	0,80	4		
5	Mrocza B. 1.	10061	75	27494	88	2,73	37556	63	65294	01	781	69	2,08	1,20	5		
6	Mur Goślina B. 1.	2920	28	6811	52	2,33	9731	80	57910	41	513	58	5,28	0,89	6		
7	Nakło B. 1.	6587	53	19884	99	3,01	26472	52	1046116	05	8035	01	30,36	0,76	7		
8	Nekla B. 1.	265	25	1	16	0,004	266	41	3	17	—	—	—	—	8		
9	Nowe B. 1.	1602	10	17475	39	10,91	19077	49	90895	24	1639	67	8,59	1,80	9		
120	Nowemiesto B. 1.	53301	29	88663	24	1,66	141964	53	2873633	44	15931	99	11,22	0,55	120		
1	Oborniki B. 1.	40042	31	234995	41	5,87	275037	72	4043378	55	19765	49	7,19	0,49	1		
2	Obra B. 1.	207	21	4773	12	23,04	4980	33	18019	74	81	39	1,63	0,45	2		
3	Odolanów B. 1.	3334	84	27	40	0,01	3362	24	72	85	—	—	—	—	3		
4	Odolanów K. poż.	1127	39	687	82	0,61	1815	21	1571	07	40	05	2,21	2,55	4		
5	Ołobok B. 1.	851	09	1779	56	2,09	2630	65	6755	44	63	93	2,43	0,95	5		
6	Opałenica B. 1.	2865	28	1842	75	0,64	4708	03	18361	40	—	—	—	—	6		
7	Osieczna B. 1.	4774	80	18359	52	3,84	23134	32	147903	77	1185	49	5,13	0,80	7		
8	Osiek B. 1.	14188	30	5258	96	0,37	19447	26	15483	34	663	24	3,41	4,28	8		
9	Ostroróg B. 1.	906	37	2742	53	3,03	3648	90	27736	60	413	60	11,33	1,49	9		
130	Ostrów B. kup.	98906	25	306799	54	3,10	405705	79	4759357	69	35250	51	8,69	0,74	130		
1	Ostrów K. poż.	55062	70	123242	25	2,24	178304	95	4063342	00	23152	16	12,98	0,57	1		
2	Ostrzeszów B. 1.	34105	04	26120	20	0,77	60225	24	643761	38	3554	48	5,90	0,55	2		
3	Otorowo B. 1.	11773	14	—	—	—	11773	14	842	34	3	81	0,73	0,45	3		
4	Pakość B. 1.	7567	43	50504	49	6,67	58071	92	94508	28	3333	70	5,04	3,53	4		
5	Pelplin B. 1.	25467	61	42123	30	1,65	67590	91	10372852	35	22520	46	33,32	0,22	5		
6	Pępowo B. 1.	1340	09	636	26	0,47	1976	35	2887	98	82	86	4,19	2,87	6		
7	Piaski B. 1.	371	52	2324	70	6,26	2696	22	42188	18	686	93	25,48	1,63	7		
8	Pleszew B. kup.	13893	47	54778	61	3,94	68672	08	1549863	06	19157	01	27,90	1,24	8		
9	Pleszew B. poż.	66399	62	138351	86	2,08	204751	48	5112127	07	23612	76	11,53	0,46	9		
140	Pniewy B. kred.	10243	59	99216	01	9,69	109459	60	1462135	19	11540	30	10,54	0,79	140		
1	Pobiedziska B. 1.	2772	49	60174	12	21,71	62946	61	211987	86	1474	54	2,34	0,70	1		
2	Pogorzela B. 1.	3699	77	5973	58	1,61	9673	35	35708	87	533	93	5,52	1,50	2		
3	Poniec B. 1.	24011	79	46733	69	1,95	70745	48	895541	13	4171	53	5,90	0,47	3		
4	Poznań B. 1.	32611	14	125480	36	3,85	158091	50	1802331	89	20052	10	12,68	1,11	4		
5	Poznań B. poż.	38763	63	228212	89	5,89	266976	52	4230407	53	36353	43	13,62	0,86	5		
6	Poznań B. Wlkp.	34250	29	85706	73	2,50	119957	02	1614412	60	24382	86	20,32	1,51	6		
7	Poznań B. wz. p.	8868	03	15187	88	1,71	24055	91	172800	40	3986	70	16,57	2,31	7		
8	Przemęt B. 1.	10501	47	11471	88	1,09	21973	35	125986	12	1815	24	8,26	1,44	8		
9	Pszczyna B. 1.	34550	28	282811	38	8,19	317361	66	2739258	34	41551	49	13,09	1,52	9		
150	Puck B. Puck	3611	21	5601	35	1,55	9212	56	16044	18	191	65	2,08	1,19	150		
1	Radzyń B. 1.	1922	51	4299	53	2,24	6222	04	53009	14	124	47	2,00	0,23	1		
2	Raszków B. 1.	2546	45	5195	75	2,04	7742	20	29553	63	874	57	11,30	2,96	2		
3	Rawicz B. 1.	1998	17	63839	65	3,20	65837	82	1097188	86	8115	10	12,33	0,74	3		
4	Rogowo B. 1.	13769	55	46650	02	3,39	60419	57	642193	07	3598	15	5,96	0,56	4		
5	Rogoźno B. 1.	1836	05	33334	69	18,16	35170	69	350387	43	3252	17	9,25	0,93	5		
6	Rozdrażewo B. 1.	277	36	18	28	0,07	295	64	60	50	8	14	2,75	13,45	6		
7	Rusko B. 1.	338	39	10	15	0,03	348	54	29	64	3	00	10,12	12,61	7		
8	Rybnik B. 1.	48556	02	120758	44	2,49	169314	46	811349	69	11933	10	7,05	1,47	8		
9	Ryczywół K. poż.	852	19	2739	06	3,21	3591	25	20111	15	83	74	2,33	0,42	9		
160	Sępólno B. 1.	4756	58	63428	05	13,33	68184	63	873619	33	13777	78	20,21	1,58	160		

III. 6. Stosunek kapitału własnego do obcego i koszty handlowe w stosunku do obrotu.

Rélation des capitaux propres avec étrangers et frais commerciales en relation avec les affaires commerciales.

Nr.	Spółdzielnia Coopérative	Kapitał własny.		Kapitał obcy.		Stosunek jak 1: Relation comme 1:	Kapitał obrotowy.		Obrót ogólny.		Koszty administracyjne Frais de l'administration	Koszty administracyjne w stosunku do: Frais de l'administration en relation avec:		Nr.	
		zł	gr	zł	gr		zł	gr	zł	gr		%	%		
1	2	3		4		5	6		7		8		9		
161	Siedlec B. l.	1406	37	13712	61	9,75	15118	98	147340	17	944	13	6,24	0,64	161
2	Siemianice B. l.	1010	00	151	29	0,15	1161	29	313	82	139	74	12,04	44,53	2
3	Siemianowice B. l.	7479	89	22829	72	3,05	30309	61	1150436	21	7296	56	24,07	0,63	3
4	Siemón B. l.	5092	72	23	76	0 005	5116	48	171	60	46	84	0,92	27,30	4
5	Sierakowice B. l.	17619	41	3141	87	0,18	20761	28	96078	73	628	96	3,03	0,65	5
6	Sieraków B. l.	1244	08	1518	20	1,22	2762	28	11676	28	392	60	14,21	3,36	6
7	Skalmierzyce B. l.	774	67	3295	98	4,25	4070	65	56629	33	532	75	13,09	0,94	7
8	Skoki B. l.	3323	68	9181	60	2,76	12505	28	88420	76	302	92	2,42	0,34	8
9	Skórcz B. l.	2626	50	1269	50	0,48	3896	00	31625	47	474	75	12,19	1,50	9
170	Starogard B. l.	69081	99	76555	65	1,11	145637	64	803211	71	12933	64	8,88	1,61	170
1	Stary Tomysł K. o. p.	4064	79	51	22	0,01	4116	01	1005	21	46	53	1,13	4,63	1
2	Stęszew B. l.	2877	30	5475	32	1,90	8352	62	294809	85	2604	38	31,18	0,88	2
3	Stężyca B. l.	845	07	27900	87	33,01	28745	94	243	68	1	17	—	0,48	3
4	Strzałkowo B. l.	4428	62	25081	95	5,66	29510	57	250867	77	1474	10	4,99	0,59	4
5	Strzelno B. l.	10863	51	69621	84	6,41	80485	35	916632	21	10720	72	13,32	1,17	5
6	Sulmierzyce B. l.	2713	10	2126	14	0,78	4839	24	15525	59	176	71	3,65	1,14	6
7	Swarzędz B. l.	4761	29	6582	17	1,38	11343	46	1532883	90	2783	48	24,55	0,18	7
8	Szamotuły B. l.	24981	67	224101	26	8,97	249082	93	4123749	07	24423	24	9,80	0,59	8
9	Szamotuły K. poż.	25297	01	37630	81	1,49	62927	82	877466	70	5188	27	8,24	0,59	9
180	Szubin B. l.	1898	21	8314	10	4,38	10212	31	88203	07	2425	14	23,75	2,75	180
1	Szwarcenowo B. l.	2729	71	30410	11	11,14	33139	82	388399	12	2415	10	7,29	0,62	1
2	Słwice B. l.	13415	87	1659	21	0,12	15075	08	582	53	119	79	0,79	20,56	2
3	Śmigiel B. l.	8899	88	57069	70	6,41	65969	58	837937	60	8880	44	12,71	1,00	3
4	Śrem B. l.	44356	02	39755	84	0,90	84111	86	832573	53	4416	27	5,25	0,53	4
5	Środa B. l.	85934	88	154759	21	1,80	240694	09	2189653	88	23895	31	9,93	1,09	5
6	Świecie B. l.	18515	43	37995	53	2,05	56510	96	437912	25	5513	66	9,76	1,26	6
7	Tarnowo B. l.	754	38	8	10	0,01	762	48	16	75	—	—	—	—	7
8	Tarnowskie Góry B. l.	—	—	—	—	—	—	—	—	—	—	—	—	—	8
9	Tczew B. l.	36522	01	255120	17	6,99	291642	18	2219966	79	53127	23	18,22	2,39	9
190	Terespockie B. l.	2104	87	7639	83	3,63	9744	70	34555	29	100	73	1,03	0,29	190
1	Trzemeszno B. l.	10769	46	77909	81	7,23	88679	27	2185108	80	12202	71	13,76	0,56	1
2	Tuchola B. l.	86951	88	256544	43	2,95	256544	43	3237379	95	7661	72	2,99	0,24	2
3	Ujście B. l.	626	08	186	25	0,30	812	33	7500	52	106	20	13,07	1,42	3
4	Wąbrzeźno B. l.	37143	69	65177	35	1,75	102321	04	1575567	16	19029	50	18,60	1,21	4
5	Wągrówiec B. l.	42948	09	109279	54	2,54	152227	63	1730062	52	3485	07	2,29	0,20	5
6	Wejherowo B. Kasz.	14923	45	67141	17	4,50	82064	62	1780880	82	14982	25	18,26	0,84	6
7	Wiele B. l.	11724	76	4516	53	0,39	16241	29	26932	68	931	69	5,74	3,45	7
8	Wieleń B. l.	30947	65	23891	64	0,77	54839	29	428697	87	4665	85	8,51	1,09	8
9	Wielichowo B. l.	2390	09	6513	11	2,73	8903	20	58455	18	560	78	6,30	0,96	9
200	Więcbork B. l.	7853	73	259	00	0,03	8112	73	—	—	—	—	—	—	200
1	Witkowo B. l.	49776	38	51955	86	1,04	101732	24	856606	74	4127	62	4,06	0,48	1
2	Wolsztyn B. l.	3589	58	3356	92	0,94	6946	50	110907	17	2063	25	29,70	1,86	2
3	Wronki B. l.	32536	93	132786	47	4,08	165323	40	2252350	32	11041	52	6,68	0,49	3
4	Września B. poż.	20354	73	63295	34	3,11	83650	07	1873576	62	11645	06	13,92	0,62	4
5	Wyrzysk B. l.	8567	53	21375	05	2,49	29942	58	694605	67	4791	02	16,00	0,69	5
6	Zaniemyśl B. l.	9810	88	33386	12	3,40	43197	00	143355	82	1789	35	4,14	1,25	6
7	Zbąszyń B. l.	1008	25	9880	29	9,80	10888	54	57257	50	1276	68	11,72	2,23	7
8	Zblewo B. l.	—	—	—	—	—	—	—	—	—	—	—	—	—	8
9	Żerków B. l.	12978	08	26100	70	2,01	39078	76	347061	35	3891	73	9,96	1,12	9
210	Żnin B. Kred.	65693	08	281609	05	4,29	347302	13	4629481	78	28797	67	8,29	0,62	210
1	Żnin B. l.	72143	60	140230	85	1,94	212674	45	2235516	57	17079	34	8,03	0,76	1
2	Żukowo B. l.	1421	63	16	61	0,01	1438	24	57	02	5	30	0,73	9,29	2
	Razem	4032675	05	10403164	64	2,58	14435839	69	213672693	58	1532402	58	10,62	0,72	
3	Gdańsk B. l. *)	15468	84	114319	49	7,39	129788	33	2643406	16	20651	82	15,91	0,78	3
4	Sopoty B. l. *)	3631	65	147844	72	40,71	151476	37	1342593	16	15163	87	10,01	1,13	4
	Razem	19100	49	262164	21	13,73	281264	70	3985999	32	35815	69	12,73	0,90	

*) w guldenach. *) uwzględniono sprawozdania, które wpłynęły podczas druku, i skreślono pozycje z niecałkowitych sprawozdań, przez co zachodzi różnica między odpowiednią rubryką rachunku strat i zysków a oznaczoną.

III. 6. Stosunek kapitału własnego do obcego i koszty handlowe w stosunku do obrotu.

Rélation des capitaux propres avec étrangers et frais commerciales en rélation avec les affaires commerciales.

Nr.	Spółdzielnia Coopérative	Kapitał własny		Stosunek jak 1:	Kapitał obrotowy		Zysk brutto na sprzedaży towarów			Koszty handlowe			Stosunek kapitału obrotowego do sprzed. towarów jak 1:	Nr.				
		Capitaux propres			Capitaux étrangers		Fonds de roulement		Bénéfices globaux de vente de produits		Frais commerciaux				Réliation de fonds de roulement aux affaires comme 1:			
		zł	gr		zł	gr	zł	gr	w ogóle en total	w % en %	w ogóle en total	w % sprzed. towarów en % de ven'te						
1	2	3	4	5	6	7	8	9	10	11								
II. Spółdzielnie rolniczo-handlowe. Coopératives d'achat et de vente de produits agricoles.																		
1	Barcin	9524	04	55279	68	5,80	64803	72	83961	03	18241	98	21,72	11704	72	13,94	1,30	1
2	Borek	27203	37	13605	42	0,50	40808	79	118440	57	17843	25	15,07	8538	06	7,21	2,90	2
3	Brodnica	32159	39	34609	32	1,08	66768	71	134901	08	23927	64	17,74	11073	64	8,21	2,02	3
4	Buk	73369	20	43058	82	0,59	116428	02	175590	66	21527	61	12,26	15317	47	8,72	1,51	4
5	Chełmża	47414	14	42806	94	0,90	90221	08	147838	19	22605	97	15,29	19216	26	13,00	1,64	5
6	Czarnków	30635	83	10221	64	0,33	40857	47	136003	17	18974	45	13,95	11729	01	8,62	3,33	6
7	Czempin	24298	10	52570	39	2,20	77868	49	345532	84	41507	92	12,01	20822	67	6,02	4,44	7
8	Czerniewice	5580	05	8567	13	1,54	14147	18	147981	12	14240	70	9,62	8724	00	5,89	10,46	8
9	Dobrzyca	26873	29	22533	86	0,84	49407	15	61398	67	10355	62	16,86	9340	85	15,21	1,24	9
10	Działdowo	20409	40	26459	14	1,30	46868	54	68239	54	4174	69	6,12	7568	12	11,09	1,46	10
1	Gniezno	66693	03	101920	02	1,53	168613	05	809974	19	51456	93	6,35	35592	16	4,39	4,80	1
2	Gołańcz	—	—	—	—	—	—	—	—	—	—	—	—	—	—	—	—	2
3	Gostyń	44700	80	18702	45	0,42	63403	25	186094	89	12333	65	6,63	11535	12	6,20	2,94	3
4	Grodzisk	40238	75	50839	35	1,26	91078	10	329641	73	49969	85	15,16	16925	07	5,13	3,62	4
5	Inowrocław	51048	17	36623	96	0,72	87672	13	93403	97	17541	93	18,78	17438	00	18,67	1,07	5
6	Janówiec	88092	92	70004	93	0,79	158097	85	246915	90	49257	74	19,95	43569	89	17,64	1,56	6
7	Jaraczew	—	—	—	—	—	—	—	—	—	—	—	—	—	—	—	—	7
8	Jarocin	60458	42	65138	23	1,08	125596	70	534479	41	36570	47	6,84	39280	51	7,35	4,26	8
9	Jutrosin	6840	59	15258	39	2,23	22098	98	115945	59	20323	21	17,53	12886	68	11,11	5,25	9
20	Kępno	71	63	15356	19	217,17	15627	82	55428	15	5628	60	10,15	3094	02	5,58	3,55	20
1	Kłodawa	—	—	—	—	—	—	—	—	—	—	—	—	—	—	—	—	1
2	Koronowo	306	03	3986	16	13,03	4292	19	13216	41	2217	71	16,78	2073	79	15,68	3,08	2
3	Kostrzyn	72581	27	78101	16	1,08	150682	43	453953	24	52523	55	11,52	35707	97	7,83	3,03	3
4	Kościance	9949	85	22124	46	2,22	32074	31	97732	16	10124	17	10,36	10236	86	10,47	3,05	4
5	Kościerzyna	7722	26	6652	24	0,86	14374	50	40656	08	5841	44	14,37	4412	10	10,85	2,83	5
6	Kórnik	5238	43	21381	13	4,08	26619	56	180234	66	13550	27	7,52	8736	35	4,85	6,77	6
7	Koźmin	39240	47	33207	95	0,85	72448	42	153288	97	22244	15	14,51	12313	75	8,03	2,12	7
8	Krobia	49809	60	11668	45	0,23	61478	05	63155	74	9069	22	14,36	7052	82	11,17	1,03	8
9	Krotoszyn	66631	97	11930	06	0,18	78562	03	87236	83	19502	89	22,35	13725	60	15,73	1,11	9
30	Kruszwica	4716	28	69195	26	14,67	73911	54	133423	14	9146	68	6,86	15449	74	11,58	1,80	30
1	Krzywiń	14674	20	22390	49	1,53	37064	69	61924	60	8104	52	13,09	6920	50	11,17	1,67	1
2	Lubasz	12364	86	12151	12	0,98	24515	98	101842	37	13568	21	13,32	5885	14	5,78	4,15	2
3	Lubawa	57846	42	18780	98	3,25	76627	40	91221	10	19067	38	20,90	11682	81	12,81	1,19	3
4	Lubraniec	28610	65	81807	13	2,86	110417	78	206338	86	37027	87	17,95	16796	59	8,14	1,87	4
5	Lwówek	46307	66	2859	59	0,06	49167	25	82120	23	13365	07	16,28	7739	07	9,42	1,67	5
6	Łasin	101155	20	16749	88	0,17	117905	08	133136	19	37531	16	28,20	14280	81	10,73	1,13	6
7	Łobżenica	20335	97	17928	11	0,88	38264	08	100705	01	17347	36	17,23	9256	14	19,18	2,63	7
8	Miejska Górka	58486	52	44293	31	0,76	102779	83	184649	65	14139	83	7,66	7450	39	4,03	1,80	8
9	Mogilno	24796	89	77048	98	3,11	101845	87	414078	92	47907	37	11,57	28521	51	6,88	4,07	9
40	Nakło	35315	60	82997	22	2,35	118312	82	204406	93	17741	52	8,68	12085	88	5,91	1,73	40
1	Nowe Miasto	34384	39	16040	46	0,47	50424	85	107684	52	22256	12	20,66	14012	98	13,01	2,14	1
2	Osieczna	4451	80	8788	40	1,97	13240	20	71352	68	9331	87	13,08	6725	60	9,42	5,39	2
3	Osiężany	1524	90	6192	23	4,06	7717	13	72473	82	9397	91	12,97	5770	84	7,96	9,39	3
4	Ostrów	20905	75	42868	27	2,05	63774	02	319984	50	44667	66	13,96	41361	76	12,92	5,02	4
5	Ostrzeszów	26153	08	3435	70	0,13	29588	78	45474	56	7134	90	15,69	5080	26	11,17	1,54	5

III. 6. Stosunek kapitału własnego do obcego i koszty handlowe w stosunku do obrotu.

Rélation des capitaux propres avec étrangers et frais commerciales en relation avec les affaires commerciales.

Nr.	Spółdzielnia Coopérative	Kapitał własny		Kapitał obcy	Stosunek jak 1:	Kapitał obrotowy		Sprzedano towarów		Zysk brutto na sprzedaży towarów		Koszty handlowe			Stosunek kapitału obrotowego do sprzed. towarów jak 1:	Nr		
		Capitaux propres		Capitaux étrangers	Rélation comme 1:	Fonds de roulement		Vente de produits		Bénéfices globaux de vente de produits		Frais commerciaux			Rélation de fonds de roulement aux affaires comme 1:			
											w ogóle	w %	w ogóle	w % sprzed towarów				
											en total	en %	en total	en % de vente				
		zł	gr	zł	gr	zł	gr	zł	gr	zł	gr	%	zł	gr	%			
46	Pakość	2741	08	8033	05	2,93	10774	13	32213	38	5308	88	16,48	5397	50	16,75	2,99	46
7	Pleszew *)	35	12	30669	38	873,27	30704	50	91028	17	3799	01	4,17	7147	75	7,85	2,97	7
8	Pniewy	29202	14	14376	26	0,49	43578	40	127438	96	27268	68	21,40	14375	46	11,28	2,92	8
9	Poniec	67702	58	142610	46	2,11	210313	04	239325	42	25241	99	10,55	23592	26	9,86	1,14	9
50	Poznań	36590	97	276811	18	7,57	313402	15	428059	32	117815	45	27,52	45936	41	10,73	1,37	50
1	Pszczyna	41106	69	56346	24	1,37	97452	93	410997	71	55689	96	13,55	23751	01	5,78	4,22	1
2	Radziejów	445	88	16176	27	36,28	16622	15	106903	86	2205	38	2,06	10867	38	10,16	6,43	2
3	Rawicz	37927	61	47272	64	1,25	85200	25	303468	95	37343	63	12,30	24731	77	8,15	3,56	3
4	Rogoźno	63089	39	60976	65	0,97	124066	04	23721	74	25531	42	10,76	22121	81	9,33	1,91	4
5	Sępólno	15405	18	12542	41	0,81	27947	59	62507	34	9464	00	15,14	6949	38	11,12	2,24	5
6	Sieraków	124112	00	51292	18	0,41	175404	18	209754	91	35498	23	16,93	26339	09	12,56	1,20	6
7	Skarszewy	9753	87	12340	57	1,27	22094	44	27029	50	5749	79	21,27	4218	96	15,61	1,22	7
8	Skoki *)	886	47	14909	84	16,82	15796	31	94603	70	8347	35	8,82	8181	19	8,64	5,99	8
9	Strzałkowo	37782	46	60059	01	1,59	97841	47	195566	04	22471	30	11,49	22334	75	11,41	1,20	9
60	Strzelno	79535	38	27244	10	0,34	106779	48	120570	17	10377	84	8,61	8491	95	7,04	1,13	60
1	Szamotuły	62805	22	28281	01	0,45	91086	23	197959	81	27408	49	13,84	16638	28	8,40	2,17	1
2	Szubin	3769	20	4808	00	1,28	8577	20	38397	01	6456	78	16,81	5945	60	15,48	4,48	2
3	Śmigiel	41892	04	204663	55	0,49	246555	59	409082	60	26375	32	6,45	20190	74	4,93	1,66	3
4	Śrem	38422	34	51473	70	1,34	89896	04	185474	53	26665	05	14,37	24327	57	13,11	2,06	4
5	Środa	48509	48	114833	86	2,37	163343	34	511060	02	45797	22	8,96	31147	79	6,09	3,13	5
6	Świecie	34273	80	46406	14	1,35	80679	94	332544	42	34037	02	10,24	19650	09	5,91	4,12	6
7	Tczew	4730	14	14890	95	3,15	19621	09	83544	81	14139	86	16,93	9982	26	11,95	4,26	7
8	Toruń	—	—	—	—	—	—	—	—	—	—	—	—	—	—	—	—	8
9	Trzemeszno	44229	00	67573	05	1,53	111802	05	156277	41	26484	83	16,94	13285	22	8,50	1,40	9
70	Tuchola	9139	89	16110	69	1,76	25250	58	58370	90	11073	28	18,97	7118	76	12,19	2,31	70
1	Wągrówiec	41657	43	41944	36	1,01	83601	79	116679	53	19927	66	17,08	13532	93	11,59	1,40	1
2	Wieleń	4518	00	5835	76	1,29	10353	76	24436	17	5380	14	22,01	4040	32	16,53	2,36	2
3	Więcbork	12212	72	5606	38	0,46	17819	10	23817	32	2633	09	11,05	4023	70	16,89	1,34	3
4	Witkowo	19535	32	16289	40	0,83	35824	72	39661	23	7747	14	19,53	6580	10	16,59	1,11	4
5	Wodzisław	—	—	—	—	—	—	—	—	—	—	—	—	—	—	—	—	5
6	Wolsztyn	13336	23	25346	85	1,90	38683	08	175050	58	18672	24	10,67	9535	40	5,45	4,53	6
7	Wronki	37656	76	34032	29	0,90	71689	05	200212	45	28607	27	14,29	17893	69	8,94	2,79	7
8	Września *)	759	57	103513	58	136,27	104273	15	379413	07	33593	59	8,85	47825	92	12,60	3,64	8
9	Żerków	3208	99	21514	87	6,70	24723	86	122805	75	13037	37	10,62	7851	45	6,39	4,97	9
80	Znin	74313	86	47106	89	0,63	121420	75	289620	71	50686	73	17,50	25982	57	8,97	2,39	80
Razem		2440407	98	3079226	22	1,26	5519634	20	13245181	41	1690127	03	12,76	1147625	17	8,66	2,40	

*) sumy z bilansu zamknięcia.

III. 6. Stosunek kapitału własnego do obcego i koszty handlowe w stosunku do obrotu.

Rélation des capitaux propres avec étrangers et frais commerciales en relation avec les affaires commerciales.

Nr.	Spółdzielnia	Kapitał własny		Kapitał obcy	Stosunek jak 1:	Kapitał obrotowy		Sprzedano towarów		Zysk brutto na sprzedaży towarów			Koszty handlowe			Stosunek kapitału obrotowego do sprzed. towarów jak 1:	Nr.				
	Coopérative	Capitaux propres		Capitaux étrangers	Rélation comme 1:	Fonds de roulement		Vente de produits		Bénéfices globaux de vente de produits			Frais commerciaux			Rélation de fonds de roulement aux affaires comme 1:					
		w ogóle	w %											w ogóle	w % sprzed towarów en % de vente						
1		2		3		4		5		6		7		8		9		10		11	
		zł	gr	zł	gr		zł	gr	zł	gr	zł	gr	%	zł	gr	%					
III. Spółdzielnie Spożyców.																					
Coopératives des consommateurs.																					
1	Bydgoszcz Polonja	120046	87	180330	23	1,50	300377	10	880112	71	86652	95	9,85	53156	94	6,04	2,93			1	
2	Chodzież Zgoda	16	45	6446	15	391,86	6462	00	40562	41	1359	13	3,35	3884	75	9,58	6,27			2	
3	Czarnków Zgoda	6840	40	5282	91	0,77	12123	31	48388	38	13378	45	27,65	7135	69	14,75	3,99			3	
4	Czersk Koop. Rob. i Urz	—	—	—	—	—	—	—	—	—	—	—	—	—	—	—	—			4	
5	Gniew Sp. Sp. Konsum	890	66	9768	24	10,97	10658	90	49035	74	6058	60	12,35	4027	55	8,21	4,60			5	
6	Gniewkowo Jedność	—	—	—	—	—	—	—	—	—	—	—	—	—	—	—	—			6	
7	Gniewno Gniazdo	1357	01	6284	93	4,63	7641	94	40538	90	5311	59	13,10	3455	07	8,52	5,30			7	
8	Gniewno Kons. Urz. Pol.	1884	95	12960	88	6,88	14845	83	42684	69	6789	47	15,91	8778	03	20,57	2,88			8	
9	Golina Samopomoc	372	26	2588	58	6,96	2960	84	16539	95	1437	06	8,69	906	25	5,48	5,58			9	
10	Gostyń Zgoda	3598	62	25220	03	7,01	28818	65	194339	38	18972	63	9,76	17570	44	9,04	6,74			10	
1	Grodzisk Zgoda	—	—	—	—	—	—	—	—	—	—	—	—	—	—	—	—			1	
2	Grudziądz Współdz Urz.	140	82	1388	89	9,50	1479	71	8358	66	196	63	2,35	1149	38	13,75	5,65			2	
3	Grudziądz Zgoda	523	86	29468	34	56,25	29992	20	182249	57	15250	68	8,37	18787	41	10,31	6,08			3	
4	Inowrocław Sp Urz. P. i K.	1538	91	2249	80	1,46	3788	71	25228	10	3120	77	12,37	2314	81	9,17	6,66			4	
5	Inowrocław Zgoda	15811	10	32131	10	2,03	47942	20	309608	16	32161	25	10,39	20971	98	6,77	6,46			5	
6	Janówiec „	11737	08	32037	72	2,73	43774	80	78325	32	7010	56	8,95	7523	80	9,60	1,79			6	
7	Jarocin „	4668	37	5800	71	1,24	10469	08	79248	67	10444	39	13,18	6389	02	8,06	7,57			7	
8	Kartuzy „	1562	08	3319	36	2,12	4881	44	—	—	4308	58	—	3163	60	—	—			8	
9	Katowice Kons. Kol.	31452	85	34393	17	1,09	65846	02	809912	34	112208	46	13,85	67781	37	6,04	12,30			9	
20	Kępno Kons. Urz. Pol.	1024	91	4620	31	4,51	5645	22	51883	76	6190	81	11,93	5686	23	10,96	9,19			20	
1	Kępno Zgoda	1255	42	7802	32	6,22	9057	74	135884	45	6581	47	4,86	5547	00	4,09	1,49			1	
2	Kościan Sp Sp. U P. i Kom.	1010	19	1442	55	1,43	2452	74	21380	22	2760	03	12,91	1508	27	7,05	8,71			2	
3	Kościerzyna Jedność	17	66	8606	84	487,36	8624	50	—	—	—	—	—	—	—	—	—			3	
4	Koźmin Kons. Urz.	88	04	11994	33	136,24	12082	37	24900	72	4045	77	16,25	7323	30	29,41	2,06			4	
5	Krotoszyn Sp. Urz.	2025	23	667	71	0,33	2692	94	18107	33	4190	00	23,14	1699	31	9,38	6,72			5	
6	Krotoszyn Zgoda	27758	45	23120	15	0,83	50878	60	126041	21	15168	28	12,03	11958	43	9,49	2,48			6	
7	Król. Huta Byt	32266	32	8000	—	0,25	40266	32	77393	97	11442	56	14,79	6382	09	8,25	1,92			7	
8	Kruszwica Piast	8407	01	10876	39	1,29	19283	40	33834	90	10137	22	29,96	5783	91	17,09	1,75			8	
9	Lidzbark Zgoda	6614	15	15758	77	2,38	22372	92	54377	68	14206	47	26,12	4850	68	9,01	2,43			9	
30	Luboń Spółnia	36336	40	45003	39	1,24	81339	79	370611	64	47828	12	12,91	43411	12	11,71	4,56			30	
1	Mogilno Zgoda	136	31	4388	61	32,20	4524	92	8198	83	3235	43	39,46	1384	97	16,89	1,81			1	
2	Odolanów „	757	11	4174	38	5,51	4931	49	14407	03	4037	54	28,02	3417	82	23,72	2,92			2	
3	Ostrów Sp Sp. Prac. Kol.	3359	58	6413	07	1,91	9772	65	83949	99	7349	20	8,75	6096	53	7,26	8,59			3	
4	Ostrzeszów K U. Jedność	—	—	—	—	—	—	—	—	—	—	—	—	—	—	—	—			4	
5	Ostrzeszów Zgoda	—	—	—	—	—	—	—	—	—	—	—	—	—	—	—	—			5	
6	Pakość „	3953	20	13131	39	3,32	17084	59	17386	20	4512	66	25,96	2900	85	16,68	1,02			6	
7	Pelplin „	5127	61	3005	78	0,59	8133	39	47377	04	11827	95	24,96	6229	03	13,15	5,82			7	
8	Piekary Tani Sklep	688	44	469	26	0,68	1157	70	—	—	—	—	—	—	—	—	—			8	
9	Pleszew Zgoda	—	—	—	—	—	—	—	—	—	—	—	—	—	—	—	—			9	
40	Poznań Inw Sp. Sp.	5557	35	9319	33	1,68	14876	68	175400	47	14151	46	8,07	6877	49	3,92	11,78			40	
1	Poznań Kons. Prac. Pocz.	1236	63	38050	16	31,49	40186	79	242699	18	7536	21	3,11	6325	79	2,60	6,04			1	
2	Poznań Kons. Urz. Pol.	76004	27	185360	47	2,44	261364	74	1173005	02	191722	68	16,34	159430	56	13,59	4,49			2	
3	Poznań Sp. Sp. Pr. B-ku Z.	32466	69	3304	82	0,10	35771	51	38327	56	4382	84	11,43	8070	25	21,05	1,07			3	
4	Poznań W. St. Sp. O. K. VII.	50139	17	55654	47	1,11	105793	64	503353	89	28130	92	5,59	37021	52	7,35	4,76			4	
5	Poznań Zesp. U. Sp. Gosp.	—	—	—	—	—	—	—	—	—	—	—	—	—	—	—	—			5	

III 6. Stosunek kapitału własnego do obcego i koszty handlowe w stosunku do obrotu.

Rélation des capitaux propres avec étrangers et frais commerciales en relation avec les affaires commerciales.

Nr.	Spółdzielnia	Kapitał własny		Kapitał obcy	Stosunek jak 1:	Kapitał obrotowy	Sprzedano towarów		Zysk brutto na sprzedaży towarów			Koszty handlowe			Stosunek kapitału obrotowego do sprzed. towarów jak 1:	Nr.		
	Coopérative	Capitaux propres		Capitaux étrangers	Relation comme 1:	Fonds de roulement	Vente de produits		Bénéfices globaux de vente de produits			Frais commerciaux			Relation de fonds de roulement aux affaires comme 1:			
1	2		3		4	5		6		7			8			9	10	11
	zł	gr	zł	gr		zł	gr	zł	gr	zł	gr	%	zł	gr	%			
46	Poznań Zgoda	129373	40	186549	94	1,44	315923	34	1962073	61	172054	43	8,76	142343	38	7,25	6,21	46
7	Puck Sp. Rybacka	14289	77	62457	84	4,37	76747	61	363354	84	19981	77	5,50	17757	79	4,88	4,73	7
8	Radziejów Sp. Radziej.	6670	60	5320	89	0,80	11991	49	39846	53	7516	30	18,86	6580	42	16,51	3,32	8
9	Rawicz Sp. Inwalida	2194	93	8957	99	4,08	11152	92	8 228	91	8032	67	9,77	6257	07	7 61	7,37	9
50	Rawicz Zgoda	12624	19	8286	91	0,66	50911	10	95953	82	11972	71	12,48	9985	35	10,40	4,59	50
1	Szamotuły „	9244	07	17365	50	1,88	26609	57	119411	87	5052	03	4,23	6087	24	5,09	4,49	1
2	Śmigiel „	14181	68	20635	51	1,46	34817	19	82253	46	7208	30	8,76	13361	67	16,24	2,36	2
3	Śrem „	6049	16	11629	73	1,92	17678	89	128013	46	15517	69	12,12	10681	10	8,34	7,24	3
4	Świecie „	15	01	6952	19	463 17	6967	20	40324	95	8502	05	21,08	4850	49	12,02	5,79	4
5	Tczew „	3864	61	4361	94	1,13	82 6	55	27227	39	6364	29	23,37	5440	56	19,98	3,31	5
6	Toruń „	59	74	44894	84	751,50	44954	58	87272	98	22240	76	25,48	14808	70	16,97	1,94	6
7	Wapno Jedność	2467	52	1946	45	0,79	4413	97	45496	94	6947	40	15,27	4328	86	9,51	10,31	7
8	Wągrowiec Kons. Urz.	5957	12	6712	35	1,13	12669	47	31978	27	3953	60	12,36	3007	64	9,40	2,52	8
9	Wejherowo „	—	—	—	—	—	—	—	—	—	—	—	—	—	—	—	—	9
60	Wejherowo Zgoda	1892	26	2270	27	1 20	4162	53	18027	87	2488	24	13,80	1212	02	6,72	4,33	60
1	Wieleń Kons. Urzęd.	920	91	6811	26	7,40	7732	17	44742	72	4329	92	9,68	3706	58	8,28	5,79	1
2	Wolsztyn Sp. Urzęd.	1210	06	195	98	0,16	1406	04	44136	15	3771	42	8,54	4514	20	10,22	3,14	2
3	Wolsztyn Konsum	160	18	3447	17	21,52	3607	35	9042	79	2539	03	28,08	2801	66	30 98	2,51	3
4	Wronki Zgoda	—	—	—	—	—	—	—	—	—	—	—	—	—	—	—	—	4
5	Września „	61411	57	47206	57	0,77	108618	14	415135	86	31730	76	7,64	28776	40	6,93	3,82	5
6	Zbąszyń Kons. Polski	1303	93	12850	71	9,85	14154	64	—	—	—	—	—	—	—	—	—	6
67	Żnin Zgoda	17357	88	13186	39	0,76	30544	27	46198	83	11924	34	25,81	11696	90	25,31	1,51	67
	Razem	789921	02	1323725	97	1,68	2113646	99	9705875	32	1076226	53	11,04*	857099	30	8,80*	4,59*	

*) uwzględniono tylko te spółdzielnie, które nadesłały całkowite sprawozdanie.

III. 6. Stosunek kapitału własnego do obcego i koszty handlowe w stosunku do obrotu.

Rélation des capitaux propres avec étrangers et frais commerciales en relation avec les affaires commerciales.

Nr.	Spółdzielnia.	Kapitał własny		Kapitał obcy		Stosunek jak 1:	Kapitał obrotowy		Koszty administracyjne		Koszty administracyjne w stosunku do kapitału obrotowego	Nr.
	Coopérative.	Capitaux propres		Capitaux étrangers		Relation comme 1:	Fonds de roulement		Frais de l'administration		Frais de l'administration en relation avec les fonds de roulement.	
	1	2		3		4	5		6		7	
		zł	gr	zł	gr		zł	gr	zł	gr	%	
IV. Spółdzielnie różna. Coopératives divers.												
a) Spółdz. mlecz.												
1	Gostyń Ml. w G.	33590	34	4659	73	0,14	38250	07	4661	08	12,19	1
2	Gostyczyn Sp. Mlecz.	10706	00	3616	73	0,34	14322	73	5439	23	37,98	2
3	Grodzisk Ml. Spółk.	—	—	—	—	—	—	—	—	—	—	3
4	Kruszwica „ „	57005	55	16852	75	0,30	73858	30	9246	24	12,52	4
5	Lisewo „ „	24369	41	4043	62	0,17	28413	03	5192	37	18,28	5
6	Ostrów Sp. Mlecz.	45020	38	15304	68	0,34	60325	06	10152	82	16,83	6
7	Pelplin Ml. i P. par.	55052	70	38265	88	0,70	93318	58	41500	12	44,47	7
8	Poznań Pol. Ml. Sp.	3468	69	2864	88	0,83	6933	57	18141	03	286,41	8
9	Rakowice Sp. Mlecz.	—	—	—	—	—	—	—	—	—	—	9
	Razem	229213	07	85608	27	0,37	314821	34	94332	89	29,97	
b) Spółdz. szewskie												
1	Lubawa Sp. szewska	—	—	—	—	—	—	—	—	—	—	1
2	Ostrów „ „	384	43	1381	18	3,59	1765	61	—	—	—	2
3	Poznań Sp. kup. c. ob.	1527	00	6887	41	4,51	8414	41	4766	01	56,64	3
4	Śrem Sp z. i sp. skór	680	49	3436	32	5,05	4116	81	2373	46	57,65	4
	Razem	2591	92	11704	91	4,52	14296	83	7139	47	49,93	
c) Spółdz. piekarskie												
1	Ostrów Sp. piek	15739	21	21325	45	1,35	37064	66	24539	56	66,22	1
2	Ostrzeszów „ „	—	—	—	—	—	—	—	—	—	—	2
3	Poznań „Ceres“	—	—	—	—	—	—	—	—	—	—	3
4	Poznań Sp. piek	11408	08	16071	17	1,41	27479	25	19379	16	70,52	4
	Razem	27147	29	37396	62	1,38	64543	91	43918	72	68,05	
d) Spółdz. budowl.												
1	Grudziądz „Bazar“	52749	60	24	00	—	52773	60	672	16	1,27	1
2	Ostrów Urz. Zw. bud	—	—	—	—	—	—	—	—	—	—	2
3	Poznań „Pomoc“	75033	12	35706	38	0,48	110739	50	31835	90	28,76	3
4	Poznań Sp. bud. og. uz.	235090	71	167495	31	0,71	402586	02	—	—	—	4
5	Poznań Sp. b. p. u. p	2124382	36	967528	21	0,46	3091910	57	58121	59	1,88	5
6	Rawicz Sp. m. urz.	605447	75	100728	66	0,17	706176	41	3086	48	0,44	6
	Razem	3092703	54	1271482	56	0,41	4364186	10	93716	13	2,15	
e) Spółdz. ziemskie												
1	Katowice Bk Ziem.	—	—	—	—	—	—	—	—	—	—	1
2	Lubawa Sp. parc.	—	—	—	—	—	—	—	—	—	—	2
3	Łobżenica Bk Ziem.	—	—	—	—	—	—	—	—	—	—	3
4	Ostrów Sp. Osadn.	1887	10	0	11	—	1887	21	2016	34	106,85	4
5	Poznań „Strzecha“	26523	85	25614	70	0,97	52138	55	—	—	—	5
6	Poznań Sp. Ziem.	—	—	—	—	—	—	—	—	—	—	6
7	Tuchola Sp. Ziem.	—	—	—	—	—	—	—	—	—	—	7
8	Wieleń Sp. Ziem.	—	—	—	—	—	—	—	—	—	—	8
	Razem	28410	95	25614	81	0,90	54025	76	2016	34	3,73	

III. 6. Stosunek kapitału własnego do obcego i koszty handlowe w stosunku do obrotu.

Rélation des capitaux propres avec étrangers et frais commerciales en relation avec les affaires commerciales

Nr.	Spółdzielnia	Kapitał własny		Kapitał obcy		Stosunek jak 1:	Kapitał obrotowy		Koszty administracyjne		Koszty administracyjne w stosunku do kapitału obrotowego	Nr.
	Coopérative.	Capitaux propres		Capitaux étrangers		Relation comme 1:	Fonds de roulement		Frais de l'administration		Frais de l'administration en relation avec les fonds de roulement.	
	1	2		3		4	5		6		7	
		zł	gr	zł	gr		zł	gr	zł	gr	%	
	f) Spółdzielnie kupieckie											
1	Brusy Kupiec	7	98	16167	20	2025,91	16175	18	2475	19	15,30	1
2	Chmielno Kupiec	3008	54	3395	30	1,13	6403	84	254	08	3,97	2
3	Gniezno Skórnik	4816	87	902	48	0,19	5719	35	9107	41	159,25	3
4	Poznań Sp. handl.	9394	17	39540	27	4,21	48934	44	15638	69	31,96	4
5	Wejherowo Kupiec	0	46	1	11	0,24	1	57	—	—	—	5
	Razem	17228	02	60006	33	3,48	77234	35	27475	37	35,58	
	g) Spółdzielnie inne											
1	Gniezno Druk. Sp.	23786	73	—	—	—	23786	73	—	—	—	1
2	Gostyń Cukrownia	1256465	71	4634386	87	3,69	5890852	58	5733734	48	97,33	2
3	Ostrów Sp. Rzeźn.	4584	20	6924	38	1,51	11508	58	5477	07	47,59	3
4	Poznań Hurt. Mech.	—	—	—	—	—	—	—	—	—	—	4
5	Poznań Pozn. Sp. Ok.	167094	31	1612876	47	0,97	1779970	78	64683	83	3,63	5
6	Poznań Prac. Suk.	854	47	2264	39	2,65	3118	86	3527	22	113,09	6
	Razem	1452785	42	6256452	11	4,31	7709237	53	5807422	60	75,33	
	Zestawienie do IV.											
a)	Spółdz. mleczarskie	229213	07	85608	27	0,37	314821	34	94332	89	29,97	a)
b)	Spółdz. szewskie	2591	92	11704	91	4,52	14296	83	7139	47	49,93	b)
c)	Spółdz. piekarskie	27147	29	37396	62	1,38	64543	91	43918	72	68,05	c)
d)	Spółdz. budowlane	3092703	54	1271482	56	0,41	4364186	10	93716	13	2,15	d)
e)	Spółdz. ziemskie	28410	95	25614	81	0,90	54025	76	2016	34	3,73	e)
f)	Spółdz. kupieckie	17228	02	60006	33	3,48	77234	35	27475	37	35,58	f)
g)	Spółdz. inne	1452785	42	6256452	11	4,31	7709237	53	5807422	60	75,33	g)
	Razem	4850080	21	7748265	61	1,60	12598345	82	6076021	52	48,22	

III. 7. Obroty towarowe w Spółdzielniach rolniczo-handlowych

Des affaires commerciales des Coopératives d'achat et de vente de produits agricoles

Sprzedaż towarów w centnarach —

Nr.	Spółdzielnia																		
	Żyto	Pszenna	Jęczmień	Owies	Kartofle	Mieszanka i zboża strączkowe	Warzywa	Mąka pszenna żytnia makaron kaszka	Sól jadalna i bydlęca	Nasiona	Nasiona olejne	Mak gorczyca	Kukurydza	Peluszka	Seradela	Koniuczyna	Łubin	Wyka	
Coopérative	Seigle	Froment	Orges	Avoine	Pommes de terre	Mélange et plantes légumi-neuses	Légumes	Farine	Sel	Se-mailles	Graines d'huile	Pavot sinevé	Mais		Se-radelle	Trèfle	Fève de marais	Esparte-cette	
1	2	3	4	5	6	7	8	9	10	11	12	13	14	15	16	17	18	19	
1	Barcin	7752	522	908	1492	5936	115	2	21	1	3	4	—	71	118	15	1113	192	
2	Borek	19895	7333	733	3008	6900	380	—	3659	15	206	16	28	—	50	56	—	—	
3	Brodnica	16967	1378	5160	4655	14856	959	671	313	18	7	—	—	419	931	59	94	147	
4	Buk	24821	3067	3726	1673	17088	524	—	91	20	4	16	—	—	214	36	555	20	
5	Chelmska	23380	8900	17500	3140	7500	7360	—	450	434	260	—	—	—	—	—	—	—	
6	Czarnków	19419	1057	1599	4014	19262	361	—	10	20	77	—	—	350	1447	22	916	377	
7	Czempin	36317	6735	4641	2173	34636	1647	421	—	—	228	50	77	44	3	336	73	1602	
8	Czerniewice	28554	7254	5048	2132	434	282	—	—	12	—	—	—	11	44	14	15	164	
9	Dobrzyca	12405	2562	946	1939	2100	120	—	109	440	640	28	60	420	131	125	15	85	
10	Działdowo	8548	16	718	1153	14210	94	—	212	30	1	—	—	11	563	17	20	49	
1	Gniezno	75657	8469	13245	12862	218457	4153	405	319	953	1022	304	64	41	514	1088	410	1913	
2	Gostyń	32704	5328	8017	4937	60619	465	—	—	27	487	—	4	150	310	142	569	150	
3	Grodzisk	19706	1050	3048	2990	38449	876	—	578	33	33	—	3	192	172	48	420	126	
4	Inowrocław	11904	5545	6285	627	—	1472	—	—	1	9	34	—	352	375	40	36	518	
5	Janówiec	33093	5676	5881	4832	40229	1811	2407	237	—	23	8	34	1	859	2355	149	1702	
6	Jarocin	57457	8020	11732	8739	60484	1335	74	1833	—	66	174	64	48	—	277	62	—	
7	Jutrosin	14761	1130	3387	2768	13502	120	—	—	8	26	—	3	—	347	11	202	21	
8	Kłodawa	7052	4956	2838	2064	—	400	—	6	—	—	—	—	—	182	7	1	89	
9	Kępno	6059	254	585	2074	35065	30	525	55	127	5	—	—	—	40	2	17	—	
20	Koronowo	1220	201	253	872	—	20	—	—	—	—	—	—	—	330	11	162	90	
1	Kostrzyn	63229	4774	15329	4963	36815	1500	194	120	32	69	183	158	25	295	932	161	1193	
2	Kościan	18567	2279	2350	2238	4478	477	—	310	—	27	8	4	33	—	44	33	82	
3	Kościelnia	2592	13	320	3310	5228	1	—	600	—	11	5	1	—	362	111	24	317	
4	Kórnik	25414	2013	4339	2780	14349	1335	2	28	—	28	7	1	12	334	387	28	1442	
5	Kozmin	14930	6613	2312	5548	6358	1424	280	412	—	57	—	52	20	296	50	279	23	
6	Krobia	7804	3045	737	1766	12718	569	4	—	—	38	—	12	61	202	—	645	23	
7	Krotoszyn	14679	3790	672	5581	—	427	—	4	—	8	218	15	56	8	11	73	231	
8	Kruszwica	15844	5463	9706	1721	1809	2164	—	—	7	92	299	—	5	402	109	172	182	
9	Krzyżni	7913	552	709	1138	3650	83	—	—	26	7	—	—	11	139	27	21	47	
30	Lubasz	7341	348	9817	1863	2437	34	—	18	—	22	—	75	—	190	163	8	143	
1	Lubawa	9531	584	3522	8655	11015	364	—	69	18	91	10	—	676	711	103	271	217	
2	Lubraniec*)	11909	5469	3289	814	—	814	—	166	—	19	—	—	59	345	106	143	129	
3	Lwówek	13514	648	1576	703	17319	335	—	44	—	35	10	2	12	414	8	174	64	
4	Łasin	19348	7182	5377	9673	1005	2210	—	2370	—	111	—	—	861	482	100	132	866	
5	Lobżenica	14126	540	2648	3050	11877	814	—	—	30	6	7	—	124	19	151	107	—	
6	Miej. Górka	21992	2473	3661	4322	14023	1016	155	207	—	9	47	4	55	—	172	60	428	
7	Mogilno	71492	6910	29227	5716	20409	2639	—	400	—	56	213	34	—	121	2572	218	1227	
8	Nakło	29907	3625	8605	3939	12024	2951	—	361	—	154	123	42	—	79	527	—	247	
9	Nowemiaszt	12878	1358	3118	4991	1534	1470	—	—	78	7	9	—	629	1251	27	212	542	
40	Osieczna	15378	1197	2875	1692	2768	460	—	—	126	—	—	4	—	—	—	—	—	
1	Osięciny	10452	4603	1492	426	—	694	—	167	—	94	—	—	—	25	8	11	11	
2	Ostrów	32792	5606	2808	3791	6557	172	—	4809	—	119	641	1	53	4	258	81	732	
3	Ostrzeszów	8671	190	124	946	4426	22	—	—	2	—	1	—	—	365	32	914	—	
4	Pakość	3425	1071	2595	520	—	243	—	—	—	2	—	—	—	11	8	36	30	
5	Pleszew	20188	1737	424	1721	1449	—	—	182	—	1	—	15	21	137	7	44	22	
6	Pniewy	14159	2136	2803	3285	27797	768	—	—	37	7	4	8	—	814	—	347	417	
7	Poniec	13489	7212	1568	2381	36929	985	20	—	664	253	—	—	60	—	—	17	86	
8	Poznań	27610	2926	7428	3730	55524	265	—	605	10	35	140	147	—	414	35	166	50	
9	Pszczyna „Gleba“	2670	210	2856	—	5823	12	—	10422	4503	324	—	—	24	—	126	2619	6	
50	Radziejów	6292	4210	5398	490	—	894	—	—	14	—	—	—	—	—	30	—	23	

*) Łącznie filii w Izbicach. 1) Żelaza sprzedano za 5022.40 zł. 2) Drzewa 37 mtr. 3) Żelazo 17939.5 kg, oliwy 2181 ltr. 4) Towarów kolonialnych 4695 zł. 5) Kół do Drzewa 692.86 mtr. 6) Koszyków 632 sztuk. Siekaczy 10 sztuk. Widel 20 sztuk. Kos 8 sztuk. Hułnali 900 sztuk. Cegiel 6000 sztuk. Papy 361 wałków. Gałęzi 53 kupek.

I. VII. 1923 do 30. VI. 1924.

de 1. VII. 1923 — 30 VI. 1924.

Des affaires en quintaux. (50 kg)

Nr.	Spółdzielnia																		
	Siano i słoma	Otręby i maki kuchy	Melasa, paszeczukrowe i inne	Przetwory ziemniaczane	Kainit sztuczne nawozy Amoniak	Azotniak	Sole potasowe	Superfosfat	Tomasówka	Saletra	Wapno i cement	Drzewo, torf i koks	Węgle	Włna	Żelazo	Różne	Ogółem		
Foin et paille	Sons, gâteaux etc.	Mélas		Cainit etc.		Cali	Superphosphat	Farine du Thomas	Salpêtre	Chaux et ciment	Bois, coak et tourbtes	Charbons	Laine	Fer	Autres	Tout ensemble			
20	21	22	23	24	25	26	27	28	29	30	31	32	33	34	35	36			
—	—	—	—	600	362	1871	315	—	323	—	500	4433	—	—	—	1			
525	6115	7	—	2300	—	2450	700	55	300	—	1800	—	9	—	—	1) 26091			
30	3579	27	—	—	300	1244	1394	205	768	1500	—	1800	—	—	—	58190			
147	9646	40	—	—	600	1510	1599	—	—	—	—	16956	13	—	—	2) 64116			
—	8200	—	—	300	800	1712	1300	650	—	—	—	7260	7	—	—	82360			
208	2177	—	—	1091	440	1618	388	300	35	202	—	2721	4	—	—	95791			
1409	7196	—	600	1347	1114	3974	1518	1948	909	624	712	36100	35	—	—	58109			
—	4310	—	—	—	—	914	4490	200	—	—	—	5696	—	—	—	146564			
—	2041	—	—	2178	1800	4860	627	436	800	—	200	1740	—	—	—	60474			
—	2351	—	—	900	606	800	—	600	608	—	—	5755	4	—	—	37127			
1883	31070	611	824	4648	3082	12149	6156	2433	2565	8	3542	39913	87	—	—	37294			
128	10018	—	—	500	6963	1618	—	811	—	—	—	560	44	—	—	452481			
398	3489	—	349	3812	1810	8076	1587	2585	102	—	892	9561	—	—	—	134551			
98	2907	—	—	—	—	1227	1556	—	—	—	—	4628	5	—	—	100412			
391	7480	880	651	888	763	1972	2001	1001	1102	616	745	17520	26	—	—	37619			
10777	16092	—	386	2520	7797	15691	3003	1474	2011	330	882	32591	56	—	—	137226			
954	7485	414	—	864	599	2659	562	654	580	—	—	12210	—	—	—	243975			
—	1002	—	—	—	—	400	2828	300	—	822	550	12492	—	—	—	63296			
—	111	—	—	1050	105	3993	306	1070	195	—	—	3092	—	—	—	36038			
—	—	—	—	—	—	612	200	—	900	—	—	680	—	—	—	55414			
251	19306	—	—	407	2123	7198	1424	1458	2241	5237	—	40894	9	1052	784	5551			
36	2353	17	—	963	187	61	439	24	981	498	181	3623	6	—	—	212807			
—	1129	—	—	470	—	615	218	1372	—	488	—	7057	2	—	—	40838			
453	4996	4	—	—	576	3635	1002	984	1258	—	—	9989	—	—	—	24437			
195	1415	—	—																

III. 7. Obroty towarowe w Spółdzielniach rolniczo-handlowych

Des affaires commerciales des Coopératives d'achat et de vente de produits agricoles

Sprzedaż towarów w centnarach —

Nr.	Spółdzielnia																		
	Zyto	Pszenica	Jęczmień	Owies	Kartofle	Mieszanka i zboża strączkowe	Warzywa	Mąka pszeniana żytnia makaron kaszka	Sól jadalna i bydlęca	Nasiona	Nasiona olejne	Mak gorczyca	Kukurydza	Pełuska	Serafela	Koniuczyna	Łubin	Wyka	
	Coopérative	Seigle	Froment	Orge	Avoine	Pommes de terre	Mélange et plantes légumineuses	Légumes	Farine	Sel	Se-mailles	Graines d'huile	Pavot sinevé	Mais	Se-radelle	Tréfle	Fève de marais	Espartette	
	1	2	3	4	5	6	7	8	9	10	11	12	13	14	15	16	17	18	19
51	Rawicz	24219	6022	2696	5929	23500	544	62	80	—	138	16	13	37	9	304	—	311	318
2	Rogoźno	30510	4446	4804	3369	56702	2276	227	200	—	9	529	11	—	—	1408	—	70	191
3	Sępólno	7833	433	586	2812	11803	489	—	—	—	14	7	2	—	—	107	—	21	47
4	Sieraków	18439	2070	2653	2436	19369	695	1	88	—	58	329	1	5	4	1112	—	26	291
5	Skarszewy	4678	167	123	3001	7361	696	—	—	—	7	—	—	—	—	436	—	107	117
6	Skoki	5523	321	262	451	44747	37	—	47	100	8	16	—	—	—	212	—	6	1087
7	Strzałków	31813	2927	6959	4592	15958	1773	5	153	—	11	316	33	12	643	883	700	1097	2009
8	Strzelno	17360	2539	3091	697	13562	1875	—	—	—	159	—	—	—	—	469	—	—	—
9	Szamotuły*)	24195	2090	7115	2502	42201	856	—	77	—	86	6	112	14	27	600	75	539	21
60	Szubin	9002	604	3386	1387	5900	255	204	89	—	11	3	5	—	22	576	18	357	41
1	Śmigiel	33656	5987	4997	4164	21666	878	—	13	180	41	164	24	57	150	282	91	470	216
2	Srem	26569	2368	7781	2634	16003	451	—	317	—	123	23	29	28	83	227	118	1221	190
3	Środa	49966	5399	9692	4200	104529	832	10	27	17	37	104	57	5	482	369	102	2108	166
4	Świecie**)	33151	4667	5157	5188	46114	2731	52	8684	—	80	11	34	—	874	2958	111	2138	414
5	Tczew	2990	6167	1327	886	—	2298	—	—	—	21	8	92	—	378	65	49	166	672
6	Toruń	10294	2761	8881	4698	5555	2151	—	—	—	—	—	—	—	309	159	84	607	313
7	Trzemeszno	35159	3735	5781	2014	11286	1524	—	338	—	62	170	15	—	279	1219	159	1253	—
8	Tuchola	7032	1047	1392	3584	5794	889	—	20	—	4	9	10	—	94	8	8	50	46
9	Wągrówiec	17525	2555	4610	2327	22011	940	—	20	—	21	20	25	1	181	806	9	2870	90
70	Wieluń	1001	9	95	356	3030	20	20	75	48	1	2	—	—	82	2	—	631	11
1	Więcbork	4590	166	212	1944	3227	224	—	—	—	—	3	—	—	6	5	1	21	86
2	Witkowo	12046	939	2057	592	—	175	—	355	64	—	—	—	—	21	124	15	23	124
3	Wodzisław	—	—	—	—	—	—	—	—	—	—	—	—	—	—	—	—	—	—
4	Wolsztyn	21625	674	1306	1026	27245	360	1280	6514	1	—	4	75	2	226	640	11	2208	22
5	Wronki	18620	3939	4444	3150	46636	—	—	82	—	71	301	19	2	1081	—	—	532	174
6	Września	61306	4563	15890	7163	77087	800	110	505	142	614	5	140	40	119	693	332	714	510
7	Zerków	12863	2241	740	2450	15395	67	—	7	—	66	8	17	8	6	191	38	44	83
8	Znin	39335	10439	15992	17575	28348	12346	—	264	—	17	29	179	122	44	371	62	462	390
9	Golańcz***)	—	—	—	—	—	—	—	—	—	—	—	—	—	—	—	—	—	—
80	Jaraczew***)	—	—	—	—	—	—	—	—	—	—	—	—	—	—	—	—	—	—
Ogółem		1557797	246905	356364	251024	1583077	83852	7131	41191	6727	6102	6470	2103	971	12525	41022	5190	42089	18860

*) Łącznie filji w Obrzycku. **) Łącznie filji w Przechowni. ***) Zlikwidowane. 1) Drzewa 66 mtr. 2) Drzewa 33 mtr. 3) Płacht żniwnych 70 sztuk. Worków

1. VII. 1923 do 30. VI. 1924.

de 1. VII. 1923 — 30. VI. 1924

Des affaires en quintaux. (50 kg)

Nr.	1. VII. 1923 do 30. VI. 1924.																				Nr.
	Siano i słoma	Otręby i makiuchy	Melasa paszeczukrowe i inne	Przetwory ziemniaczane	Kainit sztuczne nawozy Amoniak	Azotniak	Sole potasowe	Superfosfat	Tomasówka	Saletra	Wapno i cement	Drzewo, torf i koks	Węgle	Wełna	Zelazo	Różne	Ogółem				
	Foin et paille	Sons, gâteaux etc.	Mélas		Cainit etc.		Calci	Superphosphat	Farine du Thomas	Salpêtre	Chaux et ciment	Bois, coak et tourbes	Charbons	Laine	Fer	Autres	Tout ensemble				
	20	21	22	23	24	25	26	27	28	29	30	31	32	33	34	35	36				
2052	11285	—	—	—	2520	600	3846	869	561	713	—	20645	30054	17	—	—	137360				
—	8325	—	—	—	2146	7444	15741	2514	897	1631	—	280	11382	5	—	126	156194				
—	1102	—	—	—	292	253	1697	640	308	905	—	—	2570	—	—	—	32149				
972	5658	—	—	—	2328	4923	5084	1400	2407	600	1000	1162	10723	5	—	—	84214				
—	764	—	—	—	584	—	—	—	300	—	300	—	2887	—	—	180	21981				
—	826	—	—	202	225	44	985	400	304	562	421	—	3433	—	—	—	60941				
239	9956	143	—	525	834	1231	11457	5882	562	1754	—	—	19897	42	—	—	121806				
176	2474	—	—	—	33	51	2518	500	—	596	—	—	9090	—	—	5	55195				
191	3538	—	—	398	1817	1200	7114	2037	782	3311	—	—	3247	107	—	—	104258				
95	37	—	—	—	—	—	600	200	4	1003	—	—	913	10	—	—	24722				
815	9710	32	—	200	1310	2858	6223	2908	709	1297	—	—	888	21	—	19	115872				
112	4748	—	—	—	—	1069	2413	260	652	1023	10	—	11815	23	—	—	80554				
3340	10047	—	—	—	1200	2845	20780	8290	2792	1190	300	783	19297	17	—	—	248983				
726	10717	—	—	—	—	479	2051	823	800	—	—	500	6655	10	—	—	135125				
—	2288	—	—	—	—	—	—	—	—	—	—	—	—	—	—	—	17407				
—	3203	—	—	—	9010	2577	4360	8022	4415	5087	9002	—	59958	—	26211	4884	172541				
409	4709	—	—	—	496	—	2217	1800	348	647	416	2680	18771	2	6	—	95494				
—	2185	45	—	—	—	204	673	—	88	—	—	—	620	4	—	—	23798				
—	3463	—	—	—	1203	1159	7552	2150	222	1136	2	—	1711	7	—	—	72626				
1703	316	1	—	—	316	—	1200	200	14	—	636	1448	1835	3	1	215	13271				
—	23	1	—	—	41	—	103	113	—	—	—	—	1287	—	—	—	12053				
—	911	—	—	—	324	—	1200	494	136	—	—	300	5055	—	—	—	24955				
810	2508	94	—	412	1233	901	5100	100	700	710	—	—	4754	3	—	4	74685				
—	4105	137	—	2059	1389	5103	6228	2211	1321	—	1104	—	18527	—	—	417	121652				
—	24698	315	—	3	4	3833	9147	1910	—	113	—	1381	21301	86	—	15	233552				
—	4064	—	—	—	194	—	5846	200	—	1200	1401	—	6041	10	—	—	53180				
—	4473	330	—	—	848	3890	1648	202	3729	—	—	313	25387	79	—	—	166874				
—	—	—	—	—	—	—	—	—	—	—	—	—	—	—	—	—	—				
47168	397377	11954	7337	134631	78981	261163	109454	57995	69518	33871	48187	1004448	1019	27283	26121	—	6585907				

nowych 490 sztuk. Drzewa 47 mtr. 4) Chleba 1349.48 ctr.

III. 8. Zestawienie bilansów

Résumé des bilans

Activa.

Rok. — Année.	Ilość Spółdzielni. ¹⁾ Nombre d'associations. ¹⁾	Liczba członków. Nombre des sociétaires.	Gotówka. Comptant.	Banki. Banques.	Akcje i efekta. Valeurs.	Weksle i rachunek bieżący. Billets. Compte courants.	Koszty procesowe członków. Frais de boursés.	Różne. Divers.	Suma. Somme
1	2	3	4	5	6	7	8	9	10
w markach niemieckich									
1873	43	7 660	123 470	123 411	—	3 033 058	1 737	461 004	3 742 680
1874	48	8 715	144 393	292 291	—	3 607 968	4 824	397 602	4 447 078
1875	50	9 599	130 316	—	—	4 519 295	5 001	471 930	5 126 542
1876	63	11 226	129 736	67 180	—	5 299 918	5 991	343 396	5 846 221
1877	70	13 488	203 872	55 377	—	6 046 208	8 174	20 161	6 333 792
1878	73	14 508	172 277	64 179	—	6 639 367	9 310	50 753	6 935 886
1879	60	12 817	301 548	150 544	—	6 393 654	9 972	38 839	6 894 557
1880	57	13 440	150 885	235 453	—	6 781 757	9 475	40 540	7 218 110
1881	68	17 439	270 071	190 312	—	8 245 228	8 237	114 001	8 827 849
1882	66	17 584	325 906	400 276	—	8 315 470	7 666	174 194	9 223 512
1883	63	18 343	234 856	305 815	—	10 109 504	9 405	59 009	10 718 589
1884	63	20 175	270 018	257 858	—	10 892 233	9 681	88 488	11 518 278
1885	64	20 435	198 873	299 040	—	11 334 394	29 538	28 498	11 890 343
1886	64	20 861	265 169	272 647	—	11 618 530	13 369	79 902	12 249 617
1887	68	22 992	314 980	356 331	—	12 559 961	13 822	98 898	13 343 992
1888	71	24 173	365 763	716 439	—	13 331 870	18 423	39 825	14 472 320
1889	71	24 891	327 137	1 009 422	—	13 783 108	10 350	135 855	15 265 872
1890	77	26 553	281 655	1 197 270	—	15 320 179	11 889	169 749	16 980 742
1891	79	27 671	230 742	657 181	—	16 650 523	15 018	1 389 198	18 942 662
1892	77	26 585	274 102	94 716	—	14 439 906	15 205	631 068	15 454 997
1893	84	28 815	308 287	265 954	—	16 671 613	13 510	1 903 461	19 162 825
1894	90	30 090	328 067	673 071	—	18 197 043	10 835	2 192 885	21 401 901
1895	96	32 282	371 131	531 947	—	20 379 160	10 361	3 086 911	24 379 510
1896	101	35 987	443 793	677 877	—	23 539 094	20 433	2 328 077	27 009 274
1897	107	37 777	519 139	808 622	—	27 923 547	12 992	3 561 058	32 825 358
1898	114	41 950	1 369 759	1 727 077	—	30 866 932	12 387	6 570 764	40 546 919
1899	120	46 430	722 216	2 024 366	—	38 390 726	13 163	5 496 690	46 647 161
1900	126	53 505	755 658	1 396 626	—	42 266 621	10 065	3 130 728	53 559 698
1901	134	57 266	748 337	1 195 736	—	48 151 082	11 136	10 241 202	60 347 493
1902	138	62 135	813 862	2 030 785	—	54 610 381	14 814	11 125 112	68 594 954

¹⁾ do roku 1890 liczba spółdzielni zdających sprawozdanie,
od roku 1891 liczba spółdzielni związkowych,
od roku 1918 wyłącznie spółdzielni odciętych i B. Przemysłowców.

za lata 1873—1924.

pour les années 1873—1924.

Passiva.

Udziały. Parts sociales.	Fundusze rezerwowe. Réserves.	Depozyta i rachunek bieżący. Dépôts d'épargnes.	Banki. Banques.	Różne. Divers.	Suma. Somme.	Rok. Année.
11	12	13	14	15	16	17
w markach niemieckich.						
623 487	74 296	2 596 271	289 095	159 531	3 742 680	1873
711 574	89 354	3 326 369	192 888	126 893	4 447 078	1874
816 763	111 116	3 411 433	289 878	497 352	5 126 542	1875
962 201	167 614	4 104 716	383 468	228 222	5 846 221	1876
1 169 484	209 635	4 533 591	355 090	65 992	6 333 792	1877
1 250 759	268 155	4 852 238	456 586	108 148	6 935 886	1878
1 297 179	306 384	4 860 377	296 877	133 740	6 894 557	1879
1 249 107	357 034	5 219 266	229 032	163 671	7 218 110	1880
1 496 175	477 882	6 489 611	229 243	134 938	8 827 849	1881
1 551 501	514 536	6 844 717	152 654	160 104	9 223 512	1882
1 719 170	658 242	7 937 406	240 720	163 051	10 718 589	1883
1 859 019	733 433	8 423 204	259 199	243 423	11 518 278	1884
1 961 275	847 648	8 676 015	245 692	159 713	11 890 343	1885
2 058 129	889 419	8 908 417	245 248	148 404	12 249 617	1886
2 270 198	989 905	9 652 999	259 038	171 852	13 343 992	1887
2 348 707	1 014 067	10 507 894	343 168	258 484	14 472 320	1888
2 438 688	1 053 624	11 121 626	332 281	319 653	15 265 872	1889
2 683 544	1 177 635	12 523 183	303 190	293 190	16 980 742	1890
2 925 063	1 300 974	12 661 912	970 879	1 083 834	18 942 662	1891
2 692 464	1 128 609	10 782 296	687 405	164 223	15 454 997	1892
3 412 090	1 369 044	13 106 547	593 848	681 296	19 162 825	1893
3 719 772	1 386 729	14 970 083	399 969	925 348	21 401 901	1894
3 928 722	1 548 345	16 774 448	779 924	1 348 071	24 379 510	1895
4 483 176	1 754 789	19 078 036	441 661	1 251 612	27 009 274	1896
5 109 104	1 984 434	22 325 161	1 444 053	1 962 606	32 825 358	1897
5 781 454	2 263 452	26 749 761	1 085 850	4 666 402	40 546 919	1898
6 516 005	2 614 003	32 462 061	2 104 363	2 950 729	46 647 161	1899
7 354 506	2 869 580	37 787 516	2 088 747	3 459 349	53 559 698	1900
8 275 867	3 249 325	42 248 506	3 024 012	3 549 783	60 347 493	1901
9 218 771	3 613 269	49 282 288	3 191 202	3 289 424	68 594 954	1902

III. 8. Zestawienie bilansów

Résumé des bilans

Activa.

Rok. — Année.	Ilość Spółdzielni. ¹⁾ Nombre d'associations. ²⁾	Liczba członków. Nombre des sociétaires.	Gotówka. Comptant.	Banki. Banques.	Akcje i efekta. Valeurs.	Weksle i rachunek bieżący. Billets. Compte courants.	Koszty procesowe członków. Frais de boursés.	Różne. Divers.	Suma. Somme.
1	2	3	4	5	6	7	8	9	10
w markach niemieckich.									
1903	141	67 241	927 329	2 683 777	—	52 278 120	15 613	24 866 340	80 771 179
1904	149	73 069	1 112 154	4 021 948	—	75 292 663	22 712	17 889 960	98 339 437
1905	175	81 107	1 498 816	4 894 693	—	87 685 799	22 270	23 522 079	117 623 657
1906	192	88 279	1 698 696	8 401 948	—	105 214 815	56 098	28 169 866	143 541 423
1907	225	98 230	1 861 696	5 340 258	—	127 232 980	25 288	29 981 733	164 441 955
1908	234	105 793	2 007 985	11 651 422	—	145 733 663	35 469	34 189 495	193 618 034
1909	248	114 732	2 481 408	8 578 248	—	177 413 643	39 866	45 626 931	234 140 096
1910	265	125 108	2 489 817	8 228 428	—	208 027 652	43 979	49 844 424	268 634 300
1911	279	134 161	2 686 716	9 161 343	—	233 878 405	44 412	55 787 765	301 558 641
1912	287	141 401	3 140 306	7 353 949	—	256 942 077	55 278	59 819 842	327 311 452
1913	297	146 312	2 869 179	11 401 478	—	273 579 320	76 075	61 092 012	349 018 064
1914	285	138 301	3 298 441	13 271 120	—	234 679 805	99 980	51 523 178	302 872 524
1915	285	134 913	3 489 528	48 557 684	—	225 678 018	153 610	46 285 563	324 164 403
1916	285	131 721	3 726 108	85 873 449	5 814 087	216 535 548	138 985	43 561 433	355 649 610
1917	289	132 919	5 118 582	146 860 302	9 719 762	217 141 186	160 139	53 526 568	432 526 539
w markach polskich.									
1918 ³⁾	288	125 679	28 003 276	208 356 670	12 625 336	205 312 588	111 299	60 878 287	515 287 456
1919	280	127 083	23 735 514	208 572 014	68 837 363	238 983 556	106 604	75 023 672	615 258 723
1920	291	132 496	76 990 422	523 781 094	271 395 733	412 629 711	92 441	281 220 587	1 566 109 988
1921	339	222 682	222 205 877	1 651 675 395	562 168 942	3 731 381 242	142 646	276 358 851	6 443 932 953
1922	357	236 820	827 450 819	2 040 186 248	628 324 098	12 726 677 800	678 394	1 757 624 179	17 980 941 538
1923 ³⁾	381	279 926	63 105 083 025	79 309 320 591	20 147 271 800	262 070 234 650	200 110 833	105 217 713 584	529 869 634 733
w złotych.									
1924 ³⁾	403	269 301	528 365	462 589	2 268 923	14 332 026	7 572	17 067 992	34 667 467

¹⁾ do roku 1890 liczba spółdzielni zdających sprawozdanie,
od roku 1891 liczba spółdzielni związkowych,
od roku 1918 wyłącznie spółdzielni odciętych i B. Przemysłowców.

²⁾ włącznie spółdzielni śląskich, których liczby w poprzednich sprawozdaniach podano w tablicach oddzielnych.

³⁾ wyłącznie spółdzielni, położonych na terenie W. M. Gdańska.

za lata 1873—1924.

pour les années 1873—1924.

Passiva.

Udziały. Parts sociales.	Fundusze rezerwowe. Réserve.	Depozyta i rachunek bieżący. Dépôts d'épargnes.	Banki. Banques.	Różne. Divers.	Suma. Somme.	Rok. Année.
11	12	13	14	15	16	17
w markach niemieckich.						
10 846 732	4 239 115	58 908 669	1 726 624	5 050 039	80 771 179	1903
12 379 202	4 677 260	70 616 514	2 212 735	8 453 726	98 339 437	1904
13 934 712	5 384 888	87 421 051	2 968 026	7 914 980	117 623 657	1905
15 350 237	6 260 887	107 062 057	3 765 858	11 102 384	143 541 423	1906
17 263 221	7 872 973	123 004 213	5 060 369	11 241 179	164 441 955	1907
19 230 393	8 966 512	148 371 893	4 254 186	12 795 050	193 618 034	1908
21 909 832	10 892 145	177 333 297	6 029 716	17 975 106	234 140 096	1909
23 786 267	12 318 906	204 612 828	8 170 393	19 745 906	268 634 300	1910
25 767 233	13 695 018	231 007 196	10 070 287	21 018 907	301 558 641	1911
27 190 755	15 535 260	247 664 876	17 315 155	19 605 406	327 311 452	1912
28 379 652	17 071 610	269 699 872	15 320 880	18 546 050	349 018 064	1913
20 861 743	16 815 329	238 772 949	14 053 632	12 368 871	302 872 524	1914
21 184 187	18 171 640	265 365 165	8 560 051	10 883 360	324 164 403	1915
21 718 516	19 523 405	295 019 342	6 272 483	13 115 864	355 649 610	1916
23 466 307	21 720 029	366 756 449	3 943 965	16 639 789	432 526 539	1917
w markach polskich.						
25 865 856	22 837 413	442 528 846	3 505 823	20 549 518	515 287 456	1918
27 384 718	28 795 289	527 506 355	4 626 009	26 946 352	615 258 723	1919
46 714 085	68 968 906	1 270 680 426	16 529 146	163 217 425	1 566 109 988	1920
101 465 546	195 924 092	5 614 163 162	293 833 487	238 546 666	6 443 932 953	1921
460 211 655	1 044 410 097	14 074 366 292	1 780 485 276	621 468 218	17 980 941 538	1922
16 630 554 942	59 490 119 153	327 927 719 139	65 035 404 675	60 785 836 824	529 869 634 733	1923
w złotych.						
3 055 227	9 057 857	17 392 843	2 835 317	2 326 223	34 667 467	1924

Zestawienie obrotów towarowych
Résumé d'affaires de produits pour les années

Rok	Liczba Spółdzielni Nombre des coopératives	Żyto	Seigle	Pszenica	Froment	Jęczmień	Orge	Owies	Avoine	Mieszanka i zboża strączkowe	Mélange et plantes légumineuses	Kartofle	Pommes de terre	Warzywa	Légumes	Nasiona	Semilles	Pasze	Fourages		
L'année	2	3	4	5	6	7	8	9	10	11											
1	2	3	4	5	6	7	8	9	10	11	w centnarach.										
1906/07	25	230 893	44 549	41 919	57 580	22 203	—	—	—	—	—	—	—	—	—	4 841	178 807	—	—	—	—
1907/08	40	589 806	110 064	122 128	92 654	44 454	396 195	—	—	—	—	—	—	—	—	4 256	352 800	—	—	—	—
1908/09	43	1 113 988	154 140	183 604	141 294	41 361	160 847	—	—	—	—	—	—	—	—	7 299	425 748	—	—	—	—
1909/10	50	1 211 850	203 458	178 858	164 557	51 104	475 203	—	—	—	—	—	—	—	—	4 579	498 822	—	—	—	—
1910/11 ¹⁾	—	—	—	—	—	—	—	—	—	—	—	—	—	—	—	—	—	—	—	—	—
1911/12	55	1 689 753	213 361	361 771	252 221	—	209 776	—	—	—	—	—	—	—	—	—	895 404	—	—	—	—
1912/13	59	1 898 865	381 166	596 801	434 636	61 849	413 271	—	—	—	—	—	—	—	—	16 231	746 749	—	—	—	—
1913/14	61	2 148 585	391 556	525 369	447 123	64 139	569 692	—	—	—	—	—	—	—	—	20 080	758 544	—	—	—	—
1914/15	61	1 606 407	274 152	386 813	332 415	40 893	817 180	—	—	—	—	—	—	—	—	11 038	280 206	—	—	—	—
1915/16	63	1 737 483	263 767	218 040	171 242	51 756	2 065 261	—	—	—	—	—	—	—	—	13 270	231 471	—	—	—	—
1916/17	63	1 910 732	196 001	329 339	270 862	59 384	2 597 702	131 660	20 134	213 914	—	—	—	—	—	20 134	213 914	—	—	—	—
1917/18	63 ²⁾	1 438 284	109 512	149 514	83 757	28 013	3 471 149	317 282	14 625	141 262	—	—	—	—	—	14 625	141 262	—	—	—	—
1918/19	62 ²⁾	1 815 784	146 486	246 683	81 540	251 802	4 283 714	922 978	56 404	229 069	—	—	—	—	—	56 404	229 069	—	—	—	—
1919/20	64	2 258 576	251 281	403 952	267 444	258 364	5 482 130	231 674	171 641	172 800	—	—	—	—	—	171 641	172 800	—	—	—	—
1920/21	65	1 553 003	276 112	257 068	182 006	332 692	3 861 689	260 901	55 642	281 739	—	—	—	—	—	55 642	281 739	—	—	—	—
1921/22	67	1 920 187	394 520	186 209	102 442	50 076	823 573	44 916	18 874	583 070	—	—	—	—	—	18 874	583 070	—	—	—	—
1922/23	72	1 641 146	227 250	397 029	267 322	78 269	2 760 386	24 367	15 950	546 653	—	—	—	—	—	15 950	546 653	—	—	—	—
1923/24	78	1 557 797	246 905	356 364	251 024	157 326	1 583 077	7 131	60 887	457 470	—	—	—	—	—	60 887	457 470	—	—	—	—

¹⁾ za rok 1910/11 nie publikowano zestawienia. — ²⁾ od roku 1918/19—1921/22 wyłącznie odciętego Złotowa.

za lata 1906 07 — 1923 24.
1906/07 — 1923/24.

Saletra chilijska	Salpêtre „Chili“	Saletra „Norge“	Salpêtre „Norge“	Kaimit	Cainit	Sole potasowe	Cali	Superfosfat	Super-phosphat	Tomasówka	Farine du Thomas	Wapno i margiel wapienny	Chaux	Azotniak wapna	Chaux azote	Węgle, brykiety i koks	Charbons, briquettes coaks	Różne	D'autres	Ogółem	Tout ensemble
12	13	14	15	16	17	18	19	20	21	22											
w centnarach.																					
40 732	—	70 431	—	78 154	32 237	—	—	310 099	—	1 112 445	—	—	—	—	—	310 099	—	—	—	1 112 445	—
74 136	—	182 213	—	116 333	81 370	—	—	726 543	54 251	2 947 203	—	—	—	—	—	726 543	54 251	—	—	2 947 203	—
110 090	—	262 953	—	170 330	102 924	—	—	841 446	76 053	3 792 077	—	—	—	—	—	841 446	76 053	—	—	3 792 077	—
157 586	—	429 016	—	202 549	274 216	—	—	897 163	152 855	4 901 816	—	—	—	—	—	897 163	152 855	—	—	4 901 816	—
244 786	—	768 231	137 303	321 087	312 474	2 500	—	1 039 862	—	6 448 529	—	—	—	—	—	1 039 862	—	—	—	6 448 529	—
280 214	—	768 912	154 844	393 294	393 439	164 402	—	1 245 862	—	7 950 535	—	—	—	—	—	1 245 862	—	—	—	7 950 535	—
350 350	9 522	709 257	205 576	398 733	414 072	108 583	11 641	1 378 852	—	8 546 438	—	—	—	—	—	1 378 852	—	—	—	8 546 438	—
10 994	222	274 734	165 664	228 744	178 958	27 446	10 256	1 084 518	123 622	5 883 566	—	—	—	—	—	1 084 518	123 622	—	—	5 883 566	—
—	—	371 002	188 915	251 778	245 451	36 430	63 800	1 273 105	112 867	7 295 638	—	—	—	—	—	1 273 105	112 867	—	—	7 295 638	—
—	—	331 474	316 397	89 651	179 417	63 670	39 252	958 252	23 840	7 731 681	—	—	—	—	—	958 252	23 840	—	—	7 731 681	—
—	—	446 563	305 490	94 677	145 749	48 475	45 119	803 351	47 984	7 690 806	—	—	—	—	—	803 351	47 984	—	—	7 690 806	—
—	—	327 079	123 191	54 808	84 665	37 650	43 507	407 051	69 150	9 181 561	—	—	—	—	—	407 051	69 150	—	—	9 181 561	—
—	—	21 643	8 812	4 786	10 480	18 188	16 039	682 420	420 940	10 681 170	—	—	—	—	—	682 420	420 940	—	—	10 681 170	—
—	41 693	53 594	48 964	54 553	1 072	46 746	—	651 832	469 049	8 428 355	—	—	—	—	—	651 832	469 049	—	—	8 428 355	—
—	50 594	113 205	146 974	141 082	4 282	42 152	—	1 108 737	400 218	6 131 111	—	—	—	—	—	1 108 737	400 218	—	—	6 131 111	—
—	249 153	177 178	368 799	288 562	100 222	52 147	—	1 292 125	212 744	8 699 302	—	—	—	—	—	1 292 125	212 744	—	—	8 699 302	—
69 518	—	83 967	311 827	109 454	57 995	33 871	78 981	1 052 635	109 678	6 585 907	—	—	—	—	—	1 052 635	109 678	—	—	6 585 907	—



