

1898. а. бѣ.

ШЕМАТИСМЪ

ВСЕГО КЛИРА

ГРЕКО-КАТОЛИЧЕСКОГО

ЕПАРХІИ СОЕДИНЕННЫХЪ

Перемыской, Самборской и Сяноцкой

НА РОКЪ ОТЪ РОЖД. ХР.



1898.



Теол. пол. 9394.

ПЕРЕМЫШЛЬ.

Зъ печатію Николая Джульньского.

1898.

ШЕМАТИСМЪ

ВСЕГО КЛИРА

..... ГРЕКО-КАТОЛИЧЕСКОГО

ЕПАРХІЙ СОЕДИНЕННЫХЪ

Перемыской, Самборской и Сяноцкой

На рѣкъ отъ Рожд. Хр.

1898.



ВЪ ПЕРЕМЫШЛ. 2
Зъ печатнѣ Николая Джулыньского.
1898.

Biblioteka Jagiellońska



1003260809

6298

II ~~ASOP.~~

1898



Покровительъ Епархіи:
ПРЕСВЯТАЯ ВЛАДЫЧИЦА

Наша Богородица и Присно

ДѢВА МАРІЯ

И СВЯТЫЙ

Славный Пророкъ Предтеча и Креститель Христовъ

ІОАННЪ.



Намѣстникъ Христовъ

ССЛХХІІІ НАСЛѢДНИКЪ СВ. АПОСТОЛА ПЕТРА

Его Святѣсть

ЛЕВЪ ПАПА ХІІІ

ПАТРІАРХА ЗАПАДУ.

ПРИМАСЪ ИТАЛИ, АРХІЕПИСКОПЪ И МИТРОПОЛИТЪ ПРОВІНЦІИ РИМСКОЙ
И ЕПИСКОПЪ РИМУ,

передше

ІОАКИМЪ ПЕЧЧИ

рожд. въ Карпінетто дня 2. Марта 1810, рукоп. въ пресв. 23. Студня 1837, по-
став. Епископомъ Даміат. въ пр. нев. 17. Сѣчня 1843, Епископомъ Перуджіи
19. Сѣчня 1846, Кардиналомъ 19. Студня 1853, выбранный Вселенскимъ Ар-
хіереемъ 29. Лютого 1878, вѣнчанный 3 Марта 1878.



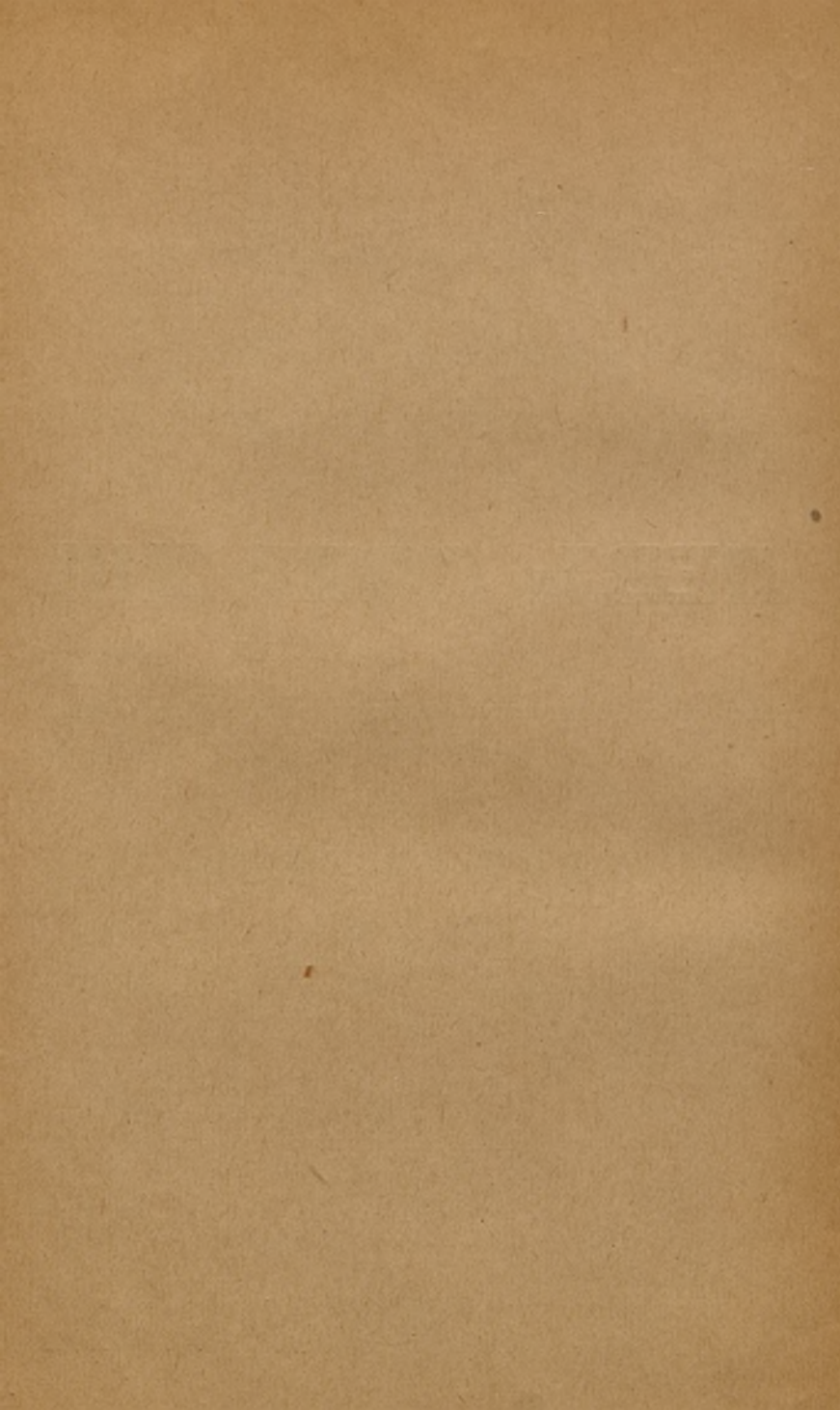



SACRUM COLLEGIUM.

I.

Emi et Rmi Domini Cardinales Episcopi.

1. *Oreglia di S. Stephano Alojsius*, n. 1828, Card. creatus 1873, Decanus S. Collegii, Episcopus Ostiensis et Veliternensis.
2. *Parocchi Lucidus Maria*, n. 1833, Card. creatus 1877, Subdecanus S. Collegii, Episcopus Port. et S. Rufinae.
3. *Vannutelli Seraphinus*, n. 1834, Card. cr. 1887, Episcopus Frascatensis.
4. *Mocenni Marius*, n. 1823, Card. creatus 1893, Episcopus Sabinensis.
5. *Verga Isidorus*, n. 1832, Card. cr. 1884, Episcopus Albanensis.
6. *Mazzela Camillus*, n. 1833, Card. cr. 1886, Episcopus Palestrinensis.

II.

Emi et Rmi Domini Cardinales Presbyteri.

1. *Ledóchowski Miecislaus*, n. 1822, Card. cr. 1875, tituli S. Laurentii in Lucina.
2. *Di Canossa Alojsius*, n. 1809, Card. creat. 1877, tituli S. Marcelli, Episcopus Veronensis.
3. *Ferreira dos Santos Silva Emericus*, n. 1829, Card. creat. 1879, tituli Ss. Quatuor Martyrum Coronatorum, Episcopus Portugalliensis.

4. *Neto Josephus Sebastianus*, n. 1841, Card. cr. 1884, tituli Ss. XII. Apostol, Patriarcha Lisbonensis.
5. *Celesia Petrus Jeremias Michaelangelus*, Ord. Benedict., n. 1814, Card. cr. 1884, tituli S. Marci, Archiepiscopus Panormitanus, (Palermo).
6. *Monescillo y Viso Antoninus*, n. 1811, Card. cr. 1884, tituli S. Augustini, Archiepiscopus in Toledo.
7. *Capecelatro Alphonsus*, e Congregatione Oratorii, n. 1824, Card. cr. 1885, tituli S. Mariae de Populo, Archiepiscopus Capuanus.
8. *Moran Patricius Franciscus*, n. 1830, Card. cr. 1885, tituli S. Susannae, Archiep. Sydneyensis.
9. *Tascherau Alexander*, n. 1820, Card. cr. 1886, tituli S. Mariae de Victoria, Archiepiscopus Quebecensis.
10. *Langenieux Benedict. Maria*, n. 1824, Card. cr. 1886, tituli S. Joannis ad Portam Latinam, Archiepiscopus Rhemensis.
11. *Gibbons Jacobus*, n. 1834, Card. cr. 1886, tituli S. Mariae in Transtiberi. Archiep. Baltimorensis.
12. *Aloisi Masella Cajetanus*, n. 1826, Card. cr. 1887, tituli S. Praxedis.
13. *Rampolla del Tindaro Marianus*, n. 1843, Card. cr. 1887, tituli S. Caeciliae.
14. *Bausa Augustinus*, Ord. Praed., n. 1821, Card. cr. 1887, tituli S. Sabinae, Archiep. Florentinus.
15. *Richard Franciscus Maria Benjamin*, n. 1819, Card. creat. 1889, tit. S. Mariae in Via, Archiep. Parisiensis.
16. *Goossens Petrus Lambertus*, n. 1827, Card. cr. 1889, tit. S. Crucis Hierosol., Archiep. Mechlin.
17. *Schoenborn Franciscus de Paula*, n. 1844, Card. cr. 1889, tit. Ss. Joannis et Pauli, Archiep. Pragensis.
18. *Vannutelli Vincentius*, n. 1836, Card. cr. 1890, tit. S. Silvestri in Capite.
19. *Galeati Sebastianus*, n. 1824, Card. cr. 1890, tit. S. Laurentii in Panisperna, Archiepiscopus Raven.
20. *Gruscha Antonius Josephus*, n. 1820, Card. creat. 1891, tit. S. Mariae ab Angelis, Archiep. Viennensis.
21. *Pietro di Angelus*, n. 1828, Card. cr. 1893, tit. S. Bonifacii et Alexii.

22. *Krementz Philippus*, n. 1819, Card. cr. 1893, tit. S. Chry-sogoni, Archiepiscopus Coloniensis.
23. *Logue Michaël*, n. 1840, Card. cr. 1893, tit S. Mariae della Pace, Archieppus in Armagh.
24. *Vaszary Claudius*, O. S. B., n. 1832, Card. cr. 1893, Ar-chiepiscopus Granensis.
25. *Vaughan Herbertus*, n. 1832, Card. cr. 1893, tit. S. Andre-ae et Gregorii in Monte Celio, Archieppus in Westminster.
26. *Perraud Adolphus Ludovicus Albertus*, n. 1828, Card. cr. 1893, tit. S. Petri in Vinculis, Episcopus in Autun.
27. *Kopp Georgius*, n. 1837, Card. cr. 1893, tit. S. Agnetis fuori le Mura, Episcopus in Breslau.
28. *Lécot Victor. Luc. Sulp.*, n. 1831, Card. cr. 1893, Archie- piscopus in Bordeaux.
29. *Schlauch Laurentius*, n. 1824, Card. cr. 1893, Eppus in Gr. Wardein.
30. *Sarto Josephus*, n. 1835, Card. cr. 1893, Patriarcha Venetiae.
31. *Sancha y Hervas*, n. 1838, Card. creat. 1894, Archieppus Valentiae.
32. *Stampa Dominicus*, n. 1851, Card. cr. 1894, Archieppus Bononiae.
33. *Ferrari Andreas*, n. 1850, Card. cr. 1894, Archiep. in Milano.
34. *Sembratowicz Silvester*, n. 1836, Card. cr. 1895, Archiep- pus r. g. Leopoli.
35. *Satolli Franciscus*, n. 1839, Card. cr. 1895.
36. *Haller Joannes*, n. 1825, Card. cr. 1895, Archieppus in Salzburg.
37. *Cascajares y Azara Antonius Maria*, n. 1834, Card. creat. 1895, Archieppus in Valladolid.
38. *Gotti Girolamo Maria*, n. 1834, Card. cr. 1895.
39. *Cassanas y Pages Salvator*, n. 1834, Card. cr. 1895, Epi- scopus in Urgel.
40. *Manara Achilles*, n. 1829, Card. cr. 1895, Episcopus in Ancona.
41. *Jacobini Dominicus*, n. 1837, Card. cr. 1896.
42. *Agliardi Antonius*, n. 1832, Card. cr. 1896.
43. *Ferrata Dominicus*, n. 1847, Card. cr. 1896.
44. *Cretoni Seraphinus*, n. 1833, Card. cr. 1896.

45. *Coullie Petrus Hercules*, n. 1829, Card. cr. 1897, Archieppus in Lyon.
46. *De Herrera y de la Iglesia Josephus Maria*, n. 1835, Card. cr. 1897, Archieppus in Compostella.
47. *Sourrien Guillemus Maria Romanus*, n. 1825, Card. cr. 1897, Archieppus in Rouen.
48. *Laboure Josephus Guillelmus*, n. 1841, Card. cr. 1897, Archieppus in Rennes.

III.

Emi et Rmi Domini Cardinales Diaconi.

1. *Mertel Theodulphus*, n. 1806, Card. cr. 1858, tituli S. Laurentii in Damaso.
2. *Macchi Aloisius*, n. 1832, Card. cr. 1889, tituli S. Mariae in via lata.
3. *Steinhuber Andreas*, n. 1825, Card. cr. 1893, tit. S. Agathae in suburbio.
4. *Segna Franciscus*, n. 1836, Card. cr. 1894, tit. S. Mariae in Portico.
5. *Pierotti Raphael*, n. 1836, Card. cr. 1896, tit. S. Cosmae et Damiani.
6. *Prisco Josephus*, n. 1836, Card. cr. 1896, tit. S. Caesarii.



Нунціатура Апостольска

ПРИ ДВОРЪ ЕГО Ц. К. ВЕЛИЧЕСТВА ЦЪСАРЯ АВСТРИИ.

NUNTIUS APOSTOLICUS

Excellentissimus et Reverendissimus Dominus

EMIDIO TALIANI

Archiepiscopus tit. Sebastensis.



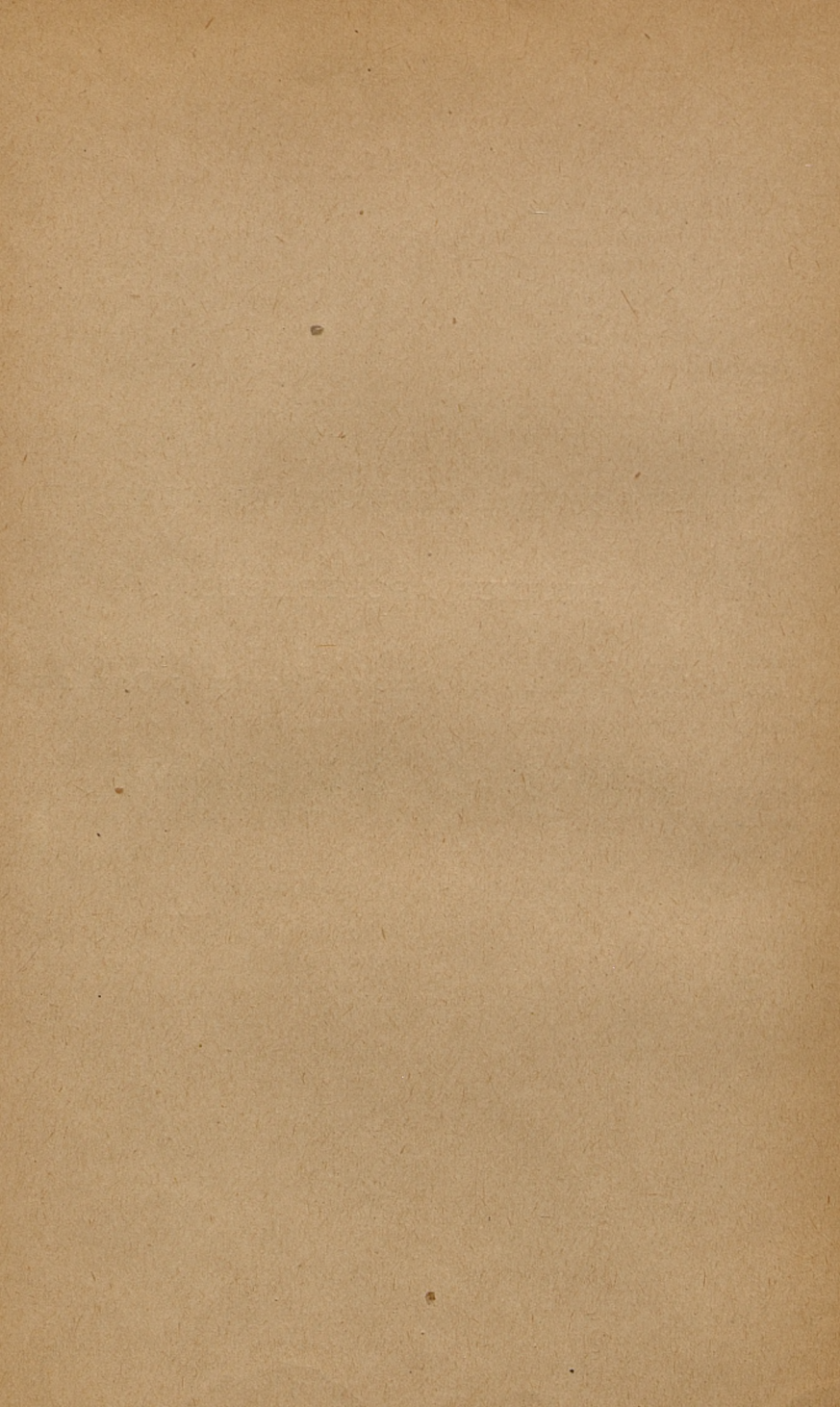

Митрополитъ Провінціи Галицкои обр. гр. кат.

Его Еміненція

Высокопреосвященный и Всесвѣтлѣйшій

Господинъ Господинъ

св. Римскои Церкви Кардиналъ

СИЛЬВЕСТЕРЪ СЕМБРАТОВИЧЪ

Божією Милостію и св. Апостольскаго Престола благословеніемъ
Митрополитъ Галицкій, Архіепископъ Львѣвскій, Епископъ
Каменця Подѣльскаго, Предст. Св. Престола, Графъ Римскій
Его ц. и к. Величества дѣйствительный тайный Совѣтникъ,
Рицарь Ордена желѣзной короны I. клясы, Членъ палаты
Вельможъ Австрійскои Думы державнои. Віцемаршалокъ и Членъ
Сойма Королевства Галичины и Володимиріи съ Великимъ Кня-
жествомъ Кракѣвскимъ, Д-ръ св. Богословія и прч.

Рожденный 1836, рукоположенный 1860, именованный Юліопоітаньскимъ Епи-
скопомъ 1878, Администраторомъ Апостольскимъ Архіепархіа Львѣвскои
1882, а Митрополитомъ Галицкимъ 1885 р.



Е П И С К О П Ъ

ПРЕОСВЯЩЕННЫЙ и ВСЕСВѢТЛѢЙШИЙ

К и р ь

КОНСТАНТИНЪ ЧЕХОВИЧЪ,

БОЖОЮ МИЛОСТІЮ И СВЯТОГО АПОСТОЛЬСКОГО ПРЕСТОЛА БЛАГОСЛОВЕ-
НІЕМЪ ЕПИСКОПЪ ПЕРЕМСКИЙ, САМБОРСКИЙ И СЯНОЦКИЙ, ТАЙНЫЙ
ШАМБЕЛЯНЪ ЕГО СВЯТОСТИ ПАПЫ ЛЬВА ХІІІ, ЧЛЕНЪ ТОВАРИСТВА РИМ-
СКИХЪ АДВОКАТОВЪ СВ. ПЕТРА, ЧЛЕНЪ СОЙМА КОРОЛЕСТВЪ ГАЛИЧИНЫ
И ВОЛОДИМИРИ СЪ ВЕЛИКИМЪ КНЯЖЕСТВОМЪ КРАКОВСКИМЪ.

Рожд. 15. Жовтня 1847, рук. 5. Сѣчня 1873, имен. Епископомъ 17. Листопада
1896, освященъ въ Еппа и интрон. 21. Лютого 1897.



О Епископствѣ Перемыскѣмъ.

и Святителяхъ тогожъ.

Основаніе Епископства Перемыскаго приписують одній Іляріюнови Митрополитѣ Кіевскому въ половинѣ XI-го столѣтія другій основателямъ самоудѣльнаго Перемыскаго княжества Рурику и Володару Ростиславичамъ около року 1087, однакъ же ведля всякой вѣроятности Епископство Перемыске початкомъ своимъ сягае уже X-го столѣтія, бо хотя не переховали ся доси певніи на тоє дата, то обетоятельство, що ведля лѣтописи Нестора ст. 84 Перемышль уже отъ р. 981 бувъ підъ владѣніемъ Володимира Вел. котрый въ цѣлой своей державѣ старавъ ся апостольскою ревностею розширяти вѣру хр. и учреждати престолы владичіи, каже намъ съ всякою певностею полагати, що въ короткѣмъ часѣ по заведеню християнства въ Перемышль с. е. по роцѣ 988 учреждень бувъ и престоль Епископскій въ Перемышли.

Имена первыхъ Епископѣвъ суть для браку отвѣтнихъ грамотъ неизвѣстніи а исторія доперва о Епископѣ Антонію епоминае, котрый мавъ въ роцѣ 1212 засѣсти на престолѣ владичіемъ а въ роцѣ 1226 вернути въ Новгородъ, где р. 1232 житье закѣчивъ. Полагаючи на доказательствахъ въ Архивѣ Собора кафедральнаго находячихъ ся, поставляе ся рядъ Епископѣвъ Перемыскихъ слѣдующій :

Антоній р. 1212.

Іляріонъ р. 1254.

Авраамъ р. 1271.

Іеремія р. 1282.

* Сергій р. 1823 — 1287. *)

* Мемнонь р. 1288.

Еуфемій, Епископъ Самборскій, р. 1290.

Іляріонъ р. 1292 — 1301.

Георгій р. 1315.

Марко р. 1220 — 1341.

*) Що ся дотычить Епископства Самборскаго, то тоє якъ доводить историчніи доказательства, еще передъ р. 1241 основанымъ було и словихъ власныхъ, отъ Перемыскихъ различныхъ Епископѣвъ мало обитавшихъ въ древнѣйшомъ Монастыри св. Спаса недалеко Самбора. Изъ тихъ жаданыхъ доказательствъ видно, що Епископомъ Самборскимъ р. 1254 бувъ Авраамъ

- Кириль Волошинъ р. 1341.
- * Иляріонъ р. 1366—1370.
- Василій р. 1375.
- Аваназій р. 1392—1407.
- Гелясій р. 1415.
- * Илія Перемыскій и Самборскій р. 1422.
- Аванасій Дрогоєвскій, гербу Корчакъ р. 1440—1443.
- Антоній р. 1449.
- Іоанікій р. 1451.
- Іоаннь Івонка р. 1459—1496.
- Іоаннь Бѣрецкій гербу Гоздава р. 1476.
- Іоанікій р. 1491—1497.
- Антоній Онуки р. 1506—1529.
- * Іоакінотъ р. 1522—1527.
- * Лаврентій (Александръ Олехно) Терлецкій, гербу Сасъ, р. 1528 † 1549.
- Антоній (Іоакінотъ), Радыловскій отъ р. 1537, Сопомочникъ переднѣйшого Епископа ставъ Епископомъ р. 1528 † 1549.
- Іоаннь Радыловскій Соп. переднѣйшого отъ р. 1578 † 1580.
- * Арсеній (Стефанъ) Брилинскій, гербу Сасъ р. 8581 † 1591.
- * Михайль (Маѳей) Копистинскій гербу Делива р. 1591 † 1610.
- Послѣдній сей Епископъ въ Синодѣ Бересткомъ р. 1596 отбувшомъ ся, акта соединенія съ церквою Римскою неіѣднисавъ про що Епископство Перемыске осталось при Руско-Восточныхъ, которіи сами Епископѣвъ собѣ изъ помежи своихъ звичайно wybierали. Мимото однакожь королѣ польскій дѣло создinenія поспѣшествовати усилюючи, посылали отъ тогды въ Перемышль Епископѣвъ, Уніятѣвъ щобы за помочію ихъ и въ той Епархіи соединеніе съ Престоломъ Римскимъ ввести, чого послѣдствіемъ було, що въ одіѣмъ и томже самѣмъ часѣ въ столиці епископекѣй два Святителѣ менікали. Рядъ ихъ слѣдуючій :

р. 1292 Евѳимій, а р. 1296 Антоній. Доцперва ажъ р. 1422 за Епископа Іліи Епископство Самборске съ Перемыскимъ соединене стало, титло же его по пынѣшне время остало ся. До того титла Епископъ Перемыскій и Самборскій пріішло за Епископа Антонія Виницкого вице „Ся поцкїй“ коли сей для рѣжныхъ обетоятельствъ переселивши ся до Сянока тамъ столицю свою вѣроятію отъ 1668 до 1685 мавъ.

*) Передстояча звѣздка при имени Епископа означае, що портретъ тогожь есть въ Собранію образѣвъ Епископѣвъ находячѣмъ ся въ Перемышлі въ дворѣ Владычѣмъ.

РУСКО-КАООЛНЧЕСКІЙ.

* Крупецкій Аѳанасій (Алексаидеръ) р. 1610 † 1652.

Овлучиньскій Павель. Сопомочникъ передвѣйшого Еп. съ титуломъ Епископа Самборскаго р. 1645 † 1650.

Хмѣлевскій Прокопій, гербу Винява, р. 1651, Сопомочникъ Крупецкаго, отъ р. 1552 Епископомъ † 1669.

Терлецкій Антоній гербу Сасъ р. 1662 Сопомочникъ Прокопія Хмѣлевскаго, по кончинѣ тогожь Епископомъ † 1669.

Малаховскій Іоаннь, гер. Прусь р. 1669 до 1681, котораго именовано Епископомъ Холмскимъ † 1693.

* **Винницкій Иннокентій** (Іоаннь) гербу Сасъ, по кончинѣ Антонія Винницкаго р. 1670 именованый Епископомъ руско-восточнымъ Епархіа Перемыскаго, р. 1691 самъ къ соединенію приступивъ; отъ него и наслѣдники его все були уже руско-католики, упокоивъ ся р. 1700.

* Винницкій Георгій (Гавріиль,) гербу Сасъ, р. 1700, отъ року 1708 Митрополитъ Кіевскій и всея Руси † 1713.

Устрицкій Іоронумъ (Георгій), изъ Улихова, гербу Перестрѣль (Przestrzal) р. 1715; 1746 отречь ся Епископства † 1748.

* Шумлянскій Онуфрій (Іосифъ,) гербу Корчакъ р. 1739. Сопомочникъ передвѣйшого отъ р. 1756 самостоятельный Епископъ; отъ року 1746 до 1749 управлявъ также Епархією Львовскою † 1762.

* Шенцыцкій Аѳаназій, гербу Шенць, 1762 † 1779.

РУСКО-ВОСТОЧНІЙ.

Копинскій Ісаія Ісаеякій Борисковичъ, 1620 Еп. Перемъ. р. 1628. Архіеп. Смоленьскій и Чернигѳвскій 1633. Митрополитъ Кіевскій, Галицкій и всея Руси † 1634.

Романовичъ Попель, Іоаннь, гербу Сулима, 1634 † 1634.

* Воютиньскій Сильвестеръ (Симеонъ) Гулевичъ, гербу Новина, р. 1635 † 1645.

Винницкій Антоній (Алексаидеръ) гербу Сасъ, р. 1650 сталъ Митрополитомъ Кіевскимъ, Галицкимъ и всея Руси, Ексархъ Оропа Царгородскаго, Управитель Еп. Львовскаго, Архіандритъ Уневскій, р. 1666 † 1679.

Гошовскій Георгій, гербу Сасъ Сопомочникъ передвѣйшого Епископа съ титуломъ Еписк. Перемыскаго, р. 1667 † 1675.

- * Рыло Максиміліянъ, гербу Вишява, кавалеръ Ордена св. Станислава, бувъ Епископомъ Холмскимъ и Белзкимъ отъ року 1779, управлявъ Епархією Перемыскою отъ р. 1780; р. 1785 ставъ дѣйствительнымъ Епископомъ Перемыскимъ † 1794.
 - * Ангеловичъ Антоній, отъ р. 1796; р. 1808 ставъ первымъ Митрополитомъ обновленои Митрополіи Галицкои. Архієпископомъ Львѣвскимъ и Епископомъ Каменецкимъ † 1814.
 - * Левицкій Михаилъ, отъ р. 1814; 1818 ставъ Митрополитомъ Галицкимъ, Архієпископомъ Львѣвскимъ и Епископомъ Каменецкимъ; р. 1856 св. Церкви Римскои Кардиналомъ Пресвитеромъ † 1858.
 - * Снѣгурскій Іоаннъ, Его ц. к. Апост. Величества дѣйств. тайный Совѣтникъ, им. 1818 † 1847.
 - Яхмловичъ Григорій, Баронъ, имен. р. 1848, р. 1860 ставъ Митрополитомъ Галицкимъ, Архієпископомъ Львѣвскимъ и Епископомъ Каменецкимъ † 1863.
 - Полянскій Оома имен. 1860 † 1869.
 - Сембритовичъ Іосифъ, Администраторъ Апостольскій, Архієпископъ Нанзіанзепьскій въ предѣлахъ невѣрныхъ отъ р. 1867 до 1872, которого ставъ Митрополитомъ Галицкимъ, Архієпископомъ Львѣвскимъ и Епископомъ Каменецкимъ.
 - * Ступницкій Іоаннъ имен. 1872 † 1890.
 - Юліанъ Пелешъ имен. 1891 † 1896:
- КОНСТАНТИНЪ ЧЕХОВИЧЪ**, теперѣшній Епископъ.



О Соборѣ катедрального Крылоса.

По свѣдѣтельствѣ документѣвъ находячихъ⁷ ся въ актахъ тутеш. Собора катедрального Крылоса, существовавъ Соборъ безъ сомнѣнія уже за державы рускихъ князей, которіи въ своихъ учреждительныхъ грамотахъ для катедральной церкви о Соборѣ упоминають, называючи Членѣвъ тойже церкви „Крылошапе“.

Въ сумаріушахъ (стор. 3—10) суть наведеніи акта въ которыхъ о Соборѣ Крылоса упоминая ся. Одий акта сутьто гра-

моты учредительній другій же дотычать спорѣвъ о земскій посполности Епископства и Собора съ различными сторонами и обществами.

За Епископа Иннокентія Винницкого польскій король Іоаннъ III. затвердивъ вправдѣ 5. Мая 1689 Собора Крылоса опредѣляючи 6 Пралатѣвъ и 6 Соборныхъ Крылошанъ, но помимо того затверженія зъ причинъ политическихъ подѣ напо-ромъ и перевагою тогдашнихъ Монахѣвъ Чина св. Василя В. остававъ Соборъ Крылоса въ дальшой борбѣ о свой бытъ, а съ теченіемъ несчастныхъ временъ прійшло въ першой половинѣ 18 столѣтія до упадку Собора.

За усиленнымъ стараніемъ ся Перемыского Епископа Михаила Левицкого, Его Величество Императоръ Франць I. грамотою даною въ Парижи 20. Серпня 1815 обновивъ и затвердивъ Соборъ Крылоса (Capitulum), а отручнымъ пьемомъ въ Белюно 20. Цвѣтня 1816, первыми членами тогожь Собора именовани :

- | | | |
|---|--|--|
| 1. Фединкевичъ Оеодоръ, Архіпресв. † 1831. | | |
| 2. Стрельбицкій Георгій, Архідіак. * 1832. | | |
| 3. Могильницкій Іоаннъ, Кустосъ † 1831. | | |
| 4. Назаревичъ Петръ, I. Собор. Крылошанинъ † 1837 | | |
| 5. Ступницкій Алексей II. " " † 1824 | | |
| 6. Федоровичъ Іоаннъ III. " " † 1822 | | |
| 7. Сѣлецкій Іоаннъ именованъ 1819 † 1854 | | |
| 8. Лавровскій Іоаннъ " 1820 † 1846 | | |
| 9. Полянскій Оома " 1832 † 1869 ако Еппъ | | |
| 10. Мышковскій Іоаннъ " 1834 † 1837 | | |
| 11. Петрасевичъ Андрей " 1834 † 1847 | | |
| 12. Витопинскій Анталъ " 1838 † 1863 | | |
| 13. Лукашевскій Оеодоръ " 1840 † 1881 | | |
| 14. Галецкій Григорій " 1847 † 1869 | | |
| 15. Гинилевичъ Григорій " 1847 † 1872 | | |
| 16. Кордасевичъ Левъ " 1851 † 1883 | | |
| 17. Трулицкій Іоаннъ " 1857 † 1867 | | |
| 18. Юзычинскій Антоній " 1863 † 1886 | | |
| 19. Шашкевичъ Григорій " 1865 † 1888 | | |
| 20. Ильницкій Іоаннъ " 1869 † 1883 | | |
| 21. Литыньскій Венедиктъ " 1871 † 1895 | | |
| 22. Матковскій Павелъ " 1882 | | |

23. Кушловскій Юліанъ Станиславѳвскій	именованъ 1882 р. 1891 яко Епис.
24. Волошиньскій Кароль	" 1884
25. Подолньскій Миронъ	" 1884
26. Чеховичъ Константинъ	" 1887 р. 1896 яко Епис.
27. Войтовичъ Іоаннъ	" 1890 Перем.

ВЫСОКОПРЕПОДОБНЫЙ и ВСЕСВѢТЛЫЙ
СОБОРЪ
 ЮРЬЛОСА КАТЕДРАЛЬНОГО.

ПРАЛАТЫ:

Архипресвитеръ:
 мѣтце необсаджене.

Архидіаконъ:
 мѣтце необсаджене.

Вир. **Матковскій Павель**, Кустось Собора, Совѣтникъ и Референтъ Еп. Конс. Пресид. Испытователь, Совѣтникъ суда сопруж. высл. Деканъ Горожаньскій и надзиратель народн. шкѳль, був. радный мѣста Перемышля, и проч., р. 1825, рук. 1852.

Вир. **Волошиньскій Кароль**, Схоліархъ Собора, домовый Шамбелянъ Его Святости Папы Льва XIII., Совѣтникъ и Референтъ Еп. Консисторіи, Директоръ Пресвитеріи, Директоръ епарх. богословского Заведенія, высл. Профессоръ пастырского богословія, Орд. Отпоручникъ до окр. Рады шкѳль. въ Перемышля, Орд. комисаръ до шкѳль середныхъ въ Перемышля, Решовъ и Тарновъ, Пресид. Испытователь, Заступникъ Предеѳдателя суда сопруж., Директоръ пѣвческ. Завед. и проч., р. 1846, рук. 1873.

КАНЦЛЕРЪ СОБОРА (мѣтце необсаджене.)

КРЫЛОШАНЕ СОБОРНІЙ:

- Вир. **Подолинскій Миронъ**, Парохъ катедральный; тайный Шамбелянъ Ихъ Святости Папы Льва XIII., Совѣтникъ и Референтъ Еп. Консис. Орд. Комисаръ при испытахъ съ канд. на учителей народныхъ. Бѣльшій Сновѣдникъ катедральный, Предсѣдатель комисіи фонда вдовичого, Превд. Испытователь, Совѣтникъ суда сопруж. Орд. отпор. до мѣстц. Рады шкѣль. окруж. Деканъ Городско-Перемыскій и проч., р. 1847, рук. 1871.
- Вир. **Войтовичъ Іоаннъ**, Пралать домовый Его Святости Папы Льва XIII., 1. Проповѣдникъ катедраль., Совѣтникъ и Референтъ Еп. Консесторіи, Превд. Испытователь, Настоятель енар. Сѣменища, пр. Канцлеръ Еп. Консесторіи Совѣтникъ суда сопруж. и проч., р. 1842, рук. 1865.

КРЫЛОШАНЕ ПОЧЕСТНІЙ.

- Всеч. Делькевичъ Іосифъ, Докторъ св. Богословія, высш. профессоръ исторіи церковной на всеучилищи Львовскѣмъ, був. Ректоръ и Проректоръ всеучил., р. 1821, рук. 1850.
- „ **Нероповичъ Яковъ**, Деканъ Порохницкій, тит. Совѣтникъ Еп. Консесторіи. Орд. Комисаръ шкѣльнѣй, парохъ въ Розборѣ округлѣмъ, р. 1801, рук. 1842.
- „ **Гавришкевичъ Іоаннъ**, Деканъ Потелицкій, тит. Совѣтникъ Еп. Конс., парохъ въ Каменцѣ Лѣсной, р. 1827, рук. 1852.
- „ **Борсукъ Іоаннъ**. Тайный Шамбелянъ Его Святости Папы Льва XIII., пар. въ Краковѣ, р. 1842, р. 1871.
- „ **Хотынецкій Іоаннъ**, М. Деканъ Ярославскій, парохъ въ Ярославу, р. 1841, рук. 1869.

(5. мѣстцъ необсадженыхъ.)



Епископска Консисто́рія.

ПРЕДСЪДАТЕЛЬ:

Преосвященный ЕПИСКОПЪ.

Совѣтники и Реф. Еп. Консисто́рии.

- ВПр. Матковскій Павелъ, я. в.
 „ Волошиньскій Кароль, я. в.
 „ Подолиньскій Миронъ, я. в.
 „ Войтовичъ Іоаннъ, я. в.
 „ Людкевичъ Михаилъ, я. в.

РЕФЕРЕНТЫ:

- Прч. Паславскій Володимиръ, я. н.
 „ Савчинъ Іоаннъ, я. н.
 „ Менциньскій Емилянъ, я. н.

Канцеля́рія Еп. Консисто́рии.

КАНЦЛЕРЪ пров.

ВПр. Войтовичъ Іоаннъ, я. в.

ПРОТОКОЛИСТЪ и РЕИСТРАНТЪ:

Г. Маляркевичъ Игнатій.

КАНЦЕЛИСТЫ:

Г. Желеховскій Константиъ. Г. Лѣськевичъ Петръ.

СЛУЖИТЕЛЬ УРЯДОВІ:

Лучковскій Іоаннъ. Побѣдынскій Іоаннъ.
 Нукало Теодоръ.

Примѣчанье I. Заѣдания Консисто́рски отбываютъ ся по правилу шо Суботы (если не припадае яке свято.)

Примѣчанье II. Испыта конкурсовѣ на бенефіція душпастьрскѣ отбываютъ ся въ Маю и Листопадѣ.

Судъ церковный въ спровахъ супружеск.

ПРЕДСѢДАТЕЛЬ:

Преосвященный ЕПИСКОПЪ.

ЗАСТУПИНИКЪ ПРЕДСѢДАТЕЛЯ:

Впр. Кароль Волошиньскій, я. в.

СОВѢТНИКИ:

- Впр. Матковскій Павелъ, я. в.
 „ Подолипскій Миронъ, я. в.
 „ Войтовичъ Иоаннъ, я. в.
 „ Желеховскій Юстинъ, я. в.

ЗАЩИТНИКЪ СОПРУЖЕСТВА:

Свѣтл. Дръ Людкевичъ Михаилъ, я. н.

НОТАРЬ: Преч. Романовскій Василій, я. н.

Испытовательъ Просинодальнй.

- Впр. Матковскій Павелъ, я. в.
 „ Волошиньскій Кароль, я. в.
 „ Подолинскій Миронъ, я. в.
 „ Войтовичъ Иоаннъ, я. в.
 Всеч. Желеховскій Юстинъ, я. в.
 Свѣт. Дръ Людкевичъ Михаилъ, я. в.
 Всеч. Хотинецкій Иоаннъ, я. н.
 „ Сѣнкевичъ Теофиль, я. н.
 „ Щавиньскій Левъ, я. н.
 „ Крвавичъ Зенопъ, я. н.

Цензоры діецез. книгъ религ. содержания:

- Впр. Подолинскій Миронъ, я. в.
 „ Войтовичъ Иоаннъ, я. в.
 Свѣт. Дръ Людкевичъ Михаилъ, я. н.

Всеч. Сѣлецкій Кирилъ, парохъ въ Жужелю.

„ Чернецкій Василій, парохъ въ Сѣлци_белскѣмъ.

Епархіальне Богосл. Заведеніе:

(Существує отъ 1. Октовр. 1845 р.)

ДИРЕКТОРЪ:

Преосвящ. Всевѣт. Ординарій мѣстця.

М. Директоръ: Впр. Волошиньскій Кароль.

ПРОФЕСОРЫ:

Свѣтл. Дръ Людкевичъ Михаилъ, професоръ пастыр. бог. я. н.

Прч. Василій Романовскій, М. проф. права церковного я. н.

„ Паславскій Володимиръ, М. проф. катихит. и метод. я. н.

Настоятельство епарх. Сѣменища:

РЕКТОРЪ:

Впр. Войтовичъ Іоаннь, я. в.

ДУХОВНИКЪ:

Прч. Василій Романовскій, я. н.

ПРЕФЕКТЪ СТУДІЙ:

Прч. Емилянъ Мелциньскій, я. н.

Орд. комисаръ для шкѣлъ середныхъ:

1. Впр. Волошиньскій Кароль, Схоліархъ Капітулы для Перемышля, Решова и Тарнова.
2. Впр. Хотынецкій Іоаннь, поч. Крылошанинъ, парохъ въ Ярославю, для Ярославя.
3. Впр. Борсукъ Іоаннь, поч. Крылошанинъ, парохъ въ Краковѣ, для Кракова.
4. Всеч. Сембратовичъ Левъ, дек. и пар. въ Чертежи для Сянока.
5. Прч. Плешкевичъ Петръ, парохъ въ Бабинѣ, для Самбора.

6. Преч. Хилякъ Стефанъ, деканъ Дрогобыцкій, парохъ въ Стебнику, для Дрогобыча.
7. Преч. Мохнацкій Іосифъ, парохъ въ Лабовой, для Нового Сонча.
8. Преч. Дуркотъ Юліянь, деканъ Дуклянської, парохъ въ Мшанной для Ясла.

Комисари орд. для испытѣвъ квалифік. съ кандидатами на учителей

шкѣль народныхъ, выдѣловыхъ и при Семинаріяхъ учительскихъ:

- Вир. Подолнської Миронъ, Крылошанинъ, для Перемышля.
- „ Бореукъ Іоаннъ, парохъ въ Краковѣ, для Тарнова.
- „ Бореукъ Іоаннъ, парохъ въ Краковѣ, для Кракова.
- Прч. Шумило Тома, деканъ Канчуцкій, для Решова.
- „ Козаневичъ Левъ, деканъ Самбѣрскій, для Самбора.

Испытователь при повысшихъ испытахъ:

- Прч. Конко Максимъ, для Перемышля.
- „ Негребецкій Іоаннъ, парохъ въ Залѣсю, для Решова.
- „ Сапрунъ Стефанъ, парохъ въ Кречовичахъ, для Тарнова.
- „ Сапрунъ Стефанъ, парохъ въ Кречовичахъ, для Кракова.
- „ Гмитрикъ Ілярій, катихитъ їм. въ Самборѣ, для Самбора.

Ординар. Отпоручники до ц. к. Радъ шкѣль, окружныхъ:

- Прч. Желеховскій Алек. дек. Бирчанській для пов. Березѣвъ.
- „ Добрянскій Діонисій, дек. Бѣцкій „ „ Горлицѣ
- „ Прухницькій Мих. дек. Высочанскій „ „ Турка.
- „ Гукевичъ Конст. завѣд. дек. и пар.
въ Квасенинѣ „ „ Добромиль.
- „ Хилякъ Стефанъ дек. Дрогобыцкій „ „ Дрогобычь.
- „ Мышковскій Іоаннъ М. Дек. Дуклянъ. „ „ Ясло.
- „ Саноцкій Алек. дек. Жовкѣвскій „ „ Жовкѣвъ.
- „ Ясеницкій Мих. завѣд. дек. „ „ Лѣско.

Прч.	Колтуяюкъ Ник. пар. въ Тарнавицѣ для пов.	Ланцуть.
"	Каламунецкій Илія дек. Комарнянсь.	" " Рудки.
"	Мерена Теодоръ пар. въ Рѣпнику	" " Коросно.
"	Сембратовичъ Алек. дек. Любачѡвск.	" " Цѣпанѡвъ.
"	Сенкевичъ Теофиль, дек. Мостискій	" " Мостиска.
"	Копыстянскій Григор., дек. Мушинь.	" " Грыбѡвъ.
Впр.	Волошиньскій Кароль, Схоліяръ кап.	" " Перемышль.
"	Гаврышкевичъ Іоаннь, дек. Потелиц.	" " Рава руска.
Прч.	Козаневичъ Левъ, деканъ Самборскій	" " Самбѡръ.
"	Чеховичъ Орестъ пар. въ Сокали	" " Сокаль.
"	Грицикевичъ Конст. пар. въ Потоцѣ вел.	" " Старемѣсто.
"	Сембратовичъ Левъ пар. въ Чертежи	" " Сянѡкъ.
"	Левицкій Петръ, парохъ въ Яворѡвъ	" " Яворѡвъ.
Впр.	Хотынецкій Іоаннь пар. въ Ярославю	" " Ярославъ.
Прч.	Кмицикевичъ Викт., пар. въ Лежайску	" " Решѡвъ.
"	Дуркотъ Іоаннь, Хрис. сам. сотр. въ Шляхтової	" " Н. Торгъ.
Прч.	Мохнацкій Іосифъ, пар. въ Лабовой	" " Н. Сончъ.
"	Борсукъ Іоаннь, пар. въ Краковѣ	" " Мисленичи.

Орд. шкѡльнй комисари до надзора науки богочестія въ школахъ народныхъ.

Декан.	Балигородскій	Прч.	І. Устїиновскій	Василій, деканъ.
"	"	"	ІІ. Ладыжинскій	Мих., п. въ Бересцѣ.
"	Белзкій	"	І. Чернецкій	Василій деканъ
"	"	"	ІІ. Карнякъ	Теодоръ п. въ Белзѣ.
"	Бирчанскій	"	І. Желеховскій	Алек., дек.
"	"	"	ІІ. Копыстянскій	Ант., п. въ Липѣ.
"	Бѣцкій	"	Копыстянскій	Клим., п. въ Регетѡвъ.
"	Варяжскій	"	Ковшевичъ	Михаиль, деканъ.
"	Горожанскій	"	І. Матковскій	Мих. завѣд. деканата.
"	"	"	ІІ. Юзычинскій	Анапія, п. въ Грѡмиѣ.
"	Добромильскій	"	І. Гукевичъ	Констант. завѣд. декан. и пар. Квашенинѣ.
"	"	"	ІІ. Копыстянскій	Іеронимъ, парохъ въ Гѣйску.
"	Дрогобыцкій	"	І. Ильницкій	Генрикъ, парохъ въ У- нятичахъ.

Декан.	Дрогобыцькій	Прч.	П. Сіокало Ілія, пар. въ Крыницѣ.
"	Дукляньскій	"	Дуркоть Юліанъ, деканъ.
"	Жовкѣвскій	"	І. Саноцкій Александеръ, деканъ.
"	"	"	П. Тустановскій Атан. п. въ Пилахъ.
"	Жукотыньскій	"	І. Турчмановичъ Теофиль, деканъ.
"	"	"	П. Борысь Теодоръ М. деканъ.
"	Затварницкій	"	Мигуловичъ Маркиль деканъ.
"	Комарняньскій	"	Каламунецкій Ілія, деканъ.
"	Каньчуцкій	"	Шумило Тома, деканъ.
"	Коросняньскій	"	Мѣйскій Левъ. деканъ,
"	Куликѣвскій	"	Кокотайло Василій, деканъ.
"	Лѣскій	"	І. Полошиновичъ Юл. п. въ Середницѣ.
"	"	"	П. Венгриновичъ Ант., п. въ Завадцѣ.
"	Любачѣвскій	"	І. Сембратовичъ Александеръ, деканъ.
"	"	"	П. Скобельскій Теоф. пар. въ Жукѣвѣ.
"	Мокряньскій	"	І. Чайковскій Юліанъ, деканъ.
"	"	"	П. Рудаевскій Кириль, М. деканъ.
"	Мостискій	"	І. Черкавскій Іосифъ, пар. въ Соколи.
"	"	"	П. Цюкъ Вас. пар. въ Баличахъ.
"	Мушиньскій	"	І. Копыстяньскій Григ., деканъ.
"	"	"	П. Мохвацкій Іосифъ, п. въ Лабовой.
"	Нижанкѣвскій	"	Кульматицкій Юліанъ, пар. въ Горохѣвцяхъ.
"	Олешицкій	"	Кобрынъ Іоаннъ, деканъ,
"	Ольховецкій	"	Семечка Теод., п. въ Олхѣвцяхъ.
"	Перемыскій	"	І. Крвавичъ Зенонъ, деканъ.
"	"	"	П. Гайдукевичъ Андрій М., деканъ.
"	Порохницкій	"	І. Федоровичъ Альбинъ, п. въ Баховѣ.
"	"	"	П. Дыгдалевичъ Ан. п. въ Польнятичи.
"	Потелицкій	"	І. Стецякъ Силь., п. въ Каменцѣ стар.
"	"	"	П. Іисовскій Іоаннъ, п. въ Журавцяхъ.
"	Самборскій	"	Козаневичъ Левъ, дек. Самборскій.
"	Сокальскій	"	Яюсь Іосифъ, выс. деканъ.
"	Старосамбор.	"	Грыцикевичъ Конс., п. въ Потоцѣ вел.
"	Старосольскій	"	І. Туна Ілярій, пар. въ Ляшкахъ мур.
"	"	"	П. Менциньскій Аполин., п. въ Фулшт.
"	Судово-Виш.	"	Левъ Вас., завѣд. деканата.
"	Сяноцкій	"	І. Крыницкій І. п. въ Сеньковой воли.
"	"	"	П. Гамерскій Іоаннъ, пар. въ Пелнѣ.

Декан.	Угнѣвскій	Прч.	I. Дѣдицкій Емилианъ, деканъ.
"	"	"	II. Лысякъ Тимоѳей, пар. въ Корчевѣ.
"	Устрицкій	"	I. Габла Андрей, деканъ.
"	"	"	II. Чайковскій Николай, М. деканъ.
"	Яворѣвскій	"	Маренинъ Стефанъ, пар. въ Грушовѣ.
"	Ярославскій	"	I. Матюкъ Антоній, деканъ.
"	"	"	II. Добрянскій Кипр., п. въ Лежаховѣ.
"	Яслискій	"	I. Лѣщицкскій Іоаннъ, деканъ.
"	"	"	II. Бескидъ Ант., пар. въ Тарнавицѣ.

Ординаріятскі комисари въ справахъ сервитутовыхъ.

Декан.	Балигородскій	Всеч.	Устіяновскій Василій.
"	Белскій	"	Чернецкій Василій
"	Бирчанскій	"	Желеховскій Александеръ.
"	Бѣцкій	"	Добрянскій Діонизій.
"	Варяжскій	"	Ковшевичъ Михаилъ.
"	Высочанскій	"	Прухницкій Михаилъ.
"	Горожанскій	"	Матковскій Михаилъ
"	Добромильскій	"	Гукевичъ Константинъ.
"	Дрогобыцкій	"	Гошовскій Василій.
"	Дуклянскій	"	Мышковскій Іоаннъ.
"	Жолкѣвскій	"	Подолинскій Володимиръ.
"	Жукотынскій	"	Турчмановичъ Теофиль.
"	Затварницкій	"	Мигуловичъ Маркиль.
"	Капчуцкій	"	Шумило Тома.
"	Комарнянскій	"	Каламунецкій Ілія.
"	Короснянскій	"	Мѣйскій Левъ.
"	Куликѣвскій	"	Кокотайло Василій.
"	Лѣскій	"	Мсеницкій Михаилъ
"	Любачѣвскій	"	Сембратовичъ Александеръ.
"	Мокряпскій	"	Чайковскій Юліанъ.
"	Мостискій	"	Сенкевичъ Теофиль.
"	Мушинскій	"	Копыстянскій Григорій.
"	Нижанкѣвскій	"	Кульматыцкій Юліанъ.
"	Олешицкій	"	Венгриповичъ Михаилъ.
"	Ольховецкій	"	Калужняцкій Теофиль.

Декан.	Перемыскій	Всч.	Крвавичъ Зенонъ.
"	Порохницкій	"	Скородыпскій Таддей.
"	Потелицкій	"	Исовскій Іоаннь.
"	Самборскій	"	Козаневичъ Левъ.
"	Сокальскій	"	Миколаевичъ Михаилъ.
"	Старосамборскій	"	Кушиѣръ Едвардъ.
"	Старосольскій	"	Копыстьянскій Сильвест.
"	Судово-Вишен.	"	Левъ Василій
"	Сяноцкій	"	Зубрицкій Александеръ.
"	Угнѣвскій	"	Дѣдицкій Емиліянь.
"	Устрицкій	"	Іабла Андрей.
"	Яворѣвскій	"	Волошинскій Василій
"	Ярославскій	"	Матюкъ Антоній.
"	Яелискій	"	Бескидъ Антоній.

Прокураторъ для справъ Русинѣвъ провинціи Галицков при
св. Ап. Престолѣ въ Римѣ :

Вир. Левицкій Василій, Протонотарій Апост. Совѣт. митр. Конс.
Львѣв. съ ѳтз. крыл. настоятель и професоръ при Папскои
колегіи св. Атаназія въ Римѣ, Презвитеръ АЕнархіи Львѣв.
членъ товариства св. Ап. Павла и Просвѣты, р. 1866,
рук. 1888, мешкає въ Римѣ, Piazza Madonna dei Monti,
Collegio Ruteno.

КОМИСИЯ :

Управляюча Институтомъ вдѣвъ и сирѣтъ по священникахъ
Енархіи потвердженымъ выс. декр. губерн. зъ дня 10.
Лютого 1840. Ч. 8149.

ПРЕДСѢДАТЕЛЬ :

Вир. Подолинскій Миронъ, я. в.

КАСИЕРЪ :

Прч. Копко Максимъ, я. н.

ЛИКВИДАТОРЪ :

Прч. Желеховскій Юстинъ, я. н.

СЕКРЕТАРЪ :

Прч. Емиліянь Менциньскій, я. н.

КОНТРОЛЬОРЪ .

Прч. Ярема Теодотъ, я. н.

Пресвитеры Епархіяльнїи :

- Яко Професоры, настоятелѣ сѣменищъ, капеляны войсковїи и въ
иныхъ чинностяхъ въ Епархіи и по за ей предѣлами по-
ставленїи ;
- Всеч. Гмитрикъ Иларїонъ, Професоръ религіи при ц. к. гимназіи
въ Самборѣ, отл. одѣж. крыл., р. 1852, рук. 1876. ж.
- „ Грыцкыъ Алексей, катихитъ при народн. школахъ въ Со-
кали. р. 1866, рук. 1893, ж.
- Свѣтл. Делькевичъ Іосифъ, Дръ св. Богословія, выс. Професоръ
исторїи церк. на Всеучилищи Львовскѣмъ, поч. Крылоша-
нинъ, р. 1822, рук. 1850, бж. я. в.
- Ирч. Желеховскїи Юстинъ, высл. Професоръ религіи при ц. к.
высшей гїмн. Перемыской, емер. Совѣтникъ и Референтъ
Еп. Конс., Ликвидаторъ комисїи Инстит. енар. вдовъ и си-
ротъ, емер. Совѣтн. суда сопруж. Просни. Испытователь,
отл. одѣж. крыл., р. 1821, рук. 1844, вд.
- „ Іесинъ Володимиръ, прв. катихитъ при школахъ нар. въ
Дрогобычи, р. 1870, рук. 1894, вд.
- „ Кмитъ Полїевктъ, Профосоръ при ц. к. высшей гїмназіи
въ Дрогобычи, р. 1862, рук. 1885, бж.
- „ Копко Максимъ, професоръ религіи при ц. к. жѣночѣй
Семинаріи въ Перемышли, Членъ ц. к. комисїи испитов.
на учителей школъ народ., р. 1859, рук. 1884, ж.
- „ Кормошь Емилианъ, Катихитъ при народныхъ школахъ им.
Конарского въ Перемышли, заступ. професора при ц. к.
высшей гїмназіи II. въ Перемышли, р. 1866, рук. 1892, ж.
- „ Костецкїи Іоаннь, Професоръ при ц. к. II. (нѣмецкой) гїм-
назіи въ Львовѣ, р. 1844, рук. 1873, вд.
- „ Куневичъ Михаилъ, Протоєрей, тит. Совѣтникъ Еп. Кон.
отл. одѣж. крыл., и signo bellico, въ Вѣдни, р. 1833,
рук. 1861, бж.
- „ Лахъ Димитрій, префектъ Студій при генр. Семинаріи въ
Львовѣ, р. 1868, рук. 1894, бж.
- „ Ломницкїи Антонїи, капелянъ войсковый II. класы въ
Львовѣ, р. 1862, рук. 1889, вд.
- „ Литыньскїи Климентїи, выс. кап. войсковый, отл. одѣж.
крыл. и золотымъ крестомъ заслуги, р. 1829, рук. 1855, бж.
- Свѣт. Людкевичъ Михаилъ, Дръ св. Богословія, дѣйствитель-

ный профессор пастырского богословія, Совѣтникъ и Референтъ Еп. Консисторіи, Цензоръ книгъ религіяного содержания, Защитникъ Суда супружеского, р. 1846, рук. 1869, бж.

- Прч. Менциньскій Емиліянъ, префектъ студій при епарх. Сѣменици, Референтъ Еп. Консисторіи, Секретарь фонда вдовичого, катихитъ при рускомъ Институтѣ для дѣвчатъ въ Перемышля, р. 1865, рук. 1890, вд.
- „ Москаликъ Іосифъ, Професоръ религіи при ц. к. гимназіи въ Сяноцѣ, отл. одеж. крыл., р. 1850, рук. 1876, вд.
- „ Мрыць Михайль, М. Ректоръ въ Сѣменици Львовскѣмъ, отл. одеж. крыл., р. 1857, рук. 1884, вд.
- „ Нестеровичъ Левъ, пр. катихитъ при 6-кляс. шк. муж. им. Станислава Костки и 4-кляс. им. Іана Кантога въ Перемышля, р. 1872, рук. 1896, ж.
- „ Ортыньскій Михайль, катихитъ при ц. к. учительской муж. семинаріи въ Самборѣ, р. 1865, рук. 1890, ж.
- „ Рабѣй Франць, катихитъ при народныхъ школахъ въ Самборѣ, р. 1860, рук. 1884, ж.
- „ Паславскій Володимиръ, М. профессоръ катихитики и методики при епарх. Сѣменици, заст. проф. религіи при ц. к. I. гм. въ Перемышля, р. 1863, рук. 1885, бж.
- „ Погорецкій Емиліянъ, гербу Сасъ, капелянъ Ихъ Преосвященства Киръ Константина, р. 1867, рук. 1896, бж.
- „ Романовскій Василій, Духовникъ и заступ. профессора права церков. при епар. Сѣменици, Нотарь суда сопруж. р. 1859, рук. 1887, вд.
- „ Рудницкій Антоній, пров. катихитъ при школахъ народн. женъ. въ Дрогобычи, р. 1869, рук. 1893, ж.
- „ Рѣпецкій Теодоръ, катихитъ при народ. шк. въ Самборѣ, р. 1861, рук. 1884, ж.
- „ Савчинъ Іоаннь, профессоръ религіи при ц. к. II. гимназіи въ Перемышля, р. 1863, рук. 1888, ж.
- „ Сѣкиринскій Іоаннь, пров. катихитъ при школахъ народ. въ Сяноцѣ, р. 1870, рук. 1894, ж.
- „ Тороньскій Алексей, Совѣтникъ ц. к. Рады школьной краевой въ Львовѣ, отл. одеж. крыл., р. 1838, рук. 1862, ж.
- „ Тымкевичъ Павелъ, катихитъ при школахъ муж. въ Ярославлю, р. 1872, рук. 1896, ж.

- Свѣтл. Черлончакевичъ Іосифъ, Дръ св. Богословія высл. Проф.
 Богосл. догмат. и Деканъ ц. к. Всеучилищъ Львѣвского
 и Кракѣвского, був. Завѣдатель парохіи въ Краковѣ, р.
 1828, рук. 1853, бж.
- Прч. Хотипецкій Кипріянъ, пров. катихитъ при VIII. шк. жѣ-
 ночной въ Ярославлю, р. 1866, рук. 1891, жен.
- „ Яремкевичъ Юліанъ, катихитъ при народ. школахъ въ
 Яворовѣ, р. 1865, рук. 1893, ж.

Выслужені Деканы :

- Всч. Алексевиць Юліанъ, Устрицкій.
- „ Волошиньскій Михаиль, Старосамборскій.
- „ Гладыловичъ Георгій, Бирчаньскій.
- „ Гумецкій Іоаннь, Коросняньскій.
- „ Грабовеньскій Іоаннь, Горожаньскій,
- „ Дмоховскій Матей, Белскій.
- „ Комарницкій Володимиръ, Комарняньскій.
- „ Несторовичъ Мацей, Угнѣвскій.
- „ Паславскій Емилипанъ, Перемыскій.
- „ Пленкевичъ Петръ, Канчуцкій.
- „ Полянскій Софроній, Дуклянскій,
- „ Саламонъ Викторъ, Бѣцкій.
- „ Шеховичъ Іосифъ, Нижанкѣвскій.
- „ Лопушаньскій Климентій, Горожаньскій.
- „ Карпякъ Теодоръ, Устрицкій.
- „ Салацкій Іоаннь, Ольховецкій.
- „ Щавиньскій Левъ, Старосамборскій.
- „ Яюсь Іосифъ, Сокальскій.
- „ Чеховичъ Орестъ, Белскій.
- „ Лысякъ Володимиръ, Судововишеньскій.

Пресвитеры Ювиляты :

- Всч. Волянскій Левъ, пар. въ Воцанцяхъ, р. 1808, рук. 1832.
- „ Кишакевичъ Мартинъ, парохъ въ Яструбичахъ, р. 1805,
 рук. 1832.

- Веч. Дмоховскій Маѳеѣй, пар. въ Осердовѣ, р. 1808, рук. 1837.
- „ Пасѣчинскій Романъ, пар. въ Красномъ, р. 1806, рук. 1837.
- „ Гумецкій Іоаннъ, пар. въ Рѣчицѣ, р. 1814, рук. 1840.
- „ Коротинскій Зенонъ, пар. въ Варяжи, р. 1816, рук. 1840.
- „ Алексевичъ Юліянъ, парохъ въ Доброгостовѣ, р. 1817, рук. 1841.
- „ Нероновичъ, Яковъ, пар. въ Розборѣ, р. 1801, рук. 1842.
- „ Шеховичъ Іосифъ, пар. въ Клоковичохъ, р. 1817, рук. 1842.
- „ Товарницкій Михаилъ, пар. въ Прусѣку, р. 1817, рук. 1842.
- „ Коростенскій Михаилъ, парохъ въ Папортнѣ, р. 1818, рук. 1842.
- „ Салацкій Іоаннъ, пар. въ Тернавѣ гѣр., р. 1818, рук. 1842.
- „ Лысякъ Теодоръ, пар. въ Долженевѣ, р. 1817, рук. 1842.
- „ Тустановскій Антоній, пар. въ Завишні, р. 1816, рук. 1843.
- „ Баньковскій Антоній, пар. въ Селескахъ, р. 1813, рук. 1843.
- „ Паславскій Емилиянъ, пар. въ Буцовѣ, р. 1819, рук. 1843.
- „ Дашкевичъ Онуфрій, пар. въ Нижанковичахъ, р. 1816, рук. 1844.
- „ Витошинскій Петръ, пар. въ Волчи дол. р. 1818, рук. 1843.
- „ Гладыловичъ Георгій, пар. въ Хировѣ, р. 1817, рук. 1843.
- „ Полянскій Софроній, пар. въ Тыличи, р. 1819, рук. 1844.
- „ Полянскій Аонасіѣй, парохъ въ Яблонцѣ ниж., р. 1820, рук. 1844.
- „ Лебедынскій Василій, парохъ въ Германовичехъ, р. 1822, рук. 1844.
- „ Дибѣтрянскій Северинъ, парохъ въ Рычиговѣ, р. 1819, рук. 1845.
- „ Яюсъ Іосифъ, пар. въ Стенятинѣ, р. 1819, рук. 1845.
- „ Таворскій Левъ, пар. въ Кормашичахъ, р. 1821, рук. 1845.
- „ Лазуркевичъ Левъ, парохъ въ Дроздовичехъ, р. 1816, рук. 1845.
- „ Рынявецъ Игнатій, пар. въ Явѣркахъ. р. 1819, рук. 1845.
- „ Желеховскій Юстинъ, высл. професоръ религіи при ц. к. гимназіи въ Перемышлі, р. 1821, рук. 1845.
- „ Грыневецкій Левъ, пар. въ Смолинѣ, р. 1820, рук. 1846.
- „ Мѣйскій Левъ, парохъ въ Ванѣвцѣ, р. 1821, рук. 1846.
- „ Семечка Теодоръ, пар. въ Ольхѣвцяхъ, р. 1821, рук. 1846.
- „ Сѣлецкій Левъ. пар. въ Полянахъ, р. 1815, рук. 1847.

Члены Товариства св. Апостола Павла во Львовѣ:

1. Преосвященный Киръ Константинъ Чеховичъ.
2. Веч. о. Баранецкій Сильвестеръ.
3. " " Барновичъ Антоній.
4. " " Бескидъ Антоній.
5. " " Билиньскій Юсифъ.
6. " " Боберскій Николай.
7. " " Бордунъ Димитрій.
8. " " Борысъ Симеонъ.
9. " " Борысевичъ Іоаннъ.
10. " " Борысевичъ Андрей.
11. Честне Брацтво церковне въ Корнахъ.
12. " Брацтво церковне въ Махновѣ.
13. Веч. о. Брылинскій Іоаннъ.
14. " " Вербицкій Михаилъ.
15. " " Венгриновичъ Володимиръ.
16. " " Виханскій Александеръ.
17. Впр. о. Войтовичъ Іоаннъ.
18. Веч. о. Волосянскій Іоаннъ.
19. " " Гандякъ Михаилъ.
20. " " Гарасовскій Теофиль.
21. " " Гладыловичъ Георгій.
22. " " Головацкій Владиславъ.
23. " " Горницкій Евгений.
24. " " Грушкевичъ Михаилъ.
25. " " Грушкевичъ Константинъ.
26. " " Гинилевичъ Володимиръ.
27. " " Давидовичъ Емилианъ.
28. " " Двульть Іляріонъ.
29. " " Добрянскій Діонизій.
30. " " Добрянскій Михаилъ.
31. " " Долошицкій Юсифъ.
32. " " Должицкій Кароль.
33. " " Дыгдалевичъ Антоній.
34. " " Жарскій Іоаннъ.
35. " " Жарскій Михаилъ.

36. Всч. о. Желехѡвскій Леонтій.
37. " " Жукъ Георгій.
38. " " Загаєвичъ Василій.
39. " " Захаріяевичъ Антоній.
40. " " Зубрицкій Александръ.
41. " " Иванецъ Юсифъ.
42. " " Каламунецкій Илія.
43. " " Кипріянь Іоаннь.
44. " " Кишакевичъ Мартинъ.
45. " " Кмитъ Полієвктъ.
46. " " Кмицикевичъ Романъ.
47. " " Ковшевичъ Михаилъ.
48. " " Козакъ Теодоръ.
49. " " Козачевичъ Левъ.
50. " " Кокотайло Василій.
51. " " Колпачкевичъ Антоній.
52. " " Колтунюкъ Николай.
53. " " Константиновичъ Емилиянъ.
54. " " Копыстянскій Сильвестеръ.
55. " " Кордасевичъ Анатоль.
56. " " Корытынскій Зеновъ.
57. " " Косоноцкій Михаилъ.
58. " " Котысъ Даніиль.
59. " " Крайчикъ Николай.
60. " " Крайчикъ Илія.
61. " " Кузыкъ Корнелій.
62. " " Кульчицкій Келестинъ.
63. " " Лахъ Димитрій.
64. " " Лавровскій Антоній.
65. " " Ладыжинскій Михаилъ.
66. " " Левицкій Емилиянъ.
67. " " Левицкій Володимиръ.
68. " " Лепкій Даніиль.
69. " " Литинскій Миронъ.
70. " " Ломницкій Антоній.
71. " " Ломницкій Богданъ.
72. " " Луцкій Петръ.
73. " " Лятошинскій Тсофилъ.
74. " " Маликъ Игнатій.

75. Веч. о. Дрѣ Малипякъ Николай.
 76. " " Мацѣвичъ Іоаннъ.
 77. " " Мещиньскій Емиліянъ.
 78. " " Мерена Іоаннъ.
 79. " " Метеля Модестъ.
 80. " " Метеля Северинъ.
 81. " " Миколайчукъ Мартинъ.
 82. " " Минчакевичъ Тадей.
 83. " " Миколаевичъ Михайлъ.
 84. " " Михайловъ Данилъ.
 85. " " Михальчукъ Іоаннъ.
 86. " " Моравскій Іеронимъ.
 87. " " Мрыць Михайлъ.
 88. " " Мусій Теофилъ.
 89. " " Насальскій Володимиръ.
 90. " " Негребецкій Іоаннъ.
 91. " " Онишкевичъ Стефанъ.
 92. " " Осьмакъ Романъ.
 93. " " Островерха Іоаннъ.
 94. " " Очабрукъ Алексій.
 95. " " Парыловичъ Іоаннъ.
 96. " " Пелехъ Іосифъ.
 97. " " Пleshкевичъ Василій.
 98. " " Подолинскій Володимиръ.
 99. Впр. о. Подолинскій Миронъ.
 100. Веч. о. Полянскій І.
 101. " " Породко Василій.
 102. " " Пясецкій Левъ.
 103. " " Радецкій Іоаннъ.
 104. " " Рейнаровичъ Іосифъ.
 105. " " Рыбачевскій Іоаннъ.
 106. " " Савчакъ Іоаннъ.
 107. " " Саноцкій Александръ.
 108. " " Сапрупъ Теодоръ.
 109. " " Сембратовичъ Александръ.
 110. " " Сенста Іоаннъ.
 111. " " Скородынскій Тадей.
 112. " " Сълецкій Кирилъ.
 113. " " Сѣпкевичъ Анатоль.

114. Всч. о. Сологубъ Василій.
 115. " " Тымкевичъ Андрей.
 116. " " Туна Иляріонъ.
 117. " " Тустановичъ Петръ.
 118. " " Федоровичъ Кароль.
 119. " " Филевичъ Александеръ.
 120. " " Хотинецкій Климентій.
 121. Впр. о. Хотинецкій Іоаннъ.
 122. Всч. о. Чабанъ Назаръ.
 123. " " Чернецкій Василій.
 124. " " Чеховичъ Володимиръ.
 125. " " Чеховичъ Орестъ.
 126. " " Щавиньскій Левъ.
 127. " " Яремкевичъ Александеръ.
 128. " " Яцевъ Антоній.

Выдѣлъ Товариства св. Павла:

о. Левъ Туркевичъ, предсѣдатель.
 о. Алексей Тороньскій, заступникъ.

Выдѣловъ:

о. Дръ Іоаннъ Бартошевскій. о. Михаилъ Мрыць.
 о. Стефанъ Юрикъ. о. Михаилъ Янковскій. о. Емилъ Вавьо.

Заступники Выдѣловыхъ:

о. Бобикевичъ Алексѣй. о. Гѣрнякъ Григорѣй.
 о. Дорожиньскій Діонизъ. о. Туркевичъ Іоаннъ.



Примѣчаніє: Епархія Перемыска дѣлится на 40 слѣдующихъ Деканатѡвъ :

- | | |
|------------------|----------------------|
| 1. Балигородскій | 21. Мостискій |
| 2. Белскій | 22. Мушинскій |
| 3. Бирчанскій | 23. Нижанковскій |
| 4. Бѣцкій | 24. Олещицкій |
| 5. Варяжскій | 25. Ольховецкій |
| 6. Высочанскій | 26. Перемыско-Город. |
| 7. Горожанскій | 27. Перемыско-Загор. |
| 8. Добромильскій | 28. Порохницкій |
| 9. Дрогобыцкій | 29. Потелицкій |
| 10. Дуклянскій | 30. Самборскій |
| 11. Жолковскій | 31. Сокальскій |
| 12. Жукотыньскій | 32. Старосамборскій |
| 13. Затварницкій | 33. Старосольскій |
| 14. Канчуцкій | 34. Суд-Вишеньскій |
| 15. Комарнянскій | 35. Сяноцкій |
| 16. Короснянскій | 36. Угнѡвскій |
| 17. Куликѡвскій | 37. Устрицкій |
| 18. Лѣскій | 38. Яворѡвскій |
| 19. Любачѡвскій | 39. Ярославскій |
| 20. Мокрянскій | 40. Яслискій |

я розтягає ся на 28 политичныхъ повѣтѡвъ с. є.

- | | |
|------------------|------------------|
| 1. Березѡвскій | 15. Перемыскій |
| 2. Горлицкій | 16. Равскій |
| 3. Городецкій | 17. Решѡвскій |
| 4. Добромильскій | 18. Рудецкій |
| 5. Дрогобыцкій | 19. Самборскій |
| 6. Жолковскій | 20. Сокальскій |
| 7. Короснянскій | 21. Старомѣйскій |
| 8. Ланцуцкій | 22. Стрыйскій |
| 9. Лѣвѡвскій | 23. Сяноцкій |
| 10. Лѣскій | 24. Турчанскій |
| 11. Мостискій | 25. Цѣшанѡвскій |
| 12. Нискій | 26. Яворѡвскій |
| 13. Новосанецкій | 27. Ярославскій |
| 14. Новотарскій | 28. Ясельскій |

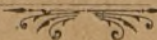

І. Деканатъ Балигородскій.

Деканъ: Прч. Висилій Устіяновскій, І. орд. шкѣль. комисарь, орд. комисарь съ сиравахъ сервитутовыхъ, тит. Совѣтникъ Еп. Консисторіи, отл. одеж. крыл. пар. въ Смереку.

М. Деканъ и II. Орд. комисарь шкѣль.: Прч. Михайлъ Якса Ладжиньскій, членъ рады повѣтовой въ Лѣску, отл. одеж. крыл., парохъ въ Бересцѣ.

І. Балигородъ, (Baligród.) Церк. Усп. Пр. Богор. мур. р. 1829
Визита кан. въ р. 1839 черезъ Еп. Снѣгурского.

Патрона право почивае.

Пар. Пр. Кипріянь Ясеницкій, Членъ Рады повѣтовой, Членъ окружной Рады шкѣльной, р. 1853, рук. 1878, кан. пост. 1891, вд.

Въ матерн. ч. д.	256
— дочерн. Стежниця, ѳтд. отъ матерн. 2½ км., Церк. дер. св. О. Николая ч. д.	677
— — Быстре, ѳтд. 4 км., Церк. дер. Р. Пр. Бог. ч. д.	125
— присѣлку Лубне, ѳтд. 6 км. ч. д.	115
	<hr/>
	Всего 1173

Латинникѣвъ въ Стежници 29, въ Балигородѣ есть лат. костель ч. д. 286, жидѣвъ въ Балигородѣ 780.

Вѣнованье: поля 130 мр., лукъ 15 мр., пасовиска и лѣса 12 мр. Чистого доходу зъ поля 88 зл. 21 кр. Дотація въ ка-пяталахъ 52 зл. 50 кр., зъ приватн. фонд. 83 зл. 18 кр., ра-зомъ 135 зл. 68 кр. Додатокъ зъ касы 313 зл. 40 кр., податку зъ поля 33 зл., на опаль 8¼, сягѣвъ дерева букового.

Школа въ Балигородѣ однокласова етатова, въ Стежниці школа мурована однокласова зъ выкладовымъ языкомъ рускимъ.

Дякъ получае около 16 кор. ѡвса рѣчно.

Повѣтъ Лѣско; почта въ мѣстци.

2. Береска, (Bereska.) Церк. мур. Преобр. Исуса Христа создана и благос. 1868. Визита кан. въ р. 1839 черезъ Еп. Снѣгурского.

Патронъ: П. Т. Елена и Кароль гр. Старженскій.

Пар. Прч. Михайль Якса Ладыжинскій, р. 1850, рук. 1874. ж. я. в.

Въ матерн. ч. д.	822
— дочерн. Середне Село, ѡтд. отъ матер. 4 км. съ Церквою мурованою Усп. Пр. Бог. созд. 1886 р. ч. д.	767
— мѣст. Березница нижна	198
— — Воля матіяшова	301
	<hr/>
	Всего 2088

Латинникѡвъ въ Бересцѣ нѣтъ, въ Березницѣ 5, въ Воли, въ Середномъ селѣ 240. Жидѡвъ въ Бересцѣ 2 родинъ, въ Воли 2 родинъ, въ Березницѣ 1 родина, въ Середномъ селѣ 4 родинъ.

Вѣнованье: орного поля въ Бересцѣ и середномъ селѣ 53 мр., лукъ 9 мр. 617 сж., пасовиска 2 мр. 892 сж., лѣса 6 мр. 349 сж. Чистый доходъ обчислень на 109 жл. 83 кр. $\frac{1}{10}$ отъ облигацій 96 зл. 12 кр., 14 сѣг. дровъ. Додат. зъ касы 331 зл. 24 кр., податку 41 зл. 1 кр.

Школа въ Березцѣ и Середномъ селѣ етатова.

Платня дяка 55 зл. рѣшта въ натураляхъ.

Въ Бересцѣ существуе мур. Богослужебна надгробна каплица Геря Иоанна Ладыжинского благосл. 1885. Капиталь фундаційный 1034 зл. 17 кр. въ цѣнныхъ паперахъ и 3 парцели грунтовой.

Повѣтъ Лѣско; почта Гочевъ.

3. Ветлина, (Wetlina.) Церк. дер. св. В. М. Димитрія, Визита кан. въ р. 1839 черезъ Еп. Снѣгурского.

Патронъ: П. Т. Станиславъ и Генрикъ гр. Коняреки.

Пар. Прч. Петръ Габлинскій, р. 1862, рук. 1891, к. п. 1895, ж.

Число душъ 947

Латинникѡвъ 14 душъ, жидѡвъ 4 рединь.

Вѣнованье: поля, лукъ, лѣса и пасовиска 63 мр. 32 сто-
сѡвъ метричныхъ буковыхъ дровъ, вѡльне мливо. Доходъ зъ
поля числено на 29 зл. 22 кр. Дод. зъ касы 388 зл. 4 кр.,
податку 11 зл. 20 кр.

Платня дяка 120 зл., по одному гор. картофельь отъ Ч.
дому и доходы церковнѣ

Школа етатова.

Повѣтъ Лѣско; почта Кальница.

4. Волковыя, (Wolkowuja.) Церк. дер. Св. Ап. Петра и Павла
созд. 1854. Визита кан. въ 1839 черезъ Еп. Снѣгурского.
Патронъ: П. Т. Павель Тышковскій.
Пар. Пр. Володимиръ Гинилевичъ, р. 1863, рук. 1888, кан. пост.
1894, ж.

Въ матерн. ч. д.	307
— дочерн. Завозъ, ѡтд. отъ матер. 3 км. съ Церк. Св. Муч. Параскевіи	250
— приѣлку Рыбне ч. д.	220
	Всего 777

Въ Волковыѣ есть лат. костель ч. д. 205. Жидѡвъ 3 род.

Вѣнованье: въ Волковыѣ всего поля 49 мр. 120 сяж., до-
ходъ 11 зл. 48 кр., за выкупъ мешного въ облигаціяхъ $\frac{1}{100}$ 40 зл.
дровъ опаловыхъ 15 сѣг. твердого. Додатокъ зъ касы 441 зл.
87 кр., податку 10 зл. 24 кр.

Платня дяка 1 горн. жита и 1 горн. ячменю и 20 кр. отъ
номеру и доходы церк.

Школы нема.

Въ Завозѣ есть мурована каплица, созд. бл. п. Іосифомъ Тышковскимъ,
дѣдичемъ, дозволена до ужитку парохіального мѣсто старой заваленой Цер-
кви. На территоріи Завѡйской существуетъ такожъ отъ непамятныхъ лѣтъ от-
пустова каплица Покрова Пр. Богор. создана бувшимъ парохомъ Пр. О.
Яковомъ Левицкимъ еще въ тамтомъ столѣтію, котра була завалила ся и
пъ родѣ 1889 коштомъ тогдашнего пароха Теодора Костицина и его жены
Елены зъ Ковальскихъ за 800 зл. ѡтбудована и отновлена.

Повѣтъ Лѣско; почта Терка.

5. Горянка, (Gorzanka.) Церк. дер. св. М. Параскевіи создана 1838. Визита кан. въ р. 1839 черезъ Еп. Снѣгурского.

Патронъ : П. Т. Павелъ Тышковскій.

Завѣд. Пр. Іоаннъ Титаръ, р. 1864, рук. 1891. ж.

Въ матерн. ч. д.	274
— дочерн. Радева, ѡтд. отъ матерн. 9 км. Церк. дер. св. О. Николая ч. д.	233
— присѣлку Воля Горяньска, ѡтд. 4 км. ч. д.	201
	<hr/>
	Всего 708

Латинникѡвъ 23 душъ, жид. 8 родинъ.

Вѣнованье : въ Горянцѣ поля съ луками и неужитками 55 мр., дровъ 16 сѣг. твер., въ Радевой поля 17½ мр.; всего поля 72 мр., податку 18 зл. 64 кр. Додатокъ зъ касы 378 зл. 9 кр., чистый доходъ зъ грунтѡвъ 50 зл. 87 кр., рѣчного % зъ паперѡвъ цѣнныхъ 78 зл. 23 кр.

Школы нема.

Повѣтъ Лѣско ; почта Балигородъ.

6. Гочевъ, (Hoczew.) Церк. дер. Вознесенія Госп. созд. 1798.

Визита кан. въ р. 1839 черезъ Еп. Снѣгурского.

Патронъ . П. Т. Новакъ.

Пар. Пр. Іосифъ Кузьмакъ, р. 1865, рук. 1892, к. п. 1897, ж.

Въ матерн. ч. д.	431
— дочери. Дзюрдзѣвъ, ѡтд. от. матерн. 1½ км. Церк. дер. Рожд. Пр. Богор. ч. д.	375
— Присѣлку Бахльова ч. д.	250
	<hr/>
	Всего 1056

Латинникѡвъ въ Гочвѣ 126, жидѡвъ 38 душъ.

Вѣнованье : поля въ Гочвѣ 28 мр., въ Дзюрдзѡвѣ 16 мр. дерева 14 сѣг. Чистого доходу зъ поля 72 зл. 20 кр. Дотация въ капиталахъ и въ фондахъ приват. 79 зл. 92 кр. Додатку зъ касы 224 зл. 67 кр. Податку 24 зл. 56 кр.

Платня дяка доходы зъ церкви и по 2 горцѣ жита ѡтъ номеру.

Школа одноклассова.

Повѣтъ Лѣско ; почта Гочевъ.

7. Жерница Выжна. (Żernica wużna.) Церк. св. Вас. В. 1800 мур. благ. 1801. Визита кан. въ р. 1839 черезъ Еп. Снѣгурского.

Патрона право почивае.

Пар. Пр. Михаилъ Цирба, р. 1840. рук. 1869, кан. пос. 1885 вд.	
Въ матерн. ч. д.	842
— дочерн. Березница выжна, ѳтд. 3 $\frac{1}{2}$ км. Церк. св. Инк.	
Чуд. дерев. создан. 1830 р. ч. д.	395
— дочерн. Жерница нижна, ѳтд. 2 км. Церк. св. Михаила	
Арх. мурована, создана 1843 ч. д.	274
— присѣлку Жерденка ч. д.	136
	<hr/>
	Всего 1347

Латинникѳвъ 185 душъ. Жидѳвъ 8 родинъ.

Вънованье: всего поля 77 мр. 225 еж. Додатокъ зъ касы 364 сл. 81 кр.; за скѳшцину 97 зл. 36 кр. чистый дохѳдъ зъ грунтѳвъ 97 зл. 51 кр., податокъ 24 зл. 68 кр.

Дякъ получае въ Жерницѳ выжної 20 зл. а въ Березницѳ ниж. 5 зл. — Школа однокласова.

Повѣтъ Лѣско; почта Балигородъ.

8. Загочеве, (Zahoczewie) Церк. дер. св. Михаила Арх. Визита кан. въ р. 1839 черезъ Еп. Сиѳгурского.

Патронъ: П. Т. Зигмундъ и Елена Мадейскій.

Пар. Пр. Володимиръ Чайковскій, р. 1859, рук. 1887, ж.

Въ матерн. ч. д.	469
— присѣлку Новосѣлки ѳтд. 2 км. ч. д.	346
	<hr/>
	Всего 815

Латинникѳвъ въ Загочевю 22, въ Новосѣлкахъ 45. Жидѳвъ въ обохъ селахъ 35 душъ.

Вънованье: всего поля 22 мр. Дод. зъ касы 392 зл. 82 кр. Чистый дохѳдъ зъ поля 45 зл. 94 кр. Дотація въ капиталахъ въ фод. публ. и въ прив. фондъ разомъ 64 зл. Додат. зъ касы 392 зл. 83 кр. Дотація въ капиталахъ 64 зл. 56 кр., податку 20 зл. На опалъ 50 фѣръ дерева букового.

Платня дяка 49 зл., 3 корцѳ жита, 3 корцѳ картофель.

Школа въ Загочевю для обохъ сель однокласова съ выкладовымъ языкомъ рускимъ.

Въ Новосѣлкахъ знаходитъ ся каплиця богослужебна св. Петра и Павла.

Повѣтъ Лѣско; почта Балигородъ.

9. Крыве коло **Тѣснои**, (Krywe ad Tisna.) Церк. дер. св. Іоанна Кр. созд. 1884. Визита канонична въ р. 1839 черезъ Еп. Снѣгурского.

Патронъ: П. Т. Германъ Чечъ de Lindenwald.

Завѣд. Пр. Францѣшокъ Згорлякевичъ, р. 1865, рук. 1894, ж.

Въ матерн. ч. д. 221

— присѣлку Прислѣпъ ѡтд. 2½ км. ч. д. 136

Всего 357

Жидѡвъ 5 душъ. Латинник. 1.

Вѣнованье; поля 38 мор. Скѣщицины зъ Прислона 10 корцѣ ѡвса, % зъ облигацій 36 зл. 30 кр. Додатокъ зъ касы 442 зл. 17 кр, податокъ 7 зл. 77 кр.

Школы нема. Платня дика неурегульована.

Повѣтъ Лѣско; почта Тѣсна.

10. Лопѣнка, (Łopienka.) Церк. мур. св. Муч Параскевин, созд. въ р. 1757. Визита канонична въ р. 1839 черезъ Еп. Снѣгурского.

Патронъ: П. Т. Марія Зиханьска и О. Александеръ Мѣйскій.

Пар. Пр. Володимиръ Коленьскій, р. 1862, рук. 1888, к. п. 1893.

Въ матерн. ч. д. 350

— дочерн. Букъ, Церк. дер. св. Пѣтра и Павла созд.

1880 ѡтд. ѡтъ матер. 5 км. ч. д. 327

— дочерн. Тыскова, Церк. дер. св. Михаила Арх. созд.

1844, ѡтд. ѡтъ матерн. 3 км. ч. д. 127

Всего 804

Латинникѡвъ въ матерн. 15, въ доч. Букъ 50 въ доч. Тыскова 69. Жидѡвъ въ матерн. 12, въ доч. Букъ 25, въ дочери. Тыскова 8 душъ.

Вѣнованье: въ Лопѣницѣ поля 46 мор., въ Буцѣ 53½ мор. въ Тысковѣ 29 мор. Чистый доходъ изъ грунтовъ почисленный 47 зл. 40 кр. Отсотки ѡтъ облигацій и фундацій 30 зл. Додат. изъ касы 398 зл. 87 кр. 20 сяг. дровъ буковыхъ. Рѣчный податокъ грунтовый съ додатками 19 зл.

Школы нема.

Платня дяка рѣчно 25 зл., 3 корцѣ твердого зерна и 3 корцѣ картофель.

Повѣтъ Лѣско; почта Балигородъ.

11. Мхава, (Mchawa.) Церк. дер. св. Михаила Арх. Визита кан. р. 1839 черезъ Еп. Снѣгурского.

Патрона право почивае.

Пар. Пр. Іоакимъ Савчинъ, р. 1825, рук. 1852, ж.

Сопм. Пр. Емиліанъ Минковичъ р. 1872. рук. 1896 ж.

Въ матерн. ч. д.	361
— дочерн. Келичава ѡтд. 4 км. Церк. дер. св. Мих. Арх. отновлена и благословена въ р. 1891	177
— дочерн. Ростокн, ѡтд. 4 км. Церк. дер. св. Мих. Арх.	230
— — Тисовець, ѡтд. 4 км. Церк. мур. Усц. Пр. Бог.	178
	<hr/> Всего 946

Латинникѡвъ буде до 160 душъ. Жидѡвъ 26.

Вѣнованье: всего поля 112 мр. 1201 еж. 16 сят. дровъ опал. по половинѣ твердѣ и мягкѣ. Додатокъ зъ касы 367 зл. 42 кр.

Въ Мхавѣ каплиця литург. Преображенія Господня.

Школы въ Мхавѣ нема. Платня дяка доходы церк.

Повѣтъ Лѣско; почта Балигородъ.

12. Полянчикъ, (Polańczyk.) Церк. дер. св. Муч. Параск. р. 1892 отновлена. Визита кан. въ р. 1839 черезъ Еп. Снѣгурского.

Патронъ: П. Т. Францъ Цеслинскій.

Пар. Пр. Володимиръ Гукевичъ, р. 1862, рук. 1891, кан. пос. 1895, ж.

Въ матерн. ч. д.	256
— дочерн. Солина, ѡтд. отъ м. 3 1/2 км. Церк. дер. Пр. Б.	400
— — Мычкѡвъ, Церк. дер. св. Параск. ѡтд. отъ мат. 2 1/2 км. ч. д.	305
— мѣст. Забродъ, ѡтд. отъ матерн. 7 1/2 км.	146
	<hr/> Всего 1107

Жидѡвъ въ Полянчику, Мычковѣ и Забродю по одной родинѣ — въ Солинѣ 34 родинѣ. Латинникѡвъ въ всѣхъ селахъ до 500 душъ.

Вѣнованье; поля всего съ луками 90 мр. Доходъ чистый

почисленъ на 84 зл. Податку 33 зл. Сягѡвъ буковыхъ 14. Додат. зъ касы 412 зл. 77 кр. $\frac{0}{10}$ зъ облигацій и зъ книжочокъ щадничихъ 37 зл. 50 кр.

Школы нема. Платня дяка 6 моргѡвъ поля и доходы церк. Повѣтъ Лѣско; почта Солина.

13. Рябе, (Rabie.) Церк. дер. Усп. Пр. Бог. оти. и бл. 1891
Визита кан. въ р. 1839 черезъ Еп. Сявгурского.

Патрона право почивае.

Завѣд. Пр. Никола і Коропасъ р. 1868 рук. 1894 ж.

Въ матерн. ч. д. 355

— дочерн. Гучвиць, ѡтд. отъ мат. 5 км. Церк. дер. Благовѣщ. Пр. Богородицы ч. д. 182

Всего 528

Латинникѡвъ нема. Жидѡвъ 7 родинъ.

Вѣнованье: поля съ луками 19 мр. 292 сж. 15 зл. 32 кр. чистого доходу, податку 5 зл. 20 кр. Додат. зъ касы 459 зл. 84 кр. зъ облигаціи $\frac{0}{10}$ 23 зл. 62 $\frac{1}{4}$ кр. 16 сяг. дерева буков.

Школы нема.

Платня дяка 18 зл. и 11 корцѣ ѡвса рѡчно.

Повѣтъ Лѣско; почта Балигородъ.

14. Смерекъ, (Smerek.) Церк. дер. св. В. М. Димитрія, создан. 1875. Визита кан. въ р. 1839 черезъ Еп. Сявгурского.

Патронъ: П. Т. Станиславъ Висоцкій.

Цар. Прч. Василій Устѣяновскій, р. 1825, рук. 1850, вд. я. в.

Въ матерн. ч. д. 569

— дочерн. Кальниця, ѡтд. 2 $\frac{1}{2}$ км. Церк. дер. П. М. Параскевіи создана 1842 188

— дочерн. Струбовиска, ѡтд. 4 км. Церк. дер. Рожд. Пр. Бог. созс. 1843, ч. д. 270

Всего 1027

Латинникѡвъ нема. Жидѡвъ въ Смерецѣ 3 родинъ, въ Калницѣ 1 родина, въ Струбовискахъ 2 родинъ.

Вѣнованье: въ Смерецѣ поля 103 мр., въ Калницѣ 27 мр. въ Струбовыскахъ 12 мр., дохѡдъ зъ грунтѡвъ обчисленъ на 45 зл. 95. кр., податокъ рѡчный 15 зл. 29 кр., дотация въ капиталлахъ зъ облигаціи 115 зл. 95 кр.; 34 сяг. дерева букового почисл. 11 зл. 90 кр. Додат. зъ касы 356 зл. 25 кр.

Школа етатова.

Платня дяка 30 зл., 2 корць жита и 14 корць овса.

Повѣтъ Лѣско; почта Кальниця.

15. Терка, (Terka). Церк. дер. Покр. Пр. Богор. созд. и благосл. 1781. Визита канон. въ р. 1839 черезъ Еп. Свѣгурского.

Патронъ: П. Т. Сабина Краевска.

Пар. Пр. Василиї Мокрицкій, р. 1845, рук. 1872, ж.

Въ матерн. ч. д.	254
— дочерн. Буковецъ, ѳтд. 5 км. Церк. св. Великомученика Димитрія созд. 1845, ч. д.	560
— мѣстц. Полянки ч. д.	450
	<hr/>
	Всего 1064

Латин. въ цѣлой парохіи около 40. Жидѳвъ 30 душъ.

Вѣнованье: въ Терць поля орн., лукъ и пасовиска разомъ 32 мр., въ Букѳвци 18 мр., податку 18 зл. Додатку зъ касы 411 зл., изъ облигацій 52 зл., 14 сяг. дровъ бук., дохѳдъ зъ грунтѳвъ 19 зл.

Платня дяка 50 зл.

Повѣтъ Лѣско; почта въ мѣстци.

16. Тѣсна, (Cisna.) Церк. дер. св. Арх. Михаила. Визита канон. въ р. 1839 черезъ Еп. Снѣгурского.

Патронъ: П. Т. Германъ Чечь.

Пар. Пр. Павло Стукачь, р. 1856, рук. 1885, ж.

Въ матеря. ч. д.	182
— дочерн. Дожици ѳтд. 2 км. Церк. св. О. Ник. ч. д.	354
— — Габкѳвцѳ, ѳтд. 5 км. Церк. Рожд. Пр. Бог. ч. д.	216
— — Лишня, ѳтд. 5 км. Церковь Вов. въ Храмъ Пр. Бог.	224
	<hr/>
	Всего 976

Латинникѳвъ 35, акат. 2, жидѳвъ 95.

Вѣнованье: поля 133 мр., скѳниц. 51 корць вѳвса. Додат. зъ касы 387 зл. 11 кр., податокъ 38 зл. 9 кр.

Школы нема. Платня дяка доходы церк.

Повѣтъ Лѣско; почта въ мѣстци.

17. Яблѣнки, (Jablonki.) Церк. дер. Покр. Пр. Богор. Визита кан. въ 1839 черезъ Еп. Снѣгурского.

Патронъ: П. Т. Наслѣдники Игнатія Солдраиньскаго.

Пар. Пр. Юліянъ Вендзиловичъ, р. 1841, рук. 1874, ж.

Въ матерн. ч. д. 360

— дочери. Колоницѣ ѳтд. 4 км. Церк. дер. Соб. св. Арх.

Михаила ч. д. 249

Всего 609

Латинникѣвъ 3, жидѣвъ 19.

Вѣпованье: поля орн. 47 мр., чистый доходъ зъ грунтѣвъ 31 зл. 48 кр. Додатокъ зъ касы 437 зл. 94 кр., изъ облигацій процентъ 38 зл. 26 кр., 16 сяг. буковаго дерева, податокъ 26 зл. 55 кр.

Платня дяка 13 корцѣ ѳвса и доходы церк.

Школы нема.

Повѣтъ Лѣско; почта Балагородъ.

18. Яворецъ, (Jaworzec.) Церк. дер. св. В. М. Димитрія. Визита кан. въ р. 1839 черезъ Еп. Снѣгурскаго.

Патронъ: П. Т. Товариство Пань Милосердія въ Львовѣ.

Пар. Пр. Василиій Охничъ, р. 1858, рук. 1884, ж.

Въ матерн. ч. д. 460

— дочери. Лугъ, ѳтд. 1 км. Церк. дер. св. О. Ник. ч. д. 278

— — Завѣи ѳтд. 6 км. Церк. дер. св. Михаила ч. д. 125

Всего 863

Латинникѣвъ 2 душъ, жидѣвъ 12 душъ.

Вѣпованье: орнаго поля съ лук. въ Явѣрци 70 мр. 1578 сж., 25 сяг. дровъ буковаго, 10 фѣръ хоросту на огороженѣ, въ Лузѣ орн. поля съ луками 36 мр. 1298 сж., 4 сяг. дровъ, въ Завою орн. поля съ луками 14 мр. 1572 сж., 4 сяг. дровъ въ Явѣрци вѣльне пасовиско въ лѣсахъ дворскихъ. Чистый доходъ обчисленъ на 46 зл. 62 кр. Дотація въ капиталѣхъ изъ облигацій 34 зл. 24 кр., изъ книжочокъ щадн. 6 зл. 50 кр. Додатокъ зъ касы 417 зл. 97 кр., податку 17 зл. 70 кр.

Школы нема. Платня дака 1 зл. отъ нумеру дому и доходы зъ Церкви.

Повѣтъ Лѣско; почта Кальниця.

Всѣхъ душъ рускихъ въ деканатѣ Балигородскѣмъ 17.501

II. Деканатъ Белскій.

Деканъ: Прч. Василій Чернецкій, тит. Совѣтн. Еп. Консисторіи и Митроп. Львовскои, I. орд. шкѣльный комисарь, орд. комисарь въ справахъ сервитутовыхъ, Цензоръ книгъ религійнаго содержания, Основатель епарх. дяковскаго Товариства, Членъ Выдѣла Рады пов. въ Сокали, отл. одеж. крыл., парохъ въ Сѣлци белскѣмъ.

М. Деканъ: Прч. Кирилль Сѣлецкій, цензоръ книгъ религійнаго содержания, отл. одеж. крыл. парохъ въ Жужели.

II. Орд. шкѣл. ком.: Прч. Теодоръ Карпякъ. отл. одеж. крыл. парохъ въ Белзѣ.

Бібліотекаръ дек.: Прч. Александеръ Ляврецкій, парохъ въ Добрачинѣ.

Актуаръ дек.: Прч. Володимиръ Ковальскій, пар. въ Себечовѣ.

I. Белзъ, (Belz.) Мѣсто. Церк. мур. 1635 Сош. св. Духа. Визита канон. въ р. 1876 черезъ Еп. Стуницкаго.

Патронъ: Єго ц. к. Ап. Величество.

Пап. Прч. Теодоръ Карпякъ, выслуж. Деканъ Устрицкій, Членъ Института „Народный Домъ,“ въ Львовѣ, отл. одеж. крыл., р. 1846, рук. 1874, кан. пост. 1894, ж. я. в.

Сотр. Пр. Володимиръ Гойдишь, р. 1864, рук. 1894, ж.

Въ матерн. съ предмѣстями Любельске и Заболотье ч. д. 1280

— дочерн. Прусинѣвъ, ѡтд. отъ матер. 5 км. Церк. дер.

Воздвиженія Ч. и Ж. Креста . . . 690

— присѣлку Тушкѣвъ, Виткѣвъ ч. д. . . 545

Чужихъ слугъ, ученикѣвъ, визнѣвъ ч. д.	196
	<hr/>
	Всего 2711

Латинникѣвъ 1095. Жидѣвъ 2836.

Вѣнованье: поля въ Белзѣ 84 мр., въ Прус. 41 мр., 18 сяг. дровъ. Доходъ зъ грунту и отъ облиганіи обчислень на 671 зл. 65 кр. Податокъ 144 зл. Чистый доходъ 455 зл. 48 кр. Додатку зъ касы 42 зл. 38 кр.

Школы: въ Белзѣ 5 клясова муж и 4 клясова дѣвчатъ подѣ Зарядомъ С. С. Феліціанокъ: въ Прусиновѣ школа мѣшана одноклясова. Платня дяка доходы зъ церкви.

На кладбищи находятъ ся церковъ св. Великомуч. Параск. колесь особна парохія. На передмѣстю Заболотье церковъ св. Первомуч. Стефана. Въ Белзѣ бувъ Монастирь св. Вас. В. основ. 1697 р.

Повѣтъ Сокаль; почта въ мѣстци.

2. Боратынъ , (Boratyn.) Церк. дер. св. Ник. Чуд. созд. и бл. 1772. Визита кан. въ р. 1876 черезъ Еп. І. Ступницкого.	
Патронъ: П. Т. Володимиръ гр. Дѣдушицкій	
Завѣдатель Пр. Василій Ляврецкій, р. 1866. рук. 1891 ж.	
Въ матерн. ч. д.	1060
— дочерн. Острѣвъ, ѣтд. отъ матерн. 3½ км. Церк. мур. св. Арх. Мих. побудована и поблаг. 1885 ч. д.	460
— присѣлку Маджарки, ч. д.	217
Слугъ въ 4 дворахъ: Боратынъ, Ровице, Острѣвъ и Поляновичи	83
	<hr/>
	Всего 1820

Латинникѣвъ въ Боратынѣ 40, въ Островѣ 900, въ Маджаркахъ 17. Жидѣвъ въ Боратынѣ 40, въ Островѣ 20, въ Маджаркахъ 10.

Вѣнованье: въ Борат. огорода 3 мр. 300 сж., сѣнож. 1 мор. 395 сж. ролѣ 31 мр. 1488 сж., насов. 598 сж. въ Островѣ огороду 1 морг. 634 сж., сѣнож. 10 мр. 1576 сж., ролѣ 35 мр. 932 сж., неужитку 790 сж. Додат. зъ касы 276 зл. 81 кр., податку 127 зл. 81 кр.

Школа въ Боратынѣ етатова, языкъ выкладовый рускій. въ Островѣ етатова, въ Маджаркахъ не системизована, языкъ

выкладовый рускій. Платня дяка доходы зъ церкви и по 2 горцѣ збѣжа ътъ цѣлого грунту.

Повѣтъ Сокаль: почта Острѡвъ коло Сокаля.

3. Будынинь, (Budynin.) Церк. нова дер. Покр. Пр. Богород. с. 1887. Визита кан. въ р. 1876 черезъ Еп. Ступницкого.

Патрона право почивае.

Парохъ Пр. Илія Крайчикъ, р. 1844, рук. 1872, ж.

Въ матерн. съ м. Ворохта ѡтд. ѡтъ матерн. 8 км. ч. д. 964

— дочерн. Василѣвъ Великій, ѡтд. ѡтъ матер. 6 км. Церк.

дер. Рожд. Пр. Богородицы ч. д. 890

Всего 1854

Латинникѡвъ въ Будынинѣ 84, Ворохтѣ 250, въ Василевѣ великѡмъ 315 душъ, жидѡвъ въ Будынинѣ 50, въ Ворохтѣ 10, въ Василевѣ 14 душъ.

Вѣнованье: въ Буд. поля 30 мр., въ Вас. 36 мр. Додатокъ зъ касы 353 зл. 23 кр., податку 83 зл. 56 кр.

Въ Буд. и Василевѣ школа зъ выкладовымъ языкомъ рускимъ. Дякъ въ Будынинѣ має по 2 хлѣбы ѡтъ нумеру и доходы церковнй, дякъ въ Василевѣ по мѣрцѣ збѣжа и доходы церковнй.

Повѣтъ Сокаль; почта Белзъ.

4. Ванѡвъ, (Waniów.) Церк. дер. св. Димитр. Муч. созд. 1860.

Визита кан. въ р. 1876 черезъ Еп. Ступницкого.

Патронъ: П. Т. Германъ Мѣнтеръ.

Пар. Пр. Клим. Пелеховичъ, р. 1821, рук. 1849, к. п. 1861, ж.

Сопом. Пр. Іосифъ Пелеховичъ, р. 1870, рук. 1896, ж.

Въ матерн. съ м. Грабина, Задвѡрне и Мельница ч. д. 540

— дочерн. Глухѡвъ, ѡтд. ѡтъ мат. 1 км. Церк. дер. Р. П. Б. 328

— — Гора, ѡтд. 3 км. Церк. дер. Усп. Пр. Бог. ч. д. 306

Всего 1174

Латинникѡвъ въ Ваневѣ 30, въ Глуховѣ 20, жидѡвъ въ Ваневѣ 20, въ Глуховѣ 15, въ Горѣ 8 душъ.

Вѣнованье: въ Ваневѣ поля 19 мр., въ Глух. 10 мр. въ Гор. 52 мр., дровъ 17 сѣг. Додатокъ зъ касы 362 зл. 6 кр., податку 61 зл. 64 кр.

Въ Ваневѣ школа филияльна, въ Глуховѣ етатова. Платня дяка въ Ваневѣ и Глуховѣ по 20 зл.

Повѣтъ Сокаль; почта Белзъ.

5. Добрачинъ, (Dobraczyn.) Церк. мур. В. Ч. К. создана 1880 бл. 1881. Визита кан. въ 1876 черезъ Еп. Ступницкого. Патронъ: П. Т. Володимиръ гр. Дѣдушицкій. Пар. Пр. Александеръ Ляврецкій, р. 1838, рук. 1863, кан. пост. 1868, вд.

Число душъ 989

Латинникѡвъ 23, жидѡвъ 6 родинъ.

Вѣнованье: поля и сѣножатей разомъ 45 мр. 1487 сяж., пасовиско разомъ съ громадою. Додатокъ зъ касы 299 зл. 80 кр. и 4 дукаты одъ обшару дворского на 4 Службы Божіи, податку 56 зл. 60 кр.

Школа надетатова выклад. языкъ рускій. Дяка оплачуе громада по горцеви жита, по два хлѣбы отъ нумера дому и доходы церковнй.

Въ Добрачинѣ находится ся дѡмъ убогихъ для 4 особъ фундаціи Юстины Лятинекъ.

Повѣтъ Сокаль; почта Крыстынопѡль.

6. Жабче Муроване, (Żabcze mурowane.) Церк. дер. Воздв. Ч. Креста, созд. 1875, благ. 1876. Визита кан. въ р. 1876 черезъ Еп. Ступницкого.

Патронъ: П. Т. гр. Станиславъ Висьневскій.

Пар. Пр. Михаилъ Новосядловскій, р. 1827, рук. 1855, вд.

Число душъ 634

Въ мѣстцевости Безеєвъ ч. д. 360

Чужихъ 30

Всего 1024

Латинникѡвъ 140 душъ, жидѡвъ 40 душъ.

Вѣнованье: 30½ мр. пасовиско вепѡльне зъ громадою. Додатокъ зъ касы 410 зл. 79 кр., податку 47 зл. 28 кр.

Школа етатова въ Жабчи и Безеєвъ. Языкъ выкладовый рускій. Дяка оплачуе громада, рѡчно 6 корцѣ збѡжа и 5 зл. грѡшми.

Повѣтъ Сокаль; почта Острѡвъ к. Сокаля.

7. Жужель, (Żużel.) Церк. дер. Воскр. Господня, созд. и благ. 1871. Визита канон. въ р. 1876 черезъ Еп. І. Ступницкого. Патронъ: П. Т. Юлія Ковнацка.

Пар. Прч. Кирилъ Сѣлецкій, отл. одеж. крыл., р. 1835, рук. 1860, ж. я. в.

Въ матер. ч. д. 1067

— дочери. Цеблѡвъ, ѡтд. отъ матерн. 2 км. Церк. дер.

Сс. Космы и Дам. ч. д. 865

Всего 1932

Латинникѡвъ въ Жужели 96, въ Цебловѣ 5. Жидѡвъ въ Жужели 3, въ Цебловѣ 10.

Вънованье: въ Жужелю поля орн. 18 мр. 1511 саж., лукъ 26 мр. 812 сж., въ Цебловѣ поля орн. 37 мр. 1528 сж., лукъ 12 мр. 1383 сж. Дод. зъ касы 234 зл. 80 кр. под. 163 зл. 58 кр.

Школа въ Жужели 4-клясова етатова, въ Цебловѣ 3-кляс. такожъ етатова, зъ выкладовымъ языкомъ рускимъ. Дяка въ одномъ и въ другомъ селѣ оплачуе громада. На кладбици въ Жужели каплица Богослужевна зъ твердого матеріалу.

Повѣтъ Сокаль; почта Белзъ.

8. Завишень, (Zawiszeń.) Церк. мур. Рожд. Пр. Богор. созд. и благ. р. 1882, метрики ѡтъ р. 1741. Визита канон. въ р. 1876 черезъ Еп. І. Ступницкого.

Патронъ: П. Т. Володимиръ гр. Дѣдушицкій.

Пар. Прч. Антоній Тустановскій, Юв. отл. одеж. крыл., р. 1816, рук. 1843, к. п. 1848, Юв. ж.

Сопомочникъ необсаджений.

Число душъ 891

Латинникѡвъ 25 душъ, жидѡвъ 40 душъ.

Вънованье церкви: поля 11 мр. 1114 сж. и облигація на 100 зл. Вънованье парохін: поля 89 мр. 607 саж. дровъ 13 сят. метр. 4 фѣры хворосту, 2 коны колѡвъ. Додат. зъ касы 88 зл. 5 кр. податку 107 зл.

Школа надетатова языкъ выкл. рускій. Дякъ побирае зъ скарбоны 10 зл., зъ громады 6 корцѣ збѡжа а доходы церковий.

Повѣтъ и почта Сокаль.

9. Корчминъ, (Korczmín.) Церк. дер. Богоявленія Госп. Визита канонична въ р. 1876 черезъ Еп. I. Ступницкого.

Патронъ . П. Т. Фелиція Серватовска.

Пар. Пр. Іоаннь Черевко, р. 1843, рук. 1873, ж.

Въ матерн. ч. д. 980

— дочерн. Щевница, ѳтд. 4 км. Церк. дер. Усп. Пр. Б. ч. д. 360

— дочер. Махнѳвокъ ѳтд. 1½ км. Церк. дер. св. Мих. Арх. ч. д. 430

Всего 1720

Латинникѳвъ 80 душъ. Жидѳвъ 28 душъ.

Вънованье: въ Корчм. всего орн. поля и лукъ 59 мр. 1351 саж., въ Махнѳвку орн. поля и лукъ 38 мр. 260 саж., въ Щевници орн. поля и лукъ 27 мр. 1454 саж. парохъ побирае 16½ метр. саяг. дер. бук. на ональ, а въ Щевници скѳпщ. 9 кѳпъ и 15 сноп. жита. Податку 121 зл. 80 кр. Доплата до касы 5 зл. 3 кр.

Школа стат. въ Корчминѳ и въ Махнѳвку. Въ Щевници учитъ дякъ, школа не сист. При каждой церкви есть дякъ и побирае по кѳлька корцѳ збѳжа и частку изъ требѳвъ церковныхъ.

Въ Корчминѳ за есломъ, стоитъ побудована старинна Богослужебна каплица.

Повѳтъ Рава руска; почта Корчѳвъ.

10. Крыстынопѳль, (Krystynopol.) Церк. мур. св. В. М. Г. созд 1765 и освящ: Еп. Максимилянѳмъ Рылломъ. Визита канонична въ р. 1876 черезъ Еписк. I. Ступницкого.

Патропъ: П. Т. Станиславъ гр. Висьпевскій.

Завѳд. Пр. О. Венедиктъ Володимиръ Скоробогатый Ч. С. В. В. р. 1867 рук. 1891.

Въ матерн. съ Новымъ Дворомъ, ч. д. 1718

Слугъ и чужосторонныхъ, ч. д. 124

Въ дочери. Ключѳвъ, ѳтд. отъ матерн. 3 км. Церк. дер.

Прест. св. Іоанна Бог. созд. и бл. около 1757, ч. д. 575

— дочерн. Пархачъ, ѳтд. отъ матерн. 8 км., Церк. дер.

св. Василія Вил. соз. и благ. 1670 ч. д. 2384

— дочерн. Городыще, ѳтд. 14 км. Церк. дер. Усп. Пр.

Богор. ч. д. 231

Всего 5032

Латинникѡвъ въ Крест. 805, въ Ключовѣ 1, въ Пархачи 115, жидѡвъ въ Крест. 2680, въ Ключовѣ 8, въ Пархачи 28 душъ.

Вѣнованье: поля 80 мр., сѣнож. 47 мр.

Школа етатова двуклясова въ Крестин. въ Новѡмъ дворѣ етатова однокляс., въ Ключовѣ етат. однокляс., въ Пархачи етат. трикляс., въ Городищи Василянска парохіянна. Въ послѣднихъ трехъ мѣсцевостяхъ выкл. языкъ рускій. Платня дяка въ Крыстыноц. 62 зл., въ Ключовѣ 5 зл., въ Пархачи 42 зл., въ Городищи Василян. 14 зл.

Въ Городищи були муж. и женъ. Василянскій монастырѣ основанъ передъ 1590 р.

Повѣтъ Сокаль; почта въ мѣстци.

11. Куличкѡвъ, (Kuliczków.) Церк. дер. св. Параск. Муч. Визита канон. въ р. 1876 черезъ Еп. І. Ступницкого.

Патронъ: Наслѣдники Владислава Осмолевского.

Пар. Прч. Алексей Брунецъ, р. 1855, рук. 1884, ж.

Число душъ 498

Латинникѡвъ 34, жидѡвъ 28 душъ.

Вѣнованье: поля 23 мр., сѣнож. 77 мр., пасовиска 10 мр. дровъ мягк. 10 сѣг. Додатокъ зъ касы 433 зл. 82 кр., податку 30 зл. 48 кр.

Школа системизована, выкл. языкъ рускій. Платня дяка 35 зл. и доходы зъ церкви.

Повѣтъ Сокаль; почта Белзъ.

12. Осердѡвъ, (Oserdów.) Церк. дер. св. Георгія В. М. Визита кан. въ р. 1876 черезъ Еп. І. Ступницкого.

Патрона право почивае.

Пар. Пр. Маеѡи Дмоховскій, юбил. выслуж. деканъ Белскій, отл. одж. крыл., р. 1808, рук. 1837. вд.

Соном. Пр. Михаилъ Пирожокъ, р. 1868, рук. 1894. ж.

Въ матерн. ч. д. 474

— дочерн. Хлопятынъ, ѡтд. отъ матерн. 2 км. Церк. дер.

Сош. св. Духа ч. д. 337

— дочерн. Перемыслѡвъ, ѡтд. отъ матерн. 3 км. Церк.

Рожд. Пр. Богор. ч. д. 490

Всего 1301

Въ Осердовѣ латинникѣвъ душъ 6, жидѣвъ 5 родинъ, въ Хлопятинѣ латинникѣвъ душъ 10, жидѣвъ 3 родинъ, въ Перемисловѣ латинникѣвъ душъ 30, жидѣвъ 1 родина.

Вѣнованье: въ Осердовѣ поля 15 мр., пасовиско съ громадою, въ Хлоп. 27 мр., въ Перем. 12 мр. поля. Додатокъ зъ касы 298 зл. 11 кр. податку 84 зл. 42 кр.

Школа етатова 1 клясова въ Осердовѣ, въ Хлопятинѣ и въ Перемисловѣ фліяльній, выкладовой языкъ рускій въ всѣхъ 3 селахъ. 3 дякѣвъ удержують громады.

Повѣтъ Сокаль, почта Белзь.

13. Реклинецъ, (Rekliniec.) Церк. дер. Пресв. Тройцы, созд. и благ. 1844. Визита канон. въ р. 1876 черезъ Еп. І. Ступницкого.

Патронъ: П. Т. Мѣчиславъ Левандовскій.

Пар. Прч. Маоей Цѣпановскій, р. 1834, рук. 1863, ж.

Въ матерн. ч. д. 1236

— дочерн. Стремѣнь, ѡтд. отъ матерн. 4 км. Церк. дер.

св. Покровы ч. д. 274

Всего 1510

Латинникѣвъ 46. Жидѣвъ 24 душъ.

Вѣнованье: поля 191 мр., 110 сж. Додатокъ зъ касы 353 зл. 99 кр., податку 81 зл.

Платня дяка 34 зл.

Повѣтъ Жолкѣвъ; почта Мосты великіи.

14. Себечѣвъ, (Sebeczów.) Церк. дер. Вознесенія Господ. созд. и благ. 1761, реставрована 1881. Визита кан. въ р. 1876 черезъ Еп. І. Ступницкого.

Патронъ: П. Т. Станиславъ гр. Плятеръ Зиберкъ.

Пар. Пр. Володимиръ Ковальскій, р. 1863, рук. 1889, ж. п. в.

Въ матерн. ч. д. 901

— дочерн. Вербѣжь, ѡтд. отъ матерн. 3 км. Церк. дер.

св. Николая Чуд. ч. д. 593

— присѣдку Пивовщина, ч. д. 307

— — Русинъ, ѡтд. отъ матерн. 8 км. Церк. дер. св.

Ап. и Ев. Луки созд. 1884 285

— мѣстц. Лецкѣвъ, ѡтд. отъ матерн. 4 км. ч. д. 369

Всего 2455

Латинникѡвъ въ Себеч. 179, въ Верб. 26, въ Пивов. 84, въ Рус. 189, въ Лещковѣ 227 душъ. Жидѡвъ въ Себечовѣ 4 родины, въ Пивовщинѣ 2 родины, 2 акатолики; въ Лещковѣ 2 родины, въ Вербѣжи 4 родины, въ Русини 3 родины.

Вѣнованье: въ Себеч. поля 15 мр. 1536 саж., лукъ 5 мр. 843 саж., въ Верб. 26 мр. 555 сж. поля; луки 1 мр. 1500 сж. въ Рус. 15 мр. 902 сж. поля и луки 1 мр. 1417 сж. Скѡп. зъ Пивовщины 5 кѡпъ 52 снопѡвъ жита мае бутѣ, а есть 3 кѡпъ. Чистый доходъ 210 зл. 99 кр. Дод. зъ касы 356 зл. 05 кр.; податку 104 зл.

Школа: въ Себечевѣ етат. 2 кляс., въ Вербѣжи етат., въ Лещковѣ етат.; а въ Русинѣ народ. Дякъ удержуе ся зъ доходѡвъ церковныхъ.

Повѣтъ Сокаль; почта Острѡвъ к. Сокаля.

15. Сѣлецъ Белскій, (Sielęc bełski.) Церк. дер. Собор. Пр. Бог. созд. и благос. 1762. Визита кан. въ р. 1876 черезъ Еп. Іоанна Ступницкого.

Патронъ: П. Т. Валерія Мадейска.

Пар. Прч. Василіи Чернецкій, р. 1837, рук. 1862, ж. я. в.

Въ матерн. ч. д.	2664
— присѣл. Гута Сѣлецка, Завонье	11
	<hr/>
	Всего 2675

Латинникѡвъ 40 душъ, жидѡвъ 12 родинъ.

Вѣнованье: 39 мр. поля, 96 мр. 1109 саж., сѣнож. и пашовис., 18 саж. дровъ, свободне мливо и рыболоство. Додатокъ зъ касы 341 зл. 10 кр. Податокъ 47 зл. 10 кр.

Школа статова 2 клясова языкъ выклад. рускій. Платня дяка рѣчно сталыхъ 40 зл. и доходы при услугахъ церков.

При церкви есть мурована каплица Богослужевва создана 1861 р.

Повѣтъ Сокаль; почта Крыстынопѡль.

16. Шмиткѡвъ, (Szmitków.) Церк. дер. Покр. Пр. Богор. созд. 1755 освящ. 1763 р. черезъ Еп. Рылла. Визита кан. р. 1876 черезъ Еп. Ступницкого.

Патронъ: П. С. Станиславъ гр. Плятеръ Зиберкъ.

Пар. Пр. Ромуальдъ Мосъевичъ, р. 1842, рук. 1867, кан. пост. 1878, ж.

Въ метерн. ч. д.	386
— дочерн. Савчинъ, Церк. Усп. Пр. Б. побудована 1848	
р. ѡтд. отъ матер. 2 км. ч. д.	529
— присѣлку Мошкѡвъ 530, Боянпчи 318, Гатовичи 248	1116
	Всего 2016

Латинникѡвъ 178 душъ, жидѡвъ 14 душъ, акатол. 5.

Вѣнованье: поля и лукъ въ Шмитк. 28 мр. въ Сав. 33 мр. Додат. зъ касы 250 зл. 4 кр. податку 65 зл. 95 кр.

Школа въ Шмитковѣ етат. 2 клясова, въ Бояничяхъ и въ Гатовичахъ одноклясова выкл. языкъ рускій. Платня дяка по горц. збѡжа ѡтъ господаря и доходы церковнїи.

Въ Гатовичохъ и въ Шмитковѣ суть Богослужебнїи капищѣ.

Повѣтъ Сокаль; почта Острѡвъ коло Сокаля.

Всѣхъ душъ рускихъ въ деканатѣ Белскѡмъ 29.602

III. Деканатъ Бирчаньскій.

Деканъ: Прч. Александръ Желехѡвскій, I. орд. шк. ком. ордин. отпоруч. до Рады шк. окруж. въ Березовѣ, орд. ком. для справъ сервит., отл. одеж. крыл., парохъ въ Лубной.

I. М. Деканъ: Прч. Антоній Копыстянскій, II. орд. шкѡль. комисарь, отл. одеж. крыл., парохъ въ Лигѣ.

II. М. Деканъ: Прч. Юаннъ Вѣрецкій, отл. одеж. крыл., парохъ въ Рускѡмъ Селѣ.

I. Бахуръ, (Bachórz.) Церк. мур. Рожд. Пр. Богор. созд. 1846. отновлена и бл. 1893. Визита кан. въ р. 1836 черезъ Еп. Сигурского.

Патронъ: П. Т. Здиславъ Скриньскій.

Цар. Пр. Іосифъ Машакъ, р. 1849, рук. 1880, кан. пост. 1884.

Въ матерн. съ мѣстц. Ходорѡвка, Ластѡвка, Коштова, Липникъ
Гарта, Шкляры, ч. д. 1146

— дочерн. Дынѡвъ. ѡтд. отъ матерн. 6 км. Церк. дер. св.

Вел. Муч. Георгія с. 1844 съ мѣст. Передмѣстье Ды-
новске, Игіоза и Уляница, ч. д. 244

Всего 1396

Латинникѡвъ 1260 душъ. Въ обемъ парохіи Бахуря есть 8 латинскихъ священникѡвъ.

Вѣнованье: 33 мр. поля, въ дочерн. Дыновѣ 10 мр. поля, 14 сѣг. дровъ твер. и 3 сѣг. мяг., чистый доходъ зъ грунту 108 зл. за выкупъ мешного 42 зл. Додатокъ зъ касы 378 зл. 41 кр., податку 40 зл. 20 кр.

Школы въ Дыновѣ 6-клясова, въ Бахури, Ляскѡвцѣ етат. въ Коштовѣ. Дякъ служитъ за доходы и має 5 корцей осыпу.

Повѣтъ Березѡвъ; почта Дынѡвъ.

2. Березка, (Brzóska.) Церк. дер. св. О. Николая Чуд. Визита канон. въ р. 1836 черезъ Еп. Снѣгурского.

Патрона право почивае.

Цар. Пр. Михаилъ Гандякъ, Членъ Института: „Народный Домъ,“ р. 1855, рук. 1881, вд.

Въ матерн. ч. д. 998

— дочерн. Сѡвчина, ѡтд. отъ матерн. 3½ км. Церк. Во-
веденія Пр. Бог. въ Храмъ въ р. 1879 мур. а 1880

поблагословлена ч. д. 795

— присѣлку Гута Березка и Ясениця Сѡвчиньска ч. д. 95

Всего 1888

Латинникѡвъ въ Березцѣ нѣтъ, въ Сѡвчинѣ 50 душъ, жи-
дѡвъ 30 душъ.

Вѣнованье: въ Березцѣ орн. поля 14 мр., лукъ и неу-
житкѡвъ 7 мр. 1055 сѣж., въ Сѡвчинѣ 28 мр. поля, лукъ и
пасовиска 8 мр. 986 сж. Чистый доходъ зъ всего поля 42 зл.

15 кр. Додатокъ зъ касы 487 зл. 85 кр., податку 17 зл. 32¹/₂ кр.

Школа въ Березцѣ и въ Сѣвчинѣ етатова съ рускимъ языкомъ выкладовымъ. Дякъ служитъ лишь за доходы церковныя.

Повѣтъ Добромиль; почта Бирча.

3. Бирча, (Birza.) Церк. дер. Собора Пр. Богородицы. Визита канон. въ р. 1836 черезъ Еп. Снѣгурского.

Патронъ . П. Т. Наслѣдники Иннокентія Ковальского.

Пар. Прч. Игнатій Івоздовичъ, отл. одеж. крыл., р. 1838, рук. 1866, ж.

Въ матерн. ч. д.	386
— дочерн. Стара Бирча, ѳтд. ¹ / ₂ км. Церк. дер. св. Савы	513
— — Воля коронецка, ѳтд. 4 км. Церк. дер. св. Савы благосл. р. 1811, ч. д.	443
— — Рудавка, ѳтд. 6 км. Церк. дер. св. Савы ч. д.	494
— — Котѳвъ, ѳтд. 11 км. Церк. дер. св. Анны, ч. д.	366
— присѣлку Нове село, Коронецъ, Богушѳвка, ч. д.	235
	<hr/>
	Всего 2437

Въ Бирчи латиньска парохія до 3500 душъ, жидѳвъ 700 душъ.

Вѣнованье : въ матерн. поля 12 мр. 766 сж., пасовиска 10 мр. 549 сж., въ дочерн. Стара Бирча поля 28 мр. 170 сж., пасовиска 5 мр. 1280 сж., въ дочерн. Рудавка поля орн. 15 мр. 637 сж., луки 8 мр. 1195 сж., пасовиска 13 мр. 1142 сж., 78 фѣръ дровъ, въ Воли коронецкои поля 2 мр. 1352 сж., лукъ 1 мр. 200 сж., пасов. 15 мр. 368 сж. Чистый доходъ 104 зл. 72 кр. Додатокъ зъ касы 395 зл. 28 кр., податку 33 зл. 13 кр.

Школа въ Бирчи етатова. Дякъ має 24 зл. рѳчно и доходъ зъ церкви.

Повѣтъ Добромиль; почта въ мѣстци.

4. Глудно, (Hudno.) Церк. Пр. Мат. Параск. муруе ся. Визита кан. въ р. 1836 черезъ Еп. Снѣгурского.

Патронъ : П. Т. Кляра Бобчиньска.

Пар. Пр. Іоаннъ Жарскій, р. 1860, рук. 1883, к. п. 1888. ж.

Въ матерн. ч. д.	1252
— дочерн. Вара ѳтд. отъ матерн. 11 км. Церк. дер. Ч. Креста созд. 1889 ч. д.	313
— мѣстц. Гольцева, Весела, Нѳздрецъ съ Каролѳвкою и Барычь, ч. д.	6
	<hr/>
Всего	1571

Латинникѳвъ 232 душъ. Жидѳвъ 30 душъ.

Вѳнованье: въ Глуднѳ орн. поля 36 мр. 722 сж., лукъ 4 мр. 532 сж. пасов. 5 мр. 513 сж. корчѳвъ 7 мор. 511 сж. неужиткѳвъ 1337 сж. огорода 478 сж. разомъ 54 мр. 883 сж. а чистый дохѳдъ 50 зл. 21 кр., въ Варѳ орн. поля 20 мр. 1283 сж. лукъ 447 сж. пасов. 1 мр. 1422 сж. лѳса и корчѳвъ 8 мр. 1562 сж., неужиткѳвъ 574 сж., огорода 29 сж. разомъ 31 мр. 1352 сж. а чистый дохѳдъ 49 зл. 33 кр. $\%$ за выкуплене мешне 13 зл. 4 кр. Дод. зъ касы 429 зл. 37 кр. под. 36 зл. 78 кр.

Школа етатова. Дякъ не має платнѳ лише 3 корцѳ жита осипу.

Повѳтъ Березѳвъ; почта Издебки.

5. Глумча, (Hlumcza.) Церк. дер. Собора Пр. Богородицы соз. 1859 благосл. 1863. Визита канон. въ р. 1836 черезъ Ел. Снѳгурского.

Патронъ: П. Т. Адольфъ Рашовекій.

Пар. Пр. Владиславъ Созаньскій, р. 1847, рук. 1873, ж.

Въ матерн. ч. д.	633
— дочерн. Лодина, Церк. дер. Рожд. Пр. Богород., ѳтд. отъ матерн. 3 км. ч. д.	382
— — Мриголодь съ Дубною, Церк. мур, Усп. Пр. Богородицы, ѳтд. отъ матерн. 2 км, ч. д.	111
	<hr/>
Всего	1126

Латинникѳвъ въ Глумчи 8 душъ. Жидѳвъ 23.

Вѳнованье: въ Глумчи орн. поля 27 мор. лукъ 3 мр., въ Лодинѳ орн. поля 38 мр., огорода 2 мр., въ Мриголодь орн. поля 6 мр. разомъ 68 мр. Чистый дохѳдъ зъ грунту 89 зл. 33 кр., 18 $\frac{1}{2}$ сяг. дровъ, отсеотки отъ облигациа 80 зл. Дод. зъ касы 345 зл. 84 кр., податокъ 31 зл. 58 кр.

Школа въ Глумчи, Лодинѳ и Мриголодь етатова. Платня дяка 45 зл. и 1 кор. збѳжа.

Повѳтъ Сянѳкъ: почта Мриголодь.

6. Добра Шляхоцна, (Dobra Szlachecka.) Церк. дер. Воздвиж. Ч. Креста, созд. 1879, благосл. въ р. 1880. Визита кан. въ р. 1836 черезъ Еп. Снѣгурского.

Патронъ: П. Т. Шляхоцка громада.

Завѣдатель Пр. Юсифъ Шандровскій р. 1867, рук. 1893, ж.

Число душъ 1489

Латинникѡвъ 190 душъ. Жидѡвъ 66 душъ.

Вѣнованье: поля 15 мр. сѣнож. 3 мр. берегѡвъ и ялѡвцю 2 мор. 12 сяг. дровъ. Чистый доходъ 33 зл. податокъ 12 зл. Дод. зъ касы 407 зл. 96 кр. подат. 15 зл. % отъ облигацій 50 зл.

Школа етатова съ выкладовымъ языкомъ рускимъ. Платня дяка 48 зл. и доходы церковнѣй.

Повѣтъ Добромиль; почта Мриголодь.

7. Дубецко, (Dubiesko.) Церк. дер. Возд. Ч. Креста с. 1774 отнов. и благосл. р. 1879. Визита кан. въ р. 1836 черезъ Еп. Снѣгурского.

Патронъ: П. Т. Станиславъ гр. Конарскій.

Пар. Пр. Романъ Прислопскій, р. 1866, рук. 1891, ж.

Въ матерн. ч. д. 146

— присѣлку Предмѣстье 295, Нѣнадова 70, Гутиско 8, Сливница 54, Дрогобичка 40, Бахурець 319 (до года 1791 существовала тутъ Церковь Собора св. Іоанна Предтечи, тогоже г. згорѣла,) ч. д. 736

Слуги и чужостороннѣй 105

Всего 987

Латинникѡвъ 6000, акат. 2, жидѡвъ 7000.

Вѣнованье: 61 мр. орн. поля, 4 мр. сѣнож., чистый доходъ выносить 208 зл. 79 кр. Дод. зъ касы 297 зл. 26 кр., за выкупъ проскурного 38 зл. 29 кр., дерева 16 сяг. податку 79 зл. 81 кр.

Школа двуклясова етатова. Платня дяка въ Дубецку 25 зл. и доходы церковнѣй.

Повѣтъ Перемышль, почта въ мѣстци.

8. Издебки, (Izdebki.) Церк. дер. Полож. Рызы Пр. Богородицы отновлена и благословл. р. 1890. Визита кан. въ р. 1836 черезъ Еп. Снѣгурского.

Патронъ: П. Т. Генрика зъ гр. Буковскихъ Закличина.

Пар. Прч. Владыславъ Калужняцкій, отл. одеж. крыл., р. 1834, рук. 1863, ж.

Въ матерн. ч. д.	935
— дочерн. Обарымъ, ѳтд. отъ матерн. 5 км. Церк. дер. Преобр. Исуса Христа, создана 1828, ч. д.	30
— мѣстц. Выдрна 182, Невѣстка 181, Яблонка 10 ч. д.	373
— — Березовъ, Пересѣтници, Старой веси, Домарадзи и близидмъ ч. д.	20
	<hr/> Всего 1358

Латиннитѳвъ 1800 душъ, жидѳвъ 60 душъ.

Вѣнованье: въ Издебкахъ орн. поля 50 мр., сѣнож. 7 мр. пасовиска 14 мр., лѣса 3 мр. 996 сѣж., огороду и неужитку 1 мр. 760 сѣж. разомъ 75 мр. 277 сѣж. Чистый доходъ 77 зл. 17 кр., въ Обарымъ поля 25 мр., сѣнож. 4 мр., пасов. 3 мр. 905 сѣж., лѣса 3 мр. 7 сѣж., разомъ 36 мр. 1217 сѣж., чистый доходъ 41 зл. 14 кр. $\frac{1}{10}$ зъ облигацій 50 зл. Додат. зъ касы 346 зл. 47 кр., податку 42 зл. 50 кр.

Школа етатова о 2 учителяхъ.

Платня дяка 30 зл. и доходы церковнїи.

Повѣтъ Березѳвъ; почта въ мѣстци.

9. Искань, (Iskań.) Церк. дер. Усп. Пр. Богородицы созд. 1728.

Визита кан. въ р. 1836 черезъ Еп. Сибгурского,

Патронъ; П. Т. Гедвига зъ Зеленскихъ Даровска.

Пар. Пр. Иоаннъ Сабарай, р. 1867, рук. 1891, ж.

Въ матерн. ч. д.	795
— присѣлку Тарнавка, ч. д.	25
	<hr/> Всего 820

Латинникѳвъ въ Искани и Тарнавцѣ 180 душъ, акатолик. въ Тарнавцѣ 6 душъ, жидѳвъ въ Исканъ и Тарнавцѣ 28 душъ.

Вѣнованье: орн. поля 39 мр. 42 сѣж., 4 мр. сѣножат., пасовиска 4 мр. 1316 сѣж., неужиткѳвъ 2 мр. 1094 сѣж., поля разомъ 50 мр. 912 сѣж., 14 сѣж. дровъ, 10 кѳдцъ скѳпц. Чистый доходъ 104 зл. 72 кр. $\frac{1}{10}$ отъ облигацій 8 зл. 20 кр. Додатокъ зъ касы 379 зл. 99 кр., податку 38 зл. 91 кр.

Школы нема. Платня дяка 30 зл. и доходы зъ церкви.

Повѣтъ Черемышль; почта Дубецко.

Ю. Коньске, (Końskie.) Церк. дер. созд. 1832. Преоб. Инс. Хр.
 Визита кан. въ р. 1836 черезъ Еп. Сѣвгурского.
 Патронъ: П. Т. Альфонсъ de Ейхбургъ Райценштайнъ.
 Пар. Пр. Григорій Пержило, р. 1860, рук. 1888, к. п. 1895, ж.
 Въ матерн. т. д. 769
 — дочерн. Витрилѡвъ, Церк. дер. св. Арх. Мих. с. 1813 323
 — — Кривоѡ, Церк. дер. Уси. Пр. Богор. ч. д. 223
 — — Кремьяна, Церк. дер. Воведенія Пр. Богор. ч. д. 36
 — мѣстц. Темешѡвъ, Дыдня и Воля Дыднянска, ч. д. 25

 Всего 1376

Латинникѡвъ въ Коньскѡмъ 32, въ Вѣтриловѣ 420, въ Кривѡмъ 380, въ Кремьяной 483, жидѡвъ 48.

Вѣпованье: въ Коньскѡмъ орн. поля 25 мр. 1459 сѣж., лукъ 1 мр. 1401 сѣж., пасов. 2 мр. 267 сѣж., лѣса 2 мр. 698 сѣж., огорода 690 сѣж., въ Вѣтрил. поля 24 мр. 547 сѣж., луки 1 мр. 1543 сѣж., пасовиска 4 мр. 179 сѣж., лѣса 1 мр. 591 сѣж., въ Кривѡмъ орн. поля 28 мр. 918 сѣж., луки 1 мр. 775 сѣж., пасовиска 3 мр. 944 сѣж., огорода 44 сѣж., въ Кремьян. орн. поля 12 мр. 1423 сѣж., пасовиска 3 мр. 300 сѣж., огорода 241 сѣж., разомъ поля 91 мр. 1147 сѣж., лукъ 5 мр. 519 сѣж., пасовиска 12 мр. 1590 сѣж., лѣса 3 мр. 1389 сѣж., огорода 976 сѣж. Чистый доходъ обчисленъ на 157 зл. 17 кр., 18 сѣг. дровъ буков. и букъ грубости 2½ лѡктя на потребности господарскій, $\frac{1}{10}$ отъ цѣнныхъ паперѡвъ 83 зл. Додатокъ зъ касы 293 зл., податку 56 зл. 47 кр.

Школа статова въ Коньскѡмъ, въ Витрилѡвѣ, Кривѡмъ, Кремьяной и Темешѡвѣ. Платня дяка съ дочерними церквами 17 зл., 5 корцей ѡвса, 1½ корн. жита и доходы церковнй.

Повѣтъ Берсѡвъ; почта Мриголодъ.

II. Липа, (Lipa.) Церк. дер. Вел. Муч. Параск. созд. 1843. Визита кан. въ р. 1836 черезъ Еп. Сѣвгурского.
 Патронъ: П. Т. Наслѣдники Маріи Зарембовои.
 Пар. Прч. Антоній Кошытинскій, р. 1845, рук. 1869, ж. я. в.
 Въ матерн. ч. д. 1231
 — дочерн. Брежавѣ, ѡтд. отъ матерн. 6 км. Церк. дер. св. Арх. Михаила, созд. 1845 ч. д. 1069

Въ дочерн. Малява, ѳтд. отъ матерн. 3 км. Церк. дер. св.	
Теодозія Печерского, возд. 1760, ч. д.	533
— мѣстцевости Добрянць, ч. д.	294
	<hr/>
	Всего 3127

Латинникѳвъ до 500. Жидѳвъ до 50 душъ.

Вѣнованье: въ Липѣ поля 80 мор. 54 сж. съ доходомъ 40 зл. 40 кр., въ Брежавѣ поля 27 морг. 1551 сж. съ доходомъ 20 зл. 79 кр., въ Малявѣ поля 31 мор. 300 сж. съ доход. 40 зл. 43 кр., въ Добрянць поля 4 мор. 488 сж. съ доход. 2 зл. 36 кр. ренты за скѳи. 95 зл. 95 кр., 11 сяг. дровъ. Додат. зъ касы 340 зл. 89 кр., под. 37 зл. 62 кр.

Школа етатова въ Липѣ, Малявѣ и Брежавѣ. Дякъ побирае 6 зл., 13 корцѣ вѳвса, и доходы зъ церкви.

Повѣтъ Добромиль; почта Липа (въ Галициѳ).

12. Лубна, (Lubna.) Церк. мур. св. Онуфрїя созд. 1800, Визита кан. въ р. 1836 черезъ Еп. Снѣгуского.	
Патронъ: П. Т. Дрѣ Генрикѣ Лѣць.	
Нар. Прч. Александерѣ Желехѳвскїѳ, р. 1821, рук. 1849, вд. я. в.	
Въ матерн. ч. д.	1272
— мѣстц. Казимирѳвка, Футома, Блакова ч. д.	14
	<hr/>
	Всего 1286

Латиньска нар. и костель въ мѣстци ч. д. 1018, жидѳвъ 48.

Вѣнованье: орного поля 90 мор. 1253 сяж. зъ того доходѣ 61 зл. 19 кр., лукъ. сѣнож. 9 мор. 290 сяж. зъ того доходѣ 20 зл. 94 кр., огорода 1 мор. 867 сяж. зъ того доходѣ 3 зл. 6 кр. пасовиеска 23 морг. 776 сж. зъ того доходѣ 4 зл. 3 кр. лѣса на ерек. грунт. 15 морг. 168 сяж. зъ того доходѣ 13 зл. 35 кр., лѣса еквивалентъ за дерево на опаленье и потребности господарс. 57 мор. 1558 сяж. доходѣ почислено 69 зл. 10 кр. неужиткѳвъ 170 сяж. всего разомъ 197 мор. 1553 сяж. 137 зл. 59 кр., за выкупъ скѳищ. и мешн. $\%$ отъ цѣнныхъ ефект. 36 зл. 53 кр., на удержанїе потребѣ при отпращиванью Богослуженя дае громада руска ежегодно 33 зл., а коляторѣ 3 зл., всего 36 зл. Додатокъ зъ касы 383 зл. 73 кр., подат. 50 зл. 28 кр.

Школа етатова съ языкомъ выкладовымъ рускимъ. Платня дяка доходы церковній.

Повѣтъ Березѳвъ ; почта Дынѳвъ.

13. Павлокома, (Pawlokoма.) Церк. мур. Покр. Пр. Богородицы созд. 1797, обновлена 1879. Визита кан. въ р. 1836 черезъ Еп. Снѣгурского.

Патронъ : П. Т. Северинъ Скриньскій.

Пар. Пр. Иоаннъ Городецкій, р. 1866, рук. 1892, к. п. 1897, ж. Въ матери. съ мѣст. Сѣльница, Барткѳвка и Дылягова ч. д. 927 Латинникѳвъ 157. Жидѳвъ нема.

Вѣнованье : всего поля 29 мор. 1136 сж. отсотки отъ цѣнныхъ ефект. 28 зл. 83 кр. Чистый дохѳдъ 79 зл. 25 кр. Дод. зъ касы 436 зл. 89 кр., подат. 30 зл. 23 кр. и эквивал. 1 зл. 31 кр.

Школа етатова съ рускимъ языкомъ выкладовымъ. Платня дяка $\frac{1}{2}$ морга поля, доходы церковвій и по горцеви збѣжа отъ номеру дому.

Повѣтъ Березѳвъ ; почта Дынѳвъ.

14. Пяткова Руска, (Piątkowa ruska.) Церк. дер. св. Вел. Муч. Димитрія, создана 1732, отновлена и благ. 1881. Визита кан. въ р. 1836 черезъ Еп. Снѣгурского.

Патронъ : П. Т. Вильгельмъ Лецфлеръ и Преосвященный Ординаріять руск. Перемышкій.

Завѣд. Пр. Діонизій Гудзьо р. 1863, рук. 1891 ж.

Число душъ 1701

Латинникѳвъ 181. Жидѳвъ 109.

Вѣнованье : всего поля 59 морг. 1522 сж. пасовиско на грунтахъ обшару дворского принадлежачого до Давида Вернерпера на 10 штукъ, вѳвса 28 кѳпъ, хлѣба 148 $\frac{1}{2}$ бохонкѳвъ 9 кѳпъ и 4 яецъ, 18 сяг. дровъ мягкихъ на опаль Дод. зъ касы 408 зл. 99 кр., зъ того податку 11 зл. 95 кр.

Школа етатова съ языкомъ выкладовымъ рускимъ. Платня дяка 105 зл. и доходы церковвій.

Туть существуетъ мурѳвана каплица.

Повѣтъ Добромиль ; почта Бирча.

15. Руске Село, (Ruska wieś.) Цевк. дер. св. Михаила создана

1674 одновлена и благос. 1859. Визита кан. въ р. 1836
черезъ Еп. Снѣгурского.

Патронъ: П. Т. Ядвига гр. Вайсенволфъ.

Пар. Прч. Іоаннъ Бѣрецкій, отл. одеж. кр. р. 1845, рук. 1870 ж.

Въ матерн. ч. д. 663

— мѣст. Полхова 224 Солонне 205, Пѣдбуковина 189 618

Всего 1281

Латинникѡвъ въ матерн. 50 въ присѣл. 57, жидѡвъ 32.

Вѣнованье: орн. поля 27 $\frac{1}{2}$ мр., луки 1 мр., дровъ 16 сѣг.
мягк. Чистый доходъ 89 зл. 25 кр. Додатокъ зъ касы 333 зл.
88 кр., податку 32 зл. 50 кр.

Школа етатова 1 клас. съ языкомъ выкладовымъ рускимъ.

Платня дяка 4 корцѣ збѡжа и доходы церковнѣ.

Повѣтъ Перемышль; почта Дубецко.

16. Селиска, (Siedliska.) Церк. дер. св. Арх. Михаѣла. Визита
канон. въ р. 1836 черезъ Еп. Снѣгурского.

Патронъ: П. Т. Войтѣхъ гр. Старженскій.

Пар. Пр. Антоній Банковскій, р. 1813, рук. 1832, ж. ювиль.

Сопм. Пр. Павелъ Ступницкій, р. 1870, рук. 1897, ж.

Въ матерн. ч. д. 318

— дочерн. Володжъ съ Волею Володзкою. Церк. дер. В.

Ч. К. ѡтд. отъ матерн. 2 км. созд. 1615 . . . 720

— мѣстц. Порубы, Гута, Ясенѡвъ, ч. д. 628

— — Дубрѡвка Старженска 103

Всего 1769

Латинникѡвъ 480, жидѡвъ 60 душъ.

Вѣнованье: въ Селискахъ орн. поля 17 мр. 393 сѣж., въ
Володжу 26 мр. 1408 сѣж., въ Дубрѡвцѣ 8 мр. сѣж. лукъ а па-
совиска нема. Чистый доходъ зъ грунту 114 зл. 33 кр. скѡп-
щины 5 корцѣ, 25 горцѣ жита и 116 хлѣбѡвъ. Додатокъ зъ
касы 397 зл. 62 кр., податку 43 зл. 33 кр. за выкуино дерева
% 18 зл.

Школа етатова однокласова. Платня дяка 6 зл. 6 корцѣ
жита и добровѡльнѣ складки отъ парохіянѣ.

Повѣтъ Березѡвъ; почта Дынѡвъ.

17. Улючь, (Ulucz.) Церк. матер. мур. св. О. Ник. Церк. доч.
дер. В. Г. Визита кан. въ р. 1836 черезъ Еп. Снѣгурского.

Патронъ: П. Т. Марія зъ Малявекихъ Дыдыньска.

Пар. Пр. Петръ Тустановичъ, р. 1849, рук. 1878, к. п. 1886, ж.

Въ матерн. ч. д. 1575

— дочерн. Грушѡвка, ч. д. 309

Всего 1884

Латинникѡвъ 190, жидѡвъ 330 душъ.

Вѣнованье: всего поля 42 мр. 862 сж., лукъ 2 мр. Чистый доходъ 100 зл. 6 кр., 36 копъ жита скѡп. въ снопахъ, 9 сяг. буковыхъ а 9 сяг. яловыхъ дровъ. Додатокъ зъ касы 357 зл. 35 кр., податку 36 зл. 51 кр.

Школа етатова съ рускимъ языкомъ выкладовымъ. Платня дяка 48 зл. и доходы церковнѣи.

Въ Улючи бувъ Василияпекскій монастырь его знесено 1744 р.

Повѣтъ Березѡвъ; почта въ мѣстци.

18 Яблониця Руска, (*Jablonica ruska.*) Самост. Сотруд. Церк. дер. св. Безс. Космы и Даміяна созд. 1691, отн. въ р. 1872. Визита кан. въ р. 1836 черезъ Еп. Снѣгурского.

Сам. Сотр. Пр. Юсифъ отъ Радевичъ Винницкій, р. 1866, рук. 1891, ж.

Число душъ 534

Латинникѡвъ 76, жидѡвъ 28 душъ.

Вѣнованье: орн. поля 17 мр. луки $\frac{1}{2}$ мр. неужиткѡвъ берегѡвъ и корчѡвъ 4 мр. чистый доходъ зъ поля 38 зл. 9 кр. Дод. зъ касы 417 зл. 37 кр., податку 13 зл. 88 кв.

Школы нема. Платня дяка 5 зл. и доходы церковнѣи.

Повѣтъ Березѡвъ; почта Невѣстка.

19. Явѡрникъ Рускій, (*Jawornik ruski.*) Церк. дер. Вел. Муч. Димитрія, созд. р. 1882, благ. 1888. Визита кан. въ р. 1836, черезъ Еп. Снѣгурского.

Патрона право почивае.

Пар. Пр. Григорій Журавецкій, р. 1847, рук. 1872, ж.

Въ матерн. съ Боровицею ч. д. 902

— дочерн. Жогатынь, Церк. св. В. М. Димитрія, ѡтд. 3 км.

созд. 1815, съ присѣл. Працовка, ч. д. 803

Всего 1705

Латинникѡвъ до 900 душъ, а жидѡвъ надъ 100 душъ.

Вѣнованье: всего поля 82 мр. 1262 сж. скѣниц. ѳвса 36 кѣпъ, чистый доходъ 47 зл. Додатокъ зъ касы 454 зл., подат. 17 зл. 49 кр.

Школа етатова въ Яворнику, въ Жогатынѣ филиаль. обѣ съ выклад. языкомъ руск. Платня дяка 48 зл. и доходы церк.

Повѣтъ Добромилъ; почта Улючь.

Всѣхъ душъ рускихъ въ деканатъ Бирчаньскѣмъ 28662

IV. Деканатъ Бѣцкій.

Деканъ: Прч. Діонсѣй Добрянскій, отпоручникъ орд. до ц. к. Рады шкѣл. окр. въ Горлицяхъ, орд. комисарь для справъ сервитутовыхъ, отл. одеж. крыл., парохъ въ Ждынѣ.

М. Деканъ: Прч. Климентій Кошытянскій, орд. шкѣль. комисарь и бібліотекаръ дек., парохъ въ Регетовѣ.

1. Боднарка, (Bodnarka.) Церк. дер. Покр. Пр. Богород. Визита кан. въ р. 1864 черезъ Еп. Полянського.

Патронъ: П. Т. Ванда изъ Добрянскихъ Виттигъ.

Пар. Пр. Іоаншъ Сорокевичъ, р. 1863, рук. 1887, ж.

Число душъ 858

Латинникѣвъ нема, жидѣвъ 8.

Вѣнованье: поля орного 32 мр. 904 ся., лукъ 16 мр. 396 сяж., пасов. 32 мр. 16 сж., 15 сяж. дерева опалового твердого. За выкупно роковины $\frac{1}{10}$ рѣчно 39 зл. 60 кр. Додатокъ зъ касы 411 зл. 25 кр., податку 19 зл. 25 кр.

Примѣч. Въ Америцѣ и Угорницѣ перебуває изъ выказаного ту числа парохіанъ 120 душъ.

Повѣтъ и почта Горлицъ.

2. Бортне, (Bortnie.) Церк. дер. св. Космы и Даміяна, с. 1842. Визита канон. р. 1864 черезъ Еп. Полянського.

Патронъ: П. Т. Францъ гр. Потулицкій.

Пар. Пр. Владиміръ Калужняцкій, р. 1861, рук. 1889. вд.

Въ матерн. ч. д.	857
— дочери. Перегопина, ѳтд. отъ матерн. 4½ км. Церк. дер. св. В. М. Димитрія, созд. 1742, ч. д.	312
— присѣлку Бодаки, ѳтд. отъ матерн. 5 км. ч. д.	105
	<hr/> Всего 1274

Латиншико́въ 1, жидо́въ 43.

Примѣч. Въ Америцѣ и Угорщинѣ перебувае изъ выказаного гу числа парохіянъ 220.

Вѣнованье: Въ Борти. поля 20 мр. 1368 сж., сѣнож. 4 мр. 1510 сж., пасов. 52 мр. 1516 сж., лѣса 10 мр. 340 сж., огорода 860 сж., въ Перег. поля 11 мр. 15 сж., сѣнож. 19 мр. 391 сж., пасовиска 32 мр. 1256 сж., эквивалентъ: 15 мр. лѣса въ Бортномъ; ‰ отъ цѣнныхъ ефекто́въ 27 зл. Додатокъ зъ касы 426 зл. 38 кр., податку 28 зл.

Школа въ Бортномъ статова. Платня дяка кусникъ поля и доходы церковній.

Повѣтъ Горлицъ; почта Бодаки.

3. Выссова, (Wyssowa.) Церк. дер. св. Арх. Мих., созд. 1779, обн. 1874. Визита кан. р. 1864 черезъ Еп. Поляньского. Патронъ: Р. Т. Мѣстніи Громады обряда руского. Пар. Пр. Іоаниъ Русинякъ, р. 1850, рук. 1875, ж.

Въ матерн. ч. д.	896
— дочери. Блехпарка, Церк. мур. св. Космы и Дам. ч. д.	450
— присѣлку Гута Выссовска ч. д.	83
	<hr/> Всего 1413

Латиншико́въ 79, жидо́въ 57.

Вѣнованье: поля орного 58 мр., лукъ 23 мр., лѣса 7 мр., пасовиска 23 мр., чистый дохóдь 117 зл. 37 кр. ‰ отъ цѣнныхъ наперѳовъ 30 зл. Дод. зъ касы 390 зл. 77 кр., под. 42 зл.

Повѣтъ Горлицъ; почта въ мѣстци.

4. Ганчова, (Hanczowa.) Церк. дер. Покр. Пр. Богор. с. 1871, однокл. и благосл. 1889. Визита кан. въ р. 1864 черезъ Еп. Поляньского.

Патронъ: П. Т. громада мѣстцева.

Завѣд. Пр. Симсонъ Чижовичъ, р. 1867, рук. 1895, ж.

Въ матерн. ч. д.	836
— дочери. Рѳвна, ѳтд. 3½ км. Церк. дер. Рожд. П. Б.	385
	<hr/> Всего 1221

Латинникѡвъ 13, жидѡвъ 20.

Вѣнованье: въ Ганч. 720 сж. огороду, 94 мр. 982 сж. поля 30 мр. 119 сж. лукъ, 40 мор. 757 сж. пасовиска, 26 мор. 1528 лѣса, 5 мр. 403 сж. неужитку; въ Ропкахъ 17 мр. поля, 3 мр. 1304 луки, 11 мр. 854 пасовиска, 1 мр. лѣса. Доходъ зъ всего почисленъ 140 зл. За выкупно мешного 28 зл. Додат. зъ касы 376 зл. 15 кр., податку 51 зл. 15 кр.

Школа въ Ганчовой етатова одноклясова. Платня дяка въ Ганчовой 100 зл. а въ Рѡпкахъ 25 зл., побирае такожь въ Рѡздвяннй свята 2 горцѣ вѡвса отъ нумеру.

Повѣтъ Горлицѣ; почта Выссова или Устье руске.

5. Гладышѡвъ, (Hładyszów.) Церк. дер. св. Арх. Мих. Визита кан. въ р. 1864 черезъ Еп. Полянського.

Патронъ: П. Т. Маріанъ Соколовскій.

Пар. Пр. Захарія Барновскій, р. 1857, рук. 1887, ж.

Въ матерн. ч. д.	690
— мѣстцевости Вѣрхня, ч. д.	247
	<hr/>
	Всего 937

Примѣч. Въ Америцѣ и Угорцицѣ перебуває изъ выказаного ту числа парохіянъ 185 душъ.

Вѣнованье: орн. поля 41 мр., сѣнож. 22 мр. пасов. 36 мр. 18 сѣг. дровъ. Дод. зъ касы 410 зл. % отъ обліг. 4 зл.

Платня дяка доходы церковнй.

Повѣтъ Горлицѣ; почта въ мѣстци.

6. Долины, (Dolina). Церк. дер. Рожд. Пр. Богор создана 1821 Визита кан. въ р. 1864 черезъ Еп. Полянського.

Патронъ: П. Т. Наслѣдники Маркила Гроблевского.

Завѣдат. Пр. Даниль Полошиневичъ, р. 1871, рук. 1894, ж.

Въ матерн. съ присѣлк. Надѣздѣ, Шимбаркѣ, Шклярки	373
— мѣсточку Горлицѣ, ч. д.	53
	<hr/>
	Всего 426

Мѣстидѣсть Долины есть составною частію польской громады Шимбаркѣ, где есть 3500 жителей латин. обряда.

Вѣнованье: поля 58 мр. 697 сж., кв. 8 сѣг. дерева 13 корц.

въвса скѣпщины. Додатокъ зъ касы 455 зл. 49 кр., податку 10 зл. 86 кр.

Платня дяка 48 зл. рѣчно и доходы церковнѣй.

Повѣтъ и почта Горлицѣ.

7. Ждыня, (Żdunia.) Церк. дер. Покрова Пр. Богор. созд. 1784.

Визита кан. въ р. 1864 черезъ Еп. Полянського.

Патронъ: П. Т. Маріянъ Соколовскій.

Пар. Прч. Діонизій Добрянскій, отл. одеж. крыл., р. 1825, рук. 1850, вд. я. в.

Въ матерн. ч. д. 762

— дочерн. Конечна ѳтд. отъ матерн. 4 км. Церк. дер. св.

Вас. Вел. созд. 1753 ч. д. 419

— присѣлку Лугъ, ѳтд. отъ матерн. 2 км. ч. д. 300

Всего 1491

Въ Ждынѣ латинник. 16, въ Кон. 6, жидѣвъ въ Ждынѣ 38, въ Конечной 14.

Прпмѣч. Изъ выказаного числа перебуває въ Америцѣ 215 парохіянъ.

Вѣнованье: въ Ждынѣ поля съ лук. и мѣсомъ 96 мр. 563 сж., въ Конеч. 34 мр. 1582 сж., 16 сѣг. дерева, за мешне 75 зл. Додатокъ зъ касы 349 зл. 40 кр., податку 36 зл. 17 кр.

Школа етатова. Платня дяка 40 зл. коляда и дох. церк. На кладбищи еуществуе богослужевна каплица.

Повѣтъ Горлицѣ; почта Гладышѣвъ.

8. Климкѣвка, (Klimkówka.) Церк. дер. Усп. Пр. Бог. созд. 1788

Визита кан. въ р. 1864 черезъ Еп. Полянського.

Патронъ: П. Т. Наслѣдники Дра Юлія Ётца.

Пар. Пр. Юстинъ Константиновичъ, р. 1845, рук. 1871, ж.

Въ матерн. съ присѣлк. Сапдечка ч. д. 385

— дочерн. Лосье, ѳтд. отъ матерн. 3 км. Церк. дер. Рожд.

Пр. Богор. созд. 1800, однов. и благ. 1876 ч. д. 888

Всего 1273

Въ Климкѣвцѣ латинникѣвъ 152, жидѣвъ 96, въ Лосю латинникѣвъ 39, жидѣвъ 190.

Изъ выказаного числа перебуває въ Америцѣ 420 жителей зъ обохъ селъ.

Вѣнованье: въ Клим. поля 26 мр. 1087 сж., въ Лоси 38 мр. 588 сж. и 28 коріцъ ѳвса скѣпщ. 24 сѣг. дровъ и 2 кѣпъ

жита снопами; зъ Климкѣвки собирае парохъ 6 кѣпъ и 40 яецъ и 60 кварть пшеницъ мѣсто котрой дають ячмѣнь; въ Лоси одень корецъ ячмепо, $\frac{1}{10}$ изъ листа заставного Б. кр. на 200 коронъ и $\frac{1}{10}$ зъ книжочокъ Перемыской касы ошад. отъ сумы 81 зл. 10 $\frac{1}{2}$ кр.; дохѣдъ зъ грунтѣвъ ерекціональныхъ обчисленъ на 83 зл. 25 кр. Додат. зъ касы 416 зл. 75 кр., под. 13 зл. 1 кр.

Въ Климкѣвцѣ школа філіяльна, въ Лосѣе етатова. Дякъ удержуе ся зъ дохѣдѣвъ церковныхъ.

Повѣтъ Горлицѣ; почта Рона.

9. Крыва, (Krywa.) Церк. дер. св. Космы и Дам. созд. 1854.

Визита канон. въ р. 1864 черезъ Еп. Полянського.

Патронъ: П. Т. Францъ гр. Потулицкій.

Пар. Пр. Антоній Ляховскій, р. 1824, рук. 1849, ж.

Сопом. Пр. Володимиръ Ляховскій, р. 1852, рук. 1890, бж.

Въ матерн. ч. д. 267

— дочерн. Воловецъ, ѡтд. 4 км. Церк. дер. Пр. Богор. 895

— присѣлкахъ Баниця и Ясѣнка ч. д. 764

Всего 1436

Вѣнованье: 105 мр. поля, 54 мр. лѣса. Додатокъ зъ касы 400 зл. 88 кр. $\frac{1}{10}$ отъ облигацій и книжочокъ щадничихъ 39 зл. 34 кр. Податку 22 зл. 92 кр.

Школы етат. въ Крывой и Воловци. Платня дяка въ Крывой 33 зл. и доходы церк., въ Воловци 30 зл. и доходы церк.

Повѣтъ Горлицѣ; почта Незнаева.

10. Лѣщины, (Liszczyny.) Церк. дер. св. Ев. Луки созд. 1835.

Визита канон. въ р. 1864 черезъ Еп. Полянського.

Патронъ; П. Т. Наслѣдники Дра Юлія Гетце.

Пар. Пр. Димитрій В. Хилякъ, р. 1866, рук. 1890, ж.

Въ матерн. ч. д. 368

— дочерн. Кунькова, ѡтд. отъ матер. 1 км. Церк. дер.

св. Еганг. Луки созд. 1868 ч. д. 336

— — Бѣлянка, ѡтд. отъ матерн. 4 км. Церк. дер,

Покр. Пр. Богор. с. 1873, ч. д. 435

Всего 1139

Латинчкѣвъ 38, въ Америцѣ съ наведеного числа жиє 132 душъ. Жидѣвъ 31.

Вѣнованье; въ Лѣщинахъ поля 34½ мр., въ Бѣлянцѣ 11 мр., дохѳдъ зъ грунтовъ обчисленъ на 44 зл. 7 кр., отсѳтки отъ цѣнныхъ паперѳвъ 46 зл. 70 кр. Додатокъ зъ касы 423 зл. 31 кр., податку 17 зл. 46 кр.

Школа етатова въ Бѣлянцѣ.

Повѣтъ Горлицѣ; почта Устье руске.

II. Маластѳвъ. (Małastów.) Церк. мур. св. Кос. и Дам. с. 1805.

Визита кан. въ р. 1864 черезъ Еп. Полянського.

Патронъ: П. Т. Вильгелмъ гр. Сѣминскій-Левницкій.

Пар. Прч. Иосифъ Менцинскій, орд. отпор. на отпуста въ костелѣ об. л. въ Кобылянцѣ, от. одеж. крыл., р. 1823, рук. 1848, к. н. 1857, ж.

Въ матерн. ч. д.	456
— дочерн. Ропиця руска, ѳтд. отъ матерн. 5 км. Церк. дер. св. Арх. Михаила созд. 1813	729
— — Пантна ѳтд. отъ матерн. 2 км. Церк. дер. св. Муч. Параскевин ч. д.	960
— присѣлку Драгашѳвъ, ѳтд. 3 гм. ч. д.	24
	<hr/>
	Всего 2169

Примѣч. Зъ тыхъ въ Америцѣ, Росіи и гденде 215 душъ.

Латинникѳвъ въ Маластовѣ 6, въ Ропицѣ 49, жидѳвъ въ Малостовѣ 29, въ Ропицѣ 59, въ Пантной 18.

Вѣнованье: всего грунту 101 мр. Додат. зъ касы 340 зл.

Школа етат. въ Малас. и Роп. Платня дяка 50 зл. и доходы церковнѣ.

Повѣтъ и почта Горлицѣ.

II. Мацина Велика, (Męcina Wielka.) Церк. дер. св. К. и Д. с.

1807. Визита кан. въ р. 1864 черезъ Еп. Полянського.

Патронъ. П. Т. Адамъ гр. Скжинскій.

Пар. Пр. Василии Стефанъ Курилло, р. 1861, рук. 1887, ж.

Въ матерн. ч. д.	469
— дочерн. Роздѣлье, ѳтд. отъ матерн. 3½ км. Церк. мур. Рожд. Пр. Богор. созд. 1786, освящ. Еп. Макс. Рылломиъ	683
— присѣлку Ваценне, ѳтд. отъ матерн. 1½ км. ч. д.	419
— — Пстружне, ѳтъ. отъ матерн. 3 км. ч. д.	234
— — Кригу 4, Линикахъ 3, Кобылянка 1 ч. д.	13
	<hr/>
	Всего 1818

Примѣч. Зъ тыхъ въ Америцѣ и Угорцинѣ 292 душъ.

Латиншико́въ въ Мацинѣ вел. 174 душъ, въ Роздѣлю 10 душъ, жидо́въ около 90 душъ.

Вѣнованье: въ Мацинѣ огор. 3 мр. 140 сж., поля 18 мр. 1085 сж., лукъ 4 мр. 544 сж., пасов. 9 мр. 803 сж., лѣса 5 мр. 731 сж., неужитко́въ 585 сж. всего разомъ 41 мр. 688 сж.; въ Роздѣлю огор. 393 сж., поля 17 мр. 207 сж., лукъ 4 мр. 223 сж. пасов. 23 мр. 40 сж., завало́въ 547 сж., всего разомъ 50 мр. 1520 сж. Чистый доходъ въ Мацинѣ 26 зл. 82 кр. а въ Роздѣлью 19 зл. 81 кр., разомъ 46 зл. 63 кр. Дровъ 20 сят. на половину бук. и ялов. За выкупно роковины $\frac{1}{10}$ 38 зл. 56 кр. Додатокъ въ касы 424 зл. 71 кр., податку 17 зл. 62 кр.

Школа статова. Платня дяка въ Мацинѣ 50 зл. и доходы а въ Роздѣлю 20 зл., кусень поля и доходы церковни.

Повѣтъ и почта Горлицѣ, или Липинки.

13. Новиця, (Nowica.) Церк. дер. Пр. Матери Пар. созд. 1842

Визита кан. въ р. 1864 черезъ Еп. Полянського.

Патрона право почивае.

Завѣд. Пр. Миронъ Чирняньскій, р. 1871, рук. 1896, ж.

Въ матерн. Прислѣпѣ ѡтд. $2\frac{1}{2}$ км. отъ зданіи приходе. ч. д. 720

— дочерн. Прислѣпѣ ѡтд. отъ матерн. $1\frac{1}{2}$ км. Церк. дер.

св. Арх. Михаила созд. 1736 ч. д. 350.

Всего 1070

зъ того 180 въ Америцѣ, 38 въ Митровицяхъ въ Славоніи.

Жидо́въ 8.

Вѣнованье: въ Новици поля 17 мр. 877 сж., лукъ 13 мр. 1459 сж., пасов. 6 мр. 202 сж., лѣса 17 мр. 192 сж., корчей 2 кр. 774 сж., неужитко́въ 074 сж.; въ Прислѣпѣ: поля 13 мр. 897 сж., лукъ 15 мр. 1313 сж., пасовиска 11 мр. 1348 сж., лѣса 4 мр. 1049 сж., корчей 1151 сж., доходъ почислень 63 зл. 89 кр., дровъ въ Нов. 720 цалей въ обводѣ въ половицѣ буков. и ялов., въ Присл. 12 сят. буков. Додат. зъ касы 427 зл. 42 кр., подат. 23 зл. 35 кр., $\frac{1}{10}$ отъ облагацій 26 зл. 16 кр.

Школа етат. Платня дяка 25 зл. зъ Новицѣ, 17 зл. зъ Присл. и по 2 горцѣ ѡвса отъ ч. дому и доходы церковни.

Въ Новицѣ сѣть каплица богослужебна Усп. Преев. Богор. созд. 1888 благослов. 1896.

Повѣтъ Горлицѣ; почта Устье руске.

14. Регетовъ, (Regetów.) Церк. дер. св. Арх. Мих. с. и бл. 1865.
 Визита кан. въ р. 1864 черезъ Еп. Поляньского.
 Патронъ: П. Т. Щастный Скроховскій.
 Пар. Прч. Климентій Копыстьянскій, р. 1849, рук. 1872, ж. я. в.
 Въ матерн. ч. д. 639
 — дочерн. Сквиртне, ѳтд. отъ матер. 5 км. Церк. дер.
 св. Космы и Даміана созд. и благосл. 1837 505
 — присѣлку Регетовъ нижній ѳтд. отъ мат. 3 км. ч. д. 366

Всего 1510

Латинникѳвъ 5, жидѳвъ 5 родинъ.

Вѣнованье: въ Рег. поля 29 мр., лукъ 5 мр., пасов. 14 $\frac{1}{2}$ мр., лѣса 8 мр., въ Сквир. 17 $\frac{1}{2}$ мр., поля, лукъ 15 мр. 767 сж. пасовис. 5 мр. 1161 сж., лѣса 22 мр. 660 сж. Доходъ чистый 81 зл. 10 кр. Додат. зъ касы 360 зл. 96 кр., подат. 32 зл. $\frac{1}{10}$ отъ облигацій 81 зл.

Школа въ Регетовъ и Сквиртнѳмъ етатова. Платня дяка 95 зл. 12 мр. поля и доходы церковнѳ.

На яѣтци старой церкви сеть часовня богослужебна.

Повѣтъ Горлицѳ; почта Гладышѳвъ.

15. Рыхвалдъ, (Ruchwald.) Церк. дер. Покр. Пр. Богор. созд. 1635. Визита кан. въ р. 1864 черезъ Еп. Поляньского.
 Патронъ: П. Т. Едвардъ Мильковскій.
 Пар. Пр. Іоаниъ Дуркотъ, р. 1870, рук. 1893, ж.
 Въ матерн. ч. д. 1117
 — присѣлку Сяры, ч. д. 110

Всего 1227

Латинникѳвъ 52, жидѳвъ 35.

Вѣноване: поля всего 89 мр. 148 сж., 15 сяг., дровъ. Додат. зъ касы 415 зл. 64 кр., подат. 13 зл. 44 кр., отъ каждого нумеру по 1 яецъ и 8 кр. пѳдчасъ пасхальной сповѣди.

Школа етатова на 300 зл. Платня дяка 60 зл. и доходы.

Повѣтъ и почта Горлицѳ отдал. 10 килом.

16. Святкова, (Świątkowa.) Церк. дер. св. Мих. Арх. соз. 1657
 Визита кан. въ р. 1864 черезъ Еп. Поляньского.
 Патронъ: П. Т. Франць гр. Потулицкій.
 Пар. Пр. Іосифъ Юрчакевичъ, р. 1835, рук. 1866, ж.

Въ матерн. ч. д.	764
— дочерн. Свѣржова, ѡтд. 4 км. Церк. дер. св. Іоанна Кр.	370
— — Святкѡвка, ѡтд. 2 км. Церк. св. Мих. Арх.	245
	<hr/>
	Всего 1379

Жидѡвъ 30 въ трехъ селахъ.

Вѣнованье: въ Свят. поля 107 мр., въ Свѣр. 25 мр., въ Святкѡвцѣ 65 мр., 35 сяг. дровъ. Додат. зъ касы 295 зл. 13 кр. податку 58 зл.

Школа етатова въ Святковѣ и Свѣржовѣ. Платня дяка 25 кр. отъ нумеру дому и доходы церковнїи.

Повѣтъ Ясло; почта Кремпа.

17. Смерековецъ, (Smerekowiec.) Церк. мур. св. Арх. Мих. отн. и благ. 1889 р. Визита кап. въ р. 1864 черезъ Еп. Поляньского.

Патронъ: П. Т. Магдалена Милковска.

Пар. Пр. Оеодосїи Дуркотъ, р. 1869, рук. 1891, ж.

Число душъ 941

Латинникѡвъ 10, жидѡвъ 28.

Вѣнованье: орн. поля 26 мр. 1565 сж., лукъ 17 мр. 289 сж., пасов. 14 мр. 122 сж., лѣса 6 мр. 495 сж., дохѡдъ чистый почислень 48 зл. 18 кр., дерева 20 сяг. мяг. почисл. на 8 зл., отсеотки отъ облиг. и книж. шадн. 85 зл. Додатокъ зъ касы 376 зл. 99 кр., податку 17 зл. 71 кр.

Школа филияльна систем., дякоучитель обучае дѣти за щѡ зъ дякѡвствомъ побирае 75 зл. рѣчно.

Повѣтъ Горлицѣ; почта Гладышѡвъ.

18. Устье Руске, (Ujście ruskie.) Церк. дер. Пр. Мат. Параск. созд. 1796. Визита кап. въ р. 1864 черезъ Еп. Поляньского.

Патронъ: П. Т. Магдалена Милковска.

Пар. Пр. Емилианъ Юрчакевичъ, р. 1852, рук. 1880, ж.

Въ матерн. ч. д. 741

— доч. Квятонъ, ѡтъ отъ мат. 2½ км. Церк. дер. св. Пар. 215

Всего 956

Латинникѡвъ въ Устю 254, въ Квятони 2, жидѡвъ въ У-стю 64, въ Квятони 8.

Въпованье: орн. поля 52½ мр., лукъ 17 мр., пасов. 98½ мр. всего 168 мр., доходъ почисленъ на 148 зл. 54 кр. Дод. зъ касы 348 зл. 48 кр., подат. 57 зл. 74 кр., за мешне 30 зл. 24 кр.

Въ Устю и Квятонѣ школа етатова. Платня дяка 30 зл. Примѣч. Тутъ существуетъ Братство церковне основане на естатухъ.

Повѣтъ Горлицѣ; почта въ мѣстци.

Всѣхъ душъ русскихъ въ деканатѣ Бѣцкомѣ

23.114

V. Деканатъ Варяжскій.

Деканъ: Преч. Михаилъ Ковшевичъ, орд. шкѡль. и сервитутовый комисаръ, отл. одеж. крыл., пар. въ Ульвѡвку.

I. Варяжь, (Wareż.) Мѣсточко. Церк. мур. Усп. Пр. Богород. созд. 1784, бл. 1824. Визита кап. въ р. 1842 черезъ Еп. Сибѣурского.

Патронъ: П. Казимиръ Марморошь.

Пар. Прч. Зенонъ Корчакъ Корытынскій, рыцарь орд. Францъ Юсифа, отл. одеж. крыл., р. 1816, рук. 1840, вд.

Соном. Пр. необсаженный.

Въ матерн. съ селомъ Варяжь ч. д. 500

— дочерн. Вилбѡвъ съ Церк. дер. Возд. Ч. Креста р. 1767 созд. и благосл. ч. д. 265

— мѣстц. Городище 240, Лѣвче 160, Борчѡвъ 150 . . . 555

Всего 1320

Латинникѡвъ 700, жидѡвъ около 400 душъ.

Въпованье: поля 63 мр. 256 ск., сѣнож. 10 мр. 706 ск. Додатокъ зъ касы 309 зл. 99 кр., податку 82 зл., доходъ зъ грунту 273 зл. 80 кр.

Шкѡль етатовыхъ 3; въ Варяжи 3 кл., Городынци, и Вилбѡвъ. Платня дяка въ Варяжи 20 зл., зъ скарбонъ церк. 3 корцѣ ячменю, поля на 2 четвертки выѣву.

На кладбищи въ селѣ Варяжи существуетъ Богослужебна каплица деревянн., колѣсь церковь парохіальна села Варяжь, созд. 1677 р.

Повѣтъ Сокаль; почта и урядъ телегр. въ мѣстци.

2. Войславичи, (Wojślawice.) Церк. дер. Перен. мощей св. О. Ник. создана и благосл. 1874. Визита кап. въ р. 1842 черезъ Еп. Снѣгуреккого.

Патронъ: П. Т. Юлія Радзьеевска.

Пар. Пр. Кароль Федоровичъ, р. 1861, рук. 1885, кап. пос. 1889, ж.

Въ матерн. ч. д.	923
— дочери. Ниновичи, ѳтд. 5 км. Церк. дер. св. Вел. Муч. Георгія, созд. и благосл. 1880 ч. д.	438
— мѣстц. Пецикорѳвъ съ капл. богос. св. В. М. Димит. созд. 1812, благосл. 1845, ч. д.	175
	<hr/>
	Всего 1536

Латинникѳвъ около 400, жидѳвъ 129 душъ.

Вѣнованье: поля въ Войсл. и Нинов. 69 мр., сѣнок. 14½ мр., чистый доходъ 227 зл. 56 кр. Додатокъ зъ каesy 347 зл. 56 кр., податку 86 зл. 67 кр.

Школа статова въ матерной и дочерной. Платня дяка огорода 460 сж., жита 7 кор., рокѳвц. 2 зл. 56 кр.

Повѣтъ и почта Сокаль.

3. Гѳльче, (Hulcze.) Церк. дер. Собора св. Арх. Мих. соз. 1869 Визита кап. въ р. 1876 черезъ Еп. Стушицккого.

Патронъ: П. Т. Іоаннъ Крижановскій.

Пар. Пр. Левъ Нанасишьскій, р. 1840, р. 1865, ж.

Въ матерн. ч. д.	655
— дочери. Сулимѳвъ, ѳтд. отъ матерн. 7 км. Церк. дер. Прест. св. Іоанна Богосл. ч. д.	225
— дочери. Жнятынъ, ѳтд. отъ матерн. 4 км. Церк. дер. дяя обохъ обрядѳвъ, Покр. Пр. Богор. ч. д.	450
	<hr/>
	Всего 1330

Латинникѳвъ въ Гѳльчу 130. Жнятынъ 200. Сулимовъ 225 жидѳвъ 25 душъ.

Вѣнованье: поля 71 мр. 146 сж., сѣнок. 15 мр. 91 сж.

8½ сѣг. дровъ. Додатокъ зъ касы 223 зл. 11 кр. податку 117 зл.

Школа етатова въ всѣхъ 3 селахъ. Платня дяка въ Гольчу огородъ и 4 мр. земли, въ Жнятынѣ 6 корцѣ збѣжа и по 4 кр. роковщины отъ каждого господаря.

Въ Гольчу находитъ ся литургійна каплица Успенія Пр. Богородицы созд. 1891 р.

Повѣтъ Сокаль: почта въ мѣстци.

4. Должневъ, (Dłużniów.) Церк. дер. Воздв. Чест. Креста созд. 1882, благосл. 1895 г. Визита кан. въ р. 1876 черезъ Еп. Ступницкого.

Патронъ: П. Т. Наслѣдники Генрика Рыльского.

Пар. Прч. Теодоръ Лысякъ, р. 1817, рук. 1842, ж. ювл.

Въ матерн. ч. д.	390
— дочерн. Мыцѣвъ ѡтд. отъ матерн. 3 км. Церк. дер. св. О. Николая, созд. и благосл. 1865 ч. д.	434
— мѣстц. Выжлѣвъ, Винники ч. д.	445
	<hr/>
	Всего 1269

Латинникѣвъ 124, жидѣвъ 40 душъ.

Вѣнованье: поля 42 мр. 1032 сж., сѣнож. 10 мр. 316 сж.

Дод. зъ касы 345 зл. 5 кр., под. 58 зл. 21 кр.

Школы въ Должневѣ и Мыцѣвъ етат., въ Выжлѣвъ и въ Винникахъ народий. Платня дякѣвъ въ Должневѣ 3 зл., збѣжа 5 корцѣ, въ Мыцѣвъ 8 корцѣ збѣжа.

Повѣтъ Сокаль; почта Белзъ.

5. Конотопы, (Konotopy.) Церк. дер. св. Иосафата, созд. и благ. р. 1768. Визита кан. въ р. 1842 черезъ Еп. Снѣгурского.

Патронъ: П. Т. Александра Карчевска.

Пар. Пр. Станиславъ Алексевичъ, р. 1857, рук. 1882, кан. пост. 1892, ж.

Въ матерн. ч. д.	468
— дочерн, Опѣльско, ѡтд. 4 км. Церк. мур. Пр. Тройцы освящ. Еп. Конс. Чеховичемъ.	492
	<hr/>
	Всего 969

Латинникѣвъ въ Конотопахъ 116, въ Опѣльску 3, жидѣвъ 21 душъ.

Вѣнованье: орн. поля въ Конотопахъ 23 мр. 38 сж. въ

Опѣльску 31 мр. 18 сж.; сѣнож. 2 мр. зъ того чистый доходъ 264 зл. Додат. зъ касы 306 зл. 84 кр., подат. 74 зл. 69 кр.

Школы етатовѣ въ матерной и дочерной. Платня дяка въ Конотопахъ 20 зл., въ Опѣльску 3 корцѣ жита и 10 зл. роковщины.

Повѣтъ и почта Сокаль.

6. Лѣски, (Liski.) Церк. дер. Собора св. Іоанна Крест. бл. 1872.

Визита канон. въ р. 1876 черезъ Еп. Ступицкаго.

Патронъ: П. Т. Наслѣдники Іоанна Крижановскаго.

Пар. Пр. Петръ Пѣовскій, р. 1845, рук. 1873, вд.

Въ матерн. ч. д. 498

— дочери. Костяшинъ, ѡтд. отъ матер. 7 км. Церк. дер.

Покр. Пр. Богор. созд. 1872, ч. д. 320

— — Переводѣвъ, ѡтд. отъ матерн. 9 км. Церк. дер.

св. Вел. Муч. Параск. созд. 1763. ч. д. 663

Всего 1481

Латинникѣвъ 112 душъ, жидѣвъ 40 душъ.

Вѣнованье: всего поля 125 мр. Додатокъ зъ касы 46 зл. 11 кр., податку 202 зл.

Школы въ Лѣскахъ и Переводѣвъ етатовѣ, въ Костяшинѣ филиальна. Платня дяка доходы церковнѣ.

Въ Лѣскахъ существуетъ по за селомъ дер. литургична каплиця.

Повѣтъ Сокаль; почта Белзь.

7. Нисмичи, (Nyśmice.) Церк. дер. Усп. Пр. Богор. созд. и благослов. 1712. Визита канон. въ р. 1842 черезъ Еп. Сѣбурскаго.

Патронъ: П. Т. Громада мѣстцева.

Пар. Пр. Андрей Чарнецкій, р. 1850, рук. 1876, ж.

Число душъ 480

Латинникѣвъ 8, жидѣвъ 14.

Вѣнованье: поля 18 мр. 1181 сж., сѣнож. 8 мр. Додатокъ зъ касы 433 зл. 50 кр., податку 36 зл.

Школа етатова. Платня дяка 3½ корцѣ жита.

Повѣтъ Сокаль; почта Угрынѣвъ.

8. Тудорковичи, (Tudorkowice.) Церк. дер. Рожд. Пр. Д. созд. и благ. 1895. Визита канон. въ р. 1842 черезъ Еп. Снѣгурского.

Патронъ: П. Т. Наслѣдники Владыслава Рыльского.

Пар. Пр. Романъ Осмакъ, р. 1863, рук. 1888, к. п. 1897, ж.

Въ матерн. съ Шихтарамн, ч. д. 904

— дочерн. Старогородъ, Церк. дер. Покр. Пр. Б. ч. д. 517

Всего 1321

Латинникѡвъ 120, жидѡвъ 60 душъ.

Вѣнованье поля 93 мр. 250 сж., сѣнож. 23 мр. 1801 сж., 12 сѣг. дровъ. Додат. зъ касы 97 зл. 87 кр., под. 193 зл. 48 кр.

Школа етатова въ Тудорк. и Старогородѣ. Платня дакѡвъ въ Тудор. 40 зл., въ Старогор. 10 зл. и доходы церков.

Новѣтъ Сокаль; почта Угрынѡвъ.

9. Угрынѡвъ, (Ugrunów.) Церк. дер. св. О. Пикокая Чудотвор. созд. и благосл. 1759. Визита канон. въ р. 1842 черезъ Еп. Снѣгурского.

Патронъ: П. Т. Наслѣдники Владыслава Рыльского.

Пар. Пр. Симеонъ Смулка, р. 1857, рук. 1884, ж.

Число душъ 1116

Латинникѡвъ 345, жидѡвъ 89 душъ.

Вѣнованье; поля 41 мр., сѣнож. 12 мр. Додатокъ зъ касы 356 зл. 64 кр., податку 64 зл.

Школа етатова двуклясова. Платня дяка 50 зл. $\frac{1}{2}$ морга поля зъ пастивникомъ.

Новѣтъ Сокаль; почта въ мѣстци.

10. Ульвѡвокъ, (Ulwówek.) Церк. мур. Усп. Пр. Богор. созд. и благосл, 1894. Визита канон. въ р. 1842 черезъ Еп. Снѣгурского.

Патронъ: П. Т. Едвардъ Никоровичъ.

Пар. Прч. Михайль Ковшевичъ, р. 1845, рук. 1872, ж. я. в.

Въ матерн. ч. д. 598

— дочерн. Теляжь ѡтд. 4 км. Церк. дер. Вовед. Пресв.

Богородицы созд. и благ. 1883, ч. д. 825

Въ дочери. Городыловичи, ѳтд. 4 км. Церк. дер. св. Арх.

Михаила созд. и благ. 1848, ч. д. 540

Всего 1968

Латинникѳвъ 130, жидѳвъ 60 душъ.

Вѳнованье: поля 118 мр. 1342 сж., сѳнож. 32 мр. Чистый дохѳдъ 528 зл. Дод. зъ касы 124 зл. 82 кр., под. 162 зл. 24 кр.

Школы въ всѳхъ селахъ суть етатовѳ. Платня дяка въ Ульвѳвку 1 зл. 88 кр., 5 корцѳ жита, въ Чилияжи 3 зл. 5 корцѳ жита, въ Городоловичохъ 2 зл. 5 корцѳ жита.

Въ Ульвѳвку существ. въ старинѳ Василяньскій монастырь.

Повѳтъ и почта Сокаль.

II. Хоробрѳвъ, (Chogobrów.) Церк. дер. св. Космы и Даміяна созд. и благ. 1881. Визита кан. въ р. 1842 черезъ Еп. Снѳгурекого.

Патронъ: П. Т. Вѳикентій Крушевскій.

Пар. Пр. Юліанъ Калитовскій, р. 1821, рук. 1867, бж.

Число душъ. 962

Вѳнованье: поля 84 ор. 56 саж. сѳнож. 3 мр., чистый дохѳдъ 300 зл. 64 кр. Додат. зъ касы 290 зл. 49 кр. податку 95 зл. 48 кр.

Школа етатова. Дякъ удержуеся зъ доходѳвъ церковныхъ

Повѳтъ Сокаль; почта Угрынѳвъ.

Всѳхъ душъ русскихъ въ деканатѳ Варяжескимъ 13.858

VI. Деканатъ Высочанскій.

Деканъ: Прч. Михаилъ Прухницкій, Орд. шкѳль. и сервитутовый ком. отпоручникъ орд. до ц. к. Рады шкѳль. окр. въ Турцѳ, ѳтл. одерж. крыл., парохъ въ Турцѳ.

Бібліотекаръ дек.: Прч. Счастній Саламовъ, Членъ лит. Общ. Руской Матыцѣ, Народного Дома, парохъ въ Комарникахъ.

1. Багновате, (Bachnowate.) Церк. дер. Возн. Господ. Визита кан. въ р. 1839 черезъ Еп. Сѣбурского.	
Патронъ: П. Т. Барошъ Иоаннъ Либиѣ и товар.	
Пар. Пр. Яковъ Борковскій, р. 1865, рук. 1889, к. п. 1893, ж.	
Въ матерн. ч. д.	367
— дочерн. Рыковъ, Церк. дер. св. Ар. М. ѡт. отъ м. 3 км.	250
— — Молдавскво, Церк. дер. Входъ въ Храмъ Пр. ѡтд. отъ матерн. 7 км. ч. д.	125
	<hr/>
	Всего 742

Латинникѡвъ нема. Жидѡвъ 38 душъ.

Вѣнованье: поля всего 280 мр. 1182 сж., дровъ на опаль 18 сѣг. вѡвса 16½ корцѣ. Додат. зъ касы 364 зл. 62 кр. податку 46 зл.

Школы нема. Платня дяка 62 зл. годично и 3 горцѣ вѡвса ѡтъ числа дому.

Повѣтъ Турка; почта Завадка коло Смержа.

2. Бенъова, (Beniowa.) Церк. дер. св. Арх. Михаила, созд. р. 1779, благосл. р. 1783. Визита канон. въ р. 1839 черезъ Еп. Сѣбурского.	
Патронъ: П. Т. Наслѣдники Якова Барберовского.	
Пар. Пр. Алексѣй Хтьей, р. 1862, рук. 1889, ж.	
Въ матерн. ч. д.	446
— дочерн. Буковецъ ѡтд. отъ матерн. 4 км. Церк. дер. св. Богоявл. созд. въ р. 1824 бл. р. 1829 ч. д.	308
— — Сянки, Церк. дер. св. Арх. П. М. Стефана соз. въ р. 1831 pobl. р. 1834 ч. д.	354
	<hr/>
	Всего 1108

Латинникѡвъ при двохъ паровыхъ тартакахъ и въ дворахъ 146 душъ. Жидѡвъ 152 душъ.

Вѣнованье: Въ Бень. 22 мр. поля; въ Бук. 56 мр., въ Сяпк. 17 мр., дохѳдъ почисл. 74 зл. 24 кр., 52 фѣръ дровъ опаловыхъ 25 кѳнъ вѳвса скѳп. Дод. зъ касы 404 зл. 35 кр. подат. 26 зл. 79 кр.

Школы нема. Дякъ побирае доходы церк. и 50 зл.

Повѣтъ Турка; почта Млаки.

3. Борыня, (Bogunia.) Церк. дер. Сошест. св. Духа созд. 1746

Визита канон. въ р. 1839 черезъ Еп. Снѣгурекого.

Патрошь: П. Т. Баронъ Иоаншъ Либигъ и товар.

Пар. Пр. Григорій Морозъ, р. 1861, рук. 1885, к. п. 1893 ж.

Число душъ 1035

Латинникѳвъ 142 душъ, жидѳвъ 140 душъ, акат. 10 душъ.

Вѣнованье: всего поля 61 мр. вразъ зъ неужитками, дровъ 16 сят. скѳпщины $23\frac{28}{32}$ корцъ вѳвса. Дод. зъ касы 428 зл. 91 кр., подат. 21 зл. 14 мр.

Школа одноклассова. Платни дяка по 20 кр. отъ числа дому. На колоніи нѣмецкой есть латинскій костель.

Повѣтъ Турка; почта въ мѣстци.

4. Ботелька выжна, (Botelka wuzna.) Церк. дер. В. Пр. Бог.

созд. и бл. 1785. Визита канон. въ р. 1839 черезъ Еп.

Снѣгурекого.

Патрошь: П. Т. Баронъ Иоаншъ Либигъ и товар.

Пар. Пр. Иларій Солтыкевичъ, р. 1858, рук. 1887, к. п. 1891 ж.

Въ матерн. ч. д. 603

— дочери. Яворѳвъ ѳтд. отъ матерн. 3 км. Церк. дер. св.

Арх. Михаила, созд. и благ. р. 1785, ч. д. 805

Всего 1408

Латинникѳвъ 1, жидѳвъ 100 душъ.

Вѣнованье: поли 173 мор., зъ того въ Ботельцѣ 127 мор. а въ Яворѳвъ 46 мр. Дровъ на опаль 18 сят. смерековыхъ кро-

мѣ того дае суевѣдній дѣдичь властитель села Сянки традиційнымъ звычайемъ 30 фѣръ дровъ буковыхъ кождоразовому священнику въ Ботельцѣ выжной.

Платня дяка по 2 горцѣ вѣвса отъ числа двѣмъ и доходы церковній.

На мѣстци погорѣлой церкви 1785 р. стоить побудована мурована каплица.

Повѣтъ Турка; почта Борыня.

5. Бѣтля, (Butla.) Церк. дер. св. О. Николая Чудотворца, созд. 1842. Визита кан. въ р. 1839 черезъ Еп. Снѣгурского.

Патронъ: П. Т. Баронъ Юаннъ Либигъ и товар.

Пар. Пр. Григорій Чайковскій, р. 1828, рук. 1855, к. п. 1864 ж.

Сотрудника мѣстце перенесено часово до Равы руск.

Въ матерн. ч. д. 1469

— дочерн. Ботелька нижна, ѡтд. отъ матерн. 1 км. Церк. дер. Собора Пр. Богор. ч. д. 609

Всего 2078

Латинянь 3, жидѣвъ 150 душъ.

Вѣяовашье: поля ори. 103 мр., сѣнож. 4 мр., пасов. 34 мр. лѣса 4 мр., дровъ 12 сѣг., скѣниц. 70 корцѣ вѣвса. Додат. зъ касы 353 зл. 40 кр., податокъ 34 зл.

Школа одноклєсова етатова Платня дяка 7 зл. 15 мор. грунту и доходы церковній.

Повѣтъ Турка; почта Борыня.

6. Высоцко выжне, (Wysocko wuźne.) Церк. мур. созд. 1890. св. О. Николая; благосл. 1891. Визита канон. въ р. 1839 черезъ Еп. Снѣгурского.

Патронъ: Громада шляхоцка мѣстцева.

Пар. Пр. Викторъ Кордасевичъ, р. 1857, рук. 1883, к. п. 1886, ж.

Въ матерн. ч. д. 1483

— дочерн. Церк. мур. Рожд. Пр. Богор. зрєставрована и

благ. 1891 ѳтд. отъ матери. 2 км. ч. д.	632
	Всего 2125

Латинникѳвъ 9, жидѳвъ 103.

Вѳиованье: поля всего 23 мр. 991 сж., чистый доходъ 23 зл. 18 кр. Податокъ 9 зл. 16 кр. $\%$ отъ облигаціи 9 зл. 45 кр., зъ книжочокъ щадничихъ 90 кр., скѳнщины 44 корцѳвъ вѳвса, дерева на ональ 8 сят. бук., 10 ялов., на потребности госн. 2 буки и 2 ялицѳ. Додатокъ зъ касы 427 зл. 13 кр.

Школа етатова. Платня дяка 2 горцѳ вѳвса отъ нумеру и доходы церковнѳ.

При дочер. церкви буѳъ въ старинѳ Василиянскѳй монастырь.

Повѳтъ Турка; почта въ мѳетци.

7. Высоцко ниже, (Wysocko niżne.) Церк. дер. Сош. св. Духа создана р. 1813. Визита кан. въ р. 1839 черезъ Еп. Снѳгурского.

Патронъ: П. Т. Баронъ Иоаннъ Либики и товар.

Завѳд. Пр. Емиліянъ Гомза р. 1865, рук. 1893, ж.

Въ матерн. ч. д.	943
------------------	-----

— присѳлку Ронавско, ѳтд. отъ матери. 4 км. часовня дер. св. М. М. Макавейскихъ, созд. р. 1891 благосл.

въ р. 1895 ч. д.	222
------------------	-----

Всего 1165

Латинникѳвъ 4, жидѳвъ 112 душъ.

Вѳиованье: грунту всего съ огородомъ и сѳнож. 164 мр., $\%$ зъ облигаціи 10 зл., проекур. въ зернѳ вѳвса 22 корцѳ, дерева 16 пѳвл. Додатокъ зъ касы 299 зл., податку 95 зл.

Школа етатова одноклясова. Платня дяка по 20 кр. отъ функціи, и отъ громады 10 зл. рѳчно.

Повѳтъ Турка; почта Борыня.

8. Гнила, (Hnuda.) Церк. дер. св. Арх. Михаила. созд. 1772, благосл. Визита кан. въ р. 1839 черезъ Еп. Снѳгурского

Патронъ: П. Т. Іоаннъ Бар. Либикъ и товар.

Пар. Пр. Іосифъ Шайдицкій, р. 1854, рук. 1881, ж.

Число душъ 880

Латинникѡвъ нема, жидѡвъ 25 душъ.

Вънованье: всего поля 231 мр. 916 ск., 21 корць ѡвса, 6 кѡшъ яицъ, 12 сягѡвъ дровъ. Додат. зъ касы 417 зл. 67 кр., податку 30 зл. 30 кр.

Школы нѣтъ. Платня дяка 35 зл., по 2 горць ѡвса отъ номеру дому и доходы церк.

Повѣтъ Турка; почта Борыня.

9. Гусне выжне, (Husne wuzne.) Церк. дер. Соб. Пр. Богор. созд. въ р. 1890, благосл. въ 1892. Визита капон. въ р. 1839 черезъ Еп. Снѣгурского.

Патронъ: П. Т. Баронъ Іоаннъ Либикъ и товар.

Пар. Пр. Михаилъ Петровскій, р. 1863, рук. 1889, кан. пост. 1893, ж.

Въ матерн. ч. д. 901

— дочери. Гуене выжне, Церк. дер. Непор. Зат. Пр. Бог.

созд. и благ. въ р. 1890, ѡтд. отъ мат. 3 км. ч. д. 313

Всего 1214

Латинникѡвъ нема, жидѡвъ 70 душъ.

Вънованье: орн. поля съ сѣнож. 200 мр., пасов. 55 мр. въ половинѣ 60 мр. въ лѣсѣ, але еще не отграничене, 16 сяг. дровъ на половину твердого и мягкого. Додат. зъ касы 390 зл. 26 кр., податку 40 зл.

Школы нема. Дякъ утримуе ся зъ доходѡвъ церк.

Повѣтъ Турка; почта Высоцко выжне.

10. Завадка, (Zawadka.) Церк. дер. св. Арх. Михаила, создана въ р. 1828. Визита капон. въ роць 1839 черезъ Еп. Снѣгурского.

Патронъ: П. Т. Баронъ Іоаннъ Либикъ и товар.

Пар. Пр. Едвардъ р. Люте Хлопецкій, р. 1836, рук. 1863, кан. пос. 1876, ж.

Въ матерн. ч. д.	781
— дочери. Долики, Церк. дер. Стрѣтенія Господня, созд. въ р. 1883, ѡтд. отъ матерн. 4 км. ч. д.	338
— — Крыве, Церк. дер. св. Онуфрія, ѡтд. отъ мат. 9 км. ч. д.	230
	<hr/> Всего 1349

Латинникѡвъ 6, жидѡвъ 70 душъ.

Вѣпованье. въ Завадцѣ 128 мр. 1186 сж., въ Должкахъ 55 мр. 516 сж., въ Кривомъ 97 мр. 1204 сж., дровъ 9 сѣг. буюковыхъ, 9 смерековыхъ. Додатокъ зъ касы 336 зл. 74 кр., податку 62 зл.

Школы нема. Дякъ набирае по 3 горцѣ ѡвса отъ номеру и доходы церковнй.

Повѣтъ Турка; почта Завадка коло Смержа.

I. Ильникъ (Шнѣк.) Церк. дер. св. Вел. Муч. Параскевинъ создана въ р. 1820, отновлена и поблаг. 1875. Визита кан. въ р. 1839 черезъ Еп. Снѣгурского.

Патронъ: П. Т. Баронъ Юаннъ Либикъ и товар.

Завѣд. Пр. Михаилъ Кузьмакъ, р. 1862, ррк. 1891, ж.

Въ матерн. Ильникъ Земяньскій съ мѣстц. Середына, Залысе Ляцке, Лугъ, Радычь, Каменецъ, Потѡчокъ, Фроличъ	650
— дочери. Ильникъ Запорожскій, ѡтд. отъ матерн. 4 км. съ мѣстц. Ставище, Лѡктѡве, Загѡрка, Церк. мур. Сош. св. Духа, ч. д.	474
— — Ильникъ Королевскій, ѡтд. отъ матерн. 1 км. съ мѣстц. Вовковіяты, Кочанчатъ, Кѣчера. Пе- трушакъ, Кривуля, Горбъ, Церк. дер. св. Го- анна Крест. ч. д.	569
	<hr/> Всего 1684

Латинникѡвъ 41 душъ, жидѡвъ 216 душъ.

Вѣпованье: поля, сѣнож. и посовис. разомъ 95 мр. 1127 сж., чистый дохѡдъ зъ тыхже 59 зл., 16 пѡвлат. дровъ на опаль, скѡпщины 33 корцѣ ѡвса. Додатокъ зъ касы 408 зл. 5 кр., податку 22 зл. 15 кр.

Школа етат. Платня дяка 30 зл. и доходы церковнй.

Повѣтъ и почта Турка коло Хирова.

12. Комарники, (Komańniki.) Церк. дер. Вл. Пр. Богор. созд. и благосл. р. 1814. Визита канон. въ р. 1839 черезъ Еп. Сябгурского.

Патронъ: П. Т. Громада шляхоцка мѣстцева.

Пар. Прч. Счастнѣй В. Саламонъ, бібліотекаръ дек., Членъ лит. Общ. Руской Матицѣ, Народного Дома, р. 1834, рук. 1859, кан. пост. 1863, вл. я. в.

Въ матерн. съ мѣстц. Зворецъ, Буковинка, Дѣлче и Закичера, ч. д.	1215
— дочери. Тростянецъ, Церк. дер. св. О. Николая, ѡтд. отъ матерн. 2 км. ч. д.	994
	<hr/>
	Всего 2209

Латинникѡвъ 5, жидѡвъ 33 душъ.

Вѣнованье: всего поля 48 мр. 350 ск. Додатокъ зъ касы 435 зл. 50 кр., податку 13 зл. 24 кр.

Школа статова. Платня дяка по 3 горцѣ ѡвса отъ дому и доходы церковнѣй.

Повѣтъ Турка; почта Борыня.

13. Красне, (Krasne.) Церк. дер. св. Арх. Михаила. Визита кан. въ р. 1839 черезъ Еп. Сябгурского.

Патронъ: П. Т. Баронъ Юаниъ Либикъ и товар.

Пар. Прч. Ромашъ Пасѣчинскій, ювил., р. 1806, рук. 1837, вл. Соном. Пр. Петръ Яньовъ, р. 1869, рук. 1896 ж.

Въ матерн. ч. д.	544
— дочери. Задѣльско, Церк. дер. св. Арх. Михаила, ѡтд. отъ матерн. 5 км. созд. 1889, ч. д.	759
— дочери. Мохнате, Церк. дер. Собора Пр. Богородицы, ѡтд. отъ матерн. 3 км. ч. д.	734
	<hr/>
	Всего 2037

Латинникѡвъ при тартаку 3, жидѡвъ 20.

Вѣнованье: поля всего 145 мр. 1048 ск., дерева 18 сѣг. Додатокъ зъ касы 374 зл. 83 кр., податку 66 зл. 82 кр.

Школы суть въ Красномъ и въ Мохнатомъ.

Повѣтъ Турка; почта Завадка коло Смержа.

14. Крывка, (Крувка.) Церк. дер. св. О. Николая, созд. и благосл. 1793 р. Визита канон. въ р. 1839 черезъ Еп. Снѣгурскаго.

Патронъ: П. Т. Баронъ Іоаннъ Либиѣ и товар.

Пар. Пр. Маркилій Куновскій, р. 1853, рук. 1880, ж.

Въ матерн. ч. д.	616
— дочерн. Маткѡвъ, Церк. дер. Рожд. Пр. Богородицы созд. въ р. 1843, благосл. въ р. 1815 ѡтд. отъ матерн. 6 км. ч. д.	988
— — Ивашкѡвцѣ, Церк. дер. св. Арх. Михаила ѡтд. отъ матерн. 8 км.	335
	<hr/>
	Всего 1939

Латишикѡвъ 5, жидѡвъ 114 душъ.

Вѣнованье: всего поля 178 мр. 1504 сж., 60 метрѡвъ дровъ на опаль, 20 корцѣ ѡвса. Додат. зъ касы 403 зл. 41 кр. податку 50 зл. 2 кр.

Школа есть въ дочерномъ селѣ Матковъ. Платня дяка 8 корцѣ ѡвса и доходы церк.

Повѣтъ Турка; почта Высоцко выжис.

15. Либохора, (Libochoga.) Церк. дер. Собора Пр. Богородицы, Визита канон. въ р. 1839 черезъ Еп. Снѣгурскаго.

Патронъ П. Т. Баронъ Іоаннъ Либиѣ и товар.

Пар. Пр. Корнилій Лодыньскій, р. 1846, рук. 1869, ст. п. 1890, ж.

Въ матерн. ч. д.	812
— дочерн. ѡтд. отъ матерн. 4 км. Церк. дер. св. Арх. Михаила, ч. д.	980
	<hr/>
	Всего 1792

Латишикѡвъ 2, жидѡвъ 38 родинъ.

Вѣнованье: орн. поля и луки 131 мр. 856 сж., насовиска нема, скѡшцины 51 корцѣ ѡвса, дровъ на опаль 10 сѣг. Дод. зъ касы 432 зл. 63 кр., податку 23 зл. 22 кр.

Школа етатова. Платня дяка доходы церк.

Повѣтъ Турка; почта Высоцко выжис.

16. Лосинець, (Losiniee.) Церк. дер. св. В. Муч. Димит. созд. и благосл. 1892. Визита канон. въ р. 1839 черезъ Еп. Снѣгурского.

Патронъ: П. Т. Баронъ Іоаннъ Либитъ и товар.

Пар. Пр. Антоній Скобельскій, р. 1862, рук. 1892 кан. пост. 1897, ж.

Въ матерн. ч. д. 862

Въ дочерн. Радычъ ѡтд. отъ матерн. 5 км. Церк. дер.

Собора Пр. Богор. созд. и благ. 1855 ч. д. 335

— — Яеѣнка Стецева, ѡтд. отъ матерн. 5 км. Церк.

св. В. М. Димит., созд. и благ. 1723 ч. д. 320

Всего 1517

Латиншикѡвъ нема, жидѡвъ 48 душъ.

Вѣнованье: въ Лосинци орн. поля 13 мр. 191 еж., луки 1 мр. 1230 еж. неужиткѡвъ 2 мр. 497 еж., въ Радычи орн. поля 12 мр. 1292 еж., луки 2 мр. 1302 еж. пасовиска 13 мр. 391 еж. въ Яеѣнцѣ Стец. орн. поля 11 мр. 1584 еж., луки 14 мор. 1103 еж., пасовиска 5 мр. 944 еж., Скѡпщины 32 кор. ѡвса. Чистый доходъ зъ грунтѡвъ почисленъ на 44 зл. 60 кр., податокъ 18 зл. 58 пр. дровъ 18 сят. по половинѣ твердыхъ и мягкихъ. Додат. зъ касы 423 зл. 25 кр.

Школа етатова. Платня дяка по 15 кр. отъ номеру и доходы церк.

Повѣтъ и почта Турка (коло Хирова.)

17. Прислѡпъ, (Przysl6p.) Церк. дер. Собора Пр. Богородицы, созд. и благосл. 1897. Визита канон. въ р. 1839 черезъ Еп. Снѣгурского.

Право патрона почивас.

Пар. Пр. Михаилъ Гичко, р. 1866, рук. 1891, кн. 1895, ж.

Число душъ 987

Латиншикѡвъ нема, жидѡвъ 38 душъ.

Вѣнованье: орн. поля 53 мр. 1022 еж. сѣн. 2 мр, 672 еж. пасов. 17 мр. 694 еж. Чистый доходъ 34 зл. 3 кр. скѡпщ. 32 корцѣ вѡвса, 14 $\frac{1}{2}$ кѡпъ яецъ и 108 бохонкѡвъ хлѣба, дровъ 30 куб. метрѡвъ. Дод. зъ касы 432 зл. 86 кр. под. 12 зл. 44 кр.

Школы нема. Платня дяка 30 зл. и доходы церк.

Повѣтъ и почта Турка (коло Хирова.)

18. Росохачь, (Rosochacz.) Церк. дер. св. Арх. Михаила, созд. 1882 благосл. 1883. Визита канон. въ р. 1839 черезъ Еп. Сябгурского.

Патронъ: П. Т. Баронъ Иоаннъ Либиѣ и товар.

Пар. Пр. Анатолий Кордасевичъ, р. 1850, рук. 1876, к. п. 1882, ж.

Въ матерн. ч. д.	676
— дочерн. Мыта, ѡтд. отъ матерн. 1½ км. Церк. дер. Собора св. Иоанна Крест. созд. 1879, благосл. 1889 р.	319
— — Сухій Потѣкъ, ѡтд. отъ матерн. 3 км. Церк. св. Арх. Михаила, созд. и благ. въ р. 1893 ч. д.	195

Всего 1190

Латиншиковъ нема, Жидѡвъ 86.

Въпованье: ори. поля 110 мр., сѣнож. 48 мр., пасов. 64 мр. лѣса 8 мр., 16 сѣг. дровъ, 37 корцѣ вѡвса скѡпц. Чистый доходъ обчисленъ на 120 зл. 65 кр. Дод. зъ касы 368 зл. 72 кр. податку 42 зл. 28 кр.

Школы нема. Платня дяка 36 зл. и доходы церк.

Повѣтъ Турка; почта Завадка коло Смержа.

19. Турка, (Turka.) Мѣсточко, Церк. Пр. Богор. Визита канон. въ р. 1839 черезъ Еп. Сябгурского.

Право патрона почивае.

Пар. Прч. Михаилъ Прухницкій, отъ. одеж. крыл., р. 1842, рук. 1869, кан. пост. 1882, ж. я. в.

Въ матерн. ч. д.	592
— дочерн. Середна Турка, Церк. дер. св. О. Никол. ч. д.	515
— — Горѣшина Турка, Церк. дер. Уси. Пр. Богор.	473
— — Долѣшина Турка, Звѣринецъ и Свобода Церк. дер. Перен. М. св. О. Николая	642
— — Мельничне, Церк. дер. св. Арх. Михаила	535

Ученикѡвъ и слугъ	80
	Всего 2837

Латинникѡвъ 525, жидѡвъ 2683 душъ. Латинники маюць свѡй костель.

Вѣнованье: всего поля 97 мр., скѡниц. 22¼ корцѣ вѡвса, 18 сѣг. дровъ. Дод. зъ касы 380 зл. 36 кр. под. 34 зл. 74 кр.

Школа 5 клясова мѣшана. Дякъ набирае по 10 кр. отъ дому и доходы церк.

Повѣтъ и почта въ мѣстци.

20. Турочки Нижнй, (Turoczki niżne.) Церк. дер. Уен. Пр. Богородицы, созд. и благ. 1792. Визита канон. въ р. 1839 черезъ Еп. Снѣгурского.

Право патрона почивае.

Пар. Пр. Станиславъ Ленковичъ Бачинскій, р. 1818, рук. 1844, к. п. 1848, вд. Ювилятъ.

Въ матери. ч. д.	438
--------------------------	-----

— дочери. Турочки нижни, Церк. дер. Собора Пр. Богородицы созд. и благосл. 1890 ч. д.	380
---	-----

Всего 818

Латинникѡвъ 8, жидѡвъ 108 душъ.

Вѣнованье: поля въ обохъ селахъ орного, сѣножати, пашовника и лѣса 128 мр. 1256 сж., 25 корц. вѡвса скѡницныи 10 кѡпъ яецъ, 100 бохопк. хлѣба великод., 18 сѣг. дровъ. Додат. зъ касы 394 зл. 8 кр., податку 36 зл. 48 кр.

Школы нема. Шлатня дяка 32 зл. и доходы церк.

Повѣтъ Турка; почта Борыня.

21. Шумячъ, (Szumiącz.) Церк. дер. Благ. Пр. Богородицы. Визита канонична въ р. 1839 черезъ Еп. Снѣгурского.

Патрона право почивае.

Пар. Пр. Константинъ Федевь, р. 1867, рук. 1893, ж.

Число душъ	745
----------------------	-----

Латинникѡвъ нема, жидѡвъ 7 родинъ.

Вѣнованье: всего грунту 80 мр. 404 сж., скѣпц. $10\frac{3}{4}$, кор. ѓвса и $3\frac{31}{60}$ кѣпъ яецъ, дровъ 40 куб. метр. Додатокъ зъ касы 437 зл. 44 кр., податку 17 зл. 7 кр.

Школы нѣтъ. Платня дяка 50 зл. годично и доходы церковнїи.

Повѣтъ и почта Турка коло Хирова.

22. Яблѣнка Выжна, (Jablonka wuzna.) Церк. дер. С. П. Б. Визита кан. въ р. 1839 черезъ Еп. Снѣгурекого.

Патронъ: П. Т. Станиславъ гр. Виенъевскїи.

Пар. Пр. Іосифъ Ленчикъ, р. 1862, рук. 1887, кан. п. 1892, ж.

Число душъ 1019

Латинникѣвъ 5, жидѣвъ надъ 100 душъ.

Вѣнованье: орного поля 63 мр., лукъ 27 мр., пасовиескъ и неужиткѣвъ 59 мр. 484 сж. 40 метрѣвъ дровъ, скѣпц. $24\frac{1}{2}$ корцѣ ѓвса. Додатокъ зъ касы 395 зл. 55 кр., податку 28 зл. 20 кр.

Школа етатова. Платня дяка 60 зл. и доходы церковнїи.

Повѣтъ и почта Турка коло Хирова.

23. Яблѣнка нижна, (Jablonka nizna.) Церк. мур. С. Пр. Богор.

Визита кан. въ р. 1839 черезъ Еп. Снѣгурекого.

Патронъ: П. Т. Станиславъ гр. Виенъевскїи.

Пар. Прч. Аѣанасїй Полянскїи, отл. одеж. крыл., р. 1820, рук.

1844, Ювилятъ вдовець.

Число душъ 1582

Латинникѣвъ 9, жидѣвъ до 20 душъ.

Вѣнованье: орного поля 76 мр. 477 сж., лукъ 19 мр. 1319 сж., пасов. 28 мр. 565 сж., лѣса 26 мр. 498 сж., дровъ 61 метр. скѣпц. 20 корцѣ ѓвса. Додатокъ зъ касы 401 зл. 83 кр. податку 40 зл.

Школа етатова. Платня дяка 60 зл. и доходы церковнїи.

Повѣтъ и почта Турка коло Хирова.

24. Яблонѡвъ, (Jablonów.) Сам. Сотр. Церк. дер. Бл. Пр. Богородицы, созд. и благосл. 1838. Визита канон. въ р. 1839 черезъ Еп. Снѣгурского.

Сам. Сотр. Пр. Михаилъ Трешневскій, р. 1864, рук. 1891, ж.
Число душъ 510

Латинникѡвъ 1. жидѡвъ 180 душъ.

Вѣнованье: грунту всего 104 мр. 1061 сж. Чистый доходъ зъ грунтовъ 56 зл. 77 кр., 16 сяг. дровъ, скѡщ. 30 корцѣ ѡвса. Додатокъ зъ касы 390 зл. 99 кр., податку 21 зл. 43 кр.

Школы нема. Платня дяка 20 зл. и доходы церковнй.

Всѣхъ душъ рускихъ въ деканатѣ Высочанскѡмъ 33.970

VII. Деканатъ Горожанскій.

Деканъ: Прч. Михаилъ Матковскій, орд. шкѡльный и сервитутовнй комисарь, Членъ Рады повѣтовой и ей выдѣла въ Рудкахъ, Членъ Института, „Народный Домъ“ въ Львовѣ, парохъ въ Горожаннѣ великой.

II. Орд. шкѡль. комисарь: Прч. Анапїя Юзычинскій, отл. одеж. крыл., парохъ въ Грѡмнѣ.

I. Вербѣжъ, (Werbirz.) Церк. дер. св. Іоанна Богосл. созд. 1821. Визита канон. въ р. 1816 черезъ Еп. Левицкого.

Патронъ: П. Т. Капитула Львѡвска латиньска.

Пар. Прч. Климентій Лопушанскій, выслуж. Деканъ Горожанскій, отл. одеж. крыл., р. 1832, рук. 1855, вд.

Въ матерн. ч. д. 1013

— дочерн. Гонятычи, Церк. св. В. Муч. Панталеймона,

ѡтд. отъ матерн. 2 км. ч. д. 405

Въ дочерн. Кагуевъ, Церк. дер. В. М. Параскевіи, ѳтд. отъ матерн. 3 км. ч. д.	348
	Всего 1766

Латиншико́въ въ Вербѣжи 17, въ Гонятыцохъ 53, акат. 1, въ Кагуевѣ лат. 5, жидѳвъ въ Вербѣжи 19, въ Гонят. 6, въ Каг. 13 душъ.

Вѣнованье: въ Вербѣжи поля 37 мр., сѣножати 18 мр., въ Гон. поля 32 мр., сѣнож. 13 мр., въ Каг. поля 42 мр., сѣн. 2 мр. Додатокъ зъ касы 168 зл. 17 кр., податку 168 зл. 57 кр.

Школа етатова въ Вербѣжи. Дякъ побирае по 4 кр. отъ господаря и доходы за требы.

Повѣтъ Рудки; почта Николаевъ надъ Днѣстромъ.

2. Горбачъ, (Horbacze.) Церк. дер. св. М. М. Игнатія. Визита канон. въ р. 1816 черезъ Еп. Левицкого.

Патронъ: П. Т. Стефанія Пакоръ.

Пар. Пр. Данило Лепкій, р. 1858, рук. 1884, к. п. 1888, ж.

Въ матерн. ч. д.	718
— дочерн. Черкасы, ч. д.	412
	Всего 1130

Латиншико́въ 40, менон. 12, жидѳвъ 20 душъ.

Вѣнованье: всего грунту 38 мр. 806 сж., пасов. всиѳльне съ громадою. Чистый доходъ 76 зл. 1 кр. Додатокъ зъ касы 452 зл. 79 кр., податку 31 зл. 30 кр.

Школа етатова въ Горбачахъ и въ Черкасахъ. Дякъ має ѳтъ грунту 2 горцѣ ячменю и доходы зъ офѣрокъ и требы..

Повѣтъ Львѳвъ; почта Щирецъ.

3. Горожанна Велика, (Horożanna wielka.) Церк. дер. Воведен. Пр. Богор. созд. 1798, отновл. 1885. Визита канон. въ р. 1816 черезъ Еп. Левицкого.

Патронъ: П. Т. Марія Мангольдъ.

Пар. Прч. Михайл Матковскій, р. 1852, рук. 1879, ж. я. в.

Число душъ	1984
----------------------	------

Вънованье : орн. поля 54 мр. 332 сж., лукъ 7 мр. 1362 сж. Чистый дохдъ 159 зл. 93 кр., 10 сяг. дровъ, 20 корць жита проск. Дод. зъ касы 341 зл. 42 ар., податку 57 зл. 52 кр.

Школа етотова двуклясова. Платня дяка: помешканье огорода 1 мр., горнецъ жита отъ каждого нумеру и доходы.

Повѣтъ Рудки; почта въ мѣстци.

4. Горожанна мала, (Ногозанна мала.) Церк. дер. св. О. Ник.

Визита канон. въ р. 1816 черезъ Еп. Левицкого.

Патронъ : П. Т. Иосифъ и Юлія Исовскіи.

Пар. Пр. Михаилъ Заяць, р. 1854, рук. 1881, ж.

Въ матерн. ч. д.	465
— дочеря. Саска доминикальна, ѳтд. отъ матерн. 1 км.	
Церк. дер. Покр. Пр. Богор. создана 1869, ч. д.	336
— мѣстц. Саска камеральна, ч. д.	193
— — Сайковъ ч. д.	199

Всего 1193

Латинникѳвъ 2, жидѳвъ 12 душъ.

Вънованье : всего поля 36 мр. 20 сж., пасовиско вспѳльне съ громадою. 10 сяг. дерева. Чистый дохдъ зъ поля обчислено на 117 зл. Додат. зъ касы 394 зл. 33 кр., подат. 44 зл.

Школа етотова одноклясова. Дякъ побирае по одному бохонку хлѳба отъ грунту по 2 кр. коляды и по 4 кр. передъ Воскресеніемъ Христовымъ, и требы церковнѳи.

Повѣтъ Рудки; почта Николаевъ.

5. Грѳмно, (Грипно.) Церк. дер. Преобр. Господня, созд. 1777

Визита канон. въ р. 1816 черезъ Еп. Левицкого.

Патронъ : П. Т. Кароль гр. Лянцкоронскій.

Пар. Прч. Ананія Юзычянскій, ѳтд. одѳж. крыл., р. 1822, рук. 1850, вд. я. в.

Сопом. Пр. Орестъ Гнатишакъ, р. 1872, рук. 1897, ж.

Число душъ 1801

Латинникѳвъ 965, костель въ мѣстци, жидѳвъ 49.

Вънованье : поля 46 мр. 48 сж., долинь 6 мр. 994 сж. Додатокъ зъ касы 391 зл. 5 кр., податку 52 зл.

Школа етатова двуклясова. Платня дяка 30 зл. и доходы зъ требъ церковныхъ.

Повѣтъ Рудки; почта Комарно.

6. Клѣцко, (Кліско.) Церк. дер. Усп. Пр. Богородицы, созд. передъ 1686 рокомъ. Визита канонична въ р. 1816 черезъ Еп. Левицкого.

Патронъ: П. Т. Кароль Гр. Лянцкоронскій.

Пар. Прч. Антоній Бачинскій, отл. одеж. крыл., р. 1846, рук. 1870, ж.

Въ матерн. съ Якимчицями, ч. д.	842
— дочерн. Чуловичи, ѳтд. отъ матерн. 5 км. Церк. дер. св. Ап. Филиша, созд. и благосл. г. 1891, ч. д.	541
— мѣста. Катариничи, Горбуля и Литовка, ч. д.	208
	<hr/>
	Всего 1591

Латинникѳвъ около 400, акатоликѳвъ 5, жидѳвъ 46 душъ.

Вънованье: орного поля 73 мр., сѣнож. 6 мр. 496 сж., пасовиско вспѳльне съ громадою, рѳчна рента 42 зл. 61 кр. Зъ Чулов. 7 корц. ячменю, яецъ 4 копы. Дод. зъ касы 304 зл. 44 кр., податку 79 зл. 25 кр.

Школы етатовѳ въ Клѣцку и Чуловичохъ. Дякъ служить за требы, офѣрки и 4 кр. отъ господаря при еповѣди великодной, коляду и писанки.

Повѣтъ Рудки; почта Комарно.

7. Колодрубѳ, (Kolodruby.) Церк. дер. св. В. М. Георгія, созд. 1892. Визита кап. въ р. 1816 черезъ Еп. Левицкого.

Патронъ: П. Т. Кароль гр. Лянцкоронскій.

Завѣд. Пр. Михаилъ Плювакъ, р. 1866, рук. 1895, ж.

Въ матерн. ч. д.	1058
— дочерн. Повергѳвъ, съ 4 отпустами: на Состраданіе, Положеніе Рызи, Успеніе и Рождество Богор. ѳтд. 4 км. Церк. дер. св. Параск., ч. д.	534
— мѣстц. Липицъ, ч. д.	248
	<hr/>
	Всего 1840

Латинникѳвъ 4, жидѳвъ 43 душъ.

Вѣнованье: въ Колодр. орн. поля 39 мр. 1404 сж. сѣнож., 16 мр. 51 сж., въ Поверговѣ орн. поля 13 мр. 844 сж. сѣнож., 13 мр. 375 сж., вспѣльне пасовиско на 30 птукъ скота. Додат. зъ касы 383 зл. 89 кр. податку 55 зл. Церковь въ Колодрубахъ посѣдае сѣножать 8 морг. Церковь въ Поверговѣ посѣдае сѣножать 7 мр.

Школы въ Колодрубахъ и Поверговѣ етатовй. Дякъ удержуеся зъ доходѣвъ церковныхъ.

Повѣтъ Рудки; почта Горожанна велика.

8. Лѣвчицѣ, (Łowczyce.) Церк. дер. св. О. Ник. Чуд. созд. 1728

Визита канон. въ р. 1816 черезъ Еп. Левицкого.

Патронъ: П. Т. Кароль гр. Лянцкоронскій.

Пар. Пр. Ксаверіи Билинскій, р. 1836, рук. 1864, ж.

Въ матерн. ч. д.	485
— дочерн. Подзвѣринець и Грабѣвно ч. д.	1085
— при сѣлку Авдріянѣвъ, Пилы и Свинюша, ч. д.	487
	<hr/>
	Всего 2057

Латинникѣвъ 290, жидѣвъ 12 душъ.

Вѣнованье: поля 22 мр. 140 сж. сѣнож. 4 мр. Чистый дохѣдъ 123 зл. 72 кр., рента за дерево и проскурне 21 зл. 42 кр. Додатокъ зъ касы 404 зл. 92 кр. а. в. податку 48 зл.

Дяка удержанье: доходы за требы церковнй, офѣрки — по одному горцеви жита или ячменю отъ 300 нумерѣвъ изъ которыхъ трета часть припадае паламареву — на коляду отъ номеру по 2 кр. а въ свята Воскр. Г. по 2 яецъ.

Въ Ловчицяхъ и Подзвиринцѣ суть школы, языкъ выкладовый рускій.

Повѣтъ Рудки; почта Комарно.

9. Манастирець, (Manasterzec.) Церк. дер. Обр. Госп. Визита кан. въ р. 1851 черезъ Еп. Яхимовича.

Патронъ: П. Т. Людвикъ бар. Брикманъ.

Парохъ Пр. Илярій Двулѣтъ, р. 1867, рук. 1890, кп. 1897, ж.

Въ матерн. ч. д.	558
— дочерн. Тершакѣвъ, ѣтд. 7 км. Церк. дер. Рожд. Пр. Бог. ч. д.	297
— дочерн. Мосты, съ мѣстцевостію Свинюша, ѣтд. 4 км. Церк. дер. св. Арх. Михаила, ч. д.	368
	<hr/>
	Всего 1223

Латинникѡвъ нема, акат. 10, жидѡвъ 40 душъ.

Вѣнованье: огорода 4 мр., лукъ 24 мр. болоть на полови-
ну неужиткѡвъ 131 мр. Чистый доходъ зъ поля почисленный
294 зл. 47 кр. Додат. зъ касы 286 зл. 28 кр. податку 107 зл.
20 кр.

Школы нема. Дякъ удержуе ся зъ доходѡвъ церковныхъ
Повѣдь Рудки; почта Комарно.

10. Порѣче грунтъ, (Porzeczce grunt.) Церк. дер. Покр. Пр.

Богор. Визита кан. въ р. 1816 черезъ Еп. Левицкогo.

Патронъ: П. Т. Кароль гр. Ляцкороньскій.

Пар. Пр. Иосифъ Негребецкій, р. 1861, рук. 1884, ж.

Въ матерн. съ мѣстц. Порѣче любѣньское и Мальованка 774

Латинникѡвъ 6, жидѡвъ 19 душъ.

Вѣнованье: орн. поля 14 мр. 92 сж., сѣнож. 10 мр. 40 сж.
доходъ зъ поля обчисленъ на 45 зл. 75 кр., пасовиско вспѡль-
не съ громадою, проскурного съ Порѣча Грунтъ 5 корц. яч-
меню. % отъ облигаціи 26 зл. 69 кр. Додатокъ зъ касы 432 зл.
15 кр., податку 16 ал. 71 кр.

Школы нема. Платня дяка 19 зл., доходы зъ требъ цер-
ковныхъ и офѣрокъ.

Повѣтъ Рудки; почта Любѣнь великій.

11. Пѣски, (Piski.) Церк. дер. св. Іоанна Златоуст. созд. и бл.

1887. Визита кан. въ р. 1816 черезъ Еп. Левицкогo.

Патронъ: П. Т. Кароль гр. Ляцкороньскій,

Пар. Пр. Теодоръ Сапрунь, р. 1851, р. 1875, вд.

Въ матерн. ч. д.	91
— мѣстц. Борче и Косовець, ч. д.	643
— — Порѣче задворне, ч. д.	551
	<hr/>
	Всего 1285

Латинникѡвъ 45 душъ, жидѡвъ 30 душъ.

Вѣнованье: всего поля 37 мр. 1467 сж., за опаль 16 зл.
10 корцѣ ѡвса, пасовиско вспѡльне съ громадою Порѣче за,
дворне и Борче. Додатокъ зъ касы 440 зл. 47 кр. Чистый
доходъ зъ поля 49 зл. 69 кр., податку 24 зл. 60 кр.

Школа етатова. Платня дяка дохѡдъ за требы и по горцеви збѡжа отъ нумеру дому и офѣрки.

Повѣтъ Рудки; почта Комарно.

12. Рычигѡвъ, (Ruczuchów.) Церк. дер. Собора Пр. Богород. соз. и благ. 1872. Визита канон. въ р. 1816 черезъ Еп. Левицкого

Патронъ: П. Т. Марія Мангодъ.

Пар. Прч. Северинъ Днѣстрянскій, тит. Совѣтникъ Еп. Консисторіи, отл. одеж. крыл., р. 1819, рук. 1845, вд.

Въ матер. ч. д.	537
— дочерн. Новосѣлка, ѡтд. отъ матерн. 2 км. Церк. мур. св. О. Николая Чуд. ч. д.	339
— присѣлку Пѡдвысоке, ч. д.	356
	<hr/>
	Всего 1232

Латинникѡвъ 2, акат. 1, жидѡвъ 11 душъ.

Вънованье: поля 39 мр., дровъ 10 сяг., 14 корц. жита проскурн. Додатокъ зъ касы 364 зл. 58 кр., податку 45 зл. 19 кр.

Школы зъ обохъ громадахъ етатовѣ. Дякъ має доходы зъ требъ церковныхъ, офѣрокъ и коляды.

Повѣтъ Рудки; почта Горожанна велика.

13. Татарынѡвъ, (Tatarunów.) Церк. дер. Покр. Пр. Богород. создана 1747. Визита канонична въ р. 1816 черезъ Еп. Левицкого.

Патронъ: П. Т. Кароль гр. Мянцкоронскій.

Пар. Пр. Іосифъ Гумецкій, р. 1856. рук. 1884, ст. п. 1892, ж.

Въ матерн. ч. д.	1119
— мѣстц. Палиники и Голодѡвка ч. д.	275
	<hr/>
	Всего 1394

Латинникѡвъ 21, жидѡвъ 11 душъ.

Вънованье: ори. поля 42 мр. 105 сж., сѣнож. 4 мр. 150 ж., за выкупъ дерева $\frac{\%}{10}$ 16 зл. Чистый дохѡдъ зъ поля по-

численый на 82 зл. 21 кр. Додатокъ зъ касы 421 зл. 27 кр. податку 40 зл. 46 кр.

Школа егатова. Дякъ не мае жадной платнѣ и удержуеся зъ требь церковныхъ и офѣрокъ.

Повѣтъ Рудки; почта Комарно.

Всѣхъ душъ рускихъ въ деканатъ Горожаньскѣмъ · 19.370

VIII. Деканатъ Добромилскій.

Завѣдатель Деканата: Прч. Константинъ Гукевичъ, I. Орд. шкѣль. комисарь и отпор. до ц. к. рады шкѣль. окруж. въ Добромилѣ и Мѣстопредсѣдатель ея, Орд. ком. для справъ сервит. отл. одеж. крыл. парохъ въ Квасеницѣ.

М. Деканъ: Прч. Иеронимъ Копыстянскій, II. орд. шкѣль. комисарь, парохъ въ Вѣйску.

I. Войткова, (Wojtkowa.) Церк. дер. Рожд. Пр. Бог. Визита канон. въ р. 1872 черезъ АЕп. Юсифа Сембратовича.	
Патронъ: П. Т. Новосѣлецкій.	
Пар. Пр. Емилиянь Чичиловичъ, р. 1820, рук. 1846, ж.	
Сопом. Пр. Орестъ Копыстянскій, р. 1873, рук. 1897, ж.	
Въ матерн. ч. д.	671.
Въ дочерн. Юречкова, ѡтд. отъ матерн. 5 ¹ / ₂ км. Церк. дер. Собора Пр. Богородицы, ч. д.	449
— — Сенькова, ѡтд. отъ матерн. 4 ¹ / ₂ съ Церк. Соб. Пр. Богородицы ч. д.	425
	Всего 1565

Латиншикѣвъ 360, жидѣвъ 129 душъ.

Вѣнованье: поля 100 мр., дровь 18 сяг. и 2 буки и 2 ялицѣ. Чистый дохѣдъ обчислень на 136 зл. 63¹/₂ кр. Додатокъ зъ касы 414 зл. 42 кр.

Школа людов. въ Войтковой и Юречковой. Платня дяка 60 зл.

Повѣтъ Добромиль; почта въ мѣстцн.

2. Гойско или Войско, (Hujsko.) Церк. мур. св. В. М. Г. созд. и благ. 1839. Визита канон. въ р. 1872 черезъ АЕп. Юсифа Сембратовича.

Патронъ: Сго ц. к. Ап. Величество.

Парохъ: Прч. Иеронимъ Копыстянскій, р. 1854, рук. 1877, ж. я. в.

Въ матерн. ч. д. 748

— дочерн. Трушовичи, ѳтд. отъ матерн. 5 км. Церк. дер. Собора Пр. Богор., въ р. 1888 перестроена и поблаг. 569

— — Пацлавъ ѳтд. отъ мат. 5 км. одна Церковь нова муров. Усненія Преосв. Богор. и друга стара дер. св. Симеона Столпника ч. д. 13

— — Новосѣлки Дыдинскіи ѳтд. отъ матерн. 2 км. Церк. дер. Покр. Пр. Богородицы, ч. д. 108

— присѣлку Фалькенбергъ, Кальварія Пацлавска 4 9

Всего 1447

Въ церкви Пацлавской переходуе ся старинна чудотворна св. икона Матери Божой надѣлена ѳтпустами.

Жителѣ лат. обр. въ Новосѣлкахъ Дыдинскихъ, Пацлавию и Кальваріи Пацлавской около 400 душъ належатъ до парохіи въ Кальваріи Пацлавской, которою управляютъ ОО. Мнориты: въ Трушовичахъ 7 душъ належитъ до самоств. еструдночства (Commendacia) въ Нижанковичахъ, жителѣ же лат. обр. нѣмецкой колоніи Фалькенбергъ до 160 душъ становлятъ сами для себе окрему парохію до котрой влучено и жителей лат. обр. въ Войску. Жидѳвъ есть въ цѣлой парохіи 40 душъ изъ тыхъ 4 родини проживаютъ въ кольоніи Фалькенбергъ.

Вѣнованье: въ всѣхъ 4 селахъ и 50 парцелихъ есть огородѳвъ 3 мр. 883 сж., орн. поля 59 мр. 327 сж., сѣнож. 6 мр. 618 сж., пасов. 1 мр. 1680 сж. и лѣса 1067 сж., разомъ есть 72 мр. 256 сж. Чистый доходъ почисленъ на 243 зл. 85 кр., на опаль 27 метрѳвъ букового а 24 ялового дерева, на метеріаль 2 буки по 27 см. и 2 ялицѳ по 32 см. грубыхъ, все тоѳ дерево маѳ душпастврь самъ до кѳнца Марта вырубати а до

кѣнця Студна кожного года изъ лѣса вывести, все дерево почислене на 16 зл. 30 кр. Дотатокъ зъ касы 255 зл. 10 кр., податку 89 зл. 65 кр.

Школы въ Вѣйску и въ Трушовичохъ етатовѣ, выкладовый языкъ рускій. Платня дяка 3 мр. 195 сж. поля, зъ которого самъ платитъ податокъ, ѳтъ кожного господаря по 1 горц. жита, що выноситъ надъ 6 корцѣ, 40 зл. и доходы церковнѣй.

Повѣтъ Добромиль; почта Нижанковичи.

3. Грозьова, (Graziowa). Церк. дер. Рожд. Пр. Богород., созд. 1731. Визита кан. въ р. 1872 черезъ АЕп. Сембратовича. Патронъ: Брониславъ Новоселецкій, и Станиславъ Дыдинскій. Пар. Пр. Стефанъ Киричинскій, р. 1859, рук. 1887, ж. Число душъ 799

Латинникѳвъ около 150. жидѳвъ около 57 душъ.

Вѣнованье: поля 18 мр., 46½ корц. ѳвса скѳпщ. и 86 хлѣбѳвъ, 9 сяг. дровъ ялов. и 3 буков. Додат. зъ касы 401 зл. 53 кр.

Въ Грозьовѣ школа етат. съ выклад. языкомъ польскимъ. Платня дяка 20 зл., по горц. збѳжа ѳтъ господаря и доходы церковнѣй.

Повѣтъ Добромиль; почта Войткова.

4. Добромиль, (Dobromil). Мѣсто. Церковъ мур. Сош. св. Духа. Визита кан. въ р. 1872 черезъ АЕп. Юсифа Сембратовича. Патронъ: Ёго ц. к. Ан. Величество. Пар. Прч. Володимиръ Лысякъ, р. 1853, рук. 1876, вд. Сотр. Пр. Юаннъ Стапчакъ, р. 1868, рук. 1894, вд.

Въ матерн. ч. д.	510
— дочерн. Лицке, ѳтд. 1½ км. Церк. дер. Р. П. Б. ч. д.	1007
— — Губичи, ѳтд. 4 км. Церк. дер. Воск. Христ.	713
— мѣстц. Гучко 862, чужихъ и слугъ 386	1218
	<hr/>
	Всего 3448

Латинникѳвъ 1660, жидѳвъ 2500 душъ.

Вѣнованье: поля 108 мр., дровъ бук. 12½ сяг., 8 сяг. мяг., 18½ кор. жита проск. Дод. зъ касы 176 зл., под. 112 зл. 27 кр.

Школы : въ Добромили 5-клясова мужеска, 5-клясова жен., въ Ляцку двуклясова етатова, въ Губичохъ етатова. Платня дякъвъ : въ Добромили 30 зл., сѣно зъ цвинтару церковного, уживане поля призначеного на будову мешканя для сотрудирика и доходы церковнй ; въ Ляцку 30 зл. и доходы, въ Губичохъ по 10 кр. ѡдъ ч. дому и доходы. Есть трехъ дякъвъ.

Въ Добромили существуетъ монастырь ОО. Василіанѡвъ основ. 1600 р.

Повѣтъ и почта въ мѣстци.

5, Квасенина, (Kwaszenina). Церк. дер. св. О. Николая. Визита канон. въ р. 1872 черезъ АЕп. Юсифа Сембратовича.

Патронъ : Єго ц. к. Ап. Величество.

Пар. Прч. Константинъ Гукевичъ, р. 1826, рук. 1853, ж. я. в.

Въ матерн. ч. д. 776

— дочерн. Арламѡвъ, ѡтд. отъ матерн. 2 км. Церк. дер.

згорѣл 1896 роцѣ, на ей мѣстци составлено прови-

зоричну каплицу, ч. д. 871

Всего 1647

Латинникѡвъ нема, жидѡвъ въ Квасен. 32, въ Арлам. 5.

Вѣнованье : поля 108 мр., дровъ 51 метр., проск. 30 корцѣ ѡвса, два буки и двѣ ялицѣ на матеріаль. Додатокъ зъ касы 389 зл. 53 кр., податку 24 зл.,

Въ Квасенинѣ школа етатова съ выклад. языкомъ рускимъ.

Повѣтъ и почта Добромиль.

6. Княжиполь, (Kniażupol). Сам. Сотр. Церк. дер. Усп. Пр. Богор. созд. и благосл. въ р. 1873. Визита канон. въ р. 1872 черезъ АЕп. Юсифа Сембратовича.

Сам. Сотр. Пр. Алексей Виковичъ, р. 1866, рук. 1893, ж.

Въ матерн. ч. д. 733

— мѣстц. Кропивникъ, ч. д. 214

Всего 947

Латинникѡвъ 11 душъ, жидѡвъ въ Княжиполи 4 родинъ.

Вѣнованье : поля вразъ съ корчами и неужитками всего 46 мр. 1436 ш., чистый дохѡдъ 61 зл. 83 кр., мешного 42 корцѣ ѡвса пораховано на 59 зл. 66 кр., за 6 сягѡвъ дровъ побирае священникъ 12 зл. Додатокъ зъ касы 353 зл. 16 кр., податку 22 зл. 83 кр.

Школа етатова языкъ выкладовый рускій. Дякъ набирае по 40 кр. ѓдъ кождого числа дому.

Повѣтъ и почта Добромиль.

7. Лѣмна, (Lѣмна.) Церк. дер. Усп. Пр. Богород. созд. 1852	
Визита кан. въ р. 1872 черезъ АЕп. Юсифа Сембратовича.	
Патронъ: П. Т. Павель Тышковекій.	
Пар. Пр. Евгенийъ Тустановскій. р. 1852, рук. 1876, вд.	
Въ матерн. ч. д.	552
— дочерн. Крайна, ѓтд. отъ матерн. 3 км. Церк. дер. Бл.	
Пр. Богор. созд. 1883, ч. д.	210
— дочерн. Лодинка доль. и горѣш. съ Гутюю, ѓтд. отъ	
матерн. 5 км. Церк. дер. св. Тр. созд. 1824	430
	<hr/>
	Всего 1192

Латинникѡвъ около 60, жидѡвъ около 30.

Вѣпованье: поля въ Лѣмнѡй 14 мр. 996 сж., лукъ 7 мр. 41 сж., пасовиска 14 мр. 396 сж., корчѡвъ 30 мр., 1085 сж., огорода 718 сж., разомъ 67 мр. 49 сж.; въ Крайнѡй поля 4 мр. 489 сж., лукъ 1 мр. 1145 сж., пасовиска 381 сж., разомъ 6 мр. 774 сж.; въ Лодинцѣ дольшн. поля 11 мр. 458 сж., лукъ 3 мр. 883 сж., корчѡвъ 2 мр. 441 сж., разомъ 17 мр. 1508 сж., 15 сят. дровъ. Додат. зъ касы 433 зл. 47 кр., под. 11 зл. 20 кр.

Школы нема. платня дяка по 20 кр. отъ числа дому.

Повѣтъ Добромиль; почта Бирча.

8. Макова, (Макова.) Церк. дер. Соб. св. Юанна Кр. с. 1879	
Визита кан. въ р. 1872 черезъ АЕп. Юсифа Сембратовича.	
Патронъ: Ёго ц. к. Ап. Величество.	
Пар. Пр. Емилиянь Пукшинъ Бачинскій, Членъ Рады повѣтов.,	
р. 1836, рук. 1862, к. п. 1883, ж.	
Въ матерн. ч. д.	294
— дочерн. Лѣщины, ѓтд. отъ матерн. 6 км. Церк. дер. св.	
О. Николая Чуд. созд. 1886, ч. д.	222
— дочерн. Гувники, ѓтд. отъ матерн. 3½ км. съ присѣлк.	
Грушова, Церк. мур. 1825, Возд. Ч. Кр.	388
	<hr/>
	Всего 904

Латинник. въ Гувникахъ 318 душъ, въ Маковой и Лѣщинахъ 12. акат. въ Маковой 296, жидѡвъ въ всехъ селахъ 52 душъ

Вѣнованье: въ Маков. поля 61 мр. 830 сж., дохѣдъ 62 зл. 66 кр., въ Гувникахъ поля 26 мр. 1419 сж., дох. 27 зл. 67 кр. въ Лѣщинахъ поля 14 мр. 326 сж., дохѣдъ 13 зл. 7 кр. 17 пѣвл. дровъ, 2 буки и ялицѣ на матеріяль, а въ Лѣщинахъ 8 кѣль скѣпщ. за выкуплену скѣпщину 37 зл. 28 кр.

Школа въ Гувникахъ етатова. Платня дяка 26 зл.

Повѣтъ Добромиль; почта Рыботычи.

9. Мигова, (Miłowa.) Церк. дер. Усп. Пр. Богородицы. Визита кан. въ р. 1872 черезъ АЕп. Юсифа Сембратовича.

Патронъ: Ёго ц. к. Ап. Величество.

Пар. Пр. Юсифъ Лининьскій, р. 1847, рук. 1872, ж.

Въ матерн. ч. д. 570

— дочерн. Велике, ѣтд. отъ матерн. 2 км. Церк. дер. Рож.

Пр. Богородицы, ч. д. 210

Всего 780

Латинникѣвъ 11, жидѣвъ 20.

Вѣнованье: орп. поля, сѣнож. и огорода въ Миговѣ, Великѣмъ и въ Катынѣ 40 мр., пасовиска 131 мр., 18 сѣг. дровъ Дод. зъ касы 364 зл. 24 кр. За выкупъ данинь $\frac{1}{100}$ 74 зл.

Школа етатова въ Миговой съ выкладовымъ языкомъ рускимъ. Платня дяка 40 зл. и 3 корцѣ ѣвса.

Повѣтъ и почта Добромиль.

10. Новемѣсто, (Nowemiasto.) Церк. дер. Усп. Пр. Бог. с. 1776

Визита кан. въ р. 1872 черезъ АЕп. Юсифа Сембратовича.

Патронъ: П. Т. Маріянъ гр. Лось.

Пар. Пр. Петръ Товарницкій, р. 1841, рук. 1870, ж.

Сопом. управ. Пр. Автоній Жолкевскій, р. 1864, рук. 1891, ж.

Въ матерн. ч. д. 90

— дочерн. Городиско, ѣтд. отъ матерн. $2\frac{1}{2}$ км. Церк. дер.

св. Георгія созд. 1839, ч. д. 147

— дочерн. Буневичи, ѣтд. отъ матерн. $4\frac{1}{2}$ км. Церк. дер.

св. Ап. Филипа, созд. 1838, ч. д. 598

— присѣлку Посада 723, Комаровичи 420 1203

Всего 1921

Латинникѣвъ 580, жидѣвъ 710.

Вѣнованье: поля, пасовиска и лукъ 36 мр., проск. 32 корцѣ 29 горцѣ жита и 3 корцѣ 5 горцѣ яменю. Чистый доходъ 156 зл. 31 кр. Дод. зъ касы 298 зл. 69 кр., под. 52 зл. 38 кр.

Школа етатова въ Новоммѣстѣ, филияльна въ Посадѣ Новомѣйскѣй. Платня дяка по горцевн збѣжа отъ господаря.

Повѣтъ Добромиль; почта въ мѣстци.

II. Папортно, (Raportno.) Цер дер. Рожд. Пр. Бог. с. и. б. 1888.

Визита кан. въ р. 1872 черезъ АЕп. Юсифа Сембратовича.

Патронъ: Ёго ц. к. Ап. Величество.

Нар. Пр. Михайлъ Коростеньскій, р. 1818, рук. 1842, ж. ювил.

Въ матерн. ч. д. 714

— присѣлкахъ Кропивникъ и Сопотникъ ч. д. 436

Всего 1150

Латинникѣвъ 10, жидѣвъ 29 душъ.

Вѣнованье: поля 70 мр. 1133 сж. Чистый доходъ обчисленъ на 79 зл. 10 кр., 44 метр. дровъ въ половинѣ твердыхъ а въ половинѣ мягкихъ. Дод. зъ касы 420 зл. 89 кр. податокъ 16 зл. 42 кр.

Школа народна двуклясова. Платня 30 зл.

Повѣтъ и почта Добромиль.

12. Передѣльница, (Przedzielnica). Церк. дер. св. О. Ник. Чуд. сосдапа 1738. Визита каноична въ р. 1872 черезъ АЕп. Юсифа Сембратовича.

Патронъ: Ёго ц. к. Ап. Величество.

Завѣд. Пр. Петръ Ясеницкій, р. 1870, рук. 1894, ж.

Въ матерн. ч. д. 871

— дочерн. Грабовница. ѣтд. отъ матерн. 5 км., Церк. дер. св. Космы и Дамяна, ч. д. 333

— — Пѣдмостье, ѣтд. отъ матерн. 3 км. капиця мур. созд. 1855, св. Василя Вел. 173

Всего 1377

Латинникѣвъ въ Передѣл. 4, въ Грабов. 12, Пѣдмост.

9 родинъ; жидѣвъ въ Перед. 4, въ Грабов. 2, въ Пѣдмост. 2 родинъ.

Вѣнованье: въ Передѣл: орн. поля 25 мр. 824 сж., лукъ и огор. 4 мр. 1593 сж., пасов. 632 саж. съ доходомъ 95 зл. 88 кр. въ Грабовницѣ: орн. поля 25 мр. 180 саж., лукъ 3 мр. 1169 сж. съ доходомъ 80 зл. 11 кр.; въ Подм. орн. поля 5 мр. 1374 сж., лукъ 599 сж., съ доходомъ 23 зл. 40 кр., всего 66 мр. 751 сж., съ доходомъ 199 зл. 39 кр., проскурного 1 корцѣ 12 горцѣ жита, дровъ буков. 37 метр. $\frac{1}{10}$ отъ цѣнныхъ паперѣвъ 21 зл. Додатокъ зъ касы 265 зл. 42 кр., подат. 72 зл. 69 кр.

Школа въ Передѣлн. и Пѣдмостю съ выкл. языкомъ рускимъ. Платня дяка 4 корцѣ жита. 18 зл. и доходы церковий.

Повѣтъ Добромилъ; почта Нижанковичи.

13. Посада Рыботыцна, (Posada Rybotycka.) Церк. мур. св. Он Визита кан. въ р. 1872 черезъ АЕи. Юсифа Сембратовича Патронъ . П. Т. Павелъ Тышковскій.

Пар. Пр. Антоній Бѣржинскій, р. 1821, рук. 1857, ж.

Въ матерн. ч. д. 470

— дочерн. Бориславка, ѳтд. отъ мамерн. 3 км. Церк. дер.

св. Юанна Босл. созд. 1801, ч. д. 650

Всего 1120

Жидѣвъ до 20 душъ.

Вѣнованье: поля 123 мр., скѣищ. 23 корцѣ 4 горцѣ вѣвса 14 саж. дровъ буковыхъ. Додат. зъ касы 370 зл. 36 кр., подат. 32 зл. 42 кр.

Школы нема. Дякъ удержуеся съ доходѣвъ церк.

Въ Посадѣ Рыботыцкой бувъ давнѣйше Монастырь Василиянѣвъ, который перенесли до Добромиля. Есть Церковь стариша ибеля переказу Арійиньска, отъ непамятныхъ лѣтъ въ камѣня вымурована и такъ устроена, шо на горѣ на поверху була каплица, где сходилися на молитвы на Утреню и Вечирню, а Богослуженіе ѳтправляли на долниѣ. Не извѣстно коли создана и освящена.

Повѣтъ Добромилъ; почта Рыботычи.

14. Рыботычи, (Rybotyczy.) Церк. мур. Рожд. Пр. Богородицы

Визита канон. въ р. 1872 черезъ АЕп. Юсифа Сембратовича.

Патронъ: П. Т. Павель Тышковекій.

Пар. Пр. Іоаннъ Ф. Іолианъ, р. 1855, рук. 1884, ж.

Въ матери. ч. д. 870

— дочери. Копысно, ѳтд. отъ матери. 3½ км. Церк. дер.

Покр. Пр. Богор. ч. д. 480

Всего 1350

Латинникѳвъ 80 душъ, жидѳвъ до 400 душъ.

Вънованье: въ Рыботычахъ ори. поля и лукъ 41 мр. 85 сж. почислено чистого доходу 28 зл. 5 кр., въ Копыенъ 27 мр. 680 сж. почисл. 14 зл. 5 кр., 14 сѳг. дровъ бук. почисл. 28 зл. 19½, кѳпъ ѳвса, скѳпщины 22 зл. 52½ кр. а 38 бѳх. хлѳба 1 зл. 14 кр. Додат. зъ касы 426 зл. 38 кр., податку 16 зл. 60½ кр.

Школа въ Рыботычахъ 2-класова, въ Копыенъ одноклас. етатова съ рускимъ выкладовымъ языкомъ. Дякъ въ Рыботычахъ має доходы а въ Копыенъ 10 зл. и доходы церковній.

Повѣтъ Добромиль; почта въ мѣстци.

15. Тарнава, (Tarnaва). Церк. дер. св. Муч. Параскев. Визита канон. въ р. 1872 черезъ АЕп. Юсифа Сембратовича.

Патронъ: Сго ц. к. Ап. Величество.

Пар. Прч. Григорій Коблошь, отл. одеж. крыл., р. 1823, рук. 1851, к. н. 1876, ж.

Въ матери. ч. д. 596

— дочери. Пятница, ѳтд. отъ матери. 4 км. Церк. дер.

св. Параск. Муч. ч. д. 654

— — Полина, ѳтд. отъ матери. 5 км. Церк. дер.

Покр. Пр. Богородицы, ч. д. 384

— присѣлку Розенбергъ, ч. д. 3

Всего 1637

Житель латиньского обр. въ веѳхъ трехъ селахъ есть 330, жидѳвъ 50 осѳбъ.

Вънованье: поля ори. въ веѳхъ трехъ селахъ есть всего разомъ зъ луками, корчами и пасовникомъ 110 мр. 500 сж., дровъ 51 метр., проск. 6 корцѳ жита а 20 корцѳ ѳвса, на

опаль дерева бук. 27 метр. а ялов. 24 мет., 2 буки по 27 цм. а 2 ялицѣ по 32 цм. на матеріялы. Додатокъ зъ касы 345 зл. 50 кр., податку 46 зл. 52 кр.

Школы двѣ въ Тарнавѣ и Пятници етатовѣ: въ обохъ выкладовый языкъ рускій. Платня дяка по 10 кр. ѳтъ Ч. дому и доходы церковнѣй.

Повѣтъ и почта Добромиль.

16. Трѣйця, (Trójca). Церк. дер. св. Тройцы, с. р. 1792. Визита канон. въ р. 1872 черезъ АЕп. Іоєифа Сембратовича.

Патронъ: П. Т. Павелъ Тышковскій.

Завѣд. Пр. Левъ Калужняцкій, р. 1864, рук. 1893, ж.

Въ матерн. ч. д.	498
— дочерн. Ямна дѣльна, ѳтд. 2 км. Церк. дер. св. Пр.	906
— — Ямпа гѣрна, ѳтд. 7 км. Церк. дер. св. Арх. М.	639
	<hr/>
	Всего 2037

Латинникѣвъ 9 душъ, жидѣвъ 55 душъ.

Вѣнованье: поля съ луками, пасовисками, корчами и лѣсомъ въ Трѣйцѣ, Ямнѣ доль. и Ямнѣ гѣр. 156 мр., чистый доходъ обч. на 87 зл. 15 кр., дровъ 14 пѣвлат., проскун. 24 зл. 43 кр. Додат. зъ касы 412 зл. 84 кр., податку 30 зл. 50 кр.

Школа етатова съ выкладовымъ языкомъ рускимъ. Платня дяка доходы церковнѣй.

Повѣтъ Добромиль; почта Рыботычи.

17. Тростянецъ, (Trzcianiec) Церк. дер. Рожд. Пр. Бог. Визита канон. въ р. 1872 черезъ АЕп. Іосифа Сембратовича.

Патронъ: П. Т. Станиславъ Гнѣвошь.

Пар. Пр. Онуфрій Дрималикъ, р. 1847, рук. 1873, ж.

Въ матерн. съ мѣстц. Криве, ч. д.	1159
— дочерн. Ростока, ѳтд. ѳтъ матерн. 3 км. Церк. дер.	
Покр. Пр. Богородицы, ч. д.	246
	<hr/>
	Всего 1405

Латинникѣвъ 48, жидѣвъ 67.

Вѣнованье: орн. поля 50 мр., лукъ 2 мр., пасовиска 8 мр. зъ нихъ чистого доходу 33 зл. 39 кр. За выкуплену скѣпцину

% 45 зл. скѣпщины 14 корцѣ ѡвса, 40 хлѣбѡвъ и 4 кѡпѣ яецѣ. Дровѣ опаловыхъ 20 сятѡвъ и 1 букѣ на матеріаль. Додатокѣ зѣ каesy 403 зл. податку 12 зл.

Школа статова съ рускимъ выкладовымъ языкомъ. Плати дѣка: ѡвса 9 корцѣ, 6 кѡпѣ яецѣ и доходы церковнѣй.

Повѣтъ Добромиль; почта Войткова.

Всѣхъ душъ русскихъ въ деканатѣ Добромильскѡмъ 24.925

IX. Деканатъ Дрогобыцкій.

Деканъ: Прч. Стефанъ Хиликъ, Тит. Совѣт. Еп. Консисторін Орд. Комисарь до надзора науки Богочестія въ гимназїи въ Дрогобычи, орд. шкѡль. отпоручникъ до ц. к. Рады шкѡль. окр. въ Дрогобычи, выс. Деканъ Бѣцкій, отл. одѣж. крыл., парохъ въ Стебнику.

I. М. Деканъ: Прч. Іоаннъ Мудракъ, отл. одѣж. крыл., парохъ въ Губичохъ.

II. М. Деканъ: Прч. Василій Гошовекій, орд. комисарь для справъ сервитутовыхъ, парохъ въ Рольовѣ.

Орд. шкѡль. комис. для округа Дрогобычь-Пѡдбужъ: Прч. Генрикъ Ильницькій, парохъ въ Унятычохъ.

Орд. шкѡль. комис. для округа Медыничч: Прч. Ілля Сїокало парохъ въ Крыницѣ.

Бібліотечарь дек.: Пр. Юліянъ Гумецкій, сам. сотр. въ Далявѣ.

I. Биличъ (Bilicz). Церк. дер. СС. Безереб. Космы и Даміяна. 1885, благословлена 1889. Визита капон. въ р. 1816 черезъ Еп. Левицкого.

Патрона право почиває.

Пар. Пр. Іеронимъ Куновскій, бувшій мѣсто Деканъ Устрицкій и шкѣль. ордин. комисаръ, р. 1847, рук. 1874, ж.

Въ матерн. ч. д. 1850

Латинникѣвъ 20, жидѣвъ 50, акат. 3.

Вѣноваще: ори. поля 63 мр. 1288 еж., лукъ 55 мр. 1353 еж., пасов. венѣльне съ громадою. Чистый дохѣдъ зъ грунтѣвъ 383 зл. 39 кр., за топливо еплата 41 зл. 46 кр. Додатокъ зъ касы 228 зл. 40 кр., податокъ 140 зл. 12 кр.

Школа етат. Платня дяка 50 зл. и доходы церковній.

Повѣтъ Дрогобычь; почта Медышчи.

2. Болехѣвцѣ, (Bolechowce). Церк. мур. Воск. Хр. созд. и благ. 1884. Визита канон. въ р. 1816 черезъ Еп. Михаила Левницкого.

Патронъ: Сго ц. к. Ап. Величество.

Пар. Пр. Антоній Рицаръ Ясеницкій, р. 1820, рук. 1846, к. и. 1886, вд.

Соном. Пр. Іоаншь Филиповичъ, р. 1866, рук. 1891, ж.

Въ матерн. ч. д. 1170

— дочери. Раневичи, ѳтд. отъ матерн. 3½ км. съ Млысками Гарасимовыми, Церк. дер. СС. А. Пет. и Пав. 675

Всего 1845

Латинникѣвъ въ Болехѣвцяхъ и Найдорѣвъ 46, акат. 180, жидѣвъ 18.

Вѣноваще: поля 93 мр. 110 еж., сѣнож. 53 мр. 1510 еж. Парохъ платитъ до касы 14 зл. 58 кр., податку 231 зл. 51 кр.

Школа етатова. Платня дяка доходы церковній.

Повѣтъ и почта Дрогобычь.

3. Борыславъ, (Borysław). Церк. мур. Вознесенія Господня созд. 1869, благословлена 1870. Визита канон. въ р. 1816 черезъ Еп. Михаила Левницкого.

Патрона право почивае.

Пар. Пр. Ромуальдъ Коростеньскій, Членъ Рады повѣтовой р. 1844, рук. 1860, кан. пост. 1886, вд.

Въ матерн. ч. д.	842
Служащихъ и зарѣбникѣвъ постоянно замешкалыхъ	799
Въ дочерн. Мразниця, ѳтд. отъ матерн. 3 км. Церк. дер.	
Усп. Пр. Богор. ч. д.	430
Служащихъ и зарѣбникѣвъ ч. д.	78
	<hr/>
	Всего 2149

Латиншикѣвъ 1430, жидѣвъ 9047.

Вѣнованье: въ Борыславю поля 14 мр. 957 сж., въ Мразницѣ поля 13 мр. 621 сж., дохѣдъ зъ поля 33 зл. 76 кр. Додатокъ зъ касы 467 зл. 62 кр., податку 22 зл. 24 кр. На канцелярію 15 зл.

Школа 4-класова. Дяка удержус парохъ.

Новѣтъ Дрогобычь: почта въ мѣстци.

4. Вацовичи, (Wasowice). Церк. дер. св. Николая Чуд. Визита канон. въ р. 1816 черезъ Еп. Михаила Левицкого.

Патронъ: П. Т. Станиславъ гр. Тарновскій.

Пар. Пр. Юаншъ Пастернакъ, р. 1865, рук. 1891, к. п. 1896, ж.

Въ матерн. ч. д.	424
— дочерн. Рыхтичи, ѳтд. отъ матерн 2 км. Церк. дер.	
св. Василия Велик. ч. д.	725
— — Сиятыпка, ѳтд. отъ матер. 2 км. Церк. дер.	
св. О. Николая, ч. д.	670
— мѣстц. Старе Село и Раковецъ, ч. д.	232
	<hr/>
	Всего 2051

Латиншикѣвъ 940, жидѣвъ 30, акат. 2.

Вѣнованье: поля въ Вац. 25 мр., сѣнож. 6 мр., въ Рыхт. поля 44 мр., сѣнож. 30 мр., въ Свят. поля 16 мр., лукъ 10 мр. Додатокъ зъ касы 254 зл. 55 кр., податку 140 зл. 25 кр. Чистого доходу зъ грунтѣвъ 264 зл. 72 кр.

Школа въ Рыхтычехъ етатова. Платня дяка въ Рыхтыч. доходы и по 10 кр. одъ числа дому. На Святницѣ другій дякъ має помешканье, грунту 3 мр. и доходы церковній.

Провизорична капліца св. Николая. Чуд. создана 1896.

Новѣтъ и почта Дрогобычь.

5. Вороблевичи, (Wróblewice). Церк. мур. Рож. Пр. Богород. создана и благосл. 1775. Визита канон. въ р. 1816 черезъ Еп. Михаила Левицкого.

Патронъ: П. Т. Стапиславъ гр. Тарновскій.

Пар. Пр. Антоній Чапельскій, р. 1848, рук. 1874, вд.

Въ матерн. ч. д.	1324
— мѣстцевости Линовець, ч. д.	293
	<hr/>
	Всего 1617

Латинникѡвъ въ Воробл. 69, въ Линовци 290, акат. 10, жидѡвъ 20.

Вѣнованье: орного поля 24 мр. 1478 сж., сѣнож. 7 мр. 1220 сж., всего грунту 32 мр. 1098 сж., дохѡдъ зъ грунтѡвъ 185 зл. 5 кр. Додатокъ зъ касы 379 зл. 81 кр., податку 63 зл. 15 кр.

Школа етат. 2-клясова. Платня дяка 3 мр. 923 сж. поля

Повѣтъ и почта Дрогобычь.

6. Гаѣ, (Gaје) Церк. дер. Преп. Мат. Параск. созд. и бл. 1883

Визита канон. въ р. 1816 черезъ Еп. Михаила Левицкого.

Патронъ: П. Т. Юліянъ гр. Бѣльскій.

Пар. Пр. Антоній Рудаевскій, р. 1844, рук. 1868, ж.

Въ матерн. ч. д.	2028
— громадѣ Гаѣ нижній, ч. д.	996
	<hr/>
	Всего 3024

Латинникѡвъ 173, ак. 12, жидѡвъ 68.

Вѣнованье: орн. поля и сѣнож. 102 мр. 874 сж., пасовне. 42 мр. 20 сяг. дровъ, т. с. 10 дубов. а 10 березов. и галузе изъ тыхъ; 5 стосѡвъ хворосту и 7 дубѡвъ по 14 цм. на колы Додатокъ зъ касы 159 зл. 32 кр., податку 88 кр. 26 кр.

Школа етатова въ Гаѣяхъ нижнихъ и въ Гаѣяхъ выжнихъ. Платня дяка доходы церковній.

Повѣтъ Дрогобычь; почта Гаѣ выжній.

7. Горуцко. (Horusko). Церк. мур. Покр. Пр. Богор. созд. 1820.

Визита канон. въ р. 1816 черезъ Еп. Михаила Левицкого.

Патрона право почивае.

Пар. Прч. Володимиръ Комарницкій, выслуженный деканъ Комарнянскій, отл. одеж. крыл. р. 1825, рук. 1857, ж.
 Сотр. Пр. Іоаннъ Комарницкій, р. 1859, рук. 1889, вд.
 Въ матерн. съ мѣстц. Грудъ и Угаребергъ, ч. д. 3006
 — дочери. Раделичъ. ѡтд. отъ матерн. 5 км. Церк. дер.
 Воздв. Чести. Креста, ч. д. 898
Всего 3904

Латинникѡвъ 9. акат. 64. жидѡвъ 74 душъ.

Вънованье: ори. поля 68 мр., сѣнок. 83½ мр. Чистый дохѡдъ 703 зл. 62 кр., за выкупъ топлива 35 зл. 32 кр., всего 738 зл. 94 кр. податку платитъ парохъ 229 зл. 37 кр. и Сотрудникови 9 зл. 7 кр.

Школа етатова 3-клясова. Платня дяка 1½ мр. грунту отъ громады и доходы церковнїи.

Повѣтъ Дрогобычь; почта Медыничи.

8. Губичи, (Hubicze). Церк. дер. св. Іоанна Крест. созд. 1874 благ. 1882. Визита канон. въ р. 1816 черезъ Еп. Михаила Левицкаго.

Патронъ. Сго ц. к. Ан. Величество.

Пар. Прч. Іоаннъ Мудракъ, р. 1836, рук. 1862, ж. я. в.
 Въ матерн. съ дочер. Церк. Покр. Пр. Богор. съ Губ. гѡрн. ѡтд. отъ матерн. 1 км. ч. д. 913
 — дочери. Дерезицъ, ѡтд. отъ матерн. 1½ км. Церк. дер..
 Пр. Тройцы, созд. и благ. 1882, ч. д. 352
 — — дочери. Монастырь Дерезицкій, ѡтд. отъ матрн. 3 км. Церк. дер. Вл. Пр. Богор. ч. д. 170
Всего 1435

Латинникѡвъ 35. акат. 12, жидѡвъ 50 душъ.

Вънованье: въ Губ. поля 79 мр. 112 еж., въ Дерезицяхъ поля 23 мр. 166 еж., дохѡдъ зъ грунтѡвъ 304 зл. 59 кр., ренты 100 зл. 64 кр. Дод. зъ касы 206 зл. 39 кр., под. 105 зл. 75 кр.

Школа етатова. Платня дака 42 зл., городъ и дѡмъ меш.

Повѣтъ и почта Дрогобычь.

3. Далява, (Dalawa). Сам. Сотр. Церк. дер. св. Арх. Михаила Визита канон. въ р. 1816 черезъ Еп. Михаила Левицкаго. Самос. Сотр. Пр. Юліанъ Гумецкій, р. 1861, рук. 1886, ж.

Въ матерн. съ Мартинополемъ, ч. д.	513
— дочери. Солоньско ѳтд. отъ матерн. 4 км. Церк. дер	
СС. Ап. Констант. и Елены, ч. д.	323
	<hr/>
	Всего 836

Латинникѡвъ въ Далявѣ 81, въ Солонску 240, жидѡвъ въ Далявѣ 11, въ Солонску 14.

Вѣнванье: въ Дал. поля 22 мр., въ Солонь. 20 мр., дохѡдъ зъ грунту 85 зл., 56 кр., 10 сѣг. дровь почислено 28 зл. 35 кр., проскурне 4 зл. 56 кр., 6½ кѡпъ яецъ. Додат. зъ касы 371 зл., 80 кр., податку 32 зл.

Школы нема Платня дяка по 30 кр. ѳтъ нумера и на дочери. по 15 кр. що выносить 36 зл.

Повѣтъ и почта Дрогобычь.

10. Добровляны, (Dobrowlany). Церк. дер. Покр. Пр. Богород. созд. 1875. Визита канон. въ р. 1816 черезъ Еп. Михаила Левицкого.

Патронъ: П. Т. парохъ Дрогобыцкій обр. лат.

Пар. Прч. Иоаннъ Грабовеньскій, высл. деканъ Горожаньскій, отл. одеж. крыл., р. 1831, рук. 1855, вд.

Число душъ 1693

Латинникѡвъ 26, жидѡвъ 54 душъ.

Вѣнванье: поля 48 мр., сѣнож. 3 мр. 10½ мр. пасовиска, 3 мр. лѣса. Додат. зъ касы 352 зл. 53 кр., податку 81 зл.

Школа етатова. Дякъ має тѡлько доходы церковній.

Повѣтъ Дрогобычь; почта въ мѣстци.

11. Доброгостѡвъ, (Dobrohostów). Церк. св. О. Ник. тымчасова часовня. Визита канон. въ р. 1816 черезъ Еп. Михаила Левицкого.

Патронъ: Ёго ц. к. Ап. Величество.

Пар. Прч. Юлянь Алексевичъ, от. од. кр. р. 1817, рук. 1841 вд. Соном. необсаженный.

Въ матерн. съ мѣстц. Быстре и Нейдорфъ ч. д. 1625

Латинникѡвъ 44, акат. 44, жидѡвъ 41 душъ.

Вѣнванье: ори. ноля 64 мр. 1111 сж., сѣн. 56 мр. 1016

сж., дѣса 8 мр. 760 сж. Чистый доходъ поч. 280 зл. 54 кр., ренты 50 зл. 97 кр., въ натураліяхъ 3 зл. 15 кр. Додат. зъ касы 269 зл. 69 кр., податку 100 зл.

Школа етатова. Платня дяка доходы церковній.

Повѣтъ и почта Дрогобычь.

12. Долге. (Dołhe). Церк. дер. св. О. Николая Чуд. созд. и бл. 1724. Визита кан. въ р. 1816 черезъ Еп. Мих. Левицкого.

Патронъ: П. Т. Громада мѣстцева.

Нар. Пр. Юліанъ Шихъ, р. 1846, рук. 1873, ж.

Въ матерн. ч. д. 856

— дочери. Долге за рѣкою (Зарѣче) ѳтд. отъ мат. $\frac{1}{4}$ км.

Церк. дер. Вх. Пр. Богор., созд. 1831 ч. д. 616

— мѣстц. Перепростина 163, Майданъ желѣзный 192 355

Всего 1827

Латиншиковъ въ Майданъ 231, жидовъ 263 душъ.

Вѣнованье: ори. поля 55 мр. 1388 сж. розкиненыхъ на мидевоу просторонѣ въ 50 парцеляхъ наибѣльше за рѣкою Стрый на которой нема моста, сѣнокатеі 59 мр. 1339 сж., насовиска 8 мр. 1103 сж., дѣса 3 мр. 1220 сж. Чистый доходъ почисленъ на 164 зл. 66 кр., 9 сятѣвъ дровъ тверд. а 9 сят. мягк. за которій почислено 10 зл. 92 кр. Додатокъ зъ касы 378 зл. 94 кр., податку 64 зл. 60 кр.

Школа етатова. Платня дяка доходы церковній.

Повѣтъ Дрогобычь; почта Схѣдници.

13. Дрогобычь. (Drohobycz). Мѣсто, Церк. мур. Пр. Тройцы р. 1894 зреставрована. Визита кан. въ р. 1881 черезъ АЕп. Іосифа Семѣратовича. Есть то покармелитскій костель фун-

дованный р. 1630 а дарованный Цѣсаремъ Іосифомъ II. Русинамъ Дрогобыча на церковь нар. въ 1784 пѣдъ завѣдательство ОО. Василіанъ. При той матерн. церкви нема жадныхъ грунтѣвъ, тѣлько при дочери. на передмѣстяхъ.

Патронъ: Ёго ц. к. Ап. Величество.

Завѣд. Пр. О. Мелетій Лончина, Ч. С. В. В. р. 1863, рук. 1888.

Сотр. О. Кириль Козловскій, Ч. С. В. В. р. 1852, рук. 1889.

„ О. Мартинъ Шкирианъ, Ч. С. В. В. р. 1866, рук. 1890.

Сотр. О. Володимиръ Стехъ, Ч. С. В. В., р. 1865, рук. 1893.

„ О. Кирилль Сѣмковъ, Ч. С. В. В. р. 1866, рук. 1893.

Въ матерн. съ передмѣстиями Загороды и Войтовска гора, ѳтд. отъ матерн. $\frac{1}{2}$ км. съ Церк. мур. св. ОО. Василянъ св. Ап. Петра и Павла 530

Шкѳльной молодежи замѣтцевой въ гимназїи 30

„ „ въ 2 муж. школѣ народ. замѣц. 48

„ „ въ 6 клас. школѣ женск. 28

Въ дочерн. Передмѣстьѣ Завижне съ 2 Церк. дер. св. Георгїя ѳтд. отъ матерн. $\frac{1}{2}$ км. и Параскевин ѳтд. отъ матерн. 1 км. ч. д. 1564

— дочерн. Передм. Зварыцкое, ѳтъ отъ матерн. $\frac{1}{2}$ км. Церк. дер. Возд. Чест. Креста ч. д. 382

— — — Лїшнянское, ѳтд. отъ матерн. 2 км. Церк. мур. Рѳжд. Пр. Богород. ч. д. 752

— — — Задворне съ плебанею ѳтд. отъ мат. 2 км. Церк. мур. Пр. Госп. ч. д. 1502

Служащихъ и ученикѳвъ ремесничихъ 282

Всего 5118

Латинникѳвъ 4230, акат. 60, жидѳвъ 8602.

Вѣновапье: всего поля при церквахъ дочернихъ веть 73 мр. 780 сѣк. Чистый дохѳдъ обчисленъ на 252 зл. 28 кр., грунтовой податокъ 250 зл. 89 кр., ефекта за забране серебро изъ вѣвхъ церквей и фундацїи служебн. выносить 2060 зл. рѳчного эквиваленту 62 зл.

Школы въ обемѣ парохїи суть слѣдующїи: 1. въ мѣстѣ: а) высша ц. в. гимназїя реальна, б) 6-класова женска, в) 4-класова женска, г) 6-класова стат. мужска, д) 4-класова стат. мужска, е) 4-класова муж. мѣйска ОО. Василянъ.

2. На Передмѣстїяхъ: а) Задворне 3-клас. стат. мѣшана, б) Лїшнянское 3-класова стат. мѣшана, дальше школа промыслова о 4 курсахъ.

Повѣтъ и почта въ мѣстци.

14. Кавско, (Kawsko) Церк. дер. Пр. Мат. Параск. с. 1748.

О визитѣ капон. нема слѣду.

Право патрона почивае.

Пар. Пр. Корнїлїй Гумецкїй, р. 1854, рук. 1882. ж.

Число душъ 1230

Нѣмцѣвъ лат. обряда 50, протестант. 23.

Вѣнчанье: орн. поля 25 мр., сѣножатей 7 мр., пасовиско венѣльне съ громадею. Чистый дохѣдъ зъ грунту 40 зл. 61 кр. Додатокъ зъ касы 473 зл. 58 кр., податку 14 зл. 89 кр.

Школа етатова. Жалованье дяка по 15 кр. зъ нумера. разомъ около 30 зл.

Повѣтъ и почта Стрый.

15. Кропивникъ Новый, (Kropiwnik nowy). Церк. мур. св. Арх. Мих. созд. р. 1695, Епископъ Винницкимъ Иннокентіемъ. Визита канон. въ р. 1816 черезъ Еп. Михаила Левицкого. Патрона право почивае.

Пар. Пр. Володимиръ Коростеньскій, р. 1845, рук. 1874, кан. пост. 1895, ж.

Въ матерн. въ мѣст. Гута, Зарѣче, Узарь, Береги, Лавки, Бруховица и Пересостина, ч. д. 1146

Латинникѣвъ 16, жидѣвъ 80 душъ.

Вѣнчанье: орн. поля 15 мр. 925 сж., огорода и сѣвж. 13 мр. 427 сж., вѣльне право пансеия худобы на обшарахъ дворскихъ 18 штукъ и дерева оналового сяжней 20. Додатокъ до конгруы 460 зл. 71 кр., подат. 18 зл. Платня дяка 100 зл. и 2 мр. поля.

Школа етатова не впроваджена еше въ житѣ.

Братство мужеске 62 лицъ, жіноче 58 лицъ.

Повѣтъ Дрогобычь; почта Схѣдниця.

16. Кропивникъ Старый, (Kropiwnik stary). Сам. Сотруд. Церк. дер. Перен. М. св. О. Николая, созд. 1847 р.

О визитѣ канон. нема слѣду.

Сам. Сотр. Антоій Хилякъ, р. 1864, рук. 1887, вд.

Въ матерн. съ присѣлк. Корытыще, ч. д. 1126

Латинникѣвъ 34, жидѣвъ 53 душъ.

Вѣнчанье: орн. поля 10 мр. 322 сж., сѣн. 19 мр. 1705 сж. за мешне 12 зл. 13 кр. Додат. зъ касы 432 зл. 8 кр., подат. 10 зл. 13 кр. Чистый дохѣдъ зъ грунту 27 зл. 11 кр.

Школа етатова. Платня дяка 46 зл. 80 кр. и 6 кор. ѣвса.

Повѣтъ Дрогобычь; почта Схѣдниця.

17. Крыница. (Krynica). Церк. дер. Рожд. Пр. Богород. созд. 1692, благосл. 1694, рестау. 1855. Визита канон. въ р. 1816 черезъ Еп. Миахила Левицкого.

Патровъ: П. Т. Здѣлавъ Крыницкій.

Пар. Пр. Ілія Сіюкало, р. 1841, рук. 1872, ж. я. в.

Въ матерн. съ приѣлкомъ Славцина, ч. д. 1165

Латинникѡвъ 41, акат. 150, жидѡвъ 106 душъ.

Вънованье: ори. поля и огорода 5 мр. 1050 сж., лукъ 12 мр. 410 сж., пасовника 4 мр. 1572 сж., всего 21 мр. 1460 сж., рѣчный дохѡдъ почисленъ 68 зл. 46 кр. Дод. зъ касы 458 зл. 66 нр. податку 25 зл. 62 кр.

Школа етатова. Платня дяка доходы церковнй.

Повѣтъ Дрогобычь; почта Медынич.

18. Летня. (Letnia). Церк. дер. св. Вел. Муч. Евстахія. О визитѣ канон. нема слѣду.

Патрона право почивае.

Завѣд. Пр. Григорій Романецъ, р. 1867, рук. 1896, ж.

Въ матерн. съ дочери. ѡтд. 3 км. Церк. дер. Рожд. Хр. 2065

Латинникѡвъ 600, акат. 130, жидѡвъ 60 душъ.

Вънованье: всего грунту 140 мр. Зъ обшг. за выкупъ топлива 25 зл. $\frac{1}{10}$. Дохѡдъ обчисленъ на 630 зл. 16 кр., до податку 240, доплачуе фондъ рел. 41 зл.

Школа етатова. Платня дяка 36 зл. и горнсець збѡжа отъ числа дому.

Повѣтъ Дрогобычь; почта Медынич.

19. Лишня. (Lisznia). Церк. мур. св. Арх. Мих. созд. и бл. 1821.

Визита канон. въ р. 1816 черезъ Еп. Миахила Левицкого.

Патровъ: Ёго ц. к. Ап. Величество.

Пар. Прч. Іоаннь Златоустъ Отто, Членъ Института „Народный Дѣмъ," отъ. одеж. крыл., р. 1845, рук. 1870, к. п. 1895, вд.

Въ матерн. ч. к. 1340

— дочери. Монастырь Лишнянскій, ѡтд. отъ матерн. 3

км, Церк. дер. св. Пророка Ілія ч. д. 240

Всего 1680

Латинникѡвъ 12, акат. 2, жидѡвъ 15 душъ.

Вѣнованье: огорода 1081 сж., орного поля 31 мр. 641 с. сѣножат. 30 мр. 148 сж. Чистый доходъ 271 зл. 24 кр., ренты 63 зл. 44 кр., под. 99 зл. 13 кр.

Школа етатова. Платня дяка доходы церковной.

Повѣтъ и почта Дрогобычь.

20. Медвежа, (Niedzwiedza). Церк. дер. св. О. Николая, созд. и благ. 1872. Визита канон. въ р. 1816 черезъ Еп. Михаила Левицкого.

Патронъ: Сго ц. к. Ап. Величество.

Пар. Прч. Иоаннъ Селецкій, р. 1845, рук. 1869, ж.

Число душъ 1154

Латинникѡвъ 7, жидѡвъ 12.

Вѣнованье: орн. поля 50 мр., сѣнож. 21 мр., лѣса 6 мр., насов. 3 мр. 746 сж., чистый доходъ 130 зл. 33 кр., репты 39 зл., за паливо 44 зл. Дод. зъ касы 379 зл. 29 кр., под. 40 зл.

Школа етатова. Дякъ набирае отъ номеру дому 15 кр. и горнецъ ячменю.

Повѣтъ и почта Дрогобычь.

21. Медыничи, (Medynice). Церк. дер. Усп. Пр. Богор. Визита кан. въ р. 1816 черезъ Еп. Михаила Левицкого.

Патрона право почивае.

Пар. Пр. Петръ Іесипъ, р. 1833, рук. 1861, ж.

Число душъ 1021

Въ мѣстц. есть лат. пар., лат. 1158, ак. 16, жидѡвъ 759

Вѣнованье: орп. поля 39 мр., огор. и сѣнож. 3 мр. Чистый доходъ зъ грунтѡвъ 153 зл. 49 кр., ренты отъ облигацій 14 зл. 20 кр. Дод. зъ касы 346 зл. 51 кр., податку 69 зл.

Школа етат. 2-кляс. о 2 учителяхъ. Платня дяка доходы церковной.

Повѣтъ Дрогобычь; почта въ мѣстци.

22. Михалевици, (Michalowiec). Церк. дер. СС. Безер. Космы и Даміана, созд. и благосл. 1810. Визита кан. въ р. 1816 черезъ Еп. Михаила Левицкого.

Патронъ: П. Т. Юліанъ Бѣльскій.

Пар. Пр. Даниль Грыцай, Членъ Института „Народный Дѣмъ“,
р. 1829, рук. 1853, вд.

Въ матерн. съ мѣстц. Загора и Лѣсовин хаты, ч. д. 1131
— дочерн. Почасвичи, ѳтд. онъ матерн. 2 км. Церк. дер.
св. Арх. Михаила, созд. 1899, ч. д. 430
Всего 1561

Латинникѳвъ 79, акат. 4, жидѳвъ 25.

Вѣнованье: поля 55 мр. 349 сж., сѣнож. 24 мр. 481 сж.,
дровъ 20 сѣг., чистый доходъ почислень на 437 зл. 21 кр. въ
тѳмъ $\frac{0}{100}$ отъ облиг. на 60 зл. Дод. зъ касы 143 зл., под. 140 зл.

Школа етатова. Платня дяка доходы церковнѣ.

Повѣтъ и почта Дрогобычь.

23. Модрычь, (Modrusz). Церк. дер. св. Вел. Димит., созд., 1795

Визита кан. въ р. 1816 черезъ Еп. Михаила Левицкого.

Патронъ: Сго ц. к. Ап. Величество.

Пар. Прч. Николай Ивановскій, от. од. кр., р. 1839, рук. 1863, ж.

Въ матерн. съ прис. Млынки Сѣнковин и Шкѳльнички ч. д. 878

— дочерн. Солецъ, Церк. дер. св. Вел. М. Панталеймона,
ѳтд. отъ матерн. 4 км. 1185
Всего 2063

Вѣнованье: орного поля 64 мр., сѣнож. 9 мр. 461 сж.,
пасов. 8 мр. 348 сж. рента отъ облигацїи за выкупъ топлива
71 зл. Додат. зъ касы 175 зл. 65 кр., податокъ 106 зл.

Школа въ Модрычи и Сольци етатова. Платня дяка до-
ходы церковнѣ.

Повѣтъ и почта Дрогобычь.

24. Орове, (Orowe). Церк. мур. св. Юанна Крест. созд. и бл. 1887.

Визита кан. въ р. 1816 черезъ Еп. Михаила Левицкого.

Пятронъ: Сго ц. к. Ап. Величество.

Пар. Пр. Анатолий Вархолякъ, р. 1844, рук. 1876, вд.

Сотр. Володимиръ Горлицкїй, р. 1868, рук. 1897, жен.

Въ матерн. ч. д. 2627

Латинникѳвъ 2, жидѳвъ 110.

Вѣнованье: поля съ сѣнож. 81 мр. 1488 сж., дох. 57 зл.
54 кр. Дод. зъ касы 346 зл. 11 кр., для сотрудинка 300 зл. и 13

мр. ґрунту, зъ должностію отслуженя 12 Сл. Б. за учрежди-
телей.

Школа етатова. Платня дяка доходы церковній.

На кладбищи есть церковъ дер. Воскресенія Христова.

Повѣтъ Дрогобычь; почта Любѣнцѣ.

25. Попелѣ, (Popiele.) Церк. дер. Покр. Пр. Бог., збуд. и благ.
1833. Визита кан. въ р. 1816 черезъ Еп. Мих. Левицкого.

Патронъ: Николай Креськовъ.

Пар. Пр. Николай Ясеницкій, р. 1858, рук. 1883, кан. пост. 1886, в.

Въ матерн. Попелѣ горѣш. ч. д. 720

— дочерн. Попелѣ долѣшній Церк. дер. Покр. Пр. Богор.

отд. отъ матерн. 3 км. 452

— мѣстц. Бая Котовска ч. д. 568

Всего 1740

Латинникѣвъ 13, жидѣвъ 110.

Вънованье: 37 мр. 903 сж. ори. поля 8 мр. лук. 12 сят. мяг.
6 сят. твердого дерева, роковиц. 15 зл. 12 кр. чистый дохѣдъ
поч. 76 зл. 45 кр. Дод. зъ касы 401 зл. 28 кр. под. 27 зл. 44 кр.

Школа етатова. Платня дяка 30 зл. и доходы церк.

Повѣтъ Дрогобычь; почта Борыславъ.

26. Ролѣвъ, (Rółów.) Церк. дер. Перен. Моцей св. Муч. Бор.
и Глѣба создана и благословена 1736. Визита канонична
въ р. 1816 черезъ Еп. Мих. Левицкого.

Патронъ: П. Т. Наслѣдники Феликса Фѣрлей и Владиславъ
Мадейскій на перемѣну.

Пар. Пр. Василій Гошовскій, р. 1845, рук. 1873, вд. я. в.

Въ матерн. съ присѣлк. Бояры и Загатъе, ч. д. 1354

Латинникѣвъ 26, жидѣвъ 100.

Вънованье: ори. поля 24 мр., сѣнож. 8 мр. пасовис. 8 мр.
чистый дохѣдъ почисленъ 174 зл. 74 кр. Дод. зъ касы 377 зл.
4 кр., податку 65 зл.

Школа етатова о двоухъ учителяхъ. Платня дяка 8 корцѣ
жита и доходы церковній.

Повѣтъ Дрогобычь; почта Добровляны.

27. Рыбникъ, (Rybnik.) Церк. дер. Вознес. Іисуса Хр. збудов.
и благосл. 1864. О визитѣ кан. нема слѣду.

Патронъ : П. Т. Баронъ Іоаннъ Либиць.

Пар. Пр. Михайлъ Салрунь, р. 1861, рук. 1887, ж.

Въ матерн. съ Бруховицею, ч. д.	267
— мѣстц. Локоть съ Дубиною, ч.	324
	<hr/>
	Всего 591

Латиникѡвъ 20, жидѡвъ 130.

Вѣнованье: всего поля 62 мр. 59 сж. Чистый доходъ 59 зл. 69 кр., дровъ 18 сѣг. Додатокъ зъ касы 461 зл. 57 кр., податку 22 зл. 36 кр.

Школа етатова. Платня дяка 4 мр. поля и доходы церк.

Повѣтъ Дрогобычь; почта Схѡдниця.

28. Рѣпчиць, (Rabczyce.) Церк. дер. Сош. св. Духа, збуд. 1877.

Визита капон. въ р. 1816 черезъ Еп. Мих. Левицкого.

Патронъ : П. Т. Институтъ Станислава гр. Скарбка.

Пар. Пр. Михайлъ Бачинскій, р. 1866, рук. 1890, кп. 1897, ж.

Въ матерн. ч. д. 996

— дочерн. Опары, Церк. мур. СС. Констант. и Елены 529

— — Долге, Церк. дер. св. Николая Чуд. ч. д. . . 580

Всего 2105

Латиншикѡвъ 24, акатол. 44, жидѡвъ 61.

Вѣнованье: поля въ Рѣпчицяхъ 35 мр., въ Долгомъ 19 мр. 1549 сж. чистый доходъ зъ грунту 288 зл. 97 кр. Додатокъ зъ касы 214 зл. 3 кр., податку 70 зл. 24 кр.

Школа етатова. Платня дяка доходы церковий.

Повѣтъ Дрогобычь; почта Медынчи.

29. Стебникъ, (Stebnik.) Церк. дер. Рожд. Пр. Бог. созд. и благ. 1787. Визита кан. въ р. 1816 черезъ Еп. Мих. Левицкого.

Патронъ : Его ц. к. Ап. Величество.

Пар. Прч. Стефанъ Хилякъ. высл. деканъ Бѣцкій, отл. одеж. крыл., р. 1837, рук. 1861, к. п. 1890, ж. я. в.

Соном. необсаженный.

Въ матерн. ч. д. 1465

Въ дочерн. Колецъ, ѡтд. отъ матерн. 2 км. Церк. дер.

Воскр. Иисуса Христа, созд. 1818, ч. д. . . 884

Въ дочери. Станія, отд. отъ матери. 1 км. Церк. дер. СС.

Іоакима и Анны, созд. 1889, благ. 1890, ч. д. 523

Всего 2872

Латиншико́въ 166, акат. 126, жидо́въ 220.

Вънованье: въ Стебнику орн. поля 46 мр. 894 сж., сѣнож. 96 мр. 1119 сж., огорода 3 мр. 33 сж., въ Колицы орн. поля 18 мр. 1439 сж., луки 5 мр. 930 сж. въ Станіа орн. поля 9 мр. 659 сж., луки 10 мр. 1300 сж. Дод. зъ касы 67 зл. 59 кр. ренты отъ облигацій 53 зл. 32 кр., дохóдъ зъ грунто́въ 584 зл. 70 кр., податокъ 240 зл.

Школы етатові, въ Стебнику двукласова, въ Колицы однокласова обѣ съ руск. выкл. язык. Платня дяка доходы церк.

Повѣтъ и почта Дрогобычь отд. 8 км.

30. Сходница, (Schodnica.) Церк. св. АА. Петра и Павла, созд.

1761. Визита кан. въ р. 1816 черезъ Еп. Мих. Левицкого

Патронъ: П. Т. Консорціумъ Англо-австрійскій банкъ.

Пар. Пр. Григорій Савицкій, р. 1856, рук. 1882, ж.

Число душъ гр. к. обр. стало заменкалыхъ 868

(Латиншико́въ переважно) робóтничо́въ въ фабрыкахъ до 3000, жидо́въ выше 300 душъ.

Вънованье: поля орн. и лукъ 38 мр. 321 сж., 20 сягдо́въ дровх за котрїи почислено 10 зл., пасовиско на 10 штукъ въ лѣсахъ дворскихъ почислено на 6 зл. 50 кр. Ренты 25 зл. Чистый дохóдъ почисленъ на 51 зл. 50 кр. Додатокъ зъ касы, 448 зл. 43 кр., податку 18 зл. 19 кр.

Школа етатова. Платня дяка 30 кр. отъ числа дому.

Повѣтъ Дрогобычь; почта въ мѣстци.

31. Трускавецъ, (Truskawiec.) Церк. мур. св. О. Николая, созд.

1884. благосл. 1885. О визитѣ канон. нема слѣду.

Патронъ: Его ц. к. Ап. Величество.

Пар. Прч. Петръ Кошалкевичъ, отл. одеж. крыл., р. 1822, рук. 1852, вд.

Число душъ 1273

Латиншико́въ 182, жидо́въ 79.

Вънованье: поля 29 мр., сѣнож. съ корч. 25 мр., пасовис. 17½. Дод. зъ касы 389 зл. 12 кр., податку 84 зл.

Школа етатова съ языкомъ выкладовымъ рускимъ. Платня дяка 40 зл.

Повѣтъ Дрогобычь; почта въ мѣстци.

32. Тустановичи, (Tustanowice.) Церк. дер. Пр. Исуса Христа, соз. 1756. Визита кан. въ р. 1816 чер. Еп. Мих. Левицкого.

Патронъ: Его ц. к. Ап. Величество.

Пар. Пр. Іоаннъ Дашкевичъ, р. 1842, рук. 1867, ж.

Въ матерн. съ мѣстц. Понерла и Волянка, ч. д. 1672

Сторонныхъ робѣтн. при фабрицѣ нафтовой на Волянцѣ 171

Всего 1853

Латинникѡвъ 208, акат. 11, жидѡвъ 1000.

Вѣнованье: пеля орного разомъ зъ пасовискомъ 41 мр. 1314 сж., ренты за выкупъ топлива 44 зл. Дохѡдъ зъ поля по-числень на 65 зл. 36 кр. Додатокъ зъ касы 411 зл., податокъ 24 зл. 93 кр.

Школа етатова. Платня дяка 25 кр. отъ числа дому.

На кладбищи находить ся дерев. церковь Перенесеня мощей св. О. Николая.

Повѣтъ Дрогобычь; почта Борыславъ.

33. Улычно, (Ulyczno.) Каплиця тымчасова дер. св. Муч. Парас. постр. и благосл. 1891. Визита канон. въ р. 1816 черезъ Еп. Мих. Левицкого.

Патронъ: Его ц. к. Ап. Величество.

Пар. Пр. Емиліянъ Горницкій, р. 1838, рук. 1864, ж.

Число душъ 2446

Латинникѡвъ 22, акат. 421, жидѡвъ 75.

Вѣнованье: орн. поля 57 мр. 128 сж., сѣнож. 45 мр. 875 сж., пасов. 2 мр. 574 сж., огорода 1217 сж., дохѡдъ зъ поля 188 зл. 19 кр. Ренты 46 зл. 30 кр., въ натураліяхъ 3 зл. 36 кр. Додатокъ зъ касы 337 зл. 58 кр. податокъ 70 зл. 34 кр.

Школа етатова двукласова. Платня дяка доходы.

Повѣтъ Дрогобычь; почта Гаѣ выжпін.

34. Унятычи, (Uniatycze.) Церк. дер. Собора Пр. Богородицы созд. и благ. 1747. Визита канон. въ р. 1816 черезъ Еп. Мих. Левицкого.

Патронъ: П. Т. Стефанъ Стефановичъ.

Пар. Прч. Генрикъ Ильницкій, р. 1844, рук. 1869, ж. я. в.

Число душъ 950
Латинникѡвъ 10, жидѡвъ 27.

Въиованье; поля 11 мр., сѣнож. 3 мр., пасовис. съ громадою, дровъ 16 сѣг. мтр. Дод. зъ касы 395 зл. 31 кр., под. 26 зл.

Школы нема. Платя дяка 15 кр. отъ нумеру и доходы церковной.

Повѣтъ и почта Дрогобычь.

Всѣхъ душъ рускихъ въ деканатѣ Дрогобыцкѡмъ 61.763

X. Деканатъ Дукляньскій.

Деканъ: Прч. Юліянъ Дуркотъ, тит. Совѣтникъ Еп. Консенторіи, орд. комисарь до шкѡлъ середныхъ въ Яелѣ, орд. комис. до шкѡлъ народныхъ, членъ Института „Народный Дѡмъ“ въ Львовѣ, отличенъ одеск. крыл., парохъ въ Мшанной.

М. Деканъ: Прч. Іоаннъ Мышковскій, Орд. отноручникъ до ц. к. Рады шкѡлъ. окружной въ Яелѣ; орд. комис. въ сиравахъ серв., учитель литургіки при ц. к. гимназіи въ Яелѣ, парохъ въ Перегримцѣ.

I. Воля Цеклинська. (Wola Seklińska.) Церк. дер. св. В. М. Дим. созд. и благосл. 1767. Визита канон. въ р. 1833 черезъ Еп. Сиггурекского.

Патронъ: П. Т. Инокій Монастыря св. Норберта въ Краковѣ.
Пар. Пр. Михаиль Вербицкій, членъ Института „Народный Дѡмъ“ во Львовѣ, р. 1859, рук. 1886, к. к. 1895, ж.

Въ матери. ч. д.	416
— мѣстц. Фолюшь, ѡтд. 2 км. и Цеклинъ 1 км. ч. д. . .	618
— городъ Яело, ѡтд. 16 км. ученикѡвъ шкѡлъ.	15
замешкалыхъ тамже	32
Всего	1111

зъ того въ Америцѣ 84. Латин. 35, жидѡвъ 24 душъ.

Вънованье: поля 22 мр., сѣнож., 1 мр., пасов. 31 мр. Чистый доходъ изъ тыхже 35 зл. 40 кр., 13 кѣпъ и 8 корц. 24½ горцей вѣвса, 300 яецъ, 81 бохонкѣвъ овсяного хлѣба, 12 сѣг. твердого а 6 сѣг. мяг. дерева. Додат. зъ касы 391 зл. 50 кр. податку 12 зл. 97 кр.

Шкѣль нема. Платня дяка 60 зл. и доходы церк.

Повѣтъ Яело; почта Цеклинъ.

2. Грабъ, (Grab.) Церк. дер. СС. Космы и Дам. благосл. 1809.

Визита канон. въ р. 1833 черезъ Еп. Снѣгурского.

Патронъ: П. Т. Францъ гр. Потулицкій.

Пар. Пр. Иосифъ Мерена, р. 1829, рук. 1857, ж.

Въ матерн. ч. д.	688
— дочери. Ожання ѳтд. 4 км. Церк. дер. св. Василя В.	399
— мѣстц. Вышовадка, ѳтд. 3 км., ч. д.	309

Всего 1396

Латинн. 3, жидѣвъ 12 душъ. Въ Америцѣ есть 203 души

Вънованье: орн. поля 31 мр., лукъ 20 мр., пасов. 112 мр. лѣса 3 мр. Чистый доходъ зъ поля 55 зл. 47 кр., ренты за мешне 111 зл. 64 кр., 24 сѣг. дер. бук. и 10 фѣръ матер., вѣльне пасов. въ лѣсахъ дворскихъ. Додат. зъ касы 265 зл., податку 20 зл. 14 кр.

Школа етатова въ Грабъ. Платня 60 зл. и дох. церковнй.

Повѣтъ Яело; почта Кремшна.

3. Гирова, (Hutowa.) Церк. дер. пресвит. мур. Покр. Пр. Дѣвы М. созд. и благ. 1781. Визита канон. въ р. 1833 черезъ Еп. Снѣгурского.

Патронъ: П. Т. Адамъ гр. Менцинскій.

Пар. Пр. Захарія Чеснокъ, р. 1849, рук. 1882, ж.

Число душъ	589
----------------------	-----

Латинникѣвъ 1, жидѣвъ 6 душъ, циганѣвъ 15 душъ. Въ Америцѣ на зарѣбку 280 душъ.

Вънованье: орн. поля 60 мр., пасов. 40 мр., лѣса 5 мр. дровъ 16 сѣг., ренты 27 зл. 26 кр., за мешне 240 яецъ. Додат. зъ касы 428 зл. 99 кр., подат. 13 зл. 26 кр.

Школы нема. Платня дяка 25 зл. и доходы церковнй.

Повѣтъ Коросно; почта Дукля.

4. Дешница, (Desznica.) Церк. мур. св. В. М. Димитрія с, 1790.
Визита кан. въ р. 1833 черезъ Еп. Сиѣгурского.

Патрона право почивае.

Пар. Пр. Гимитрій Ядлошь, р. 1838, рук. 1871, ж.

Въ матерн. ч. д. 546

— мѣстц. Явора ѳтд. 1½ км., Гальбове ¼ км., Брезова

2 км., Скальникъ 5 км., Куты ѳтд. 3 км. ч. д. 792

Всего 1338

Много въ Америцѣ на зарѳбку.

Вѣнованье: орн. поля 30 мр., пасов. и неужиткѳвъ 24 мр.
лѣса 10 мр., за мешне 54 зл. Додат. зѣ касы 409 зл. 76 кр.,
подат. 23 зл. 37 кр.

Школа стат. физіяльна въ Дешници. Платня дяка 100 зл.
и доходы церковнй.

Повѣтъ Ясло; почта Змигородъ.

5. Зиндранова, (Zyndranowa.) Церк. дер. св. О. Николая, созд.
1897. Визита канон. въ р. 1833 черезъ Еп. Сиѣгурского.

Патронъ П. Т. Братя Тгонеты въ Вѣднн.

Пар. Пр. Корнилій Копытяньскій, р. 1860, рук. 1885, ж.

Въ матерн. ч. д. 825

— дочери. Барвѣнокъ, ѳтд. 2 км. Церк. дер. Рожд. Пр.

Богородицы, ч. д. 362

Всего 1187

Латинникѳвъ 21, акат. 2, жидѳвъ 51 душъ. Много въ Аме-
рицѣ на зарѳбку.

Вѣнованье: въ Зиндрановѣ орн. поля 38 мр. 764 сж., лукъ
17 мр. 928 сж., огорода 1 мр. 434 сж., пасов. 20 мр. 534 сж.
лѣса 12 мр. 100 сж. Чистый дохѳдъ зѣ того 65 зл. 8 кр.; въ
Барвѣнѣ орн. поля 18 мр. 462 сж., лукъ 13 мр. 537 сж., пасов.
25 мр. 398 сж., лѣса 1 мр. 722 сж. Дохѳдъ 60 зл. 89 кр. 25
сж. дровъ бук., за мешне отсѳтки 91 зл. 13 кр. Дод. зѣ касы
321 зл. 95 кр., податку 49 зл. 8 кр.

Школы филіяльнй въ Зиндрановѣ и Барвѣнку. Платня дяка
40 зл. въ Зиндрановѣ, 5 мр. грунту въ Барвѣнку и доходы цер.

Повѣтъ Коросно; почта Барвѣнокъ.

6. Крампна, (Kętrna.) Церк. дер. св. Космы и Дам. создана
р. 1782; отновлена р. 1893. Визита канон. въ р. 1833
черезъ Еп. Сиѣгурского.

Патронъ: П. Т. Франць и Францьшка гр. Потулицкіи.

Пар. Пр. Филемонъ Косѣльовскій, р. 1864, рук. 1887, ж.

Въ матерн. ч. д. 536

— дочерн. Котань, ѳтд. 3 км. Церк. дер. СС. Кос. и Дам. 361

— мѣстц. Гута Крепека, ѳтд. 2 км. ч. д. 26

Всего 923

Латинникѳвъ 112, акат. 14, жидѳвъ 49 душъ. Много въ Америцѳ на заробку.

Вѳновапье: орн. поля 36 мр., лукъ 30 мр., пасов. 56 мр., ренты за мешне 50 зл., дровъ 35 сяг., 1 ялиця и 3 буки. Дод. зъ касы 367 зл. 14 кр., подат. 38 зл. 58 кр.

Школы фил. въ Креминой и Котани. Платня дяка 29 зл. и доходы церковнѳ.

Новѳтъ Ясло; почта въ мѣстци.

7. Мшанна, (Mszanna.) Церк. дер. просвит. мур. Уси. Пр. Бог. созд. и благ. 1856. Визита канон. въ р. 1833 черезъ Еп. Сѳвѳгурского.

Патронъ: П. Т. Адамъ гр. Менцинскій.

Пар. Прч. Юліявъ Дуркотъ, р. 1844, рук. 1867, вд. я. в.

Въ матерн. ч. д. 1013

— мѣстц. Смеречне, ѳтд. ѳтъ матерн. 3 км. ч. д. 223

Латинникѳвъ 18, жидѳвъ 15 душъ. Изъ тыхъ есть 1236 душъ на зар. въ сполученыхъ державахъ сѳверной Америки 136

Вѳнованье: орн. поля 59 мр., лукъ и огорода 12 мр. пасов. 9 мр. Чистый доходъ зъ ныхъ 53 зл. 68 кр. ренты за мешне 62 зл. 50 кр., дровъ 20 сяг. Додатокъ зъ касы 383 зл. 86 кр. податку 20 зл. 12 кр.

Школа етатова. Платня дяка 24 зл. и дох. церковнѳ.

Новѳтъ Коросно; почта Дукли.

8. Мысцова, (Myscowa.) Церк. мур. Пр. М. Параскевин созд. р. 1796, однов. и поблагосл. 1873. Визита канон. въ р. 1833 черезъ Еп. Сѳвѳгурского.

Патронъ: П. Т. Франць и Францьшка гр. Потулицкіи.

Пар. Пр. Емилиянъ Давидовичъ, членъ Рады новѳтовой въ Короснѳ, р. 1857, рук. 1882, ж. к. п. 1893.

Число душъ 1333

Жидѳвъ 15 душъ. Много въ Америцѳ на зарѳбку.

Вѣнованье: орн. поля 63 мр, 98 сж., лукъ 25 мр. 888 сж. лѣса 4 мр. 497 сж., пасовис. 32 мр. 1432 сж., дровъ 11 стос. метр. тверд., 10³/₄ стос. метр. мяг., 1 букъ 53 цмтр. грубо-сти на снаряды господарски якъ наилучшого сорта матеріяль. Додатокъ зъ касы 359 зл. 97 кр., податокъ 37 зл. 80 кр.

Школа етатова. Платня дяка 100 зл. и доходы церковнїи. На кладбищи есть церковь мур. св. О. Николая.

Повѣтъ Коросно; почте Змигородъ 11 км. отдалена

9. Ольховець, (Olehowiec). Церк. дер. Пер. мощей св. Никол. созд. р. 1762. Визита канон. въ р. 1833 черезъ Еписк. Свѣгурекого.

Патронъ. П. Т. Братя Тгонеты въ Вѣдни.

Пар. Пр. Макс. Дуркотъ, р. 1868, рук. 1892, ж.

Въ матерн. ч. д. 434

— мѣстц. Вѣльшня, ѳтд. 2 км. 221, Роянка 2 км. 145.

Баранье 6 км. 28 394

Всего 828

Много въ Америцѣ на заробку.

Латинникѳвъ 6, жидѳвъ 24 душ.

Вѣнованье: орн. поля, лукъ и пасов. въ Ольховци и въ Рояницѣ всего 125 мр. 612 сж., зъ котрыхъ чистый доходъ обчеленъ на 38 зл. 21 кр., ренты за мѣше 52 зл. 33 кр., дровъ 12 сѣг., 10 кѳнъ ясѣцъ, за котрїи обтягають 9 зл. Додат. зъ касы 415 зл. 90 кр., податку 13 зл. 16 кр.

Школы нема. Платня дяка 50 зл. и доходы отъ каждой функціи по 20 кр. отъ похороу 50 кр.

Повѣтъ Коросно; почта Дукля.

10. Перегримка, (Pielgrzymka). Церк. дер. св. Арх. Михаила созд. 1872, благосл. 1887. Визита канон. въ р. 1833 черезъ Еп. Свѣгурекого.

Патрона право почитае.

Пар. Прч. Иоаннъ Мышковскїи, учитель литургикки при ц. гимназиї въ Яелѣ, р. 1850, рук. 1874, ж. я. в.

Въ матерн. ч. д. 1009

— мѣстц. Клопотница, ѳтд. отъ матерн. 2 км. 177, Гута

Самокляска ѳтд. 5 км. 129, Мрокова, Самокляски и

городъ Змигородъ, ѳтд. 6 км. 17 323

Всего 1332

Много въ Америцѣ на зарѣбку.

Вѣнованье: огорода 1 мр., поля 34 мр., сѣнож. 23 мр., пасов. 80 мр., корчѣвъ 5 мр. Чистый доходъ зъ того 111 зл. 95 кр., рентъ за мешне 36 зл. 18 кр., дровъ 18 сѣг. твердого 12 сѣг. мяг. Дод. зъ касы 364 зл. 18 кр., под. 41 зл. 17 кр.

Школа парохіяльна. Платня дяка 40 зл. и доходы церков.

Повѣтъ Ясло; почта Змигородъ.

11. Поляны, (Polany). Церк. дер. пресвит. мур. св. Іоанна Злат.

Визита канон. въ р. 1833 черезъ Еп. Снѣгурского.

Патронъ: П. Т. Братя Тгонсты въ Вѣдни.

Пар. Пр. Левъ риц Скребечовичъ Сѣлецкій, р. 1815, рук. 1846, вд.

Сопом. Пр. Николай Феленчакъ, р. 1868, рук. 1896, ж.

Число душъ 1157

Много въ Америцѣ на зарѣбку.

Латинникѣвъ 86, жидѣвъ 19 душъ.

Вѣнованье: орн. поля 29 мр., сѣнож. 14 мр., пасов. 108 мр. дровъ бук. 30 сѣг. Дод. зъ касы 360 зл. 90 кр., под. 22 зл. 48 кр.

Школа етатова. Платня дяка 100 зл. и доходы церковнѣ.

Повѣтъ Коросно; почта Дукля.

12. Радоцына (Radocyna). Церк. дер. св. Космы и Даміяна

Визита канон. въ р. 1833 черезъ Еп. Снѣгурского.

Патронъ: П. Т. Францѣшка гр. Потулицка.

Пар. Пр. Александеръ риц Скребечовичъ Сѣлецкій, р. 1860, рук. 1885, ж.

Въ мадери. ч. д. 609

-- дочери. Долягѣ ѡтд. 5 км. Церк. дер. перестроена въ р.

1897, св. В. М. Димитрія 331

Всего 940.

Много въ Америцѣ на зарѣбку.

Латинникѣвъ 6 душъ, жидѣвъ 12 душъ.

Вѣнованье: орн. поля 80 мр., лукъ 14 мр. пасов. пеуж. и корч. 45 мр., лѣса еквиваленту, 3 мр. луки за пасовиско. Додат. зъ касы 411 зл. 98 кр., податку 18 зл.

Школа въ Радоцынѣ филияльна. Платня дяка 50 зл. и до-
ходы церковнѣ.

Повѣтъ Горлицѣ; почта Незнаева.

3. Ростайне, (Rostajne.) Церк. дер. св. Космы и Даміана. Визита канон. въ р. 1833 черезъ Еп. Снѣгурского, Патронъ: П. Т. Францъ гр. Потулицкій.

Завѣд. Пр. Михаилъ Юрчакевичъ, р. 1869, рук. 1894, ж.

Число душъ 465

Латинникѡвъ нема, жидѡвъ 19 душъ. Много въ Америцѣ на заробку.

Вѣнованье: орн. поля 30 мр., пасов. 48 мр., лѣса 2 $\frac{1}{2}$ мр. мешного 9 $\frac{1}{2}$, кѡпѣ вѡвса, 6 кѡпѣ яецъ и $\frac{1}{2}$ корц. сѣмени льну и конопля, 30 сѣг. дерева, всѣдѣльне пасовиско въ лѣсахъ дворскихъ на 25 штукъ. Додатокъ зъ касы 442 зл. 73 кр., податку 10 зл. 68 кр.

Школы нема. Платня дяка 18 зл. и доходы церковнѣи.

Повѣтъ Ясло; почта Незнаєва.

14. Тыханя (Tuchania.) Церк. дер. св. О. Николая. Визита кан. въ р. 1833 черезъ Еп. Снѣгурского.

Патронъ: П. Т. Братя Тгонеты въ Вѣдни.

Пар. Пр. Даниль Пирѡгъ, р. 1860, рук. 1887, ж.

Въ матерн. ч. д. 423

— дочерн. Жидовске отд. 5 км. Церк. дер. В. Ис. Х. 516

— мѣстц. Гута поляньска, отд. 4 км. ч. д. 28

Всего 967

Латинникѡвъ въ Тых. 5, въ Гутѣ Пол. 170, въ Жыдов. 6 Жидѡвъ въ Тыханѣ, Жидовскимъ и Гутѣ пол. 22 душъ.

Вѣнованье: поля 115 мр., лѣса 10 мр., дровъ 22 сѣг. Дод. зъ касы 394 зл. 86 кр., податку 32 зл. 70 кр.

Повѣтъ Коросно; почта Кремна.

15. Тылява, (Tulawa.) Церк. мур. Рожд. Пр. Богород. созд. 1787, однов. и благосл. 1890. Визита канонич. въ р. 1833 черезъ Еп. Снѣгурского.

Патронъ П. Т. Братя Тгонеты въ Вѣдни.

Пар. Пр. Юлианъ Пастернакъ, р. 1837, рук. 1865, вд.

Въ матерн. ч. д. 986

— дочерн. Тресцяна, отд. 5 км. Церк. мур. св. В. Муч.

Диматрія, созд. 1811, ч. д. 537

Въ мѣстц. Дукля отд. 12 км. ч. д. 10
 Всего 1529

Латинникѡвъ 49, жидѡвъ 39 душъ. Много въ Америцѣ на заробку 108.

Вѣпованье : въ Тыливѣ орн. поля 85 мр. 499 сж. кв., сѣнож. 10 мр. 1528 сж. кв., пасов. 7 мр. 165 сж. кв., лѣса 7 мр. 200 сж. кв. Чистый доходъ 92 зл. 25 кр., въ Тресцяной орн. поля 26 мр. 34 сж. кв., сѣнож. 4 мр. 100 сж. кв. пасов. 5 мр. 396 сж. кв., лѣса 945 сж. кв., чистый доходъ 20 зл. 97 кр. ренты за мѣше 62 зл. 80 кр., дровъ 11 сѣг. твердого а 8 сѣг. мяг. Дод. зъ касы 330 зл. 77 кр. податку 43 зл. 18 кр.

Школы въ матерн. и дочерн. статовѣ. Платня дяка 25 зл. и доходы церковнѣ.

Повѣтъ Коросно; почта Барвинокъ.

16. Чорне. (Czarne.) Церк. дер. св. В. М. Димитрія созд. 1789 зренерована и благосл. въ р. 1895. Визита канон. въ р. 1833 черезъ Еп. Сиѣгурекого.

Патронъ: П. Т. Францѣшка гр. Потулицка.

Завѣд. Пр. Романъ Кордасевичъ, р. 1865, рук. 1888, ж.

Въ матерн. ч. д. 462

— дочерн. Лиша, ѡтд. 6 км. Церк. дер. de facto Рожд.

Пр. Бог. de iure В. М. Димит. соз. 1825 ч. д. 301

— — Незнаева, ѡтд. отъ матерн. 5 км. Церк. дер.

св. Космы и Дам. созд. 1786 ч. д. 372

Всего 1135

Латинникѡвъ 1, жидѡвъ 23 душъ. Въ Америцѣ изъ всѣхъ трехъ сель 161 душъ.

Вѣпованье: орн. поля 100 мр., сѣнож. 11 мр., пасов. 46 $\frac{1}{2}$ мр. въ всѣхъ трехъ селахъ, 20 сѣг. дровъ и вѣлье пасовице въ лѣсахъ дворекихъ на 25 штукъ. Дод. зъ касы 409 зл. 13 кр. податку 24 зл. 79 кр.

Школа въ Чорномъ статова, въ Незнаевой фил. Платня дяка 80 зл. и доходы церковнѣ.

Повѣтъ Горлицѣ; почта Незнаева.

Всѣхъ душъ рускихъ въ деканатѣ Дукляньскимъ

17.456

XI. Деканатъ Жолкѣвскій.

Деканъ: Прч. Александеръ Саноцкій, I. орд. шкѣль. комисарь и отпор. до ц. к. Рады шкѣль. окр. въ Жолквѣ, Членъ Института „Народный Дѣмъ“, Членъ Рады повѣтовой въ Жолквѣ, отл. одеж. крыл., парохъ въ Мачишинѣ.

М. Деканъ: Прч. Іосифъ Долошицкій, парохъ въ Добрусинѣ.

II. Шкѣльно орд комисарь: Прч. Атаназій Тустановскій, парохъ въ Пилахъ.

Орд. комисарь въ справахъ сервитутовыхъ: Прч. Володимиръ Подолинскій, парохъ въ Деревнѣ.

Актуарь дек: Пр. Іоаншъ Радецкій, парохъ въ Мервичахъ.

I. Батятычи, (Batiatyceze.) Церк. дер. Соб. Пр. В. созд. р. 1775.
2 В. М. Георг. созд. р. 1795. Визита кан. въ р. 1840 черезъ Еп. Сибѣурского.

Патронъ: Марія Папара; Тадей Романовскій яко опѣкуиъ малолѣт.: Александра Папары и Станиславъ Дончинскій.

Пар. Пр. Володимиръ Чеховичъ, р. 1870, рук. 1894, ж.

Въ матери. зъ мѣстц. Зденѣвъ, Грушка и Толмачъ 2650

— мѣстц. Зубовмѣсть и Дальничъ 515

Чужихъ и слугъ 152

Всего 3317

Вѣнованье: поля зъ сѣнож. 123 мр. и 13 мр. тѣса молодого, 2 сят. дровъ доходъ 256 зл. 33 кр. Додат. 341 зл. 3 кр. подат. 94 зл. 9 кр.

Въ Батятычахъ 1 школа двоклясова и 1 школ. статова
Въ Зубовмѣсть (7 кілм.) школ. надетат. Въ Дальничъ (6 кілм.) школа надет. Дякъ не має платиѣ.

Повѣтъ Жолкѣвъ; (24 кілм.) почта Каменка Струм.

2. Боянецъ, (Bojaniec.) Церк. дер. св. Арх. Михаила созд. 1840
Визита канон. въ р. 1840 черезъ Еп. Сибѣурского.

Патронъ: П. Т. Артуръ Глоговскій.

Пар. Пр. Михайлъ Грушкевичь, р. 1847, рук. 1877, ж.

Въ матерн. ч. д.	1200
дочерн. Кушичволи, ѳтд. 6 км. Церк. дер. В. Ч. К.	520
— мѣстц. Медвежа и Верены, ч. д.	120
	<hr/>
	Всего 1840

Латинникѣвъ 60, жидѣвъ 103.

Вѣнованье : поля орн. 33 мр., сѣнож. 60 мр., 10 сяг. дровь
Додат. зъ касы 377 зл. 18 кр., податку 60 зл.

Школа етатова на филіи системизована.

Повѣтъ Жолкѣвъ; почта Турьнка.

3. Глиньско, (Glińsko.) Церк. дер. Усп. Пр. Богород. Визита канон. въ р. 1840 черезъ Еп. Сибѣгурского.

Патрона право почивав.

Пар. Пр. Василиій Порождко, р. 1844, рук. 1872. к. п. 1875, вд.

Въ матерн. съ прилуч. Глиньско гѣрне, ч. д.	1041
— присѣлку Завада 112. Лишники 44	160
	<hr/>
	Всего 1201

Латинникѣвъ 70, жидѣвъ 15 душъ.

Вѣнованье : орн. поля 56 мр., сѣн. 55 мр. лѣса 16 мр. па-
совиско всѣпольне съ громадою. Чистый доходъ 145 зл. 38 кр.
% зъ облигаціи индемизац. 9 зл. Дод. зъ касы 403 зл. 76 кр.
под. 54 зл.

Школа етатова однокласова. Платня дыка 30 зл.

Повѣтъ Жолкѣвъ; почта въ мѣстци.

4. Деревня, (Derewnia.) Церк. дер. Рожд. Пр. Бог. созд. 1846.

Визита канон. въ р. 1840 черезъ Еп. Сибѣгурского.

Патронъ : П. Т. Ѳаддей Старжиньскій.

Пар. Прч. Володимиръ Подолшньскій, р. 1845, рук. 1873, ж. я. в.

Въ матерн. ч. д.	1326
— дочерн. Кулява, ѳтд. отъ матер. 3 км. Церк. дер. Вов.	
Пр. Богор. созд. 1642, ч. д.	742
	<hr/>
	Всего 2068

Латинникѣвъ въ Деревнѣ 16, жидѣвъ 22, а въ Кул. 10.

Вѣнованье : въ Дерев. поля 39 мр. въ Кул. 28 мр. пасов.

6 мр., 16 сят. дровъ, вѣльне мливо. Додатокъ зъ касы 379 зл.
28 кр., податку 52 зл.

Школы въ Деревни и Кулявои етатовѣ. Платня дяка неуправильнена.

Повѣтъ Жолкѣвъ ; почта Туринка.

5. Добрусинъ, (Dobrusin). Церк. мур. В. Ч. Кр. созд. и благ.

Визита канон. въ р. 1840 черезъ Еп. Свѣгурского.

Патропъ : П. Т. Дръ Антоній Боржемскій.

Пар. Прч. Юсифъ Долошицкій, р. 1854, рук. 1879, ст. пар. 1894, ж.

Въ матерн. съ мѣстц. Качмари ч д. 1774

Латинникѣвъ 6, жидѣвъ 71 душъ.

Вѣнованье: орн. поля 59 мр. 330 сж., сѣнож. 24 мр., разомъ 83 мр. 33 сж. зъ того чистый доходъ обчис. на 159 зл. 42 кр. Додат. зъ касы 406 зл. 79 кр., подат. 59 зл. 71 кр.

Школа етатова. Дякъ не має жалованя лише дох. церк.

Повѣтъ Жолкѣвъ ; почта въ мѣстци.

6. Желдець, (Zeldec). Церк. дер. Воскресенія Ис. Христа. Визита канон. въ р. 1840 черезъ Е. Свѣгурского.

Патрона право почивае.

Пар. Пр. Андрей Тымкевичъ, р. 1842, рук. 1870, ж.

Въ матерн. зъ Красѣчиномъ и Теодорегофомъ ч. д, 1325

— дочерн. Воля Жолтанецка, ѳтд. отъ мат. 4 км. Церк.

дер. св. Арх. Михаила созд. и благосл. 1884, ч. д. 340

Чужихъ и слугъ 121

Всего 1785

Латинникѣвъ 100, протест. 300, жидѣвъ 80 душъ.

Вѣнованье: орн. поля 33 мр. 135 сж., сѣнож. 45 мр. 322 сж., 13 сят. дровъ. Додатокъ зъ касы 412 зл. 81 кр., податку 46 зл. 40 кр.

Школа въ Желдци етатова, въ Воли етатова. Платня дяка 17 зл. 54 кр., 9 корцей жита и вѣльне помешканье.

Въ Желдци бувъ въ старынѣ монастиръ Васназіянскій.

Повѣтъ Жолкѣвъ ; почта Туринка.

7. Жолкѣвъ. (Żółkiew). Архімандр. основа. 1753. Церк. мур. Р.

Хр. Визита кан. въ р. 1840 черезъ Еп. Сябурского.

Патронъ : Его ц. к. Ап. Величество.

Завѣд. Пр. Висаріонъ Куликъ, Ч. С. В. В., р. 1850, рук. 1885.

Въ матерн. съ передм. Глинѣске, ч. д. 819

— дочерн. пер. Львѣвске, Церк. дер. ѡтд. 1 км. св. Троицы 436

— — Винники ѡтд. 1 км. Церк. дер. Рожд. Пр. Бег. 814

— — Воля Высоцка, ѡтд. 5 км. Церк. дер. св. Мих. 896

— мѣстц. Липина Оплытна ч. д. 307

Чужихъ такъ молодежи якъ служащихъ 394

Войсковыхъ 891

Всего 4557

Вѣнованье : поля ори. 123 мр., сѣнож. 12 мр.

Школы : мужеска 6-клас., женска 7-клас. и промыслова, въ Винникахъ 2-клас. етат., на Воли Выс. 2-клас. етат. Шпиталь мѣйскій и войсковый. Дякъ платиѣ не має.

Въ Жолкви буть женскій монастырь Васил. его закрыто 1743 р.

Повѣтъ и почта въ мѣстци.

8. Замочокъ, (Zameczek). Церк. дер. св. В. Муч. Димит. созд.

1791, отновл. р. 1893. Визита канон. въ р. 1840 черезъ

Еп. Сябурского.

Патронъ : П. Т. Іоаннъ Лейсе Менонита.

Пар. П. Іоаннъ Савчакъ, р. 1861, рук. 1888, вд.

Въ матерн. ч. д. 1375

— дочерн. Вязова, ѡтд. отъ матерн. 3½ км. Церк. дер.

Покрова Пр. Богородицы, ч. д. 750

Всего 2125

Латинникѣвъ 58, акат. 2, жидѣвъ 35.

Вѣнованье : ори. поля съ сѣнож. въ Замочку и Вязовой 101 мр. 965 сж., чистый доходъ 188 зл. 45 кр. Додатокъ зъ касы 390 зл. 12 кр., податку 70 зл. 57 кр.

Школа етатова. Платня дяка неурегульована.

Повѣтъ и почта Жолкѣвъ.

9. Крехѣвъ, (Krechów). Церк. дер. Пр. Мат. Параскевин. Ви-

зита канон. въ р. 1840 черезъ Еп. Сябурского.

Патронъ : П. Т. Александеръ р. Мицевскій

Пар. Пр. Александеръ Яремкевичъ, р. 1852, рук. 1882.

Сотр. сист. Пр. Иоаннъ Дущко, р. 1867, рук. 1893, ж.

Въ матерн. съ мѣстц. Монастырь ч. д. 981

— мѣстц. Фійна 362, Гутыско 386, Горбовиця 139, Провала 328, Брыще 338, Жуки 101, Шабельна 387, Руда-Хамы 415 2456

Всего 3437

Кромѣ того есть войсковыхъ и слугъ до 200 душъ.

Латинникѡвъ до 132, жидѡвъ до 142 душъ.

Вѣнованье: поля 53 мр. 123 сж., сѣнож. 20 мр. 1463 сж. лѣса 3 мр. чистый доходъ 109 зл. 34 кр., 20 сяг. дровъ. Додзъ касы 390 зл. 56 кр., податку 42 зл. 5 кр.

Школа етатова. Платня дяка по 10 кр. отъ числа дому.

Въ обемѣ парохіи Крехѡвъ есть Монастырь Ч. С. В. В. съ Церк. св. Ап. Петра и Павла основ. 1628 р., въ старинѣ бувъ тамъ и женскій монастырь.

Повѣтъ Жолкъвъ; почта въ мѣстци.

10. Куининъ, (Kuinin.) Церк. дер. Покр. Пр. Дѣвы. Визита кан. въ р. 1840 черезъ Еп. Снѣгурского.

Патронъ : П. Т. Изидоръ Володимиръ Гаутъ.

Пар. Пр. Анатолий Снѣкевичъ, р. 1853, рук. 1879, вд.

Сопом. Пр. Иоаннъ Валухъ, р. 1873, рук. 1879. ж.

Въ матерн. съ мѣстц. Бѡръ и Цетули, Хитрейки ч. д. 2001

Жидѡвъ 25 душъ.

Вѣнованье: поля 73 мр., сѣнож. 32 мр. 188 сж. 14 сяг. дровъ тверд. а 6 мяг. $\frac{1}{10}$ отъ листовъ заставныхъ за выкупъ мешн. 89 зл. 48 кр.

Школа етатова. Платня дяка доходы церковнѣ.

Повѣтъ Жолкъвъ; почта Крехѡвъ.

11. Куининьска Воля, (Kuinin'ska wola.) Церк. дер. Покр. Пр. Богородины, созд. 1720. Визита канонична въ р. 1840 черезъ Еп. Снѣгурского.

Патрона право почивае.

Завѣд. Пр. Иоаннъ Ольшаньскій, р. 1868, рук. 1894, ж.

Въ матерн. съ мѣстц. Бащица и Червѣнецъ, ч. д. 920

Латинникѡвъ 8, жидѡвъ 12.

Вѣнованье: поля 21 мр. 1006 сж., 8 мр. пасов. Чистый дох. 4 зл. 25 кр. Дод. зъ касы 495 зл. 75 кр., под. 4 зл. 35 кр.

Школы нема. Платня дяка доходы церковній.

Повѣтъ Жолкѣвъ; почта Маѣрѣвъ.

12. Любеля, (Lubela.) Церк. дер. св. О. Ник. Чуд. созд. 1841.

Визита кан. въ р. 1840 черезъ Еп. Снѣгурского.

Патронъ: П. Т. Станиславъ Снѣжежкъ.

Пар. Пр. Михаилъ Косопоцкій, р. 1827, рук. 1853, кап. пост. 1873, вд.

Въ матерн. ч. д. 1783

— дочерн. Бесѣда, ѳтд. 3 1/2 км. Церк. дер. Усп. Пр. Бог. 157

Всего 1940

Латинникѣвъ 9, жидѣвъ 84 душъ.

Вѣнованье: поля 14 мр. 240 сж., сѣнож. 10 мр. 1571 сж. пасовиска 10 мр. 240 сж., огород. 1151., неужиткѣвъ 1 мр. 1225 сж. Чистый дохѣдъ 28 зл. 46 кр. Додат. зъ касы 488 зл. 47 кр. податку 10 зл. 85 кр.

Школа етатова. Платня дяка доходы церковній.

Въ Бесѣдахъ бувъ Василянскій монастырь основ. 1667 р.

Повѣтъ Жолкѣвъ; почта Любеля.

13. Мачишинъ, (Macoszyn.) Церк. мур. Положеня Ч. Пояса Пр.

Богородицы, созд и благ. 1886 р. Визита кан. въ р. 1840 черезъ Еп. Снѣгурского.

Патронъ: П. Т. Стефанъ Кузицкій.

Пар. Прч. Александеръ Саноцкій, р. 1846, рук. 1869, ж. я. в.

Въ матерн. ч. д. 1137

— дочерн. Сопошиня ѳтд. 2 1/2 км. Церк. дер. Соб. Пр. Б. 475

Всего 1612

Латинникѣвъ въ Мачишинѣ 5, въ Сопошинѣ 190 душъ, жидѣвъ въ Мачишинѣ 11, въ Сопошинѣ 14 душъ.

Вѣнованье: поля 55 мр., сѣнож. 30 мр., огороду 4 мр. Чистый дохѣдъ 377 зл. 63 кр. Додат. зъ касы 251 зл. 78 кр. податку 120 зл.

Школы етатовѣ въ Мачишинѣ 2-клас. и Сопошинѣ 1-клас. Платня дяка доходы церковній.

Повѣтъ Жолкѣвъ; почта Мачишинъ.

14. Мервичъ, (Mierzwica.) Церк. мур. Соб. св. Іоанна Крест. созд. и благ. 1886. Визита канон. въ р. 1840 черезъ Еп. Снѣгурского.

Патронъ : Наслѣдники Кароля Кисельки.

Пар. Пр. Іоаннъ Радецкій, р. 1859, рук. 1886, к. п. 1889, ж.

Число душъ ; 726.

Латинникѣвъ 260, жидѣвъ 23.

Вѣнованье: поля 42 мр., сѣнож. 2 мр. съ чистымъ доходомъ 143 зл. 71 кр., 18 сѣг. дровъ буковыхъ. % ѡдъ цѣнныхъ паперѣвъ 19 зл. Додат. зъ касы 361 зл. 71 кр., податку 54 зл.

Школа етатова системиз. Платня дяка доходы церковнїи.

Повѣтъ Жолкѣвъ; почта Куликѣвъ.

15. Мокротынъ, (Mokrotyn.) Церк. мур. СС. Без. Косм. и Дам. созд. и благ. 1890. Визита канон. въ р. 1840 черезъ Еп. Снѣгурского.

Патронъ : Наслѣдники Кароля Кисельки.

Пар. Пр. Викторъ Решетыловичъ, р. 1854, рук. 1878, ж.

Сотр Пр. Димитрій Бордунъ, р. 1859, рук. 1885, ж.

Въ матерн. ч. д. 1600

— мѣстц. Поляны и Майданъ ч. д. 513

Всего 2113

Латинникѣвъ 120, жидѣвъ 14.

Вѣнованье: ори. поля 60 мр., сѣнож. 6 мр., пустоць 4 мр. разомъ 70 мр.; чистый доходъ 128 зл. 27 кр., дровъ 18 сѣг. Додат. зъ касы 388 зл. 4 кр., податку 46 зл. 51 кр.

Школа филияльна. Платня дяка доходы церковнїи.

Повѣтъ и почта Жолкѣвъ.

16. Пилы, (Pily.) Церк. дер. Воздж. Чест. Креста, созд. 1712 В зита канон. въ р. 1840 черезъ Еп. Снѣгурского.

Патронъ : П. Т. Дръ Антошїи Боржемекїи.

Пар. Прч. Аѳанасїи Тусталовскїи, р. 1844, рук. 1870, вд. я. в.

Въ матерн. съ присѣлкомъ Жариска, ч. д. 642.

Латинникѣвъ нема, жидѣвъ 2 родинь.

Вѣнованье: поля съ сѣнож. 22 гект., доходъ чистый по-

численъ на 84 зл. 7 кр. Додат. зъ касѣ 449 зл. 76 кр., подат. 30 зл. 23 кр.

Школы нема. Платня дика доходы церковнй.

Повѣтъ Жолкѣвъ; почта Добрусинъ.

17. Скварява Нова, (Skwarzawa nowa.) Церк. дер. Соб. Пр.

Богор. Визита кан. въ р. 1840 черезъ Еп. Снѣгурского.

Патронъ: П. Т. Наслѣдники Винкентія Болозъ Антоневица.

Пар. Пр. Лука Олещукъ, р. 1821, рук. 1855, к. п. 1859, вд.

Сопом. управ. Пр. Иосифъ Карановичъ, р. 1871, рук. 1897, ж.

Въ матерн. ч. д. 901

— дочери. Скварява стара, ѳтд. отъ матерн. 8 км. Церк.

дер. св. Михаила, ч. д. 329

— мѣстц. Гута Манастирска, ч. д. 28

Всего 1258

Латинникѣвъ въ Сквар. нов. 123, жидѣвъ 30; въ Сквар. стар. латин, 119, жидѣвъ 13.

Вѣнованье: грунтѣвъ 53 мр. 257 сж., сѣнож. 24 мр. 891 сж., лѣса 7 мр. 628 сж., пасов. 17 мр. 168 сж., чистый доходъ 212 зл. 89 кр., дровъ 13 сяг. Додатокъ зъ касы 345 зл., 14 кр. подат. 81 зл. 22 кр.

Школы въ Сквар. нов. и Стар. етатовй. Платня дика доходы церковнй.

Повѣтъ и почта Жолкѣвъ.

18. Смерекѣвъ, (Smereków.) Церк. Чуда св. Михаила, созд. и бл.

1716. Визита канон. въ р. 1840 черезъ Еп. Снѣгурского.

Патронъ: П. Т. Иоаннъ Миллеръ, Менонить.

Пар. Пр. Александеръ Виханскій, р. 1847, рук. 1871, вд.

Въ матерн. съ Верблянами и Перемивками ч. д. 633

— дочери. Блищиводы, ѳтд. отъ матерн. 5 км. Кольонія

и Лѣсокъ, Церк. стара, Покр. Пр. Богор. создана и

благосл. 1696, ч. д. 464

Латинникѣвъ въ Смерекѣвъ 19, жидѣвъ 23; въ Блыщ. лат. 100, жидѣвъ 11.

Вѣнованье: поли 32 мр., сѣнож. 3 мр., пасов. 8 мр. 18

сѣг. дровъ съ чистымъ доходомъ 235 зл. Додат. зъ касы 365 зл., податку 65 зл.

Школы въ колоніи и Блыщ. етатовѣ. Платня дяка доходы церковній.

Повѣтъ и почта Жолкѡвъ.

10. Турынка, (Tugynka). Церк. мур. Пр. М. Параск. созд. и благ. 1837. Визита кан. въ р. 1840 черезъ Еп. Сѣвгурскаго Патронъ: П. Т. Станиславъ и Валеріанъ Сарнецкій. Завѣд. Пр. Теодоръ Козакъ, р. 1863, рук. 1859, ж.

Число душъ 2219

Латинникѡвъ 95, акат. 138, жидѡвъ 108.

Вѣнованье: поля 60 мр. 1565 сж., сѣнож. 30 мр. 260 сж., лѣла 16 мр. 1120 сж. Чистый доходъ 131 зл. 24 кр. Додатокъ зъ касы 422 зл. 74 кр., податку 46 зл. 45 кр.

Школа етатова двукласова. Платня дяка доходы церков.

Въ той церкви переходуе ся чуд. икона Сивагеля надѣлана ѡтпустами Папою Климентомъ XIII

Повѣтъ Жолкѡвъ; почта въ мѣстци.

Всѣхъ душъ рускихъ въ деканатѣ Жолкѡвскѡмъ 36632

XII. Деканатъ Жукотыньскій.

Деканъ: Прич. Теофиль Турчмановичъ, I. орд. шкѡль. комисарь, орд. комисарь для справъ сервитутовыхъ, отл. одеж. крыл., парохъ въ Рышнянѣ.

М. Деканъ: Прич. Теодоръ Борысь, II. орд. шкѡль. комисарь Членъ Инст. „Народный Домъ“, парохъ въ Хащѡвѣ.

Бібліотекаръ дек.: Прич. Іоаннь Пleshкевичъ, парохъ въ Волчѡмъ горѣшномъ.

Актуаръ дек.: Прич. Іоаннь Господаревскій, парохъ въ Галѡвцѣ.

1. **Волче горѣшне**, (Wołcze górne). Церк. дер. Рожд. Пр. Бог. созд. и благ. 1891, метрики отъ року 1785. Визита кан. въ р. 1839 черезъ Еп. Сяѣгурского.

Патрона право почивае.

Пар. Пр. Іоаннь Пleshкевичъ, р. 1864, рук. 1890, кан. пост. 1894, ж. я. в.

Сотр. необсаженный.

Въ матерн. ч. д. 970

— дочерн. Волче долѣшне, отд. отъ матерн. 2 км. Церк.

дер. Вовед. Пр. Богрод. создана 1669 1136

Всего 2106

Латинникѡвъ 122, жидѡвъ 90 душъ.

Вѣнованье: всего поля 179 мр. 930 сж., чистый доходъ обчисленъ на 95 зл. 63 кр., 48 метр. куб. для пароха а 40 для сотрудица дер. мяг. опал., 45 корц. овса скѡпщ., 195 бохонкѡвъ хлѣба и 15 кѡпъ яецъ. Додатокъ зъ касы 395 зл., податку 34 зл. 62 кр.

Школы двѣ, одна етатова друга филияльна

Пря дочер. церкви находятъ ся библіотека деканальна.

Повѣтъ и почта Турка.

2. **Галѡвна**, (Galówka), Церк. дер. Соб. св. Арх. Махаила, соз. р. 1867, бл. р. 1868 метрики отъ р. 1785. Визита канон. въ р. 1839 черезъ Еп. Сяѣгурского.

Патрона право почивае.

Пар. Пр. Іоаннь Господаревскій, р. 1864, рук. 1889, к. и. 1895, ж. я. в.

Соп. въ дочерн. Пlosке: Пр. Іоаннь Лесакъ, р. 1860, рук. 1892, ж.

Въ матерн. ч. д. 557

— дочерн. Пlosке, отд. отъ матерн. 2½ км. церк. дер. св.

Арх. Михаила созд. р. 1696, книги метр. отъ р. 1785 481

Всего 1032

Жидѡвъ 22.

Вѣнованье: въ Галѡвцѣ ори. поля 33 мр., лукъ 3 мр., лѣса 14 мр., пасов. 10 мр., въ Пlosкомъ ори. поля 29 мр. 392 сж., лукъ 3 мр. 604 сж., лѣса 7 мр. 692 сж., пасов. 16 мр. 280 сж., 10 сяг дровъ, скѡпщ. 10 кор. овса. Доходъ чистый

зъ грунту обчисленъ въ обохъ селахъ на 74 зл. 65 кр. Додат. зъ касы 425 зл. 35 кр., податку 23 зл. 7 кр.

Школы нема. Платня дяка доходы.

Повѣтъ и почта Старемѣто.

3. Гвоздець, (Gwoździec.) Церк. дер. Соб. св. Арх. Михаила.

Визита канон. въ р. 1839 черезъ Еп. Снѣгурского.

Патрона право почивае.

Завѣд. Пр. Іоаниъ Лисикевичъ, р. 1867, рук. 1893; ж.

Число душъ 620

Жидѳвъ 15.

Вѣнованье: поля всего 74 мр. 622 сж. эквиваленту за ональ 15 мр. лѣса ялового, скѳниц. $9\frac{1}{2}$ кор. вѳвен. Дод. зъ касы 452 зл. 64 кр. под. 12 зл. 64 кр.

Школы нема. Платня дяка по 20 кр. отъ каждого господаря.

Повѣтъ Турка; почта Лопушанка Хомина.

4. Головецко Горѣшне, (Hołowiesko górne) Сам. Сотруд. Церк.

дер. Богоявл. Госп. Визита канон. въ р. 1839 черезъ Еп. Снѣгурского.

Снѣгурского.

Патронъ: П. Т. Наслѣдники Ядвиги гр. зъ Тарновскихъ Во-
дзицкой.

Сотр. Самос. Пр. Димитрій Марчакъ, р. 1854, рук. 1880, ж.

Въ матерн. ч. д. 335

— дочери. Выцовъ, отд. отъ матерн. 1 км. Церк. дер. Соб.

съ Предтечи Іоанна Крест. созд. 1863 отн. р. 1895 358

Всего 693

Латин. при тартаку и фабрикахъ 140. жидѳвъ 20 душъ.

Вѣнованье: всего поля 163 мр., дерева мяг. опал. 15 сяг 2 корц. жита и 15 кѳпъ яецъ. Чистый доходъ зъ грунту обчисленъ на 94 зл. Дод. зъ касы 368 зл. 34 кр. под. 33 зл. 93 кр.

Школа неупорядкована. Платня дяка по 20 кр. отъ господаря.

Въ Выцовѣ бувъ въ старинѣ Вацляньскій монастырь.

Повѣтъ Старемѣто; почта Лопушанка Хомина.

5. Головецко Долѣшне, (Hołowiesko dolne.) Церк. дер. Соб. св.

Іоанна Крест. созд. и благ. р. 1890, книги метр. отъ р.

1780. Визита кан. въ р. 1839 черезъ Еп. Снѣгурского.

Патронъ: П. Т. Наслѣдники Ядвиги гр. зъ Тарновскихъ Водзицкой.

Пар. Пр. Александеръ Полянскій р. 1847, рук. 1878, кп. 1895, ж.

Число душъ 1295

Латинникѡвъ при фабрикахъ 40, жидѡвъ 51.

Вѣнованье: поля 79 мр. 1354 сж., лѣса 48 мор. 965 сж. дер. мяг. на опаль 51 мр. куб. Дохдѣ зъ грунту обчислень на 82 зл. 7 кр. Дод. зъ касы 439 зл. 38 кр. под. 30 зл. 18 кр.

Школа етатова. Платня дяка 28 зл.

Въ селѣ надѣ Дябестромъ есть литургиѣна каплица Состраданя Пресв. Богородицы. Въ старинѣ бувъ ту Василіанскій монастырь.

Повѣтъ Старемѣсто; почта Лопушанка Хомина.

6. Грозьова, (Grąziowa.) Церк. мур. Богоявл. Господ. соз. 1785. зреставрована и благосл. 1886. Метрики отъ 1807 р. Визита канон. въ р. 1839 черезъ Еп. Снѣгурского.

Право патрона почивае.

Пар. Пр. Михаилъ Флюнтъ р. 1846, р. 1875, к. п. 1881, ж.

Число душъ 1049

Жидѡвъ 11.

Вѣнованье: поля 101 мр. 1442 сж., 61 метр. куб. дерева опалового. Дод. зъ насы 416 зл. 73 кр., податку 33 зл. 84 кр.

Школа неупорядкована. Платня дяка по 20 кр. и горнецъ вѡвса отъ каждого господаря.

Повѣтъ Старемѣсто; почта Лѡмна.

7. Днѣстрикъ Головецкій, (звычайно Посѣчь) (Dniestrzyk Hołowieski.) Церк. дер. Соб. св. Іоанна Кр. созд. 1796. метрики отъ 1784. Визита канон. въ р. 1839 черезъ Еп. Снѣгурского.

Патрона право почивае.

Пар. Пр. Андрей Гичко. р. 1834, рук. 1863, к. п. 1871, ж.

Число душъ 680

Латинникѡвъ 4, жидѡвъ 22.

Вѣнованье: поля 93 мр., пасовиска 36 мр., дерево опал. дае по фѣрѣ каждый господарь грунтовый въ парохіи, дохдѣ зъ поля обчислень на 138 зл. 67 кр. додатокъ зъ касы 436 зл. 33 кр., податку 35 зл.

Школы нема. Платня дяка 14 зл.

Повѣтъ Турка; почта Лѣмна.

8. Днѣстрикъ Дубовый, (Dniestrzyk Dębowy.) Церк. дер. Соб.

Пр. Богородицы, создана р. 1751 метрики отъ 1785. Визита кан. въ р. 1839 черезъ Еп. Снѣгурского.

Патрона право почивае.

Завѣдат. Пр. Діонизій Гичко, р. 1871, рук. 1893, ж.

Число душъ 449

Жидѣвъ 12.

Вѣновапье: поля 112 мр., дровъ 51 метр куб. мяг. скѣп. 11 корцѣ вѣвса, 70 бохонкѣвъ хлѣба, 6 кѣп. иецѣ. Додат. зѣ касы 442 зл. 80 кр., податку 21 зл. 83 кр.

Школы нема. Платня дяка 30 зл.

Повѣтъ Турка; почта Лѣмна.

9. Жукотынъ, (Żukotyń.) Церк. дер. Соб. Пр. Бог. созд. и благ.

р. 1878, метр. отъ 1784. Визита кан. въ р. 1839 черезъ Еп. Снѣгурского.

Патрона право почивае.

Пар. Пр. Максимъ Калиничъ, р. 1843, рук. 1873, к. п. 1878 ж.

Въ матерн. ч. д. 758

— дочерн. Бережокъ, ѡтд. отъ матерн. 2 км. Церк. дер.

св. Троицы созд. р. 1871 ч. д. 227

Всего 985

Жидѣвъ 13.

Вѣновапье: всего поля 112 кр., 51 метр. куб. дерева мягкого скѣпщ. $31\frac{1}{32}$ корцѣ вѣвса; чистый дохѣдъ обчисленъ на 52 зл. 94 кр. Дод. зѣ касы 462 зл. 52 кр., под. 19 зл. 12 кр.

Школа филияльна. Платня дяка рѣчно 12 корцѣ вѣвса.

Повѣтъ Турка; почта Лѣмна.

10. Липье, (Lipie.) Церк. дер. Соб. Пр. Бог. созд. 1660. Визита

канон. въ р. 1839 черезъ Еп. Снѣгурского.

Патрона право почивае.

Пар. Пр. Теодоръ Грабецъ, р. 1866, рук. 1890, к. п. 1895, ж.

Число душъ 430

Латинникѡвъ 20, акат. 5, жидѡвъ 43.

Вѣнованье: ори. поля 39 мр. 960 сж., лукъ 9 мр. 450 сж. пасов. 19 мр. 716 сж., 40 метр. куб. мягк. дерева; чистый доходъ зъ грунту 66 зл. 80 кр. Додат. зъ касы 451 зл. 88 кр. податку 24 зл. 60 кр.

Школы нема. Платня дяка 15 зл. а. в.

Повѣтъ Турка; почта Лютовиска.

II. Лѡмна, (Łobna.) Церк. дер. Соб. св. Іоанна Крестит. созд. и благ. 1882, метрики отъ 1784. Визита канон. въ р. 1839 черезъ Еп. Снѣгурского.

Патронъ: П. Т. Станиславъ гр. Висневскій.

Пар. Пр. Корнилій Яворскій, р. 1842, рук. 1870, к. п. 1877, ж.

Число душъ 1338

Латинникѡвъ 80, жид. 382,

Вѣновапье: всего поля 104 мр., дерева мяг. 61 метр. куб. скѡпщ. 32 корцѣ вѡвса, 4 кѡп. яецъ. Додат. зъ касы 416 зл. податку 38 зл. 84 кр.

Школа етатова. Въ мѣстци существуе латиньскій костель и институтъ для дѣвчатъ пѡдъ зарядомъ Товариства сестръ Прев. Дѣвы Маріи. Платня дяка 15 зл.

Повѣтъ Турка; почта въ мѣстци.

12. Михновець, (Michniowiec.) Церк. дер. Рожд. Пр. Богород. созд. и благосл. 1863, метрики отъ р. 1784. Визита кан. въ р. 1839 черезъ Еп. Снѣгурского.

Патрона право почивае.

Пар. Пр. Илія Присташъ, р. 1847, рук. 1876, к. п. 1882 ж.

Въ матерн. ч. д. 906

— дочерн. Быстре, ѡтд. отъ матерн. 2 км. Церк. дер. св.

Мих. Арх. созд. 1681, однов. 1863, ч. д. 487

Всего 1393

Латинникѡвъ въ Мих. 2, жидѡвъ 31, въ Быстромъ 9 душъ.

Вѣнованье: въ Михи. 86 мр. 776 сж. чистый доходъ обчислень на 72 зл. 27 кр.; въ Быстромъ 99 мр. 449 сж. доходъ

обчислень на 19 зл. 57 кр., дерева мяг. 61 метр. куб. Додат. зъ касы 418 зл. 42 кр., податку 33 зл. 67 кр.

Школа филияльна. Плата дака по 20 кр. отъ каждого господаря.

Повѣтъ Турка; почта Лютовиска.

13. Мшанецъ, (Mszańiec). Церк. дер. Рожд. Пр. Богор. с. 1762 метр. отъ 1785. Визита кан. въ р. 1839 черезъ Еп. Сябгурского.

Патрона право почивае.

Пар. Пр. Михаилъ Зубрицкій. Членъ Рады повѣтовой въ Староммѣстѣ, р. 1856, рук. 1883, к. п. 1889, ж.

Число душъ 1060

Латинникѡвъ нема, акат. 1 родина, жидѡвъ 6 родинъ.

Вѣнованье: 56 мр. поля, 10 мр. лукъ, 10 мр. пасов. всего грунту 76 мр., дровъ 40 метр. купъ въ половинѣ твер. и мяг. Чистый дохѡдъ 73 зл. 36 кр. $\frac{1}{10}$ зъ облигацїи 17 зл. 40 кр. зъ щадничихъ книж. 2 зл. 27 кр., 17 кѡпъ ясць, 170 хлѣбѡвъ великодн. Додат. зъ касы 420 зл. 96 кр., податку 26 зл. 40 кр.

Школа статова. Платня дяка доходы церковнїи.

Повѣтъ Старемѣсто; почта Лютовиска.

14. Розлучъ, (Rozlucz). Церк. Рожд. Пр. Богородицы, созд. и благосл. 1876, метр. отъ 1775. Визита канон. въ р. 1839 черезъ Еп. Сябгурского.

Патрона право почивае.

Пар. Іір. Василїй Фидикъ, р. 1840, рук. 1867, к. п. 1874, ж.

Число душъ 908

Латинникѡвъ 165, жидѡвъ 65.

Вѣнованье: всего поля 68 мр. 1487 еж. Чистый дохѡдъ обчислень на 55 зл. 16 кр., дерева мяг. 61 метр. куб., скѡпщ. 21 корц. ѡвса. Дод. зъ касы 446 зл. 77 кр., под. 16 зл. 28 кр.

Школа статова. Платня дяка 20 зл., 10 корцѣ збѡжа и доходы церковнїи.

Повѣтъ и почта Турка.

15. Рыпяна, (Ruriana). Церк. дер. Соб. св. Арх. Михаила, созд. и благ. 1878, метр. отъ 1784. Визита канон. въ р 1839 черезъ Еп. Снѣгурского.

Патрона право почивае.

Пар. Прч. Теофиль Турчмановичъ, р. 1842, рук. 1866, кан. пост. 1875, ж. я. в.

Въ матерн. ч. д. 759

дочерн. Смеречка, ѡтд. отъ матери. 4 км. Церк. дер. св.

Арх. Михаила, созд. и благосл. 1887 ч. д. 516

Всего 1274

Латинникѡвъ нема, жидѡвъ 56.

Вѣнованье : всего поля въ Рып. 96 мр. 628 сж., въ Смер. 67 мр. 463 сж., разомъ 163 мр 1091 сж. Чистый доходъ обчисленъ въ Рыпянѣ на 40 зл. 27 кр., въ Смеречцѣ на 34 зл. 14 кр. разомъ на 74 зл. 71 кр., 61 метр. куб. дерева мяг., скѡпщ. 8½ корцѣ ѡвса изъ дочерн. Смеречка. Додатокъ зъ касы 440 зл. 64 кр., податку 28 зл. 26 кр.

Школы нема. Платня дяка 24 зл. и доходы церковнѡй.

Повѣтъ Турка ; почта Лѡмна.

16. Тысовица, (Tusowica). Церк. дер. П. М. П. созд. 1781, метрики отъ р. 1785, отнов. 1883. Визита канон. въ р. 1839 черезъ Еп. Снѣгурского.

Патрона право почивае.

Пар. Пр. Петръ Княжинскій, р. 1861, рук. 1887, к. п. 1892, ж.

Число душъ 962

Латинникѡвъ 6, жидѡвъ 17.

Вѣнованье : орн. поля 37 мр. 1372 сж., лѣса 5 мр. 740 сж. пасовиска 28 мр. 187 сж. Чистый доходъ 29 зл. 70 кр., эквиваленту за опаль 15 мр. лѣса букового. Додатокъ зъ касы 469 зл. 58 кр., податку 11 зл. 16 кр.

Школа филияльна. Платня дяка по 12 кр. отъ господаря.

Повѣтъ Старемѣсто ; почта Лопушанка Хомна.

17. Хашѡвъ, (Chaszczów). Церк. дер. Соб. Пр. Богород. созд. 1879, благосл. 1880, метр. отъ р. 1785. Визита канон. въ р. 1839 черезъ Еп. Снѣгурского.

Патрона право почивае.

Пар. Прч. Теодоръ Борысь, р. 1851, рук. 1877, к. п. 1882,
вд. я. в.

Въ матерн. ч. д. 684

— дочерн. Лопушанка Лехнова, ѳтд. отъ матерн. 4 кя.

Церк. Покр. Пр. Богор. созд. и благ. 1876 ч. д. . 468

Всего 1152

Латинникѡвъ нема, жидѡвъ 40 душъ.

Вънованье: въ Хацовѡ орн. поля 53 мр. 1473 сж., лукъ
6 мр. 774 сж., пасов. 22 мр. 1632 сж., въ Лопушанцѡ орного
поля 33 мр. 542 сж., лукъ 5 мр. 966 сж., пасовис. 32 мр. 1316
сж. лѣса 1 мр. 151 сж. Чистый дохѡдъ зъ всего грунту об-
числень на 109 зл. 86 кр.; скѡпщины 29 корцѡ ѡвса 260 хлѣ-
бѡвъ ѡвсяныхъ, 4 1/2 кѡпъ яецъ, 40 метр. мяг. дерева. Додат.
зъ каesy 398 зл. 77 кр., податку 39 зл. 91 кр.

Школа етатова. Платня дяка 18 зл.

Повѣтъ Турка; почта Лѡмна.

Веѣхъ душъ русскихъ въ деканатѡ Жукотынскѡмъ 17.333

ХІІІ. Деканатъ Затварницкій.

Деканъ: Прч. Маркиллъ Мигуловичъ, орд. шкѡль. и сервитуто-
вый комисарь, отл. одеж. крыл., парохъ въ Чорной.

М. Деканъ и библиот. дек.: Прч. Іосифъ Котецкій, отл. одеж.
крыл., парохъ въ Лютовискахъ.

І. Береги Гѡрній, (Beregъу gѡrne.) Церк. дер. св. Арх. Михаила,
созд. 1897. Визита канон. въ р. 1838 черезъ Еп. Свѣ-
гурского.

Патронъ: П. Т. Антоній Поглодовскій.

Завѣд. Пр. Петръ Крупскій, р. 1873, рук. 1896, ж.

Число душъ 529

Латинникѡвъ нема, жидѡвъ 67.

Вѣнованье: орного поля 11 мр. 1254 сж., сѣнож. 17 мр. 1416 сж., пасов. 9 мр. 300 сж., лѣса 18 мр. 147 сж., всего поля разомъ 57 мр. 1187 сж. Чистый дохѡдъ зъ поля 17 зл. 39 кр. 13 сѣг. дерева бук. Додат. зъ касы 322 зл. 73 кр. податку 6 зл. 40 кр.

Школы нема. Платня дика 40 зл.

Повѣтъ Лѣско; почта Лютовиска.

2. Боберка, (Boberka.) Церк. дер. св. Арх. Михаила, с. 1729
надѣлена отпущомъ. Визита кан. въ р. 1838 черезъ Еп. Снѣгурекого.

Патрона право почивае.

Пар. Пр. Савиня Кмицикевичъ, р. 1862, рук. 1891, ж.

Въ матерн. ч. д. 846

— дочерн. Боберка выжна, ѡтд. отъ матерн. 6 км. Церк.

дер. Возн. Госп. созд. 1679, ч. д. 363

Всего 1219

Латинникѡвъ 19, жидѡвъ 37 душъ.

Вѣнованье: орного поля 51 мр. 872 сж., дохѡдъ зъ грунту почислено 49 зл. 85 кр., 48 сѣг. дерева, 60 колѡвъ, одень буквъ $\frac{1}{10}$ отъ цѣнныхъ паперѡвъ 26 зл. Додатокъ зъ касы 417 зл. 82 кр., податку 18 зл.

Школа филияльна. Платня дяка по 30 кр. отъ дому и по 1 горцеви вѡвса.

Повѣтъ Турка; почта Лютовиска.

3. Дверникъ, (Dwernik.) Церк. дер. св. Арх. Михаила, с. 1795.

Визита канон. въ р. 1838 черезъ Еп. Снѣгурекого.

Патронъ: П. Т. Людвикъ и Станислава Рамултъ.

Пар. Пр. Николай Була. р. 1863, рук. 1888, к. п. 1894, ж.

Въ матерн. ч. д. 532

Въ дочерн. Затварница ѡтд. отъ матерн. 15 км. Церк.

дер. Цереп. Мощей св. О. Николая, ч. д. 734

Въ дочерн. Руске, ѳтд. отъ матерн. 9 км. Церк. дер. св.

Арх. Михаила ч. д. 203

Всего 1369

Латинникѳвъ нема, жидѳвъ въ Двернику 35 душъ, въ Затвар. 5 родинъ, въ Рускѳмъ 2 родинъ.

Вѳнованье: въ Двернику орн. поля 37 мр. 787 сж., дохѳдъ 17 зл. 64 кр., лукъ 9 мр. 887 сж., дохѳдъ 14 зл. 88 кр., пасов. 5 мр. 791 сж., дох. 1 зл. 95 кр., лѳса 2 мр. 112 сж., дохѳдъ 26 кр. всего 54 мр. 697 сж., дохѳдъ 34 зл. 73 кр., въ Затварницѳ орн. поля 16 мр. 1562 сж. лукъ 1 мр. 291 сж., пасов. 748 сж., всего 18 мр. 1107 сж., дохѳдъ 17 зл. 44 кр., дотація въ капиталехъ 1253 зл. 61 кр. Додат. зъ касы 333 зл. 64 кр. податку 19 зл. 63 кр.

Платня дяка 70 зл. въ всеѳхъ 3 селахъ и 5 корцѳвъ жита.

Повѳтъ Лѳско; почта Лютовиска.

4. Дыдѳва, (Dydiowa.) Церк. дер. Усп. Пр. Богородицы созд. 1860. Визита кан. въ р. 1838 черезъ Еп. Снѳгурского.

Патрона право почивае.

Пар. Пр. Иоаннъ Кузевъ, р. 1857, рук. 1884, вд.

Въ матерн. ч. д. 691

— дочерн. Локоть, ѳтд. отъ матерн. 6½ км. Церк. дер.

св. Михаила созд. 1737, ч. д. 378

Всего 1069

Латинникѳвъ въ Дыд. 2, въ Лок. 3, жидѳвъ въ Дыд. 86, въ Лок. 17 душъ.

Вѳнованье: въ Дыд. орн. поля 35 мр. 403 сж., лукъ 15 мр. 201 сж. неужитк. и пасов. 10 мр., въ Лѳктю орн. поля 18 мр., лукъ 6 мр. 810 сж., неужит. и пасов. 11 мр. всего 95 мр. 1420 сж. Чистый дохѳдъ 52 зл. 70 кр. кромѳ того пасовиско въ лѳсахъ двѳрскихъ на 12 штукъ, вѳльне мливо, 20 метрѳвъ мягкого дерева зъ лѳса двѳрского. ¼ зъ облигаціи 54 зл. Дод. зъ касы 397 зл. 8 кр. податку 17 зл.

Школы нема. Платня дяка 75 зл. и хата.

Повѳтъ Турка; почта Лютовиска.

5. Звинячь Гбрный, (Zwiniasz górny.) Церк. дер. св. А. М.

Визита кан. въ р. 1838 черезъ Еп. Снѣгурского.

Патронъ: П. Т. Григорій Зембицкій.

Пар. Пр. Θεодозій Войтовичь, р. 1845, рук. 1873, ж.

Число душъ 908

Латинникѡвъ 15, жидѡвъ 90 душъ.

Вѣнованье: поля 47 мр., доходъ почисленъ на 30 зл. Дод. зъ касы 458 зл. 91 кр., податку 24 зл.

Школы нема. Платня дяка 36 зл., 80 горцѡ жита и 160 горцѡ вѡса.

Повѣтъ Турка; почта Тернава нижна.

6. Крыве, (Круве.) Церк. мур. Пр. Мат. Пар. созд. р. 1842

Визита кан. въ р. 1838 черезъ Еп. Снѣгурского.

Патронъ: П. Т. Адамъ и Стефанія de Лаво (de Leveauх.)

Пар. Пр. Іеронимъ Моравскій, р. 1861, рук. 1887, вд.

Въ матерн. ч. д. 478

— дочерн. Творыльне, ѡтд. отъ матерн. 4½ км. Церк. дер.

св. О. Николая созд. и благ. 1876 ч. д. 776

— — Гѡльске, ѡтд. отъ матерн. 4½ км. Церк. мур.

Пр. Мат. Параск. созд. 1820 ч. д. 318

Всего 1572

Латинникѡвъ въ Крывомъ 10, въ Творыль. 11, въ Гѡльск. 15, жидѡвъ въ Крыв. 23, въ Твор. 20, въ Гѡльск. 27 душъ.

Вѣнованье: въ Крыв. орн. поля 24 мр. 816 сж., огорода 1 мр. 408 сж., сѣнож. 5 мр. 593 сж., пасов. и корч. 3 мр. 815 сж. Чистый доходъ 25 зл. 43 кр., въ Творыльномъ орн. поля 33 мр. 660 сж., сѣнож. 7 мр. 152 сж., пасов. и корчѡвъ 1 мр. 32 сж. Чистый доходъ 18 зл. 54 кр., въ Гѡльск. орн. поля 16 мр. 1113 сж., сѣнож. 5 мр. 476 сж., пасов. и корчѡвъ 1 мр. 405 сж., чистый доходъ 13 зл. 92 кр., въ Крывомъ 18 сяг. бук. дерева скѡпц. $\frac{6}{32}$ корцѡ сумѣшки ячменю съ вѡвсомъ 18 сотн. соломы. $\frac{20}{60}$ кѡпъ яецъ, въ Творыльномъ $3\frac{6}{22}$ корц. жита 17 сотвар. соломы, $2\frac{1}{60}$ кѡпъ яецъ, въ Гѡль $3\frac{2}{32}$ корц. ѡвса, 10 кѡпъ соломы, $2\frac{1}{60}$ кѡпъ яецъ изъ всѣхъ трехъ сель 159 вѡвсян. палениць. Додатокъ зъ касы 398 зл. 47 кр. податку 22 зл. 96 кр.

Школы нема. Дякѣвскихъ посадъ двѣ, одна для Крывого и Гулскихъ съ платою два горцѣ збѣжа отъ нумеру дому и доходы за требы, въ Творыльномъ 6 горц. збѣжа отъ нумеру дому.

Повѣтъ Лѣско; почта Хревтъ.

7. Лютовиска, (Lutowiska). Мѣсто. Церк. дер. св. Арх. Михаила, созд. 1779. Визита канон. въ р. 1838 черезъ Еп. Снѣгурского.

Патрона право почивнѣ.

Пар. Прч. Іосифъ Котецкій, отл. одеж. крыл., р. 1849. рук. 1880, ж. я. в.

Въ матерн. ч. д. 747

— дочерн. Журавинъ, отд. отъ матерн. 7 км. Церк. дер. Преобр. Госп. созд. 1843, поблаг. 1845, ч. д. 504

— — Крывка, ѳтд. отъ матерн. 5 км. Церк. дер. Зачатія св. Анны, ч. д. 299

Всего 1559

Латинникѣвъ въ Лютовискахъ 100, жидѣвъ 1509.

Вѣнованье: въ Лютовис. орн. поля 21 мр. 150 сж., пасов. 9 мр. 192 сж., луки 2 мр. 102 сж., въ Крывомъ орного поля поля мр. 1588 сж., лукъ 5 мр., пасов. 2 мр., въ Журав. лукъ 3 мр. 361 сж. всего поля 77 мр. 802 сж. Чистый дохѣдъ 73 з. 57 кр., дровъ мягкихъ 12 сягѣвъ и твердыхъ 6 сягѣвъ. отсѣтки зъ облигацій индемнизацийныхъ 63 зл. 78 кр. Додатокъ зъ касы 369 зл. 80 кр., податку 25 зл. 30 кр.

Школа 2-клясова. Платня дяка по 50 кр. отъ грунту що выносить около 60 зл.

Повѣтъ Лѣско; почта въ мѣстци.

8. Поляна, (Polada). Церк. дер. св. О. Николая Чудотвор. соз. 1790, метрики отъ р. 1786. Визита канон. въ р. 1838 черезъ Е. Снѣгурского.

Патронъ: П. Т. К. Динеръ. Fabriks & Realitäten Besitzer in Wien.

Пар. Пр. Махаилъ Туряньскій, р. 1854, рук. 1884, кан. пост. 1889, бж.

Въ матерн. ч. д.	519
— дочерн. Росолинъ, ѡтд. отъ матерн. 3 км. Церк. дер. О. Онуфрія, созд. 1750, ч. д.	209
— мѣстц. Середне, Выдрне и Остре, ч. д.	404
<hr/>	
Всего 1132	

Въ Полянѣ Латинникѡвъ 500, лат. костель и лат. парохія въ Серед. мал. лат. 80, въ Росол. лат. 3, жидѡвъ 90.

Вѣнованье: всего поля 110 мр. Чистый дохѡдъ почислень на 81 зл. 73 кр., 18 сяг. дровъ бук. За выкупъ скѡпщ. 60 зл. Додатокъ зъ касы 375 зл., податку 29 зл. 90 кр.

Школа zorganizована р. 1889. Платня дяка по 10 кр., по 1 горц. жита и ячменю отъ каждого нумеру дому.

Повѣтъ Лѣско; почта Хревтъ.

9. Райско, (Rajskie.) Церк мур. Пр. М. Параскевіи, созд. 1874
Визита канон. въ р. 1838 черезъ Еп. Снѣгурского.
Патронъ: П. Т. Сестры милосердія въ Львовѣ.
Пар. Пр. Іоанвъ Яросевичъ, р. 1854, рук. 1883, ж.

Въ матерн. съ присѣлкомъ Савковчикъ ч. д.	937
— дочерн. въ Городку, ѡтд. отъ матерн. 9 км. Церк. дер. Стрѣтеня Госп. ч. д.	536
— — Студенне, Церк. дер. нова, Рожд. Прес. Бого- родицы, ѡтд. отъ матерн. 8 км.	242
<hr/>	
Всего 1715	

Латинникѡвъ 65, жидѡвъ 137.

Вѣнованье: въ Райскомъ орн. поля 30 мр. 1173 сж., пасовиска 12 мр. 109 сж., въ Городку орн. поля 31 мр. 403 сж., въ Студенномъ орн. поля и лукъ 38 мр. 476 сж., пасовиска 15 мр. разомъ 94 мр. 542 сж., пасовиска 15 мр. Чистый дохѡдъ зъ тыхже 134 зл. 98 кр. Дохѡдъ зъ капиталѡвъ зъ публичныхъ фондѡвъ 77 зл. 65 кр., дерева на опаль 16 сяг. букowego зъ дворского лѣса, 21 корцѣ ѡвса. Додатокъ зъ касы 308 зл. 24 кр., податку 54 зл. 21 кр.

Школа въ Райскомъ zorganizована р. 1891, філіяльна,

школы нема. Платня дяка 47 зл., по 2 горцѣ збѣжа и по 1 горцеву картофель.

Въ Студенпомѣ есть богослужебна каплица мурована Положенія Рызы Пр. Богородицы, выбудована заходомъ селянина Григорія Яворницкого.

Повѣтъ Лѣско; почта Хревтъ.

10. Скородне, (Skorodne.) Церк. дер. Пр. Мат. Параскевіи, созд. р. 1837.

Визита канон. въ р. 1838 черезъ Еп. Снѣгурского.

Патронъ: П. Т. Александеръ Удрыцкій.

Завѣд. Пр. Казиміръ Гермакъ р. 1862, р. 1892, ж.

Въ матерн. ч. д.	779
— мѣстц. Росохате, ч. д.	259
	Всего 1038

Латинникѣвъ 20, жидѣвъ 114.

Вѣнованье: поля 52 мр. 71 сж., сѣнож. 1 мр. 881 сж., 1 сѣг. дровъ. Додат. зъ касы 401 зл. 27 кр., подат. 10 зл. 37 кр. отсотки отъ облигаціи 62 зл.

Школа філіяльна. Платня дяка 56 зл. и 8 корцѣ ѣвса.

Повѣтъ Лѣско; почта Лютовиска.

11. Смѣльникъ, (Smolnik.) Церк. дер. св. Арх. Мих. созд. 1791.

Визита кан. въ р. 1838 черезъ Еп. Снѣгурского.

Патрона право почивае.

Завѣд. Пр. Петро Луцкій, р. 1871, рук. 1896, ж.

Въ матери. ч. д.	372
— мѣстц. Протѣене, ѡтд. отъ матерн. 1/2 км. ч. д.	315
	Всего 687

Латинникѣвъ въ Смѣльнику 8, жидѣвъ 91, въ Протѣен. латин. 17, жидѣвъ 94.

Вѣнованье: орн. поля 39 мр. 1020 сж., лукъ 8 мр. 1184 сж., лѣса 3 мр. 669 сж., пасов. 15 мр. 1471 сж., чистый доходъ 61 зл. 5 кр., отсотки отъ цѣнныхъ ефектѣвъ 75 зл. 70 кр. въ натураліяхъ 2 коня яецъ и 20 великодныхъ хлѣбовъ. дерева 15 сѣг. твердого, вѣяне мливо. Додат. зъ касы 368 зл. 75 кр. податку 23 зл. 40 кр.

Школа етатова выбудована але не обсаджена. Платня дяка 40 зл.

Повѣтъ Лѣско; почта Лютовиска.

12. Телешница Санна, (Telesznica.) Церк. сур. св. В. М. Д. соз. 1838. Визита кан. въ р. 1838 черезъ Еп. Сиѣгурского.

Патронъ: П. Т. Емануиль и Кеавера Роньскій.

Пар. Пр. Атанасій Котысь, р. 1857, рук. 1882, ж.

Въ матерн. ч. д.	648
— дочери. Сокольє, ѳтд. отъ матерн. 1½ км. ч. д.	270
	<hr/>
Всего	918

Латинникѳвъ 3 жидѳвъ 29 душъ въ Телеш. и Соколѳмъ.

Вѣнованье: въ Телешн. поля 46 мр. 689 еж., въ Соколю 54 мр. 1498 еж., 16 сяг. дровъ тьерд. Чистый дохѳдь 32 зл. % отъ цѣнныхъ паперѳвъ 51 зл. 96 кр.

Школа етатова.

Повѣтъ Лѣско; почта Устрики долѣшнй.

13. Тернава выжна, (Terpawa wuzna.) Церк. дер. св. Ап. Петра и Павла, созд. и благ. р. 1746.

Визита кан. въ р. 1838 черезъ Еп. Сиѣгурского.

Патрона право почивас.

Пар. Пр. Василій Сологубъ, р. 1855, рук. 1883, к. п. 1887, ж.

Въ матерн. ч. д.	546
— дочери. Тернава нижна ѳтд. отъ матерн. 2 км. Церк. св. Арх. Михаила, ч. д.	573
— — Соколѣйцѳ, ѳтд. отъ матерн. 4 км. Церк. дер. св. В. М. Димитрія, созд. 1792, ч. д.	651
	<hr/>
Всего	1771

Латинникѳвъ 150, жидѳвъ 140.

Вѣнованье: поля орн. 130 мр., лукъ 39 мр. 199 еж., корч. 10 мр., 24 корцѳ ѳвса мешн. 93 хлѣбѳвъ ѳвсєяныхъ, 559 яєцѳ, 18 сяг. дровъ. Чистый дохѳдь порохованный на 100 зл. 69 кр. % отъ капиталѳвъ 29 зл. Додатокъ зъ касы 362 зл. 92 кр., податку 37 зл. 1 кр.

Школа организуе ся. Платня дяка 25 зл., ѳвса 12 корць и доходы церк.

Повѣтъ Турка; почта Тернава нижна.

14 Устрики Горѣшній, (Ustrzyki górne.) Церк. дер. св. Арх. Михаила, созд. 1765. Визита канон. въ р. 1838 черезъ Еп. Сяѣгурекого.

Право патрона почивае.

Пар. Пр. Никифоръ Лецишакъ, р. 1856, рук. 1885, ж.

Въ матерн. ч. д.	400
— дочери. Волосате, ѳтд. отъ матерн. 7½ Церк. дер. св. Вел. Муч. Дим., созд. 1837, ч. д.	766
— — Ступосяны, ѳтд. отъ матерн. 12½ км. Церк. дер. Покр. Пр. Богор. созд. 1787, ч. д.	354
— — Берѣжки, ѳтд. отъ матерн. 4½ км. Церк. дер. Собора Пр. Богор. ч. д.	207
	<hr/>
	Всего 1727

Въ Устрикахъ латин. 5 душъ, жидѳвъ 30 душъ. въ Волос. латин. нема, жидѳвъ 40 душъ, въ Ступос. латин. 4 души, жидѳвъ 76 душъ, въ Берез. латин. нема, жидѳвъ 15 душъ.

Вѣнованье: въ Устрикахъ гор. всего поля 69 мр. 952 сж. въ Волос., всего поля 104 мр. 50 сж., въ Ступос. всего поля 54 мр. 226 сж. Чистый дохѳдъ 68 зл. 94 кр., дровъ на опаль 18 сят. Додат. зъ касы 402 зл. 40 кр., подат. 25 зл. 98 кр. ¼ вѳдъ цѣбныхъ паперѳвъ 55 зл.

Школы нема. Платня дяка по 20 кр., 2 горць ѳвса 1 горнецъ жита и 1 горнецъ бульбы отъ числа дому.

Повѣтъ Лѣско; почта Лютовиска.

15. Хмѣль, (Chmiel.) Церк. дер. св. О. Николая, созд. 1796.

Визита канон. въ р. 1838 черезъ Еп. Сяѣгурекого.

Патронъ: П. Т. Брониславъ гр. Лясоцкій.

Завѣдатель дожджающій зъ Дверника.

Число душъ	313
Жидѳвъ 3 родинъ.	

Вѣнованье: ори. поля 27 мр. 294 сж., дохѳдъ 24 зл. 21 кр. лукъ 2 мр. 902 сж., дох. 4 зл. 87 кр., пасовиско 7 мр. 692 сж. дох. 2 зл. 77 кр., всего поля 37 мр. 266 сж., дох. 32 зл. 85 кр.

Дотація въ капиталахъ 15 зл. 10 кр. Додат. зъ касы 456 зл. 40 кр., податку 12 зл. 44 кр.

Школы нема. Платня дяка 20 зл. и по горцеви жита.

На кладбищи коло церкви знаходитъ ся помяникъ въ видѣ плиты лежачой и якъ традиція несе, має бути тутъ похороненъ Епископъ Устрицкій, гербу „Перестрѣлъ“. На томъ мѣстци стояла давнѣйше церковь.

Повѣтъ Лѣско; почта Лютовиска.

16. Хревтъ, (Chrewt). Церк. дер. Пр. Мат. Параск. Визита канон. въ р. 1838 черезъ Еп. Сибгурского.

Патронъ: П. Т. Генрыкъ гр. Копарекій.

Пар. Пр. Счастнй Должицкій, р. 1822, рук. 1853, вд.

Въ матерн. ч. д. 662

— дочери. Панищѣвъ, ѡтд. отъ матерн. 3½ км. Церк. дер.

св. Мат. Параскевін, ч. д. 617

Всего 1729

Латинникѣвъ 58, жидѣвъ 48 душъ.

Вѣнованье: поля 61 мр. 100 фѣръ дровъ, вѣлье мливо, пасовис. зъ громадою. Чистый дохѣдъ 145 зл. 92 кр., съ oblig. отсѣтк. 115 зл. 50 кр. Додатокъ зъ касы 354 зл. 8 кр., подат. 18 зл. 4 кр.

Школы нема. Платня дяка въ грошехъ 24 зл. датки въ зернѣ и бульбѣ.

При церквѣ въ Хревтъ есть каплица богослужебна.

Повѣтъ Лѣско; почта въ мѣстци.

17. Царыньско, (Caryńskie.) Церк. дер. св. С. В. М. Дим. надѣлена Папою Львомъ XIII. повнымъ отпустомъ въ день св. Іоанна Крест. соз. 1777 зрестав. ѡтновл. и благ. 1897 р. Визита кан. въ р. 1838 черезъ Еп. Сибгурского.

Патронъ: П. Т. Антоній Пшитичъ отъ Поглодовекій.

Пар. Пр. Володимиръ Левицкій, р. 1857, рук. 1887, ж.

Въ матерн. ч. д. 463

— мѣстц. Насѣчне, ч. д. 301

Всего 764

Жидѣвъ въ Цар. 20 душъ. въ Насѣч. 10 душъ.

Вѣнованье: ори. поля 32 мр. 132 сж., чистый доходъ 12 зл. 64 кр., лукъ 20 мр. 474., чистый доходъ 26 зл. 1 кр., огороду 45 сж., чистый доходъ 41 кр., лѣса 21 мр. 474 сж., чистый доходъ 45 кр., вѣлье мливо и пасовиско въ двѣр-скѣмъ лѣсѣ, 15 сж. дровъ зъ дворекого лѣса, $\frac{1}{10}$ отъ цѣнныхъ ефектѣвъ 46 зл. 58 кр. Додатокъ зъ касы 452 зл. 99 кр., податку 15 зл. 48 кр.

Школы нема. Платня дяка 20 зл. и по горцеви ѣвса отъ нумеру и доходы церковнй.

На кладбыщи при церкви есть мурована Богослужевна каплица.

Повѣтъ Лѣско; почта Лютовиска.

18. Чорна, (Czarna). Церк. дер. св. В. М. Димитриѣ, созд. и благосл. 1834. Визита канон. въ р. 1838 черезъ Еп. Снѣгурекого.

Право патрона почивае.

Цар. Прч. Маркиль Мигуловичъ, р. 1836, рук. 1859. кан. пост. 1862, ж. я. в.

Въ матери. Чорна горѣшна, ч. д.	873
— дочери. Чорна долѣшна, ѣтд. отъ матер. 3 $\frac{1}{2}$ км. Церк. дер. созд. и благ. 1889. св. В. М. Дим., ч. д.	700
— — Жолобокъ, ѣтд. отъ матери. 3 км. Церк. дер. Рожд. Пр. Богород. созд. 1830. 1830, ч. д.	255
	<hr/> Всего 1828

Латинникѣвъ въ Чорной 132 душъ, жидѣвъ 86, въ Жол. жидѣвъ 15.

Вѣнованье: поля всего 167 мр. 140 сж., эквиваленту за опаль 22 мр. лѣса. скѣниц. 62 корц. ѣвса, 146 ѣвса. хлѣбѣвъ, 39 дней роботизны, 15 кѣпъ яецъ, 39 фѣръ до привозу дровъ зъ лѣса, зъ облигацій и книжочокъ щадн. $\frac{1}{10}$ 47 зл. 23 кр. Додатокъ зъ касы 280 зл. 89 кр., податку 49 зл. 66 кр., доходъ зъ грунтѣвъ 135 зл. 25 кр., зъ прочихъ даншиъ 89 зл. 53 кр.

Школа есть етатова. Платня дяка по 20 кр. ѣтъ числа дому, 2 горцѣ ѣвса що чинить 58 зл. 40 кр., 18 корцѣ ѣвса, кромѣ того особна хата, 2 $\frac{1}{2}$ мр. грунту и доходы церковнй.

Повѣтъ Лѣско; почта Чорна коло Устрикъ дольныхъ.

19. Шандровецъ, (Szandrowiec). Церк. дер. св. Арх. Михаила.
 Визита канон. въ р. 1838 черезъ Еп. Свѣтурского.
 Патронъ : П. Т. Францѣшокъ Сенкъ Туровскій.
 Завѣд. Пр. Николай Полянскій, р. 1873, рук. 1897, ж.
 Число душъ 1000
 Латинникѡвъ 8, жидѡвъ 65.

Вѣпованье : всего поля съ луками 86 мр. 386 сж. скѡниц.
 20 корц. ѡвса, 7 кѡпъ яецъ, 100 ѡвсѣнныхъ перенчокъ, 32 сѣг.
 дровъ. Додатокъ зъ касы 448 зл. 55 кр., податку 15 зл. 8 кр.
 Чистый дохѡдъ 71 зл. 70 кр.

Школы нема. Платня дяка котрый есть и писаромъ гро-
 мадемкимъ 100 зл., 100 горцѣ жита и 200 горцѣ ѡвса.

Повѣтъ и почта Турка.

Всѣхъ душъ рускихъ въ деканатѣ Затварницкѡмъ 22,485

XIV. Деканатъ Канчуцкій.

Деканъ : Прч. Тома Шумило, тит. Совѣт. Еп. Консисторіи,
 Орд. комисарь шкѡльн. и сервит., Орд. комисарь при
 испытахъ квалифік. на учителей народныхъ и выдѣл.
 въ Решовѣ, отл. одеж. крыл., парохъ въ Курылѡвѣ.

Орд. Отпоручникъ до ц. в. Рады шк. окруж. въ Решовѣ : Прч.
 Викторъ Кмищкевичъ, отл. одеж. крыл., парохъ въ Лежайску.

II. Орд. Отпоручникъ до ц. в. Рады шкѡльн. окруж. въ Ланцутѣ :
 Прч. Николай Колтушокъ, парохъ въ Тарнавѣ.

I. Горици, (Gorzycy). Церк. дер. Воздвиженія Ч. Креста, созд.
 и благословена 1793. Визита канон. въ р. 1894 черезъ
 Еп. Юліяна Пелеша.

Патронъ: П. Т. Станиславъ Дрогошевскій и Марія зъ Келлермановъ.

Пар. Пр. Василиій Волошиньскій. р. 1865, рук. 1890, ж.

Въ матерн. ч. д.	186
— мѣстц. Волька Буховска. ч. д.	165
— — Трынча 87, Убѣшинъ 73.	165
— — Глоговецъ 2, Гидвчина 1. Волька Огризкова 5, Волька малк. 2, Ягелла 1	13
	<hr/> Всего 522

ЛатинникѠвъ 7.000, жидѠвъ 9 родинъ.

Вънованье: поля 40 мр. 1185 сж., кв., 10 фѣръ дровъ на опаль, дохѠдь зъ грунту 113 зл. 17 кр., за выкупъ скѠпщины отсѠтки 34 зл. 96 кр. изъ книгъ щадн. 3 зл. 32 кр. Додатокъ зъ каesy 384 зл. 15 кр., податку 43 зл. 17 кр.

Школа въ Вольцѣ БуховскѠй, Трынчи, Убѣшинѣ и Горинцѣхъ. Платня дяка 30 кр. отъ нумеру дому.

Повѣтъ Ланцуть; почта Трынча.

2. Дубно. (Dombno.) Церк. мур. 1864, св. Вел. Муч. Георгія, года 1889 ново ольїино помальована и поблагословена, р. 1891 бляхою побита. Визита канон. въ р. 1894 черезъ Еп. Пелеша.

Патронъ: П. Т. Романъ гр. Потоцкій.

Пар. Пр. Алексей Ивасѣвка, р. 1848, рук. 1873, ж.

Въ матерн. зъ присѣлками Сторожи, Халупки и Порубы	1568
— мѣстц. Городиско 5 Жолня 5 Вѣлобереги 2	12
	<hr/> Всего 1580

ЛатинникѠвъ 214, жидѠвъ 25 родинъ. При Церкви въ Дубнѣ существуетъ два братства, одно св. В. М. Георгія числяче 167 членѠвъ, друге Состраданія Пр. Богородицы числяче 60 членѠвъ. Браство Состраданія слюбоване на тверезость.

Вънованье: поля 33 мр. лукъ 2½ мр., 2¼ стосѠвъ мягк. и 1 стосѠ твердого дерева, пасовиско вепѠльно зъ громадою. дохѠдь зъ грунту 180 зл. Дод. зъ каesy 371 зл. 98 кр., податку 46 зл. 43 кр.

Школа мурована въ мѣстци етатова. Платня дика трета часть доходѡвъ.

Повѣтъ Ланцуть; почта Лежайскъ.

3. Дубрѡвка, (Dąbrówka.) Церк. дер. св. Онуфрія. Визита кан. въ р. 1894 черезъ Еп. Пелеша.

Патронъ: П. Т. Наслѣдники Никифора Суфчиньскаго.

Завѣд. Пр. Венгриновичъ Діонизій р. 1861, рук. 1896 ж.

Въ матерн. ч. д. 232

— мѣстц. Борки 240, Шинерки 201, Яроцѣнь 87, Мостки 15, Жджары 40, Гольце 38, Вѡлька Тиневска 51, Гута дерепровска 12, Дубровиця 44, Зарѣче 9, Зволяки 8, Улянѡвъ 16, Ниско 6, Домостава 2, Куржина велика 33, Кужина мела 36, Депутаты 2,	829
Всего 1051	

Латинникѡвъ до 6.000, акат. 2, жидѡвъ 399.

Вѣнованье: поля 47 мр. лукъ 18 мр. пасовиска и корчѡвъ 10 мр. Дод. зъ касы 388 зл. 44 кр. подат. 40 зл. 34 кр.

Школа филияльна въ Боркахъ. Дякъ набирае 2 горцѣ збѡжа отъ каждого нумеру дому и третю часть доходау.

Въ селѣ Шинеркахъ знаходитъ ся богослужебна каплиця.

Повѣтъ Ниско; почта Улянѡвъ.

4. Залѣсье, (Zalesie) Церк. Собора Пр. Богор. р. 1889 вымур. Визита канон. въ р. 1894 черезъ Еп. Пелеша.

Патронъ: П. Т. Игнатій Гумишьскій.

Пар. Прч. Іоаннь Негребецкій, Членъ коміссіи испытов. для учителей народныхъ въ Реновѣ, отл. одеж. крыл., р. 1853, рук. 1878, ж.

Въ матерн. ч. д. 298

— мѣстц. Бѣла 820, Матыеѡвка 105 925

— — Решѡвъ 180, Тариѡвъ 30, Кольбушова 7, Тычинь 6, Тариѡбжегъ 2, Ропчиць 6, 245

— окбличныхъ селахъ 50

Всего 1518

Въ объемѣ властивои парохіи (Залъсье, Бѣла, Матысѳвка) есть душъ обр. лат. 1500, акат. 2, жидѳвъ 6 родинь.

Вѣнованье: поля 15 мр., лукъ съ огородомъ 12 мр., пасов. 2 мр. 1030 сж., дерева 8 сѣг., скѳпц. 24 кѳпъ и 45 сноидѳвъ жита, 14 корцѣ и 2 горцѣ жита, 4 корцѣ ѳвса. Додат. зѣ касы 282 зл. 39 кр. зѣ того податку 63 зл. 72 кр.

Школы въ Залъсью, Бѣлой и Матысѳвцѣ, веѣ етатовѣ. Платня дяка $\frac{1}{2}$ мр. поля, мешкане на дякѳвцѣ, доплата рочна 10 зл. зѣ церковной карбоны.

Примѣч. На кладбищи въ Залъсье находятъ ся богосуджебни капища р. 1850 вымурована.

Повѣтъ и почта Ренѳвъ 5 км. отдаленный.

5. Кречовичи, (Krzeczowice.) Церк. дер. св. О. Ник. Ч. с. 1793

Визита кан. въ р. 1894 черезъ Еп. Целеша.

Патронъ: П. Т. Адамъ Федоровичъ.

Пар. Пр. Стефанъ Сапрунъ, р. 1858, рук. 1881, ж.

Соном. необсаджене мѣстце.

Въ матерн. ч. д. 259

— дочери. Канчуга, мѣсточко, ѳтд. отъ матерн. 6 км.

Церк. мур. Покр. Пр. Богородицы, ч. д. 130

— мѣстц. Бѳбрка 83, Жуклинъ 29, Сѣиновъ 206, Уржеювичи 2, Журовички 5, Нижатичи 297, Панталовичи 5, Лопушанка велика и мала 69, Сѣдлечка 56, Манастырь 6, Острѳвъ 5, Микуличи 4 670

Всего 1059

Латинникѳвъ въ обрубѣ цѣлой парохіи есть 13.222, акат. 93, жидѳвъ 1.228.

Вѣнованье: 75 мр. поля, 2 мр. лукъ $8\frac{1}{2}$ сѣг. дровъ на опаль, 15 корцѣ мешного. Додат. зѣ касы 165 зл. 68 кр., податку 128 зл. 56 кр.

Шкѳль етатовыхъ 10. Платня дяка 5 кѳпъ збѳжа.

Повѣтъ Ланцуть; почта Канчуга.

6. Курылѳвка, (Kurulówka.) Церк. дер. св. О. Ник. Ч. с. 1754.

Визита кан. въ р. 1894 черезъ Еп. Целеша.

Патронъ: П. Т. Романъ гр. Потоцкій.

Пар. Прч. Тома Шумыло, р. 1839, рук. 1870, ж. я. в.	
Сотруд. Пр. Евстахій Куширъ, р. 1870, рук. 1896, ж.	
Въ матери. ч. д.	610
— дочери. Ожанна, ѡтд. отъ матери. 5½ км. Церк. дер.	
Пр. Мат. Параск. ч. д.	450
— — Бриска Воля, ѡтд. отъ матери. 7 км. Церк. дер.	
св. Муч. Параск. ч. д.	359
— мѣстц. Жухѡвъ 411, Тарнавецъ 12	418
	<hr/>
	Всего 1849

Латинникѡвъ 3500 душъ, жидѡвъ въ Курыл. 36, въ Ожан. 6, въ Жуховъ 6 родишь.

Вѣнованье: поля 100 мр., сѣнож. 24 мр. 1560 сж., дерева, 23¼ стосѡвъ, 33 кѡнѣ скѡниц. процентъ отъ облигац. 56 зл. 14 кр. Сотрудникъ собираетъ 7¼ сѣг. дровъ. Чистый доходъ зъ поля 236 зл. 33 кр. Додатокъ зъ касы 165 зл. 11 кр., податку 89 зл. 84 кр.

Школы въ Курылѡвцѣ и Брускои Воли етатовѣ. Платни дяка 25 кр. и 1 горнецъ збѡжа отъ нумеру дому и доходы.

Повѣтъ Ланцуть; почта въ мѣстци.

7. Лежайскъ. (Leżajsk.) Мѣсто Церк. мур. Уеп. Пр. Богород. создан. 1831. Визита канонична въ р. 1894 черезъ Еп. Пелеша.

Патронъ: П. Т. Романъ гр. Потоцкій.

Пар. Прч. Викторъ Кмицикевичъ, отл. одѣж. крыл., р. 1842, рук. 1869, вд. я. в.

Сотр. Пр. Бенцъиъ Андрей, р. 1869, рук. 1897, ж.

Въ матери. ч. д.	432
— дочери. Старемѣсто, ѡтд. отъ матери. 3 км. Церк. дер.	
св. О. Николая	546
— мѣстц. Сѣдзянка 220, Прихосецъ 275, Лукова 123	149
— — Бѣлна 70, Гутиско, Гуда Янда 48, Варенцъ 31	149
Чужихъ посторонныхъ слугъ	10
	<hr/>
	Всего 1756

Латинникѡвъ 3428, жидѡвъ 2000.

Вѣнованье: поля 67 мр. сѣ луками, 2½ корцѣ жита осыпу, дерева на опаль 18¼ стосѡвъ, почислено 81 зл. Чистый доходъ зъ грунту 181 зл. Додатокъ зъ касы 373 зл. 53 кр., по-

датку 69 ал. 53 кр. Сотрудн. набирае $7\frac{1}{2}$ сѣг. дер. мяг. опал. почислен. 25 ал. 10 кр.

Школы: мужеска 6-клясова, женьска 6-клясова. Платня дяка помещканье, огородъ и кавалокъ грунту.

При церкви въ Лежайску хорошиѣ ся декавальна и парохіальна бібліотека, переважно нѣмецкихъ и латиньскихъ сочиненій.

Повѣтъ Ланцуть; почта въ мѣстци.

8. Миротинъ, (Mirocin). Церк. дер. Преобр. Госп. созд. 1792.

Визита кап. въ р. 1894 черезъ Еп. Пелеша.

Патронъ: П. Т. Романъ гр. Потоцкій.

Пар. Пр. Михаилъ Зятыкъ, р. 1852, рук. 1878, ж.

Въ матерн. ч. д. 138

— дочери. Гренска; ѡтд. отъ матерн. 9 км. Церк. дер.

Рожд. Пр. Богородицы 89

— мѣстц. Переворекъ, мѣсто 8, Розборъ 284 282

— — Буди Перевореки и Ланцукн 7

— — Уѣздна, Мацьковка, Горличина 7

Всего 523

Латвианикѡвъ въ Перевор. 14.000 душъ, жидѡвъ въ Миротинѣ 4 родинъ, въ Розборѣ 2, въ Гренсцѣ 4, въ Перев. 1210.

Вѣнованье: поля въ Миротинѣ 54 мр. 184 сж., въ Розборѣ 22 мр. 517 сж., лукъ 5 мр. 984 сж., дерева $16\frac{1}{4}$ стоебѡвъ. За выкупъ меншого 125 ал. 69 кр. Додатокъ зъ касы 284 ал. 58 кр., податку 45 ал. 71 кр., дохѡдъ зъ поля и лукъ 128 ал. 65 кр.

Школы: въ Миротинѣ, Розборѣ, Гженсцѣ етатова 1-кляс. въ Перевореку 6 кляс. Платня дяка 20 кр., 2 горцѣ жита отъ нумеру дому и помещканье.

Повѣтъ Ланцуть; почта Переворекъ.

9. Тарнавка, (Tarnawka). Церк. дер. св. Арх. Михаила. Визита кап. въ р. 1894 черезъ Еп. Пелеша.

Патронъ: П. Т. Юсифъ Келлерманъ.

Пар. Пр. Николай Колтунюкъ, р. 1857, р. 1882, ж. я. в.

Въ матерн. ч. д. 570

— дочери. Гадля, ѡтъ отъ матерн. 8 км. Церк. мур. Пр.

Ис. Хр. 1893 отрестав. и поблагосл. ч. д. 280

Въ мѣстц. Выдачѣвъ 20, Гутѣ 12	92
— — Яворникъ, мѣсточко 6, Гусѣвъ 2	8
	<hr/>
	Всего 961

Жидѣвъ 8 родинъ.

Вѣнованье: въ Тарнавцѣ поля 49 мр. 299 сж., въ Гадляхъ поля 29 мр. 1430 сж., за выкупъ мешного 30 зл. 21 кр., дровъ 13 сягѣвъ двуметровыхъ. Додатокъ зъ каesy 374 зл. 74 пр., податку 40 зл. 65 кр.

Школа выбудв. 1882 и zorganizована. Платня дяка 54 зл. 1½ мр. грунту и помешканье.

Повѣтъ Ланцуть, 18 км.; почта Канцуга, 16 км.

Всѣхъ душъ русскихъ въ деканатѣ Канцукѣмъ 10.724

XV. Деканатъ Комарнянскій.

Деканъ: Прч. Илія Каламунецкій, Орд. школьный комисаръ и отпоручникъ до ц. к. Рады школь. окруж. въ Рудкахъ. Орд. комисаръ для справъ сервитутовыхъ, отл. одеж крыл, парохъ въ Кропильникахъ.

М. Деканъ: Прч. Госифъ Козакевичъ, парохъ въ Копошкахъ Королевскихъ.

Актуаръ дек.: Прч. Андрей Прухницкій, парохъ въ Ляшкахъ завязаныхъ.

I. Бенькова Вишня, (Beńkowa Wisznia). Церк. дер. св. Безе. Космы и Даміяна. Визита канон. въ р. 1816 черезъ Еп. Михаила Левицкого.

Патронъ: П. Т. Андрей гр. Фредро.

Пар. Пр. Левъ Лазуркевичъ, р. 1843, рук. 1868, канон. пост. 1876, ж.

Въ дочерн. Рудки, ѡдт. отъ матери. 3½ км. Церк. дер.

Рожд. Пр. Бобор. созд. 1870, поев. 1871 ч. д. 227

Всего 1396

Латинникѡвъ 208, жидѡвъ 15.

Вънованье: поля 29 мр. 264 сж., сѣнож. 2 мр. 271 сж.

Чистый доходъ 81 зл. 22 кр., проскур. 53 зл. 35 кр., 10 сят. дровъ почислено 45 зл. Дод. зъ касы 361 зл. 67 кр., податку 29 зл. 69 кр.

Школы: въ Беньковой Вишни етатова съ рускомъ выкладовымъ языкомъ, въ Рудкахъ етатова 6-клясова. Платня дяка 4 корцѣ жита и доходы церковнй.

Повѣтъ и почта Рудки.

2. Березецъ. (Brzeziec.) Церк. дер. Воскрес. Госп. с. и б. 1796.

Визита канон. въ р. 1816 черезъ Еп. Мих. Левицкого.

Патронъ: П. Т. Кароль гр. Лянцкоронскій.

Пар. Пр. Иоаннъ Крыницкій, р. 1851, рук. 1882, вд.

Въ матерн. ч. д. 490

— мѣстцев. Новесело, ѡдт. отъ матери. 5 км. ч. д. . . 486

— — Ясенѡвъ. Лѣсениѡвка, Пилы, Подолипы, ѡдт. 7 км. 20

Всего 996

Латинникѡвъ 600, жидѡвъ 25.

Вънованье: поля 16 мр. сѣножателей 7 мр. Чистый доходъ

73 зл. 26 кр. Додатокъ зъ касы 436 зл. 69 кр., податку 26 зл. 29 кр.

Школа етатова съ рускимъ выкладовымъ языкомъ. Платня дяка доходы церковнй.

Повѣтъ Рудки; почта Комарно.

3. Вошанцѣ. (Woszezańce.) Церк. дер. Воздв. Ч. Креста созд. и благословена 1737. Визита кан. въ р. 1816 черезъ Еп. Михаила Левицкого.

Патронъ: П. Т. Брониславъ Августиновичъ.

Пар. Прч. Левъ Волянскій, р. 1808, рук. 1831, канон. постав. 1836, Юв., вд.

Соном. Александръ Ладыжинскій, р. 1872, рук. 1896, ж.

Въ матерн. ч. д. 600

Въ дочери.	Шептычи, ѳтд. отъ матерн. 3 км. Церк. дер.	
	Усп. пр. Богородицы	317
— —	Канафосты, ѳтд. отъ матерн. 2 км. Церк. дер.	
	Благ. Пр. Богородицы	280
— —	Угерцѣ головачевѣи, ѳтд. отъ матерн. 4 км.	
	Церк. дер. Возн. Госп. ч. д.	489
		<hr/>
	Всего	1686

Латинникѳвъ 21, жидѳвъ 50.

Вѣнованье: поля 73 мр. 1565 сж., сѣнж. 16 мр. 884 сж.,
проск. 12 корцѣ жита, 5 горцѣ ячменю. Чистый доходъ 242 зл.
Додатокъ зъ касы 256 зл. 97 кр., податку 105 зл. 24 кр.

Школы нема. Платня дяка 30 зл.

Повѣтъ и почта Рудки.

4. Гошаны, (Hoszalu.) Церк. Преобр. Госп. с. 1878, бл. 1879.

Визита канон. въ р. 1816 черезъ Еп. Мих. Левицкого.

Патронъ: П. Т. Настѣдники Генрыка Янко.

Пар. Пр. Лука Туряньскій, р. 1836, рук. 1862, канон. поставл.
1884, вд.

Въ матерн. ч. д.		962
— дочери.	Дубаневичи, ѳтд. матерн. 2 км. Церк. дер.	
	св. О. Николая, созд. 1870, бл. 1872,	854
— —	Ятвяги, ѳтд. отъ матерн. 2 км. Церк. дер. св.	
	О. Николая, зозд. 1867, благосл. 1864	199
		<hr/>
	Всего	2015

Латинникѳвъ 351, жидѳвъ 62 душъ.

Вѣнованье: поля 83 мр. 1558 сж., лукъ 31 мр. 1313 сж.
Чистый доходъ 284 зл. 97 кр., проскурне въ грошехъ въ Гош.
16 зл. 80 кр., въ Дуб. 13 зл. 39 кр., въ Ятв. въ зернѣ 2 корцѣ
12 горцей жита почислено на 6 зл. 42 кр., 200 бохоик. хлѣба
и 11 кѳшъ яецъ почислено 12 зл. 4 кр. Додат. зъ касы 277 зл.
10 кр., податку 108 зл.

Школа етатова въ Гошанахъ. Платня дяка въ Гошанахъ
20 зл. въ Дубан. и Ятвягахъ по 1 горцевѣ жита отъ номеру
дому.

Повѣтъ и почта Рудки.

5. Загѳръе, (Zagórze.) Церк. Преобр. Госп. созд. 1830, рест. 1879. Визита кан. въ р. 1816 черезъ Еп. Мих. Левицкаго. Патронъ. П. Т. Мѣчиславъ Роѳала Левицкій. Пар. Пр. Леонтіи Манастирскій, р. 1832, рук. 1859, ст. пар. 1869, ж.

Въ матерн. съ Конюшками Сѣминовскими ч. д.	825
— дочерн. Хлопчиць, ѳтд. отъ матерн. 3½ км. Церк. дер. св. О. Николая, созд. 1875, ч. д.	853
— — Острѳвъ, ѳтд. отъ матер. 1½ км. Церк. дер. Покр. П. Богор. созд. 1878, ч. д.	421
— мѣстц. Чернихѳвъ, ѳтд. отъ матерн. 2 км. ч. д.	223
Всего 2322	

Въ парохіи зат. 770, акат. 4, жидѳвъ 200 душъ.

Вѣнованье: орн. поля 52 мр., сѣн. 33 мр., чистый дохѳдъ 224 зл. 7 кр., 28 корцѳ проск., почислено 67 зл. 87 кр., хлѣбъ кан. почисл. 87 кр. пасовиенко съ громадою. Додатокъ зъ каesy 203 зл. 11 кр., податку 83 зл. 50 кр.

Въ Загѳрю съ Конюшками школа стат., въ Хлопчицяхъ школа стат. выкладъ рускій. Платня дяка домъ менш. ½ мр. огорода съ садомъ овод. сѣножать на 6 фѣрь сѣна 30 зл. и горнець зерна зъ грунту.

Въ Чернихѳвъ находитъ ся богослуж. каплиця збудована 1878 р. издержками громады.

Повѣтъ и почта Рудки.

6. Комарно, (Komarno.) Церк. дер. св. Арх. Михаила. Визита канон. въ р. 1816 черезъ Еп. Мих. Левицкаго.

Патронъ: П. Т. Кароль гр. Лианкороньскій.

Пар. Прч. Василій Метыкъ, отл. одеж. крыл., р. 1846, рук. 1873, в. Сотр. снет. Михаилъ Ильницкій, р. 1866, рук. 1895. ж.

Въ матерн. съ передм. Дольне, Линье и Гѳрноє, ч. д.	1829
— дочерн. мѣсто и перердм. Самб. Церк. мур. св. Ап. Петра и Павла, созд. и благ. 1848, ѳтд. 1½ км., тая церковь надѣлена отпустами грамот. Папы Льва ХШ. зъ 4. сернія 1897 ч. 7222	581
— — Хлопы, ѳтд. 7 км. Церк. дер. Рожд. Пр. Бог. созд. 1677	249
— мѣстц. Бучалы, ѳтд. 6 км.	5
Слугъ	57

Всего 2721

Латинникѡвъ 6179, акат. 11, жидѡвъ 2609 душъ.

Вѣнованье: поля 86 мр., лукъ 32 мр., чистый дох. 379 зл. 78 кр. Дод. зъ каesy 172 зл. 62 кр., податку 144 зл. 82 кр.

Школа въ Комарнѣ 6-кляс., въ Хлоп. 4-кл. Платня дяка доходы церк.

Повѣтъ Рудки; почта въ мѣстци.

7. Конюшки Королевскіи, (Koniuszki Królewskie). Церк. дер св. Вел. Муч. Димитрія, соад. 1760. Визита кан. въ р. 1816 черезъ Еп. Мих. Левицкого.

Патрона право почивае.

Пар. Прч. Юсифъ Козакевичъ, р. 1843, рук. 1873, к. п. 1886, ж. я. в.

Въ матерн. ч. д. 557

— прил. Конюшки Тулиголовскіи, ѡтд. отъ матерн. 2 км.

и Острѡвъ, ѡтд. 4 км., ч. д. 695

— прил. Крукавецъ ѡтд. 7 км. Тулиголови ѡтд. 3 $\frac{1}{2}$ км.

Малина ѡтд. 4 км., Ясенѡвъ ѡтд. 7 км. 195

Всего 1447

Латинникѡвъ 2000, жидѡвъ 80 душъ.

Вѣнованье: поля 21 мр. 1456 сж., сѣнож. 1394 сж., чистый дохѡдъ 76 зл. 96 кр., проскурн. 17 корцѣ жита и 17 корцѣ ячменю, почислено на 72 зл. 22 кр., а въ грошехъ 1 зл. 55 кр. 177 бохонкѡвъ хлѣба великодного почислено 8 зл. 85 кр. Дод. зъ каesy 372 зл. 63 кр., податку 27 зл. 23 кр.

Школа 1-клясова етат. въ Конюшкахъ Тулиголов. Платня дяка доходы церковнй.

Повѣтъ Рудки; почта Погорцѣ коло Рудокъ.

8. Королужъ, (Когорижъ.) Церк. дер. Пр. Мат. Параскевин, созд. г. 1765. Визита кан. въ р. 1816 черезъ Еп. Михаила Левицкого.

Патронъ: П. Т. Станиславъ Незабитовскій

Пар. Пр. Андрей Савицкій, р. 1846, рук. 1871, к. п. 1876, ж.

Въ матерн. ч. д. 1151

— мѣстц. Романѡвка ѡтд. отъ матерн. 2 км. ч. д. 241

Всего 1392

Латинникѡвъ 10, жидѡвъ 50 душъ.

Вѣнованье: поля 40 мр. 1414 сж., сѣнж. 12 мр. 695 сж., чистый дохѡдъ 194 зл. 64 кр., проскур. $36\frac{1}{4}$ корцѣ мѣшаного зерна почисл. на 100 зл. 82 кр., $11\frac{2}{3}$ кѡпѣ яецъ, почисл. на 6 зл. 35 кр., 5 сяг. осикового дерева почисл. на 4 зл. 15 кр., $\frac{1}{10}$ отъ обл. на 50 зл. рѣчно 2 зл. 10 кр., $\frac{1}{10}$ отъ книжочки щади. на 18 зл. 68 кр. рѣчно 83 кр., Додатокъ зъ касы 266 зл. 83 кр. податку 74 зл. 24 кр.

Школа етатова. Платня дяка доходы церковнѣ.

Повѣтъ и почта Рудки.

9. Кропильники, (Kropilniki.) Церк. дер. св. В. М. Г. создана и благосл. 1883. Визита канон. въ р. 1816 черезъ Еп. Мих. Левицного.

Патронъ: П. Т. Теодоръ Серватовскій.

Пар. Прч. Илїя Каламунецкїй, отл. одеж. крыл., р. 1832, рук. 1860, к. п. 1866, ж. я. в.

Въ матерн. ч. д.	337
— дочерн. Костельники, ѡтд. отъ матерн. 3 км. Церк. дер. Вознес. Госп. созд. и благосл. 1858, ч. д.	494
— — Ваньковичи, ѡтд. отъ матерн. 4 км. Церк. дер. св. Арх. Михаила созд. и благосл. 1882, ч. д.	466
— — Бирчичи, ѡтд. отъ матерн. 7 км. Церк. дер. св. В. Муч. Димитрія созд. и благ. 1825, ч. д.	260
	<hr/>
	Всего 1557

Латинникѡвъ 12, акат. 216, жидѡвъ 70.

Вѣнованье: поля 98 мр. 1299 сж., сѣнж. 20 мр. 345 сж. дохѡдъ 289 зл. 2 кр., проскуп. $29\frac{1}{2}$ корц. почислено на 62 зл. 66 кр. и 5 зл. на выдатки канцеляр., 3 сяг. хоросту. Додат. зъ касы 233 зл. 74 кр., зъ того податку 109 зл. 95 кр.

Въ Ваньковичахъ 1-клясова школа етатова, въ Бирчичахъ 1-клясова школа етатова. Платня дяка 5 корцѣ збѣжа и доходы церковнѣ.

Повѣтъ Рудки; почта Ляпки завязанїй.

10. Купновичи, (Kupnowice.) Церк. мур. Стрѣт. Госп. с. и благ. 1818. Визита канон. зъ р. 1816 черезъ Еп. М. Левицного. Патрона право почивае.

Пар. Прч. Людвикъ Заградникъ, отд. одеж. крыл., р. 1826, рук. 1849, к. п. 1880, вд.	
Соп. Пр. Сава Ломницкій р. 1866, рук. 1896 ж.	
Въ матерн. ч. д.	737
— дочерн. Роздѣловичи, отд. отъ матерн. 4 км. Церк. мур. Усп. Пр. Богор. созд. 1880 б.л. 1886, ч. д.	543
— — Болозвѣ дѣльной. отд. отъ матерн. 3 $\frac{1}{2}$ км. Церк. дер. Покр. Пр. Бог. созд. 1880 б.л. 1881	364
	<hr/>
	Всего 1644

Латинникѣвъ 3, акатол. 264, жидѣвъ 50.

Вѣнованье: поля 223 мр. 1416 сж., сѣнож. 52 мр. 784 сж. чис. дох. 706 зл. 88 кр. Проскур. 42 корц. жита почнем. на 90 зл. 99 кр. Парохъ платитъ податку 300 зл. 15 кр. и эквивалентъ 16 зл. 31 кр.

Въ Куновичахъ, въ Роздѣловичахъ и Болозвѣ дѣльной школы филиаль. етат. Платня дяка въ Куновичахъ и Болозвѣ дѣльной, по 2 горцѣ жита отъ номеру дому, а въ Роздѣловичахъ по 2 горцѣ 4 кр. отъ грунт. господарей и доходы церковнй.

Повѣтъ и почта Рудки.

II. Ляшки Завязані. (Laszki zawiązane.) Церк. дер. св. Вел. Муч. Дим. созд. 1560, благ. 1561, отнов. 1894. Визита кап. въ р. 1816 черезъ Еп. Михаила Левицкого.	
Патронъ: П. Т. Теодоръ Серватовскій.	
Пар. Пр. Андрей Прухницкій, р. 1852, рук. 1885, кан. п. 1894 ж.	
Въ матерн. ч. д.	834
— дочерн. Нѣговичи, отд. отъ матерн. 2 $\frac{1}{2}$ км. Церк. дер. св. Вел. Муч. Дим. созд. 1683, б.л. 1684 ч. д.	269
— — Книгиничи, отд. 4 км. церк. дер. св. Пантелеймона созд. 1590, благ. 1591, растаур. 1875 благ. 1876 ч. д.	269
— мѣстц. Солтысы ч. д.	83
	<hr/>
	Всего 1494

Латинникѣвъ 30, акит. 9, жидѣвъ 60.

Вѣнованье: поля 55 мр. 490 сж., сѣнж. 5 мр. въ вѣсхъ 3 селахъ: чистый дохѣдъ 149 зл. 46 кр. проскурн. 28 корцѣвъ

зерна $\frac{1}{2}$ жита, $\frac{1}{5}$ ячменю, $\frac{1}{3}$ овса поч. 59 зл. 67 кр., 9 кѣпъ яецъ поч. 1 зл. 63 кр., 360 бох. хлѣба кан. поч. на 12 зл. 24 кр. Додат. зъ каesy 333 зл. 10 кр., податку 54 зл. 36 кр.

Въ Яшкахъ завязаныхъ 1-клясова школа етатова. Платня дяка 6 корцей збѣжа и доходы церковнїи.

Повѣтъ Рудки; почта въ мѣстци.

12. Михалевици, (Michalewice.) Церк. дер. св. О. Николая создана 1813 года. Визита канон. въ р. 1816 черезъ Еп. Михаила Левицкого.

Патронъ: П. Т. Альбинъ Райскїи.

Завѣд. Пр. Михаилъ Скромкїи, р. 1860, рук. 1892, ж.

Въ матер. ч. д.	332
— мѣстц. Яремкѣвъ, ѡтд. отъ матерн. 2 км. ч. д.	157
	<hr/>
	Всего 489

Латинникѣвъ 263, жидѣвъ 20.

Вънованье: огорода 983 сж., пѣдъ будынки 213 сж., лукъ 3 мр. 767 сж., поля 6 мр. 1392 сж. и въ другомъ кавалку 473 сж., разомъ 11 мр. 628 сж., доходъ 39 зл. 61 кр., за выкупъ проек. 67 зл. 44 кр. Додатокъ зъ каesy 402 зл. 66 $\frac{1}{2}$ кр., податку 15 зл. 36 кр., дровъ нема.

Въ Михал. школа етатова. Платня дяка доходы церковнїи.

Повѣтъ и почта Рудки.

13. Новосѣлки Гостиннїи, (Nowosiólki gościnnie). Церк. дер. Рожд. Пр. Богородицы. Визита канон. въ р. 1816 черезъ Еп. Михаила Левицкого.

Патронъ: П. Т. Казимиръ и Марїя зъ Скржишскихъ Бадени.

Пар. Пр. Анталъ Антонїи Ковальскїи, р. 1862, рук. 1886, ж.

Въ матерн. ч. д.	1128
— дочерн. Долобѣвъ, ѡтд. отъ матер. 6 км. Церк. дер.	
Усп. Пр. Богородицы, ч. д.	320
— — Вистовичи. ѡтд. отъ катерн 4 км. Церк. дер.	
Рожд. Пр. Богородицы, ч. д.	363
	<hr/>
	Всего 1810

Латинникѣвъ 369, жидѣвъ 73.

Вънованье: орн. поля 47 мр., сѣнож. 4 мр., чистого доходу 174 зл., 12 сѣг. дровъ, сѣгъ хворосту и 150 колѣвъ дубовыхъ, отсотки отъ облигаціи 43 зл., зъ книжокъ щаднич. 33 зл. 90 кр. Додат. зъ касы 274 зл. 69 кр., под. 69 зл. 28 кр.

Школа 1-класова етатова. Платня дяка доходы церковнѣи.

Повѣтъ и почта Рудки.

14. Пѣдгайчики, (Podhajczyki). Церк. св. Якова Ап. погорѣла въ роцѣ 1893, будуеся нова мурована. Визита канон. въ р. 1816 черезъ Еп. Михаила Левицкого.

Патронъ: П. Т. Андрей гр. Фредро.

Пар. Пр. Келестинъ Кульчицкій, р. 1857, рук. 1883, кан. пост. 1888, ж.

Въ матерн. ч. д.	585
— дочерн. Колбаевичи, ѡтд. отъ матерн. 4 км. Церк. дер. св. Іоанна Крестителя, ч. д.	680
	<hr/>
	Всего 1265

Латинникѣвъ 793, акат. 2, жидѣвъ 66 душъ.

Вънованье: поля 85 мр. 1196 сж., лукъ 22 мр. 1571 сж., пасови. 873 сж., чистый доходъ 327 зл. 86 кр., проскурн. 10 кѣпъ жита и 4 корцѣ ячменю почисл. на 27 зл. 10 кр. Додатокъ зъ касы 269 зл. 12 кр., податку 119 зл. 8 кр.

Школы въ обохъ селахъ етат. Платня дяка 8 зл., 3 корцѣ збѣжа и доходы церковнѣи.

Повѣтъ и почта Рудки.

15. Подольцѣ, (Podolce). Церк. дер. В. Муч. Пар. с. и б. 1760.

Визита канон. въ р. 1816 черезъ Еп. Михаила Левицкого.

Патронъ: П. Т. Капитула Львѣвска обр. лат.

Пар. Пр. Яковъ Косоноцкій, р. 1860, рук. 1884, ж.

Въ матерн. ч. д.	283
— дочерн. Погорцѣ, ѡтд. отъ матерн. 3 км. Церк. дер. Воздв. Чест. Креста созд. и благосл. 1745	605
— — Сусуловъ, ѡтд. отъ матерн. 5 км. Церк. дер. Вов. въ Храмъ Пр. Д. М. созд. и благ. 1724	515
— — Голодѣвка, ѡтд. отъ матерн. 3 км. Церк. мур. Благ. Преч. Д. М. созд. и благ. 1732, ч. д.	315
	<hr/>
	Всего 1722

Латинникѣвъ 600, жидѣвъ 180 душъ.

Вѣнованье: орн. поля 60 мр. 814 сж., сѣнож. 31 мр. 1492 сж., чистый доходъ 276 зл. 58 кр., проскурн. 35 зл. мешного 12 зл. 33 кр. Дод. зъ касы 296 зл. 56 кр., под. 101 зл. 30 кр.

Школы філіяльні въ Подольцяхъ, Погорцяхъ, и Голодѣвцѣ. Платня дяка доходы церковні.

Повѣтъ Рудки; почта Погорцѣ коло Рудокъ.

16. Угерцѣ Незабитовскій, (Uherce Niezabitowskie.) Церк. дер. св. В. М. Параскевін, создана и благослов. 1868. Визита канон. въ р. 1816 черезъ Еп. Михаила Левицкого.

Патронъ: П. Т. Станиславъ Незабитовскій.

Пар. Пр. Корнилій Гнатышакъ, р. 1841, рук. 1869, кан. пост. 1871, ж.

Число душъ 1203

Латинникѣвъ 72, жидѣвъ 40 душъ.

Вѣнованье: поля 42 мр. 1400 сж., сѣнож. и огор. 16 мр. чистый доходъ 261 зл. 86 кр., проскур. 6¼, кор. почисл. на 7 зл. 43 кр. Додатокъ зъ касы 309 зл. 7 кр., податку 86 зл. 64 кр.

Школа філіяльна 1-класова. Платня дяка 35 зл. 4¼, корицѣ зерна и доходы церковні.

На кладбищи приходскѣмъ вѣтъ мурована каплиця богослужебна Пр. Онуфрія.

Повѣтъ и почта Городокъ.

17. Хишевичи, (Chiszewice.) Церк. дер. св. Ап. Филипа е. 1709

Визита канон. въ р. 1816 черезъ Еп. Михаила Левицкого.

Патронъ: П. Т. Станиславъ Незабитовскій.

Пар. Пр. Стефанъ Онишкевичъ, р. 1861, рук. 1887, кан. пост. 1894, жен.

Число душъ 992

Латинникѣвъ 1, жидѣвъ 26 душъ.

Вѣнованье: поля 75 мр. 714 сж., сѣнож. 15 мр. 790 сж., огор. 1 мр. 1351 сж. пѣдъ буд. 997 сж., чистый доходъ 375 зл. 90 кр. Додат. зъ касы 253 зл. 76 кр., податку 151 зл. 51 кр.

Школа етат. 1-клясова. Платня дяка доходы церковнїи.

Повѣтъ и почта Рудки.

18. Хлиплѣ, (Chlipli.) Каплиця тымчасова дер. св. О. Н. Ч. с. и б. 1865. Визита кан. въ р. 1816 черезъ Еп. Мих. Левицкого.

Патронъ: П. Т. Марія зъ Войчнннськихъ Поглодовска.

Пар. Пр. Володимиръ Копыетянськїи, р. 1853, рук. 1876, вд.

Сопом. уирав. Пр. Симеонъ Борысь, р. 1864, рук. 1890, ж.

Въ матерн. ч. д. 814

— мѣстц. Судковичи, ѳвд. 1 км. и Воля Хлишевска (Вѳль-
ка) ѳтд. 3 км. ч. д. 616

Всего 1430

Латинникѳвъ 15, акат. 6, жидѳвъ 69 душъ.

Вѳнованье: орн. поля 35 мр. 737 сѳнож. 4 мр. 6 сж., пас. 457 сж., чистый дохѳдъ почисл. на 86 зл. 30 кр. проск. 5 зл. 88 кр., 13 корц. збѳжа почисл. на 40 зл. 72 кр. Додатокъ зъ касы 405 зл. 80 кр., податку 31 зл. 17 кр.

Платня дяка 20 зл. и доходы церковнїи.

Повѣтъ Мостиска; почта Крукеничи.

19. Чайковичи, (Czajkowice.) Церк. дер. Рожд. св. Иоанна Крес. созд. и благосл. 1853. Визита кан. въ р. 1816 черезъ Еп. Михаила Левицкого.

Патронъ: П. Т. Громада шляхоцка мѣстцева.

Пар. Пр. Михаилъ Стецевъ, р. 1849, рук. 1869, к. п. 1884, вд.

Въ матерн. ч. д. 1235

— дочерн. Хлопы Чайкѳвскїи ѳтд. отъ матер. 2 км. Цер.
дер. св. О. Николая Ч. ч. д. 745

Всего 1980

Латинникѳвъ около 200, акат. 2, жидѳвъ 11 родинъ.

Вѳнованье: поля 4 мр. 733 сж., сѳнож. 5 мр. 1397 сж., болоть 20 мр. 461 сж., пасовиско вепѳльне съ громадою, чистый дохѳдъ 85 зл. 57 кр., въ $\frac{1}{10}$ 3 зл. 70 кр., мешне 20 зл. 68 $\frac{1}{2}$ кр. хлѳбъ великодннй 1 зл. 98 кр. доброволь. приношеня 4 зл. 72 $\frac{1}{2}$ кр. Дод. зъ касы 411 зл. 44 кр., под. 21 зл. 32 кр.

Школа етат. 2-кляс. Платня дяка доходы церковнїи.

Повѣтъ Рудки; почта Погорцѳ коло Рудокъ.

20. Шоломиничи, (Szolomienice). Церк. дер. св. Арх. Мих. нова созд. 1879 а 1884 року приукрашена и поблагословена. Визита кан. въ р. 1816 черезъ Еп. Михаила Левицкого. Патронъ : П. Т. Настѣдники бл. и. Маріи гр. Фредро. Пар. Пр. Гервасій Царевичъ, р. 1857, рук. 1883, канон. пост. 1887, ж.

Въ матерн. ч. д.	956
— дочери. Годвишния, ѿтд. 5 км. Церк. Вознес. Г. Н. И.	
Хр. нова, созд. 1886, приукр. и благ. 1888	438
	Всего 1395

Латинникѡвъ 1, жидѡвъ 39 душъ.

Вѣюванье . ори. поля 32 мр. 45 сж., лукъ 5 мр. 885 сж., огор. 1222 сж., чистый доходъ 80 зл. 33 кр., въ капит. 18 зл. 10 кр. Додат. зъ каesy 376 зл. 79 кр., подат. 29 зл. 46 кр.

Платня дяка доходы церковній.

Повѣтъ и почта Рудки.

Всѣхъ душъ рускихъ въ деканатѣ Комарнянскѡмъ 30-955

XVI. Деканатъ Короснянскій.

Деканъ : Прч. Левъ Мѣйскій, шкѡльно-ординар. и сервитутовый комисарь, отл. одеж. крыл., парохъ въ Ванѣвцѣ.

М. Деканъ : Прч. Теодоръ Мерена, Ординар. Отпоручникъ до ц. к. Рады шкѡльной окружной въ Короснѣ и Стрижевѣ, душаастыръ и учитель литургики при ц. к. Семин. учит. въ Короснѣ, парохъ въ Рѣпнику.

1. Близянка, (Blizianka). Церк. дер. Усп. Пр. Богородицы, соз. 1865, отн. и благ. 1870. Визита канон. въ р. 1894 черезъ Еп. Юліяпа Пелеша. Патрона право почивае.

Завѣд. Пр. Казимиръ Дутковскій, р. 1872, рук. 1896, ж.	
Въ матерн. ч. д.	281
— дочерн. Гвоздянка, ѳтд. отъ матерн. 4 км. Церк. дер. св. Космы и Даміяна, создана около р. 1860, отновл. и благосл. 1883	340
— мѣстц. Небылецъ мѣсточ. Малѳвка, Конечкова, Поло- мыя, Петронгова, Баричка, Явѳрникъ, Гвозни- ця гѳр. Гвозница дѳль., Жарнова, Страпидлѳ, Солонка, Чудецъ мѣсточко	20
	<hr/> Всего 641

Латинникѳвъ въ Близ. 250. въ Гвозд. 105, жидѳвъ въ
Близ. 29, въ Гвозд. 10 душъ.

Вѳнованье: въ Близяницѳ орн. поля 22 мр. 371 сж., лукъ
4 мр. 206 сж., лѳса 3 мр. 425 сж., пасовиска 5 мр. 1462 сж.,
будовлѳ 366 сж., разомъ поля 35 мр. 1257 сж., чистый доходъ
22 зл. 44 кр., въ Гвоздинцѳ поля 17 мр. 427 сж., лукъ 1 мр.
1267 сж., лѳса 6 мр. 613 сж., пасовиска 3 мр. 508 сж., будо-
влѳ 37 сж., разомъ поля 26 мр. 1242 сж., чистый доходъ 32
зл. 56 кр., $\frac{1}{10}$ цѳвннхъ панерѳвъ 9 зл. 22 $\frac{1}{2}$ кр. мешного
35 $\frac{1}{2}$ кѳпъ жита и 3 зл. 72 кр. готѳвки, за ональ мр. поля.
Додатокъ зѳ касы 398 зл. 58 кр., податку 23 зл. 91 кр.

Школы нема. Платня дяка 14 зл.

Повѳтъ Стрижѳвъ; почта Небылецъ.

2. Бонарѳвка, (Bonarowka). Церк. дер. Покр. Пр. Богородицы
созд. 1841, благ. 1842, вѳдновл. 1897 р. Визита канон.
въ р. 1894 черезъ Еп. Юліяна Пелеша.

Патронъ: П. Т. Казимиръ Вольскій.

Пар. Пр. Іоаннъ Мудрый, р. 1867, рук. 1891, ж.

Въ матерн. съ мѣстц. Буда Высоцкѳ и Бережанскѳ, Бе-
режанка, Жизнѳвъ, Іудова ч. д. 956

Латинникѳвъ 19, жидѳвъ 8 душъ.

Вѳнованье: поля 29 мр. 1418 сж., лѳса 32 мр. 1514 сж.,
пасов. 3 мр. 1438 сж., лукъ 2 мр. 497., огорода 472 сж., мѳ-
стця пѳдъ будову 405 сж., разомъ поля 69 мр. 1060 сж. Чи-
стый доходъ 38 зл. 1 кр., скѳпщ. 37 кѳпъ ѳвса, 4 кориѳ 17 $\frac{1}{2}$

горцѣ сѣмени коноп., 109¹/₂ хлѣбовъ, 3 копы яецъ. 19 дней робчихъ. Дод. зъ касы 373 зл. 88 кр., податку 13 зл. 89 кр.

Школы нема. Платня дяка 20 зл. и доходы.

Повѣтъ Коросно; почта Стрижѣвъ.

3. Ванѣвка або **Венглювка**, (Węglówka.) Церк. дер. Рожд. Пр. Богородицы, созд. около 1600. Визита каноп. въ р. 1894 черезъ Еп. Юліяна Пелеша.

Патронъ: П. Т. Іоаннъ гр. Шептыцкій.

Пар. Прч. Левъ Мѣйскій, р. 1821, рук. 1846, безж. я. в. юв.

Въ матерн. ч. д. 1678

— мѣстц. Одриконъ и Коросно, ч. д. 44

Всего 1722

Латинникѣвъ 86, акат. 8, жидѣвъ 14 душъ.

Вѣнованье: орн. поля 28 мр., лукъ 4 мр. пасовиска 6 мр. 1422 сж., корч. 18 мр., разомъ 56 мр. 1422 сж. Чистый дохѣдъ 45 зл. 74 кр., скѣпщ. 50 кѣпъ жита, хлѣбовъ 200, сѣмени 6 корцѣ, 8 горцѣ, яецъ, 10 кѣпъ, дней робоч. 40. Дод. зъ касы 383 зл. 30 кр. За опаль 28 зл. 35 кр., податку 16 зл. 82 кр.

Школы нема. Платня дяка 67 зл.

Повѣтъ и почта Коросно.

4. Красна або **Коростенка**, (Krasna.) Церк. дер. св. А. Михаила созд. 1762, однов. и благ. 1880. Визита канон. въ р. 1894 черезъ Еп. Юліяна Пелеша.

Патронъ: П. Т. Наслѣдники Емилиі зъ гр. Яблоновскихъ Скржиньской.

Пар. Пр. Александръ Прислопекій, р. 1860, рук. 1885. вд.

Въ матерн. съ мѣстц. Лютча ч. д. 1485

Латинникѣвъ 115, жидѣвъ 9 душъ.

Вѣнованье: орн. поля 48 мр. 1342 сж., лукъ 3 мр. 1598 сж., огорода 1127 сж., пасов. 1 мр. 124 сж., лѣса 5 мр. 310 сж. пѣдъ будовлю 532 сяж., разомъ поля 60 мр. 1022 сж. Чистый дохѣдъ 57 зл. 58 кр., скѣпщ. 32 кѣпъ жита 4 корцѣ, 4¹/₂ горцѣ сѣмени коноп., 132¹/₂ хлѣбѣвъ житныхъ, 4 копы 24 яецъ. 26 робоч. дней, дерева 11¹/₂ метр. сяг. явов. 6¹/₂ метр. бук. Додат. зъ касы 319 зл. 14 кр., податку 21 зл. 23 кр.

Школа етатова 1-класова. Платня дяка 25 зл.

Повѣтъ Коросно; пошта Лютча.

5. Опарѳвѳа, (Oparѳwka.) Сам. Сотр. Церк. дер. Рожд. Пр. Богор., созд. около р. 1700 отгол. и благ. 1885. Визита кан. въ р. 1894 черезъ Еп. Юліяна Пелеша.

Сам. Сотр. Илярій Паньковскій, р. 1868 рук. 1895, ж.

Въ матери. ч. д. 432

зъ тыхъ коло 25 душъ въ Америцѳ.

— мѳетцевостяхъ Нѳмчевка, Высока, Добрехѳвъ Стрижѳвъ, Макрушова, Калембина, Кожухѳвъ, Гродзиско, Язова, Козлевокъ, Неводна и прч. ч. д. 27

Всего 459

Латинникѳвъ Опарѳвѳцѳ 50, жидѳвъ нема.

Вѳнованье: всего поля и лукъ 19 мр. 1162 сж., дохѳдъ зъ грунту 18 зл. 47 кр., скѳпц. 15½ кѳпъ жита, 1½ корцѳ сѳмен., 3 копы яецѳ, 126 хлѳбѳвъ почислено 41 зл. 71 кр. отъ облиг. зъ выкушна дерева опалого 29 зл. 74 кр. Додатокъ зъ касы 378 зл. 48 кр. податку 6 зл. 84 кр.

Школы нема. Платня дяка 25 зл. и доходы церковнѳ.

Повѣтъ и почта Стрижѳвъ.

6. Рѳпникъ, (Rzernik.) Церк. дер. Пресп. Мат. Параскевин, соз. 1701, одновл. и благ. 1887. Визита канон. въ р. 1894 черезъ Еп. Юліяна Пелеша.

Патронъ: П. Т. Модестъ Гумецкій.

Пар. Прч. Теодоръ Мерена, р. 1847, рук. 1873, к. п. 1879, ж. я. в.

Въ матери. съ мѳетц. Вѳлька Братѳвска, Петроша Воля, Стодолина, Ленки, Ловчки, Полянка, Бростокъ, Колачицѳ, Фрынтакъ, Войкѳвка, Вѳдачь, Вояшѳвка, Потокъ и прч. ч. д. 1350

Латинникѳвъ 100, жидѳвъ 30 душъ.

Вѳнованье: поля 109 мр. 1408 сж., дохѳдъ зъ грунту 71 зл. 25 кр. рента за мешне 103 зл. 69 кр. Додат. зъ касы 356 зл. 10 кр., податку 26 зл. 4 кр.

Школа етат. однокласова въ Петрошой Воли. Платня дяка 21 зл. и доходы церковнѳ.

Повѣтъ Коросно; почта Фрынтакъ 5 милѳ отдален.

7. Чорнорѣки, (Czornorzeki) Церк. дер. св. В. М. Димитрія, создана около 1600, одновл. и благ. 1886. Визита канон. въ р. 1894 черезъ Еп. Юліяна Пелеша.

Патронъ: П. Т. Ларія зъ Скржиньскихъ Оршишевска.

Завѣд. Пр. Михаилъ Фецица, р. 1866, рук. 1891, ж.

Число душъ 335

Латинникѣвъ 420, жидѣвъ 7 душъ.

Вънованье: орн. поля 10 мр. 1464 сж., лукъ 1269 сж., насов. 10 мр. 1037 сж., лѣса 2 мр. 1431 сж., неужит. 408 сж., дороги 536 сж., пѣдъ будовлю 533 сж., разомъ поля 26 мр. 489 сж. Чистый дохѣдъ 10 зл. 9 кр., скѣпщ. 28 кѣпъ ѣвса, сѣмени льняного 1 корецъ 25 горцѣ, хлѣбѣвъ 57, яецъ 112, дерева 2 сѣг. букового и 3 сѣг. мягк. Додатокъ зъ касы 421 зл. 82 кр., податку 2 зл. 60 кр.

Школы нема: платня дяка 30 зл. и доходы церковнѣ.

Повѣтъ Коросно; почта Корчина.

Всѣхъ душъ рускихъ въ деканатѣ Короснянскѣмъ 6.948

XVII. Деканатъ Куликѣвскій.

Деканъ: Прч. Василій Кокотайло, отл. одеж. крыл., орд. шкѣль, комисарь, орд. комисарь для справъ сервитут., членъ Института „Народный Дѣмъ“ Рады повѣтовой и ц. к. Рады шкѣль. окружной въ Жолкви, парохъ въ Колоднѣ.

М. Деканъ: Прч. Юсифъ Пелехъ, парохъ въ Сулимовѣ.

1. Артасѣвъ, (Artasów). Церк. дер. созд. 1770, Пр. М. Параск. Визита канон. въ р. 1841 черезъ Еп. Снѣгурского.

Патронъ: П. Т. Іоаннъ Криптофовичъ.

Пар. Пр. Димитріи Телесницкій, р. 1831, рук. 1855, вд.

Число душъ 621

Латинникѣвъ 20, жидѣвъ 15.

Вѣнованье: всего поля 40 мр., доходъ зъ грунто́въ почи-
слено 160 зл., пасовиско вспѣльне съ громадою. Додатокъ зъ
касы 393 зл. 55 кр., податку 59 зл. 6 кр.

Школа етатова 1-класова. Платня дяка 30 зл. и доходы
церковнѣи.

Повѣтъ Жолкѣвъ; почта Куликѣвъ.

2. Дорогошѣвъ Великій. (Dorohoszóv wielki). Церк. Собора
Пр. Богородицы мур. и благ. 1864. Визита канон. въ р.
1876 черезъ Еп. Ступницкого.

Патронъ: П. Т. Димитрій Рубель.

Завѣд. Пр. Северинъ Мацюракъ, р. 1865, рук. 1892, ж.

Въ матерн. ч. д. 704

— дочерн. Дорогошѣвъ малый, ѡтд. отъ матерн. 1³/₄ км.

Церк. дер. св. О. Ник. созд. и благ. 1883 296

Всего 1000

Латинникѣвъ 10, жидѣвъ 15.

Вѣнованье: поля въ Дор. вел. 31 мр. Дор. мал. 23. мр.
Додат. зъ касы 329 зл. 57 кр., податку 96 зл. 81 кр.

Школа въ обоухъ громадахъ филияльна. Платня дяка въ
Дор. вел. и въ Дор. мал. въ доходахъ церковныхъ.

Повѣтъ Жолкѣвъ; почта Куликѣвъ.

3. Жолтанць, (Żoltańce). Цер. мур. Усп. Пр. Богор. соз. 1897
освящена черезъ Преосв. Еп. Константина Чеховича дня
27. Серпя 1897. Визита кан. въ 1841 черезъ Еп. Снѣ-
гурского.

Патронъ: П. Т. Монастырь ОО. Доминиканѣвъ въ Львовѣ.

Пар. Пр. Михаилъ Залитачъ, р. 1839, рук. 1867, ж.

Число душъ 3383

Латинникѣвъ 422, акат. 28, жидѣвъ 306.

Вѣнованье; 93 мр. поля орн. и сѣнож, дерева 18 стосѣвъ
9 твердого и 9 мягкого, дох. зъ поля почислено 256 зл. 67 кр.
Додат. зъ касы 217 зл., податку 87 зл. 46 кр.

Школы 3 етатовѣи. Платня дяка въ доходахъ церковныхъ.

Повѣтъ Жолкѣвъ; почта въ мѣстци.

4. Звертовъ. (Zwertów). Церк. дер. св. Симеона Богопр. созд. 1782, обновл. Визита канон. въ р. 1841 черезъ Еп. Снѣгурскаго.

Патронъ: П. Т. Монасырь ОО. Доминиканѣвъ въ Жолкви.

Пар. Пр. Левъ Пясецкій, р. 1869, рук. 1893, ж.

Число душъ 756

Латинникѣвъ 34. жидѣвъ 13.

Вѣнованье: поля 31 мр. 205 сж., сѣнож. 5 мр. 332 сж., разомъ 36 мр. 537 сж., мягк. дерева, 3 фѣры дубины и 6 фѣръ хворосту, дох. почисленный на 137 зл. 41 кр. Додат. зъ касы 380 зл. 32 кр., податку 50 зл. 64 кр.

Школа въ Звертовѣ етатова 1-клясова. Платня дяка доходы церковнѣй.

Повѣтъ Жолкѣвъ; почта Куликѣвъ.

5. Зѣболки, (Dzibołki) Церк. дер. св. Без. Космы и Даміана создана и благосл. 1796. Визита канон. въ р. 1841 черезъ Еп. Снѣгурскаго.

Патронъ: П. Т. Монастырь ОО. Доминиканѣвъ въ Жолкви.

Число душъ 1596

Вѣнованье: поля 47 мр., сѣнож. 26 мр., 18 сяг. дровъ, доходъ зъ грунту почисл. на 222 зл. Додатокъ зъ касы 300 зл. 26 кр., податку 81 зл. 21 кр.

Школа етатова 2-клясова Платня дяка 45 зл. и доходы церковнѣй.

Въ Веренѣ есть каплица деревяна богослужебна. въ Зѣболкахъ бувъ въ старинѣ женскій Васильнѣскій монастырь.

Повѣтъ Жолкѣвъ; почта Куликѣвъ.

6. Колоденце, (Kłodzienko). Церк. мур. св. Илія Пр. создана и благ. 1896 р. Визита канон. въ р. 1841 черезъ Еп. Снѣгурскаго.

Патронъ: П. Т. Игнатій Баевскій.

Пар. Прч. Юліанъ Кашубиньскій, отл. одеж. крыл., р. 1840, рук. 1866, вд.

Число душъ 818

Латинникѣвъ 10, акат. 4, жидѣвъ 19.

Вѣнованье: поля 42 мр., 18 сѣг. дровъ Додат. зъ касы
379 зл. 27 кр., податку 52 зл. 13 кр.,

Въ Колоденци буть Василіянскій монастырь вго занесено 1744 р.

Повѣтъ Жолкѣвъ; почта Жолтанцѣ.

7. Клодно, (Kłodno). Церк. дер. Воздвиж. Ч. Крепта. Визита
канон. въ р. 1841 черезъ Еп. Снѣгурского.

Патронъ: П. Т. Квягиня Северина Сапѣга.

Пар. Прч. Василии Комотайло, отл. одѣж. крыл., р. 1848, рук.
1874, вд. я. в.

Въ матерн. ч. д. 680

— дочерн. Печихвосты, ѡтд. отъ матерн. 2 км. Церк.

дер. св. В. Димитрія созд. 1735, ч. д. 559

Всего 1239

Латинникѣвъ въ Колоднѣ 1142, жидѣвъ 46; въ Печихво-
стахъ латинникѣвъ 296, жидѣвъ 56.

Вѣнованье: огорода 1 мр. 335 сж., поля 44³/₄ мр., сѣнож.
12³/₄ мр., въ Печих. огороду 1 мр. 509 сж., поля 32¹/₂ мр.,
сѣж. 15 мр. 1594 сж., дерева дубового 25 сѣг., 1⁰/₁₀ сѣг. хоро-
сту и 3 копы колѣвъ дубовыхъ на огорожденье. Додатокъ зъ
касы 139 зл. 21 кр., податку 156 зл. 30 кр., доходъ зъ грун-
тѣвъ почисленъ 420 зл., за дрова почислено 72 зл. 75 кр.

Въ Колоднѣ школа етат. 2-клясова, въ Печихвост. школа
етатова 1-клясова. Платня дяка въ Колод. 6 корцей збѣжа и
доходы церковнїи, такъ само и въ Печихвостахъ.

Повѣтъ Жолкѣвъ; почта Жолтанцѣ.

8. Кукизѣвъ, (Kukiszów). Мѣсточко, Церк. дер. св. О. Ник. соз.
1711, надѣяла ѡтпустомъ Папы Климентія XIII. Визита
канон. въ р. 1841 черезъ Еп. Снѣгурского

Патронъ: П. Т. Александеръ Стрѣлецкїи.

Пар. Пр. Георгїи Концевичъ, р. 1832, рук. 1854, вд.

Въ матерн. ч. д. 462

— дочерн. Руданцѣ ѡтд. 4 км. Церк. дер. св. Іоанна Бог.

соз. 1741 съ мѣстц. Конестеньске. Мещѣвъ и Болїцѣвъ 906

Всего 1368

Латинникѣвъ въ Кукиз. 193, жидѣвъ 67; въ Рудан. ла-
тинникѣвъ 14, жидѣвъ 50.

Вѣнованье: въ Кук. поля 30 мр. 596 сж., въ Руд. 43 мр.

1309 сж. 6 стос. дровъ, вѣльне мливо. Додат. зъ касы 316 зл. 4 кр., подат. 97 зл. 18 кр.

Школа стат. 1-кляс. въ Кукизовѣ и Руданцяхъ. Платня дяка въ Кук. и Руд. доходы церковнїи.

Повѣтъ Львѣвъ; почта Ярычѣвъ.

9. Куликѣвъ, (Kulików.) Мѣсточко, Церк. дер. Усп. Пр. Богор. Визита кан. въ р. 1876 черезъ Еп. Ступницкого.

Патронъ: П. Т. Центральна Администрація фундаціи б. и. Станислава гр. Скарбка въ Львовѣ.

Пар. Пр. Константинъ Грушкевичъ, членъ Рады повѣтовой Жолкѣвской, р. 1842, рук. 1849, ж.

Сотруд. Пр. Волод. Утриско, р. 1872, рук. 1896, ж.

Въ матерн. ч. д. 1564

— дочерн. Передм. Жолкѣвске, Церк. дер. св. В. М. Дим. освящена р. 1884 Сильвестромъ Сембратовичемъ, суфраганомъ львѣвскѣмъ, ч. д. 820

— — Гребенць, ѡтд. 3 км. Церк. дер. св. О. Ник. 466

— мѣстц. Надыче, ч. д. 290

Всего 3176

Вънованье: въ Кул. огорода, поля и сѣнож. разомъ 7 мр. 77 сж., въ Над. 24 мр. 944 сж., въ Гребен. 61 мр. 489 сж. Додат зъ касы 248 зл. 84 кр., податку 150 зл. 25 кр.

Школа въ Кул. 4-кляс. а въ Греб. 1-кляс. Платня дякѣвъ въ доходахъ церковныхъ.

Въ Куликѣвъ бувъ женскїи монастырь Васпьянокъ сго знесено 1713р.

Повѣтъ Жолкѣвъ; почта въ мѣстци.

10. Нагорць, (Nahoroc.) Церк. дер. Трехъ Святителей. Визита канон. въ р. 1841 черезъ Еп. Ситгурского.

Патронъ: П. Т. Парохъ и Опать въ Жолкви обр. лат.

Пар. Пр. Володимиръ Левицкїи, р. 1813, рук. 1869, ж.

Въ матерн. ч. д. 412

— дочерн. Передримихи всл. ѡтд. отъ матерн. 2 км. Церк. дер. св. Михаила созд. и благосл. 1891 464

— — Передримихи малїи съ литургичною каплицею дупь об. р. 100

— — Могиляны, ѡтд. отъ матерн. 4 км. Церк. дер.

Рожд. Пр. Богор. созд. и благосл. 1888 ч. д. 293
 Всего 1269

Латинникѣвъ, въ Перед. 100, жидѣвъ 80.

Вѣнованье: поля въ Нагорцяхъ 31 мр. и 16 мр. сѣнжати въ Перед. 1 мр. 123 сж., въ Могилянахъ поля нема. Додат. зъ касы 378 зл. 56 кр., подат. 55 зл. 2 кр.

Школа въ Нагорцяхъ етатова, Передримихахъ філіяльна. Дякъ въ Нагорцяхъ має 5 мр. поля и сѣнжати на 5 фѣръ сѣна, въ Передрим. 5 корцѣ ячменю и доходы церковнй.

Повѣтъ Жолкѣвъ; почта Куликѣвъ.

11. Новесело, (Nowesioło.) Церк. дер. Покр. Пр. Богор. созд. и бл. 1749. Визита кан. въ р. 1841 черезъ Еп. Снѣгурского.

Патронъ: П. Т. Адамъ Обертынскій.

Пар. Пр. Володимиръ Мосевичъ, р. 1838, рук. 1869, безж.

Въ матерн. ч. д. 619

— дочерн. Кошелѣвъ, ѣтд. отъ матерн. 1½ км. Церк. дер.

Вовед. Пр. Богородицы, ч. д. 360

Всего 979

Латинникѣвъ 9, жидѣвъ 21.

Вѣнованье: въ Новс. поля 51 мр., въ Кош. 15 мр. Вѣнованье церквѣ въ Новомъ селѣ 8 мр. 1125 сж. Додат. зъ касы 273 зл. 11 кр., податку 139 зл. 24 кр.

Въ Новомъ селѣ школа етатова, въ Кошел. філіяльна. Платня дяка 32 зл., 3 корцѣ збѣжа и доходы церковнй.

Повѣтъ Жолкѣвъ; почта Куликѣвъ.

12. Ременѣвъ, (Remenów.) Церк. дер. Собора Пр. Богор. созд. 1726. Визита кан. въ р. 1841 черезъ Еп. Снѣгурского.

Патронъ: П. Т. Чеславъ Лекчиньскій и Анѣеля изъ Држевецкихъ Лекчиньска.

Пар. Пр. Юсифъ Иванецъ, р. 1865, рук. 1892, ж.

Въ матерн. ч. д. 1178

— дочерн. Вислибоки, ѣтд. отъ матерн. 1½ км. Церк. дер.

созд. 1762, Зачатія Пр. Богор. ч. д. 287

— самост. фольварку Корчунокъ (Ванелѣвка) 7

Всего 1472

Латинникѣвъ 42, акат. 4, жидѣвъ 46.

Вѣнованье: огор. 2 мр. и 317 сѣг., ори. поля 41 мр. 1564 сж., сѣнож. 15 мр. 270 сж., пасов. 513 сж. лѣса 20 мр. 885 сж. дох. зъ поля и лѣса обчесленъ на 230 зл. 85 кр., за вѣльно мливо 5 зл. Податку 75 зл. 65 кр., додат. зъ касы 344 зл. 80 кр.

Школы въ Ременовѣ и Вислобокахъ етатовѣ. Платня дяка 35 зл. и доходы церковнѣи.

Повѣтъ Львѣвъ; почта Подлѣски маліи.

13. Стронятынь, (Stroniatyn.) Церк. дер. Возд. Чести. Креста создан. и благослов. 1856. Визита канонична въ р. 1841 черезъ Еп. Снѣгурского.

Патронъ: П. Т. Дръ Валеріянъ Вайгартъ.

Пар. Пр. Михаилъ Жарскій, р. 1853, рук. 1881, ж.

Въ матерн. ч. д.	444
— дочери. Подлѣски маліи. ѳтд. отъ матерн. 3 км. Церк.	
дер. Преоб., 1. Хр. созд. 1871, бл. 1875 ч. д.	261
— мѣстц. Обыдра, ч. д.	52
Слугъ чужесторонныхъ	50
	<hr/>
	Всего 807

Латинникѣвъ до 20, жидѣвъ 1 родина.

Вѣнованье: поля и сѣножатей въ Стронятынѣ и Подлѣскахъ малыхъ 60 мр. 537 сж., додатокъ зъ касы пѣсля розпорядженія Выс. ц. к. Намѣстництва зъ 15. Червця 1895 ч 47588 366 зл. 14 кр. податку зъ того 75 зл. 77 кр.

Школы въ Стронятыцѣ и Подлѣскахъ 1-класовѣ етатовѣ Плятиѣ дякѣвъ въ Стронятынѣ и Подлѣскахъ малыхъ въ доходахъ церковныхъ.

Повѣтъ Львѣвъ; почта Подлѣски маліи.

14. Сулимѣвъ, (Sulimów.) Церк. дер. Возн. Господня. Визита канон. въ р. 1841 черезъ Еп. Снѣгурского.

Патронъ. П. Т. Наслѣдники Андрея Матковского.

Парохъ: Прч. Іосифъ Пелехъ, р. 1860, рук. 1883 ж. и. в.

Въ матерн. ч. д.	734
— дочери. Уднѣвъ, Церк. Рожд. Пр. Богор. ѳтд. 2 км.	316
	<hr/>
	Всего 1050

Латинникѣвъ 26, акат. 5, жидѣвъ 21.

Вънованье: поля 34 мр., сѣнож. 6 мр. разомъ 40 мр. Додатокъ зъ касы 447 зл. 01 кр., податку 41 зл. 80 кр.

Въ Сулимовѣ школа етатова. въ Удновѣ филияльна Платня дяка въ доходахъ церковныхъ.

Повѣтъ Жолкѣвъ; почта Куликѣвъ.

15. Цеперѣвъ, (Czeręw.) Церк. дер. Воскр. Господня, создана 1731. Визита канон. въ р. 1841 черезъ Еп. Сѣвгурского. Патронъ П. Т. Александеръ Стрѣлецкій.

Пар. Пр. Модестъ Метелли, р. 1835, рук. 1863, вд.

Число душъ 552

Латинникѣвъ 16, жидѣвъ 44 душъ.

Вънованье: поля и сѣнож. 56 мр., 5 сяг. дровъ. Додатокъ зъ касы 332 зл. 50 кр., податку 83 зл. 5 кр.

Школа въ Цеперѣвъ етатова 1-клясова. Платня дяка доходы церковнѣ.

Повѣтъ Львѣвъ; почта Ярычѣвъ Новый.

16. Честынѣ, (Czestynie.) Церк. дер. св. О. Николая, Чуд. Визита канон. въ р. 1828 черезъ Еп. Сѣвгурского.

Патронъ: П. Т. Княгиня Северина Сацѣга.

Пар. Пр. Иоаннъ Лебедовичъ, р. 1865, рук. 1890, ж.

Въ матерн. ч. д. 453

— мѣстц. Новый Ставъ. съ богослужебною капицею ѡтд.

отъ матерн. 2 км. 270

Всего 723

Латинникѣвъ 20, въ Новомъ Ставѣ 62, жидѣвъ въ Чест. 1 родина а въ Новомъ Ставѣ 2 родинѣ.

Вънованье: поля 35 мр., дровъ 15 сяг., на ошлету 6 фѣръ хворосту, 12 кльѣцѣвъ буковыхъ на колы. Додатокъ зъ касы 398 зл. 48 кр., податку 40 зл. 35 кр.

Школа филияльна 1-клясова. Платня дяка 8 корцѣ зерна и доходы церковнѣ.

Повѣтъ Жолкѣвъ; почта Жолтанцѣ.

Всѣхъ душъ русскихъ въ деканатѣ Куликѣвскѣмъ 20.790

XVIII. Деканатъ Лѣскій.

Завѣдатель дек.: Прч. Михаилъ Ясеницкій, Отпоручникъ до ц. к. Рады шкѣль. окруж. въ Лѣску, орд. комис. въ справахъ сервитутовыхъ, парохъ въ Монастирци.

I. Шкѣль. Орд. ком. и библіотекаръ дек. Прч. Юліянъ Полошиничъ, парохъ въ Середницѣ.

II. Орд. шкѣль. ком. Прч. Атаназій Венгриновичъ, парохъ въ Завадцѣ.

Актуаръ дек.: Пр. Болеславъ Калужняцкій, пар. въ Стефковѣ.

1. Бѣбрка, (Bóbrka). Церк. дер. Полож. Рызы. Пр. Богородицы. Визита канон. въ р. 1836 черезъ Еп. Снѣгурского.

Патронъ: П. Т. Янъ Рамульть.

Пар. Пр. Антоній Чайковскій, р. 1861, рук. 1891, ж.

Въ матерн. ч. д. 569

— дочерн. Мычковцѣ, ѡтд. 4 км. Церк. дер. св. Григор. 301

— — Здвиженѣ, ѡтд. 5 км. Церк. мур. Возд. Ч. Кр. 284

Всего 1154

Латинникѡвъ 253, жидѡвъ 88 душъ.

Вѣнованье: въ Бѣбрцѣ поля 33 мр., въ Мычковцяхъ 14 мр., въ Здвиженѣ поля 21 мр., дровъ на опаль 12 сягъ, скѣпц. 7 1/2 копы жита. Додатокъ зъ касы 314 зл. 90 кр., податку 52 зл. 80 кр.

Школы нема. Платня дяка 10 зл., 9 мр. грунту, 1 корецъ жита, 2 корцѣ ѡвса.

Повѣтъ Лѣско; почта Солина ад Устрики.

2. Ванькова, (Wańkowa). Церк. дер. св. В. М. Параскеви, соз. и благосл. 1792. Визита канон. въ р. 1836 черезъ Еп. Снѣгурского.

Патронъ: П. Т. Іоаннъ Заторскій.

Завѣд. Пр. Володиміръ Ильницькій, р. 1871, рук. 1896, ж.	
Въ матерн. ч. д.	743
— дочерн. Ропенка, ѳгд. отъ матер. 3½ км. Церк. дер	
Рожд. Пр. Богор. созд. и благосл. 1825, ч. д.	664
— мѣстц. Бреликѳвъ, ч. д.	408
	<hr/>
	Всего 1818

Латинникѳвъ 34, въ Ропенцѳ 44, жидѳвъ 65.

Вѣнованье: въ Ваньк. поля 59 мр., лукъ 10 мр., въ Брел. поля 5 мр., въ Роп. поля 40 мр., лукъ 10 мр., дровъ 32 сѣг. % отъ цѣнныхъ паперѳвъ 40 зл. Додатокъ зъ касы 193 зл. податку 40 зл.

Школы нема. Платня дяка 50 зл., доходы, помещканье и 5 мр. поля.

Повѣтъ Лѣско; почта Ропенка коло Ольшаницѳ.

3. Завадка, (Zawadka). Церк. дер. Пр. М. Параскев. созд. 1838.

Визита канон. въ р. 1836 черезъ Еп. Снѣгурекого.

Патронъ: П. Т. Юліанъ Мѣцкевичъ.

Пар. Пр. Аоанасій Венгриновичъ, р. 1834, рук. 1860, вд.

Въ матерн. ч. д.	556
--------------------------	-----

— дочерн. Стаикова, ѳтд. отъ матерн. 5 км. Церк. дер.	
---	--

Собора Пр. Богор., созд. 1888, ч. д.	484
--	-----

— — Розпутье, ѳтд. отъ матерн. 5 км. Церк. дер.	
---	--

Собора Пр. Богор. созд. 1865, ч. д.	336
---	-----

	<hr/>
	Всего 1376

Латинникѳвъ 490, жидѳвъ 95.

Вѣнованье: поля, сѣножатеи, пасовиска и лѣса въ Завадцѳ и Стаиковой 94 мр. 424 сж., чистый дохѳдъ зъ грунтѳвъ 78 зл. 16 кр., дровъ 12 метр. сѣг. 6 сѣг. бук. и 6 сѣг. ялов., скѳпщ. въ Завадцѳ 16 корцѳ ѳвса, въ Стаиковой 16 кѳпъ ѳвса, въ Розп. 3 зл. 59 кр. Додатокъ зъ касы 396 зл. 70 кр., податку 27 зл. 25 кр.

Школы: въ Завадцѳ, Стаиковой и Розпутю етатовѳ всѳ три. Платня дяка 16 зл. и доходы церковнѳ.

Повѣтъ Лѣско; почта Тырява Волоека.

4. Крецѳвъ, (Kresów). Церк. дер. Богоявл. Госп.. соз. и бл. 1784.

Визита канон. въ р. 1836 черезъ Еп. Свѣгурекого.
 Патронъ: П. Т. Владыславъ Новацкій — Копачинскій.
 Завѣдъ Пр. Іоаннъ Фекула р. 1870, рук. 1896, ж.

Въ матерн. ч. д.	541
— мѣстц. Воля Креѣвска, ѡтд. отъ матерн. 2 км. и Ля-	
хава отд. отъ матерн. 4 км. ч. д.	510
	<hr/>
	Всего 1051

Латинникѡвъ 65, жидѡвъ 70.

Вѣнованье: ори. поля 24 мр. 1513 сж. лукъ 2 мр. 611 сж.
 лѣса 4 мр. 1452 сж., пасов. 7 кр. 500 сж., чистый доходъ 14
 зл. 98 кр., въ капит. и рентахъ 41 зл. 54 кр., въ натур. 19
 корцѣ вѡвса, 1½ корцѣ жита, 2 кѡпъ яицъ, дровъ 25 сѣг. До-
 датокъ зъ касы 418 зл. 68 кр., податку 5 зл. 40 кр.

Школа филияльна съ Крецовѣ. Платня дяка 30 зл. и 10
 корцѣ збѣжа.

Повѣтъ Добромиль; почта Тырява Волоска.

5. Лѣцава Горѣшна, (Liszczawa górna.) Церк. дер. св. Арх.
 Михаила, созд. 1794. Визита кан. въ р. 1836 черезъ Еп.
 Свѣгурекого.

Патронъ: П. Т. Валентина Богдановичъ.

Пар. Пр. Адольфъ Володимиръ Раставецкій, р. 1845, рук. 1872 ж.
 Въ матерн. ч. д. 686

— дочерн. Лѣцава долѣшна, отд. отъ матерн. 3 км. Церк.	
дер. св. Арх. Михаила, созд. 1766, ч. д.	675
— — Лѣцавка, ѡтд. отъ матерн. 6 км. Церк. дер.	
св. Арх. Михаила, созд. 1618, ч. д.	472
— — Кузмина, ѡтд. отъ матерн. 6 км. Церк. св. В.	
Муч. Димитрія, сезд. 1814, ч. д.	142
— мѣстц. Росушка, ѡтд. отъ матерн. 6 км. ч. д.	135
	<hr/>
	Всего 2110

Латинникѡвъ 900, жидѡвъ 100.

Вѣнованье: въ Лѣцавѣ гор. поля 20 мр., лѣса 16 мр.
 1000 сѣж. где есть и пасовиско, въ Лѣцавѣ поля 30 мр., въ
 Кузминѣ 20 мр. поля; отъ парохіянъ зъ Лѣцавы гор. 16 корцѣ
 вѡвса, зъ Лѣцавы дол. 10 кр. вѡвса, зъ Лѣцавки 8 корцѣ вѡвса,
 зъ Кузм. 2 зл. Дод. зъ касы 402 зл. 80 кр., под. 13 зл. 50 кр.

Школы нема. Платня дяка 60 зл. и кѣлька корцей вѣвса.

Повѣтъ Добромиль; почта Бирча.

6. Лѣщовате, (Liszczowate.) Церк. дер. Пр. Мат. Пар. с. 1774.

Визита канон. въ р. 1836 черезъ Еп. Снѣгурекого.

Патронъ: П. Т. Винкентій Краиньскіі.

Пар. Пр. Алексіі Очабрукъ, р. 1855, рук. 1885, ж.

Въ матерн. ч. д. 479

— мѣстц. Воля Мацькова, ч. д. 260

Всего 739

Латинникѣвъ 40, жидѣвъ 46 душъ.

Вѣнованье: поля 16 гект. 25 сж., лѣса 1 гект. 82 сж., па-
совиска 1 гект. 55 сж. Чистый доходъ зъ грунту 22 зл. 69 кр.
зъ облиг. за выкупъ мешного 73 зл. 6 кр., 18 сяг. дровъ бук.
Додатокъ зъ касы 404 зл. 77 кр., податку 8 зл. 64 кр.

Школа етат. съ выкл. языкомъ руск. Платня дяка 2 мр.
поля 10 мецѣвъ и 2 горцѣ вѣвса; 3 мецы и 2 горцѣ жита, 3
кошы и 42 штукъ яецъ.

Повѣтъ Лѣско; почта Устрики долѣшни (12 км.)

7. Лѣско, (Lisko.) Мѣсто 1 Церк. мур. св. О. Николая, созд.

1846, 2. Рожд. Пр. Богор. дер. отпустава за мѣстомъ на
кладбищи созд. около 1575. Визита канон. въ р. 1836 че-
резъ Еп. Снѣгурекого.

Патронъ: П. Т. Марія гр. Красицка.

Завѣд. Пр. Юліанъ Чучкевичъ, р. 1865, рук. 1894, ж.

Въ матерн. ч. д. 541

— дочерн. Посада Лѣска, отд. отъ матерн. 1 1/2 км. Церк.

Рожд. Пр. Богородицы, ч. д. 74

— — Веремѣнь и Лучки, отд. отъ матерн. 3 км. Церк.

дер. Рожд. Пр. Богородицы, ч. д. 446

— — Янкѣвцѣ, отд. 4 км. Церк. дер. Покр. Пр. Бог. 310

— — Гузели, отд. отъ матерн. 2 км. ч. д. 293

— — Глинне, отд. отъ матерн. 2 км. ч. д. 209

Всего 1873

Латинникѣвъ 1938, жидѣвъ 3600 душъ.

Вънованье: въ Лѣску орн. поля 48 мр. 436 сж., лукъ 4 мр. 190 сж., пасов. 14 мр. 833 сж., въ Янковцяхъ орн. поля 6 мр. 1237 сж., лукъ 3 мр. 300 сж., пасов. 2 мр. 742 сж., въ Вереминѣ орн. поля 7 мр. 563 сж., лукъ 1 мр. 760 сж., пасов. 5 мр. 946 сж., всего поля 62 мр. 632 сж., лукъ 8 мр. 1250 сж., пасов. 22 мр. 921 сж. Чистый доходъ зъ грунтовъ 213 зл. 50 кр., доходъ зъ ренты 43 зл. 58 кр., 10 сяг. дровъ бук. и 20 сяг. ялов. Додат. зъ касы 208 зл. 87 кр., подат. 78 зл. 27 кр.

Школа 5-кляс. мѣшана мѣйска въ Лѣску. Платня дяка доходы церковнй.

Повѣтъ и почта въ мѣстци.

8. Монастырецъ, (Monastyrzec). Церк. дер. Преобр. Господня, созд. 1818, благ. 1822. Визита канон. въ р. 1836 черезъ Еп. Снѣгурского.

Патронъ: П. Т. Марія гр. Красицка.

Пар. Прч. Михаилъ Ясеницкй, р. 1831, рук. 1856, ж. я. в.

Соном. Прч. Николай Добрянскй, р. 1868, рук. 1896, ж.

Въ матерн. ч. д. 901

— дочерн. Безмѣгова, ѳтд. отъ датер. 7 км, Перк. дер.

Рожд. Пр. Богородицы, ч. д. 732

— мѣстц. Лукавица, ѳтд. отъ матерн. 7 км. 260, Лазы

залускнн ѳтд. отъ матер. 6 км. 30 290

Всего 1923

Латинникѳвъ 400, жидѳвъ 151.

Вънованье: поля 120 мр., чистый доходъ зъ всехъ грунтовъ 202 зл. 5 кр., зъ капиталѳвъ 23 зл. 83 кр., дровъ бук. 6 сяг. а ялов. 14 сяг., скѳпц. 34 кѳпъ жита и 22 кѳпъ ѳвса, почислено 58 зл. 38 кр. Додатокъ зъ касы по потрученю 70 зл., податку 198 зл. 24 кр.

Школа етатова. Платня дяка 20 зл., грунту 1½ морга и доходы церковнй.

Въ Монастырци существовавъ въ старинѣ Василянскй монастырь.

Повѣтъ и почта Лѣско.

9. Постолѳвъ, (Postolów). Сам. Сотр. Церк. дер. Рожд. Пр. Богородицы, созд. 1879. Визита кан. въ р. 1836 черезъ Еп. Снѣгурского.

Сам. Сотр. Пр. Іосифъ Преторіусъ, р. 1867, рук. 1894, ж.	
Въ матерн. ч. д.	338
— мѣстц. Воли Постолова, ѡтд. отъ матерн. 1½ км.	347
	<hr/> Всего 685

Жидѡвъ 15.

Вънованье: въ Постоловѣ всего орн. поля, пасовиска и лукъ 21 мр. 1463 сж., въ Воли Постоловой орн. поля 14 мр. 1182 сж. Чистый дохѡдъ зъ грунту 72 зл. 67 кр., дровь 20 сяг. ялов., скѡниц. 14 кѡнъ жита. Додатокъ зъ касы 474 зл. 99 кр., податку 27 зл. 75 кр.

Платня дяка 20 зл. и 5 корцѣ жита.

Повѣтъ и почта Лѣско.

ІО. Середница, (Serednica). Церк. дер. Покр. Пр. Бог. с. 1785.

Визита кан. въ р. 1836 черезъ Еп. Свѣгурского.

Патронъ: П. Т. Марцель Надзякъ.

Пар. Прч. Юліянъ Полошиневичъ, р. 1839, рук. 1862, ж. я. в.

Въ матерн. ч. д.	1086
--------------------------	------

— дочери. Звинячь, ѡтд. отъ матерн. 6 км. Церк. дер.

Пр. Матер. Параскевін ч. д.	899
-------------------------------------	-----

Всего 1985

Латинникѡнъ 12, жидѡвъ 17 род. около 85 душъ.

Вънованье: въ Середницѣ поля 55 мр., въ Звинячу 45 мр. чистый дохѡдъ 81 зл. 42 кр., 19 сяг. дровь мягк. почисл. 9 зл. 50 кр., отсотки отъ капитулу выкушна мешного 277 зл. 76 кр. Додатокъ зъ касы 211 зл. 97 кр., податку 30 зл. 65 кр.

Школа етатова съ выкладовымъ рускимъ языкомъ. Платня дяка 8 мр. поля.

Повѣтъ Лѣско; почта Устрики долѣшній.

ІІ. Стефкова, (Stefkowa). Церк. дер. Пр. Мат. Параск. с. 1840.

Визита канон. въ р. 1836 черезъ Еп. Свѣгурского.

Патронъ: П. Т. Гонората Зѣнтарска и Анна Ляковска.

Пар. Пр. Болеславъ Калужняцкій, р. 1841, рук. 1869, ж. я. в.

Въ матерн. ч. д.	1003
--------------------------	------

— дочери. Ольшаниця, ѡтд. отъ матерн. 3 км. Церк. дер.

Успенія Пр. Богородицы, ч. д.	742
---------------------------------------	-----

Всего 1745

Латинникѡвъ 311, жидѡвъ 200 душъ.

Вѣнованье . въ Стеф. орн. поля 56 мр., лукъ 5 мр., пасов. 19 мр., лѣса 3 мр., въ Ольшаницѣ орн. поля 43 мр., лукъ 5 мр. пасов. 13 мр., всего орн. поля 99 мр., лукъ 10 мр., пасов. 32 мр. лѣса 3 мр., чистый доходъ зъ грунтѡвъ почисленъ на 277 зл. 25 кр., доходъ зъ рентъ 123 зл. 76 кр., 20 сѣг. дровъ почисл. 12 зл. 50 кр. Додат. зъ касы 192 зл. 32 кр., податку 87 зл. 81 кр.

Школы : въ Стеф. филияльна, въ Ольшан. етатова зъ выкладовымъ языкомъ рускимъ. Платня дяка 80 зл.

Повѣтъ Лѣско ; почта Ольшаниця.

12. Тырява Волоска, (Tugawa wołoska.) Мѣсточко, Церкви доси нема а богослуженя править ся въ костелѣ. О визитѣ канон. нема слѣду.

Патронъ : П. Т. Вишцентія и Болеславъ Голковскій.

Пар. Пр. Михайль Сливинскій, р. 1861, рук. 1836, ж. к. п. 1892

Въ матерн. ч. д. 531

— дочери. Пашова, отъ матерн. 7 км. Церк. дер. Соб.

Пр. Богородицы ч. д. 866

— — Ракова, отд. отъ матерн. 4 км. Церк. дер.

Рожд. Пр. Богородицы ч. д. 490

Всего 1887

Латинникѡвъ 370, жидѡвъ 352.

Вѣнованье : поля 57 мр. въ вѣхъ трехъ селахъ разомъ Чистый доходъ обчисленъ на 77 зл. 31 кр. Додатокъ зъ касы 379 зл. 18 кр., податку 27 зл. 98 кр. Скѡпщ. 46 кѡпъ 25 снопѡвъ вѡвса. Дровъ 25 метр. на половину твердого и мягкого.

Школа 2 клясова. Платня дяка доходы церк.

Повѣтъ Сянѡкъ ; почта въ мѣстци.

13. Тырява Сѡльна, (Tugawa solna.) Церк. дер. Соб. св. Іоанна Крест. надѣлена ѡтпустомъ, созд. 1847 освящ. 1841 Еп. Іоанномъ Снѣгурскимъ.

Патронъ : П. Т. Іосифъ и Станиславъ Новакъ.

Пар. Михайль Шатынскій, р. 1859, рук. 1888, к. п. 1891 вд.

Въ матерн. ч. д. 847

Въ дочерн. Семушова ѳтд. отъ матерн. 3 км. Церк. дер.	
Богояв. Господ.	755
— — Голучкѳвъ, ѳтд. отъ матерн. 6 км. Церк. дер.	
Пр. Матери Параскевин, ч. д.	452
	<hr/>
	Всего 2054

Латинникѳвъ 120, жидѳвъ 70 душъ.

Вѳновапье: въ Тырявѳ Соль. поля 45 мр. 508 сж., лукъ и огородѳвъ 5 мр. 41 сж., пасов 4 мр. 248 сж., пасов. на 8 штукъ въ лѳсахъ дворскихъ, 14 сяг. дровъ бук., 6 фѳръ хворосту и 2 кѳпъ колѳвъ, 7 фѳръ лиятя; отъ парохіянъ 176 бѳх. хлѳба и 2 зл. 76 кр., чистый дохѳдъ 122 зл. 38 кр., въ Семуш. поля 16 мр. 1367 сж., лукъ и огородѳвъ 3 мр. 467 сж., пасов. 1 мр. 80 сж., 19 кѳпъ 10 сноиѳвъ жита, 71 бѳх. хлѳба, чистый дохѳдъ 35 зл. 29 кр.; въ Голучловѳ поля 14 мр. 1541 сж., лукъ и огородѳвъ 2 мр. 35 сж., пасов. 4 мр. 1143 сж., 12 корцѳ вѳвса, 24 бѳх. хлѳба, 6 корцей сѳмени коноп., 159 яецъ, 1 зл. 75 кр. готѳвки; чистый дохѳдъ 20 зл. 77 кр. Додат. зъ касы 299 зл. 13 кр., податку 76 зл. 83 кр.

Школы етат. въ Тырявѳ и Семушовой. Платня дяка 30 зл., 10 корцѳ збѳжа, 3 мр. поля и требы церк.

Повѳтъ Сяндкъ; почта Мриголодь.

14. Угерцѳ Минеральный, (Uherce mineralne.) Церк. дер. Рожд. св. Іоанна Крестителя созд. 1843. Визита кан. въ р. 1836 черезъ Еп. Снѳгурского.

Патронъ: П. Т. Іоаннъ Вербицкій.

Пар. Пр. Григорій Макарь, р. 1857, рук. 1886, ж.

Въ матерн. ч. д.	385
------------------	-----

— дочерн. Руденка, ѳтд. отъ матерн. 2 км. Церк. дер.	
Собора Пр. Богор., созд. 1844 ч. д.	659

— — Орелецъ, ѳтд. отъ матерн. 2 км. Церк. дер.	
Усп. св. Анны, созд. 1832 ч. д.	223

Всего 1267

Латинникѳвъ въ Угерц. Минер. где есть костель, въ Руденцѳ и въ Орелци 60, жидѳвъ 90.

Вѳнованье: въ Угерцяхъ орн. поля 14 мр., лукъ и огор. 1033 сж., пас. 1520 сж., дохѳдъ 37 зл. 68 кр.; въ Орелци орн.

поля 21½ мр., пасов. 7 мр. 1193 сж., сѣнож. 915 сж., дохѳдъ 31 зл. 68 кр.; въ Руден. орн. поля 16 мр., лукъ и пас. 3 мр., лѣса 5½ мр., дохѳдъ 32 зл. 14 кр., дровъ почиел. на 24 сяг. и побирае дѣйстно до 15 фѣръ за що одтягають 42 зл. Додатокъ зъ касы 347 зл. 72 кр., податку 41 зл. 23 кр.

Школа етатова. Дякъ має 3 мр. поля и коляду.

Повѣтъ Лѣско; почта Ольшаниця коло Устрикъ.

Веѣхъ душъ рускихъ въ деканатъ Лѣскѳмъ

21.667

XIX. Деканатъ Любачѳвскій.

Деканъ: Прч. Александеръ Сембратовичъ, I. Орд. шкѳль. комисаръ, Орд. отцор. до ц. к. Рады шкѳль. окруж. въ Цѣшановѣ, Орд. комисаръ для справъ сервитутовыхъ, отл. одеж. крыл., парохъ въ Новомъ селѣ.

I. М. Деканъ: Прч. Теофиль Скобельскій, II. орд. шкѳль, комисаръ, отл. одеж. крыл., парохъ въ Жуковѣ.

II. М. Деканъ: Прч. Михайль Кокуревичъ, пар. въ Бѣгалихъ.

Бібліотекаръ и Актуаръ дек.: Прч. Іоаннь Рыбачевскій, парохъ въ Подемщинѣ.

I. Башня, (Basznia). Церк. дер. Соб. Пр. Богородицы, создана 1644, рестав. 1885. Визита канон. въ р. 1845 черезъ Еп. Снѣгурского.

Патронъ: П. Т. Марія гр. Іолуховска.

Пяр. Пр. Іосифъ Рейнаровичъ, р. 1840, рук. 1870, кан. пост. 1891, ж.

Въ матерн. Башня дѳльна 434, Башня гѳрна 563 . 1097

— мѣстц. Борова гора, Дуброва, Оницаци, Солотвина

Червинки, Тымць, Райхау, (осода) Стельмахъ и Су- холѣсь	1570
	Всего 2667

Латинникѣвъ 200. Въ Райхау мають акатолики своего пастора и дѣмъ молитвенный ч. д. 326, жидѣвъ 185.

Вѣнованье: поля 105 мр., сѣнож, 40 мр. 1507 сж., 18 сяг. дерева, скѣпц. 49 кѣпъ и 10 снопѣвъ жита. Додатокъ зъ касы 158 зл. 91 кр., податку 147 зл. 71 кр.

Школы: въ Башни дѣль. о двоухъ учителяхъ стат. 1-кл. и въ Бор. горѣ етатова обѣ съ рускимъ выкладов. языкомъ.

Въ Башнѣ сущестов. въ старинѣ Василянскій монастырь.

Повѣтъ Цѣшанѣвъ; почта Любачѣвъ.

2. Брусно, (Brusno). Церк. дер. Пр. Мат. Параск. Визита кан. въ р. 1845 черезъ Еп. Снѣгурского.

Патронъ: П. Т. Янъ Зеригевичъ.

Завѣд. Пр. Георгій Падохъ, р. 1873, рук. 1897, ж.

Въ матерн. Брусно Старе съ мѣстц, Сухапъ, Лѣсовиѣ и Мѣ-
сточко, ч. д. 807

— дочери. Брусно Нове, ѣтд. отъ матерн. 3 км. Церк.
дер. Пр. Матери Параск, создана 1753 съ мѣстц.

Молодѣвцѣ, Салашѣ и Хмилѣ, ч. д. 421

Всего 1228

Латинникѣвъ 834, акат. 90, жидѣвъ 103.

Вѣнованье: поля и пасов. 154 мр. 86 сж., лукъ 3 мр. 253 сж., дерева 18 сяг. пол. тверд. и мягк. Додатокъ зъ касы 422 зл. 95 кр., податку 30 зл. 42 кр.

Школа етатова въ Старомъ Бруснѣ. Платня дяка до-
доды церковнѣй.

Повѣтъ и почта Цѣшанѣвъ.

3. Бѣгалъ, (Bihałe). Церк. дер. Покр, Пр. Богор., созд. 1821.

Визита канон. въ р. 1845 черезъ Еп. Снѣгурского.

Патронъ: П. Т. Епископъ Перемыскій обр. лат.

Пар. Прч. Михаилъ Кокуревичъ, р. 1840, рук. 1865, кан. пост.
1872, ж. я. в.

Въ матерн. ч. д. 593

Въ дочери. Лукавци, ѳтд. отъ матерн. 7 ¹ / ₂ лм. Церк. дер. св. В. М. Димитрія создана 1701, ч. д.	760
Въ мѣстц. Новагребля 330, Чернявка 28	358
	<hr/> Всего 1711

Латинникѳвъ въ всѣхъ селахъ 1080, акат. 6 душъ жидѳвъ
80 душъ.

Вѣнованье: поля 109 мр., лѣса 41 мр., 18 сяг. дер., за
выкупъ скѳниц. 35 зл. Дод. зъ касы 354 зл. 4 кр. под. 58 зл.

Школа стат. въ Вѣгальяхъ и Лукавци. Платня дяка 20 зл.
(по 16 кр. отъ числа дому), 11 мр. грунту и доходы церк.

Повѣтъ Цѣшанѳвъ; почта Новагребля.

4. Вороблячинъ, (Woroblaszyn.) Церк. дер. Пр. 1. Хр. с. 1662
рест. 1863. Визита канон. въ р. 1844 черезъ Еп. Свѣгур-
ского.

Патронъ: П. Т. Кароль Стефанъ Крузенстернъ.

Пар. Пр. Георгій Жукъ, р. 1857, рук. 1883, к. п. 1887, ж.

Въ матерн. съ присѣлк. Воля, Руда, Середина, Воротно, Со-
снове, Шавары и Переѣздъ, ч. д. 1240

Латинник. 148, належать до пар. въ Немировѣ, жид. 22.

Вѣнованье: поля 24 мр. 1389 сж. скѳниц. 15 кѳпъ жита,
500 бох. хлѣба почисл. на 23 зл., дровъ 18 сяг. на 32 зл. и
вѳльне мливо на 10 корцѣ збѳжа почисл. на 5 зл. Чистый до-
ходъ 97 зл. 87 кр. Дод. зъ касы 414 зл. 51 кр., под. 7 зл. 38 кр.

Школа статова съ руск. языкомъ выклад. Платня дяка
доходы церк. и по одному горцеву збѳжа отъ господаря.

Повѣтъ Рава руска; почта Нимирѳвъ.

5. Горынецъ, (Hoguniec.) Церк. мур. Рожд. Пр. Богородицы,
мурована 1818, поблаг. 1823. Визита канон. въ р. 1845
черезъ Еп. Свѣгурского.

Патронъ: Наслѣдники Людвига кн. Понинского.

Завѣд. Пр. Николай Паньковекій, р. 1868, рук. 1895, ж.

Въ матерн. съ мѣстц. Мѣточко, Труши, Руда, Свѣдница, Яруга,
Вѳлька Горынецка, Тарасѣвка, Папѣрня, Дубина, Новины
Горынецкин, ч. д. 991

Латинникѳвъ 1200, жидѳвъ 100 душъ.

Вѣнованье: поля 97 мор., лукъ 14 мор., дровъ буковыхъ або грабовыхъ 18 сѣг., дохѣдь зъ поля и лукъ 79 зл. 41 кр., ренты 24 зл. 52 кр. Додатокъ зъ касы 389 зл. 43 кр., податъ 28 зл. 85 кр.

Въ Горынци есть лат. пяхохія патровъ Францѣшканѣвъ.

Школы двѣ: въ Горынци съ 1 учителемъ и въ Вѣльцѣ горынецкой съ 1 учителемъ. Платня дяка по 8 кр. отъ убожыхъ по 4 кр. и по горцеву збѣжа зъ каждого дому.

Повѣтъ Цѣшанѣвъ; почта въ мѣстци.

6. Жукѣвъ, (Żuków.) Церк. дер. Рожд. Пр. Богородицы, созд. 1767, а благ. 1770 р. Визита канон. въ р. 1845 черезъ Еп. Снѣгурского.

Патрона право почивае.

Пар. Прч. Теофиль Скобельскій, отл. одеж. крыл., р. 1845, рук. 1868, к. п. 1881, ж. я. в.

Въ матерн. съ осадю Фрейвелдъ, ч. д. 788

— дочерн. Горасѣцъ, ѣтд. отъ матерн. 3½ км., Церк. дер.

Рожд. Пр. Богородицы созд. 1750 873

Воякѣвъ въ постоянномъ гарнизонѣ въ кошарахъ кавалеріи

ч. д. 160

Всего 1821

Латинникѣвъ 260, жидѣвъ 29 душъ.

Вѣнованье: поля въ Жукѣвъ 69 мор., въ Горайци 40 мор. дерева сосн. 11 сѣг. дохѣдь зъ поля и лукъ обчисленный 211 зл. 50 кр. за опаль 11 зл. дохѣдь зъ капиталѣвъ 26 зл. 51 кр., Дод. зъ касы 340 зл. 51 кр., податку 76 зл. 84 кр. Легать Дорнбахѣвъ 25 зл. рѣчно.

Школы 3: въ Жукѣвъ, Горайци съ руск. выкл. яз. а въ Фрейфелдѣ зъ нѣмец. Дякъ платный зъ доходу церковного въ грошахъ и хлѣбѣ.

На кладбищи мѣститъ ся мурована литург. каплиця.

Повѣтъ и почта Цѣшанѣвъ, отд. 3 км.

7. Кобыльница Волоска, (Kubylnica włoska.) Сам. Сотр. Церк. дер. св. В. М. Димит. созд. 1666. Визита канон. въ р. 1845 черезъ Еп. Снѣгурского.

Патронъ : П. Т. Феликсъ Капишевекій и сѣлка

Сам. Сотруд Пр. Іоаншъ Подляшецкій, р. 1859, рук 1886, ж.

Въ матери. съ мѣсти. Подлозы, Щепль, Геререги, Грицкове, Хомяки, Романки, Мельники, Думы и Улиця ч. д. 1179

Латиншикѡвъ 30, акат. 5, жидѡвъ 31.

Вѣнованье : орн. поля 72 мр. 1479 сж. въ 30 парц, лукъ 11 мр. 109 сж. въ 11 парц, пасовиска 4 мр. 322 сж. въ 13 парц. и цеужитку 1-мр. 457 сж. въ 2 парц, изъ всего доходъ почисл. на 141 зл. 40 кр., 12 сѣг. дровъ почислено на 13 зл. 80 кр., выкупъ скѡпщины 16 зл. 56 кр. Додатокъ зъ касы 285 зл. 7 кр., податку 51 зл. 68 кр.

Школа етатова. Платня дяка изъ каждого дому 10 кр. и 1 горц. жита то эсть окблѡ 20 зл. и 6 корцѡ жита.

Повѣтъ Яворѡвъ; почта Велики Очи.

8. Кобыльница Руска. (Kobuľnica ruska). Церк. дер. св. Вел.

Муч. Димитрія, созд. передь г. 1634, отполена 1884. Визита канон. въ р. 1845 черезъ Еп. Снѣгурского.

Патронъ : П. Т. Феліціанъ Яцковекій.

Пар. Пр. Сімеонъ Чичиловичъ, р. 1858, рук. 1889, ж.

Въ матери. ч. д. 987

– мѣстц. Ротыско, Камениско, Осада Фельдбахъ 170

Всего 1157

Латиншикѡвъ 206, акат. 5, жидѡвъ 44.

Мѣстц. Фельдбахъ эсть лат. парохія.

Вѣнованье : огорода 2 мр. 183 сж., поля 69 мр. 901 сж., лукъ 44 мр. 200 сж., пасов. 20 мр. 1567 сж., неумит. 2 мр. 725 сж., мочара 428 сж., всего 178 мр. 355 сж. и лѣса 38 мр. 1145 сж., дровъ мягк. 18 сѣг., отсѡтки отъ капиталѡвъ зъ выкупна скѡпщины 29 зл. 73 кр. и права проинаційного 19 зл. 15 кр., отсѡтки изъ скѡпщ. и вык. права прои. разомъ 40 зл. 89 кр. Додат. зъ касы 232 зл. 95 кр., податку 87 зл. 78 кр.

Школа стат. Платня дяка 14 зл. 40 кр. и 4½ кор. жита.

Повѣтъ Яворѡвъ; почта Велики Очи.

9. Коровица, (Krowica). Церк. дер. св. Арх. Мих., созд. 1870.

Визита канон. въ р. 1845 черезъ Еп. Снѣгурского.

Патронъ : П. Т. Адамъ Федеровичъ

Пар. Пр. Теофилъ Гарасовскій, р. 1844, рук. 1869, кан. пост. 1888, ж.

Въ матерн. ч. д.	618
— дочерн. Коровицъ Голодовскій ч. д.	693
— — Коровицъ Лѣсовой, ч. д.	667
	Всего 1918

Литинники 670, акат. 5, жидѣвъ 100 душъ.

Вѣнованье: поля 43 мр. 254 сж., 19½ сяг. дровъ. Додат. зъ касы 411 зл. 61 кр., податку 31 зл. 58 кр.

Повѣтъ Цѣшанѣвъ; почта Грушѣвъ.

10. Липовець, (Lipowiec). Церк. Усп. Пр. Богородицы, созд. и благ. 1884. Визита канон. въ р. 1815, черезъ Преосв. Еп. Михаила Левицкого.

Патронъ: П. Т. Александеръ Юхновичъ.

Пар. Пр. Николай Крайчикъ, р. 1858, рук. 1890, к. п. 1895, ж.

Въ матерн. съ мѣстц. Майданъ, Мелники, Пѣдлубы съ осадюю Линдснау, ч. д. 516

Латинникѣвъ 10, акат. 45, жидѣвъ 72.

Вѣнованье: поля 47 мр. 933 сж., 12 сяг. дровъ на половинѣ тверд. и мягк., пасов. съ громадою, за скѣпщ. 15 зл. 95 кр., за хлѣбы великоднѣ 12 зл. 92 кр., котрѣй назначено на выдатки литургичнѣ. Додатокъ зъ касы 423 зл. 94 кр., податку 22 зл. 45 кр.

Школа етатова, Платня дяка доходы церковнѣ.

Въ церквѣ существуетъ брацтво Успенія Пр. Бог. основане Еп. Аназазіемъ Шелтыцкимъ.

Повѣтъ Цѣшанѣвъ; почта Велики Очи.

11. Лѣвча. (Lówca) Церк. дер. Преп. Мат. Парас. созд. 1796.

Визита канон. въ р. 1846 черезъ Еп. Снѣгурского.

Патрона право почивае.

Пар. Пр. Евстахій Пелехъ, р. 1861, рук. 1886, к. п. 1895, ж.

Въ матерн. ч. д. 811

— дочерн. Гута стара, ѣтд. отъ матерн. 7 км. Церк. дер.

Преп. Мат. Параск. ч. д. 457

Всего 1268

Латинникѣвъ 379, жидѣвъ 50 душъ.

Вѣнованье: 94 мр. поля и лѣса, скѣпц. 6 кѣпъ, 18 сяг. дровъ. Додат. зъ касы 434 зл. 51 кр., подат. 17 зл. 22 кр.

Школа етатова. Платня дяка доходы церковий.

Повѣтъ Цѣшанѣвъ; почта Нароль.

12. Любачѣвъ, (Lubaczów.) Мѣсто. Церк. мур. св. О. Ник. создана и благ. 1883, отпов. и освящена дня 19. Жовтня 1890. Митрополитомъ Дрѣ Сильвестромъ Сембратовичемъ въ содѣйствію Дрѣ Юліяна Пелена тогд. Еп. Станиславѣвскаго и Юліяна Куиловскаго тогд. Еп.-Суфрагана Перемыскаго. Визита кан. въ р. 1845 черезъ Еп. Сигѣурскаго. Патронъ: П. Т. Марія гр. Голуховска.

Пар. Пр. Юліанъ Гладиловичъ, р. 1849, рук. 1875, к. п. 1897 ж.

Сотр. Пр. Левъ Полошиневичъ, р. 1868, рук. 1891, ж.

Въ матерн. съ Гѣрче, Балаѣ, Мокрыца 2310

— мѣстц. Молодѣвъ, Лиси Ямы, Шутки коршаги, Антоники и Борова гора 1578

— дочерн. Опака, ѳтд. 3 км. Церк. дер. Рожд. Пр. Бог. съ осадю Фельсендорфъ и мѣстц. Жуки ч. д. 763

Всего 4651

Латинникѣвъ 2978, акат. 76 мають въ Опацѣ (Фельсендорфъ) домъ молитвенный, жидѣвъ 1628.

Вѣнованье: орн. поля 106 мр., сѣнож. 17 мр., пасов. съ громадою, дровъ 18 сяг. для сотрудника 12 сяг. дерева опал. по половинѣ твердаго и мягкаго. Чистый дохѣдъ почислено на 325 зл. 10 кр. Додатокъ зъ касы 174 зл. 90 кр., податку 154 зл. 20 кр.

Школы 4 етатовй: въ Любачевѣ 5-кляе., а въ Молодовѣ, Лисихъ Ямахъ и Опацѣ 1-кляе. Платня дяка доходы церковий.

Повѣтъ Цѣшанѣвъ; почта въ мѣстци.

13. Люблинецъ, (Lubliniec.) Церк. дер. Преобр. Ис. Хр. созд. 1670, осв. 1770 Еп. Георг. Винницкимъ. Визита канон. въ р. 1845 черезъ Еп. Сигѣурскаго.

Патронъ: П. Т. Здѣславъ баронъ Бруницкій.

Завѣд. Пр. Петръ Кузикъ р. 1867, рук. 1893, ж.

Сотр. Пр. Левъ Лысякъ, р. 1866, рук. 1894, ж.

Въ матерн. Люблинецъ Новый въ мѣстц. Тешин, Жирь, Ду-
брѣвка и Сигла, ч. д. 1777

— дочерн. Люблинецъ Старый, ѳтд. отъ мат. 1 км. Церк.

дер. Преобр. Ис. Хр. созд. 1607, посв. 1700 1252

Всего 3029

Латинникѣвъ 21, жидѣвъ 55 душъ.

Вѣнованье: поля въ Нов. Любл. 135 мр. 404 сж., въ Ста-
ромъ Любл. 58 мр. 800 сж., 18 сѣг. дровъ. Додатокъ зъ касы
257 зл. 78 кр., податку 135 зл. 28 кр. Чистый доходъ обчи-
слень на 300 зл. 94 кр.

Школы въ обохъ селахъ етатовѣ. Платиѣ дякѣвъ въ обохъ
селахъ въ грошехъ за требы и хлѣбъ и т. з. каноны рѣздв. и
воскр. въ грошехъ на 15 зл. разомъ до 30 зл.

Повѣтъ и почта Цѣшанѣвъ.

14. Немировъ. (Niemirów.) Мѣсточко. Церк. мур. Сош. св. Духа
созд. и благ. 1852. Визита канон. въ р. 1844 черезъ Еп.
Снѣгурского.

Патронъ: П. Т. Кароль Крузенстернъ.

Пар. Пр. Иоаннъ Кипріянь, р. 1856, рук. 1883, к. п. 1888, ж.

Въ матерн. съ мѣстц. Воля и Слободяки 849

— громадѣ Передмѣстье 263

Слугъ въ Немировѣ 70

Всего 1182

Латинникѣвъ 310, жид. 1678, акат. 15 душъ. Кромѣ того
на Передмѣстю латин. 11 душъ, жидѣвъ одна родина.

Вѣнованье: орн. поля 11 мр. 479 сж., лукъ 2 мр. 495 сж.
пасов. 5 мр. 933 сж., огорода 533 сж., лѣса 3 мр. 987 сж., не-
ужитк. 515 сж., дровъ 18 сѣг. по половинѣ твердого и мягкого
почисленого на 32 зл. 94 кр., всѣдльнѣ мливо почислено на 5
зл. 60 кр. Додат. зъ касы 442 зл. 44 кр., податку 8 зл. Въ го-
товизнѣ зъ парохіи 5 зл. 25 кр.

Школа етат. 2-классова. Платня дяка 59 зл. и доходы.

На поляхъ Нимирѣвскихъ находятъ ся литургична мурована церковь Успенія Пр. Богородицы.

15. Нове Село, (Nowesiolo). Церк. дер. св. Иліи Пророка. Визита канон. въ р. 1845 черезъ Еп. Снѣгурского.

Патронъ: П. Т. Іоаннъ Гноиньскій.

Пар. Прч. Александеръ Сембратовичъ, отл. одеж. крыл., р. 1834, рук. 1870, вд. я. в.

Въ матерн. ч. д. 1226

— дочерн. Цѣшанѣвъ, отд. отъ матерн. 4 км. Церк. дер. св. В. М. Григорія, созд. 1804 и т. р. благ. 349

— мѣстц. Воля и Фольварки, ч. д. 224

Служащихъ и чужесторонныхъ. ч. д. 73

Всего 1872

Латинникѣвъ въ Новомъ селѣ, Волѣ и Фольваркахъ разомъ 370. въ Цѣшанѣвъ 1360. акол. въ Цѣшанѣвъ 4, жидѣвъ въ Новомъ селѣ 40, въ Цѣшанѣвъ 1500.

Вѣнованье: орн. поля 46 мр. 707 сж., лукъ 10 мр. 1428 сж., чистый дохѣдъ почисленъ на 206 зл. 81 кр., 18 сѣг. дровъ мягк. почисл. на 20 зл. 34 кр., выкупъ скѣпщины 18 зл. 27 кр. Додатокъ зъ касы 320 зл. 85 кр., податку 79 зл. 15 кр.

Школы въ Новомъ селѣ и Цѣшанѣвъ. Платня дяка доходы церковнѣй.

Повѣтъ и почта Цѣшанѣвъ.

16. Плазѣвъ, (Plazów). Церк. дер. Усп. Пр. Бог. созд. р. 1728.

Визита канон. въ р. 1845 черезъ Еп. Снѣгурского.

Патронъ: П. Т. Генрика зъ бар. Бруницкихъ бар. Ватманъ,

Пар. Пр. Василиіи Чернецкій, р. 1867, рук. 1891, кан. пост. 1895, ж.

Въ матерн. ч. д. 486

— дочерн. Гута рожанецка, ѣтъ отъ матерн. 12 км. съ мѣстц. Ребыжанты. Коркоши и Мажарня, Церк. мур. св. О. Ник. Чуд., созд. и благ. 1835 р. тота церковь надѣлена ѣтпустомъ Папою Піомъ VI., ч. д. 131

— мѣстц. Курин, Грохи, Жуки и Руда Рожанецка 236

Всего 853

Латинникѣвъ въ обѣмѣ парохіи 2000, въ Плазовѣ есть лат. парохія, жидѣвъ 100 душъ.

Вѣнованье: поля въ Плаз. 38 мр., въ Гутѣ 42 мр. Додатокъ зъ касѣ 443 зл., податку 23 зл., 74 кр.

Школа стат. въ Плазовѣ и Рудѣ рожанецкой. Дякъ платный хлѣбомъ.

Повѣтъ Цѣшанѣвъ, почта Нарѣль.

17. Подемщина, (Podemszczyna). Церк. дер. Покр. Пр. Богор. созд. и благ. 1882. Визита канон, въ р. 1845 черезъ Еп. Снѣгурского

Патронъ: П. Т. Александеръ кн. Понинскій.

Пар. Пр. Іоаннъ Рыбачевскій, р. 1845, рук. 1873, вд.

Въ матерн. съ мѣстц. Пугачи и Колосѣвске, ч. д. 668

— дочерн. Хотылюбъ, ѡтд. отъ матерн. 5 км. съ мѣстц.

Осередки, Пялюхи, Дяки, Гимаки, Церк. дер.

Покр. Пр. Бог. созд. 1888, благ. 1889, ч. д. 515

— — Крыве съ Духничамп, ѡтд. отъ матерн. 4 км.

Церк. дер. Покр. Пр. Богородицы, ч. д. 155

Всего 1338

Латинникѣвъ въ Подемщинѣ 39, въ Хотылюбю 509, въ Кривомъ 29, жидѣвъ 30 душъ.

Вѣнованье: поля 60 мр. 606 сж., лукъ 23 мр. 177 сж., огорода 1237 сж., лѣса 11 мр. 596 сж., пасовиска 7 мр. 1198 сж., всего грунту 103 мр. 613 сж., за выкупъ скѣпщины 14 зл. 94 кр., дерева 18 сяг. Додатокъ зъ касы 356 зл. 8 кр., податку 62 зл. 44 кр.

Школа етатова въ Хотылюбю и въ Подемщинѣ. Платня дяка доходы церковній и по 10 кр. отъ номеру дому въ Хотылюбю и Кривомъ.

Повѣтъ Цѣшанѣвъ; почта Горынецъ.

18. Радружь, (Radruż). Церк. дер. Преп. Мат. Параск. с. 1664.

Визита канон. въ р. 1845 черезъ Еп. Снѣгурского.

Патронъ: П. Т. Іоаннъ Яворскій.

Пар. Пр. Іоаннъ Даниловъ, р. 1829, рук. 1855, к. п. 1871, ж.

Въ матерн. зъ капицею св. О. Николая, ч. д. 376

Въ мѣстц. Сопоть великій и малый, Школики, Галанѣ,
Гринѣ, Прусы, Кузики, Кучерѣи и Гай лѣсовый 1294
Всего 1670
Латинникѡвъ 25, акат. 10, жидѡвъ 55 душъ.

Вѣнованье: поля 118 мр., пасов. 26 мр., 18 сяг. дерева
по половинѣ твердыхъ и мягкихъ. Додатокъ зъ касы 379 зл.
21 кр., податку 50 зл.

Школа народна. Платня дякоучителя 120 зл. и доходы.

Повѣтъ Рава Руска; почта Горынецъ.

19. Синявка, (Sieniawka.) Церк. дер. Возд. Ч. Креста, создана
и благ. 1877. Визита канон. въ р. 1844 черезъ Еп. Сиг-
гурекого.

Патронъ: П. Т. Марія гр. Юлуховека.

Завѣд. Пр. Володимиръ Корытовскій, р. 1867, рук. 1896, ж.

Въ матерн. съ мѣстц. Зданы, Цаны, Камлиши, Масюки, Стель-
махи, Сухолѣсь. Тимуши и Гута Кришталева, ч. д. 577

Латинникѡвъ 17, жидѡвъ 46 душъ.

Вѣнованье: орного поля 20 мр., лукъ 18 мр., лѣса 4 мр.,
неужиткѡвъ 56 мр., скѡпц. жита 6 кѡпъ и 24 снопы, дровъ 12
сяг. въ половинѣ буковыхъ. Додатокъ зъ касы 435 зл. 64 кр.,
податку 15 зл. 72 кр.

Школы нема. Платня дяка 20 зл. и 1 горпецъ жита.

Повѣтъ Цѣшапѡвъ; почта Любачѡвъ.

20. Смолинъ, (Smolin.) Церк. дер. Преобр. Ис. Хр. созд. 1754
освящена Еп. Онуфриемъ Шумлянскимъ. Визита канон.
въ р. 1844 черезъ Еп. Сиггурекого.

Патронъ: П. Т. Юсефа Андрушевека.

Пар. Прч. Иляріонъ р. Гриневецкій, отл. одеж. крыл. р. 1820,
1846, кан. и. рук. 1868 вд. Ювилять.

Соном. Пр. Михаилъ Теленъ, р. 1873, рук. 1898, ж.

Въ матерн. съ мѣстц. Войтовщина, Гута Обедыньска, Ольшанка
Ямницъ и Салаша, ч. д. 2178

Латинникѡвъ въ Смолинѣ 3 душъ, въ Гутѣ Обединской
и Ольшанцѣ 50 душъ.

Вѣнованье: поля 83 мр., сѣнож. 12 мр., пасов. 24 мр. 18
сяг. дровъ въ пол. тверд. Дод. зъ касы 400 зл. 70 кр., под. 54 зл.

Школа етатова. Платня дяка 50 зл.

Повѣтъ Рава руска; почта Нимирѣвъ.

21. Щирецъ, (Szczerzec.) Церк. дер. Воздв. Честн. Креста, с. 1753. Визита канон. въ р. 1844 черезъ Еп. Снѣгурского. Патронъ: П. Т. Кароль Крузенстернъ
 Пар. Пр. Емилянъ Гриневецкій, р. 1853, рук. 1879, к. п. 1894, ж.
 Въ матерн. съ мѣстц. Клепарѣвъ, Зъявлѣнье, Львѣвокъ,
 Змыслѣвъ и Ясенѣвка, ч. д. 572
 — дочерн. Парыисы, отд. отъ матерн. 5 км. Церк. дер.
 Покр. Пр. Богородицы 484

 Всего 1056

Латинникѣвъ въ Щирцю 600, въ Парыис. 10, жидѣвъ 18.

Вѣнованье: поля 101 мр., доходъ зъ поля почисленъ на 47 зл., эквивал. за 18 сягѣвъ дровъ получила парохія черезъ комисію сер. въ р. 1893, 54 моргѣвъ 400 сж. лѣса соснового. Додат. зъ касы 423 зл. 42 кр., податку 21 зл. 26 кр.

Школа етатова. Платня дяка по 8 кр. и по 2 горцѣ збѣжа отъ числа дому и доходы церковнѣ.

Въ Парыисахъ есть литур. каплиця Пр. О. Онуфрїя.

Повѣтъ Рава руска; почта Нимирѣвъ.

22. Щуткѣвъ, (Szczutków.) Церк. св. В. М. Дим. созд. 1671. Визита кап. въ р. 1845 черезъ Еп. Снѣгурского. Патронъ: П. Т. Епископъ Перемыскій обр. лат.
 Пар. Пр. Антоній Яцевъ, р. 1860, рук. 1884, к. п. 1891, ж.
 Въ матерн. ч. д. 743
 — мѣстц. Вучина, Дуброва, Корняги, Руда Щуткѣвска и
 Фѣльварокъ, ч. д. 370

 Всего 1113

Латинникѣвъ въ Щутковѣ 56, въ Рудѣ Щутк. 45.

Вѣнованье: орного поля 50 мр. 739 сж., лукъ 10 мр. 135 сж., и пасовиска 1416 сж., разомъ 61 мр. 129 сж. Чистый доходъ зъ поля почисленъ на 88 зл. 27 кр. 18 сяг. дровъ пол. твердыхъ. За выкупъ скѣпщ. 9 зл. 10 кр. Додат. зъ касы 425 зл. податку 32 зл.

Школа етатова. Платня дяка 16 мр. поля и доходы церк.
Повѣтъ Цѣшапѳвъ; почта Любачѳвъ.

Всѣхъ дупь рускихъ въ деканатѣ Любачѳвскѳмъ 35.275

XX. Деканатъ Мокрянскій.

Деканъ: Прч. Юліянъ Чайковскій, отл. одеж. крыл., I. Орд. шкѳль. комисарь и комис. для справъ сервитутовыхъ, парохъ въ Городыщи.

М. Деканъ: и II. Орд. шкѳль. комисарь: Прч. Кирилль Рудаевскій, отл. одеж. крыл., парохъ въ Бропици.

Бібліот. дек.: Прч. Андрей Децко, парохъ въ Луцѣ.

I. **Билина Велика**, (Bilina wielka). Церк. дер. Ст. Ісуса Хр. Визита канон. въ р. 1852 черезъ Еп. Яхимовича.

Патронъ: П. Т. Шляхѳцка громада Билины великой.

Пар. Пр. Петро Сасъ Погорецкій, р. 1865, рук. 1889, кан. пост. 1895, ж.

Сопом. необсаженный.

Въ матерн. ч. д. 1433

— дочерн. Билинка мала, ѳтд. отъ матерн. 3³/₄ км. Церк.

дер. св. Тройцы, ч. д. 987

Всего 2420

Латинникѳвъ 26, акат. 1, жидѳвъ 150.

Вѣнованье: въ Бил. вел. ори. поля 15 мр. 993 еж.. лукъ 32 мр. 675 еж., огор. 8 мр. 897 еж. на 2 мр. 1857, чистый доходъ 113 зл., 67 кр. Бил. мал. поля 8 мр. 1001 еж., лукъ 6 мр. 378 еж., чистый доходъ 45 зл. 1 кр. Додатокъ зъ касы 394 зл. 24 кр., податку 45 зл. 72 кр.

Школы етатовѳ въ Билинѣ и Билинцѣ. Платня дяка доходы церковнѳ.

Въ Вилинѣ существ. въ старинѣхъ Василіинскій монастырь, на его мѣстци стоить мур. каплица.

Повѣтъ Самбѣръ; почта Лука.

2. Броница, (Bronica). Церк. дер. св. Арх. Михаила созд. 1662.

Визита канон. въ р. 1852 черезъ Еп. Яхимовича.

Патронъ: П. Т. Наслѣдники Леонарда Рыхлицкого.

Пар. Прч. Кирилль Рудаевскій, отл. одж. крыл., р. 1848, рук. 1870, ж. я. в.

Въ матерн. ч. д.	800
— дочерн. Броница нижна, ѳтд. отъ матерн. 3½ км. Церк. св. Василія Вел., ч. д.	840
	<hr/>
	Всего 1640

Латинникѣвъ 11, акат. 2, жидѣвъ 100 душъ.

Вѣнованье: поля ори. 80 мр., сѣнож. 20 мр., чистый дохѣдъ зъ грунту 342 зл. 70 кр. Додатокъ зъ касы 235 зл. 10 кр., податку 130 зл. 55 кр.

Повѣтъ Дрогобычь; почта Кранцбергъ.

3. Быкѣвъ, (Buków) Церк. Усп. Пр. Богор. созд. 1858. Визита канон. въ р. 1852, черезъ Еп. Яхимовича.

Патронъ: П. Т. Наслѣдники Леонарда Рыхлицкого.

Пар. Пр. Константинъ Хотынецкій, р. 1862, рук. 1889, кан. пост. 1895, ж.

Въ матерн. ч. д.	526
— дочерн. Ортыничн, ѳтъ отъ матерн. 3 км. Церк. дер. Возн. Пр. Богородицы, ч. д.	391
— — Глинпе и Тожевъ, Церк. дер. Прен. Зач. Пр. Б.	150
	<hr/>
	Всего 1067

Латинникѣвъ 10, акат. 5, жидѣвъ 116.

Вѣнованье: поля 214 мр. 340 сж., чистый дохѣдъ зъ грун. 758 зл. 28 кр., отсотки 17 зл. 75 кр., за дерево 48 зл., податокъ грун. 289 зл. 44 кр., эквивалентъ 57 зл. 45 кр. Доплата до фонда религ. 17 зл. 80 кр.

Школа етат. въ обохъ селахъ. Платня дяка доходы церк.

Повѣтъ Самбѣръ; почта Лука.

4. Волоща, (Wołoszcza). Церк. Соб. св. Іоанна Кр. созд. 1777.

Визита канон. въ р. 1852 черезъ Еп. Яхимовича.

Патрона право почивае.

Пар. Прч. Иоаннь Дрималикъ, отл. одеж. крыл., р. 1823, рук.
1846, к. п. 1852, юв., ж.

Въ матерн. съ присѣлкомъ Зады, ч. д. 1469

— Майничъ каплина ѳтд. отъ матерн. 4 км. Церк. Покр.

Пр. Богородицы, ч. д. 379

Всего 1848

Латинникѡвъ 503, жидѡвъ 55.

Вѣнованье: поля 10 мр. 656 сж., сѣнож. 29 мр. 1142 сж.,
чистый дохѡдъ зъ грунту 107 зл. 38 кр., за выкупъ проскурн.
64 зл. 17 кр., 13 сяг. дровь, 21 корцѣ жита. Додат. зъ касы
313 зл. 72 кр., подат. грунт. 29 зл. 51 кр., подат. доход. 24 зл.

Школа етатова съ выкл. рускимъ языкомъ. Платня дяка
доходы церковнѣй.

Повѣтъ Самбѡръ; почта Лука.

5. Городыще, (Horodyszczce.) Церк. дер. Сош. св. Духа, созд.
1648. Визита капон. въ р. 1852 черезъ Еп. Яхимовича.

Патронъ: П. Т. Громада шляхоцка мѣстцева.

Пар. Прч. Юліянъ Чайковскій, отл. одеж. крыл., р. 1833, рук.
1859, к. п. 1874, ж. я. в.

Въ матерн. ч. д. 904

— дочерн. Шаде, ѳтд. отъ матерн. 2 км. Церк. дер. Рожд.

Пр. Богородицы 415

Всего 1319

Латинникѡвъ 9, жидѡвъ 72.

Вѣнованье: въ Гор. поля 14 мр. 316 сж., въ Шад. 16 мр.
588 сж., чистый дохѡдъ зъ грунту 74 зл. 32 кр., проскурн. по
4 горцѣ отъ господаря. Додатокъ зъ касы 433 зл. 87 кр., под.
грунт. 26 зл. 82 кр., податку доход. 20 зл.

Школа етатова съ рускимъ выкладовымъ языкомъ. Платня
дяка доходы церк.

Повѣтъ Самбѡръ; почта Кранцбергъ.

6. Грушова, (Hruszowa.) Церк. дер. св. Муч. Параскекин. Ви-
зита кан. въ р. 1852 черезъ Еп. Яхимовича.

Патрона право почивае.

Пар. Пр. Геронъ Борковскій, р. 1830, рук. 1857, к. п. 1888, вд.	
Сотр. свст. Пр. Антоній Слоньскій, р. 1862, рук. 1888, ж.	
Въ матерн. Грушова долѣшна, ч. д.	1858
— дочерн. Грушова горѣшна. Церк. Собора Пресв. Бог.	
отд. отъ матерн. 4 км., ч. д.	1651
	<hr/>
	Всего 3509

Латинникѡвъ 1, жид. 56.

Вѣнованье: орн. поля 42 мр. 600 сж., чист. дох. 184 зл. 91 кр., лукъ 34 мр. 924 сж., чист. дох. 144 зл. 29 кр., огор. 1 мр. 783 сж., чист. дох. 9 зл. 76 кр. разомъ 78 мр. 707 сж. чист. дох. разомъ 338 зл. 96 кр. отс. за выкупъ дер. и мешн. 56 зл. 44 кр. Дод. зъ касы 232 зл. 43 кр., под. 121 зл. 74 кр.

Школа етатова съ рускимъ языкомъ выкладов. Платня дяка доходы церковнй.

Повѣтъ Дрогобычь; почта Добровляны.

7. Дорожѡвъ, (Dorożów.) Церк. дер. св. Вел. Муч. Георгія соз. 1855. Визита кан. въ р. 1852 черезъ Еп. Яхимовича Патрона право почивае.

Пар. Прч. Іоаннъ Маларкевичъ, Члєпъ института „Народ. Дѣмъ“ отл. одеж. крыл., р. 1835, рук. 1860, ж.

Сотр. свст. Пр. Іосифъ Скобельскій, р. 1866, рук. 1891, вд.

Въ матерн. Дорожѡвъ долѣшни. ч. д. 1027

— дочерн. Дорожѡвъ середн. отд. отъ матерн. 2½ км.

Церк. дер. св. Іоанна Крест. 1085

— — Дорожѡвъ горѣшн. отд. 3 км. Церк. Возн. І. Х. 495

Всего 2607

Латинникѡвъ 4, жидѡвъ 172.

Вѣнованье: поля 139 мр. 585 сж., сѣнож. 79½ мр. 660 сж. чистый дохѡдъ зъ грунту 643 зл. 49 кр., отсотки отъ облигацій 249 зл. 11 кр., податокъ грунт. 245 зл. 60 кр. подат. дох. 17 зл. 90 кр., сотрудишкови платить парохъ 152 зл. 28 кр.

Школа етатова. Платня дяка по 10 кр. отъ господаря.

Въ Дорожѡвъ сущєств. въ старинѣ Василянскій монастирь, на томъ мѣстц. поет. каплицю 1877.

Повѣтъ Самбѡръ; почта Лука.

8. Дубляны, (Dublanu). Церк. дер. Бог. Іис. Хр. соз. 1862 р., зрест. 1891. Визита кан. въ р. 1852 черезъ Еп. Яхимовича. Патронъ: П. Т. Келестинъ Созаньскій.

Пар. Пр. Юліяя Плятекъ, р. 1843, рук. 1868, ж.

Въ матерн. ч. д. 768

— дочерн. Озимина, ѳтд. отъ матерн. 3½ км. Церк. дер, св. О. Николая и мѣстц. Горѣшняны 630

Всего 1448

Латинникѳвъ 2000, жидѳвъ 74 душъ.

Вѣнованье: поля въ Дуб. 50 мр. 1213 еж., сѣнож. 18 мр. въ Озим. поля 60 мр. 726 еж., чистый доходъ зъ грунту 267 зл. 57 кр., пасовиско зъ громадою. Додатокъ зъ касы 164 зл. 69 вр., податку 137 зл. 67 кр. Отсѳтки отъ облигаціи выносятся рѳчно 82 кр. 84 кр.

Школы двѣ етатовѣ. Дякъ удержуе ся зъ доход. церк.

Повѣтъ Самбѳръ; почта въ мѣстци.

9. Литыня, (Litynia). Церк. дер. св. М. Параскевія, созд. 1821 Визита канон. въ р. 1852 черезъ Еп. Яхимовича.

Патрона право почивае.

Пар. Пр. Константинъ Хилякъ, р. 1839, рук. 1862, кан. пост. 1894, вд.

Число душъ 2541

Латинникѳвъ 6, жидѳвъ 5 родинъ.

Вѣнованье: поля 59 мр., сѣнож. 18 мр., чистый доходъ зъ грунту 348 зл. 10 кр., за выкупъ дерева 56 зл. 52 кр., проск. 32 зл. 81 кр., податокъ грунтоый 134 зл. 98 кр. Додатокъ зъ касы 210 зл. 54 кр., подат. дох. 12 зл.

Школа етат. Дякъ удержуе ся зъ доходѳвъ церковныхъ.

Повѣтъ Дрогобычь; почта Медыничч.

10. Луна, (Ła҃ka). Церк. дер. св. О. Ник. Чуд. созд. р. 1866 Визита канон. въ р. 1852 черезъ Еп. Яхимовича.

Патрона право почивае.

Пар. Пр. Андрей Децко, р. 1848, рук. 1876, вд.

Въ матерн. ч. д.	951
— дочерн. Фороща, ѡвд. отъ матерн. 2 км. Церк. дер. св. Петра и Павла	54
	Всего 1005

Латинникѡвъ 31, акат. 7, жидѡвъ 286.

Вѣнованье: поля 12 мр. 1336 сж., чистый доходъ зъ грунту 55 зл. 41 кр. Додатокъ зъ касы 467 зл. 87 кр., податку грун. 21 зл. 1 кр., податку дох. 21 зл., пасов. 3 мр. 1432 сж., обл. на 250 зл., для Церкви въ Луцѣ и на 154 зл. на Церновъ въ Фороща, отсот. отъ тыхъ опредѣленїи на потребности церковнїи. Зъ богослужебныхъ легатѡвъ уживае парохъ 2 $\frac{1}{4}$ мр. грунту, за що править рѡчно 9 службъ Бож. съ параст. и платить под. грунт. и службу церковну.

Школа етат. Дякъ удержуеся зъ доходѡвъ церковныхъ,
Повѣтъ Самбѡръ; почта въ мѣстци.

II. Лужокъ Долъшний, (Łużek dolny). Церк. дер. св. Вел. Муч. Георгїя, созд. 1802 р. Визита канон. въ р. 1852 черезъ Еп. Яхимовича.

Патронъ: П. Т. Наслѣдники Леонарда Рыхлицкого.

Пар. Пр. Димитрій Кашко, р. 1845, рук. 1873, ж.

Число душъ 1236

Латинникѡвъ 76, жидѡвъ 19.

Вѣнованье: поля 49 мр. 1096 сж., сѣнож. 4 мр. 49 сж., пасовиско вспѡльне съ громадою, за выкупъ дерева 27 зл., чистый доходъ зъ грунту 136 зл. 61 кр. Додатокъ зъ касы 387 зл. 17 кр., податку 56 зл. 54 кр.

Школа етатова. Дякъ удержуеся зъ доходѡвъ церков.

Повѣтъ Дрогобычь, почта Кранцбертъ.

12. Мокряны, (Mokrzany). Церк. св. Арх. Мих. рест. р. 1890.

Визита канон. въ р. 1852 черезъ Еп. Яхимовича.

Патронъ: П. Т. Дръ Зигмунтъ Самолевичъ.

Пар. Пр. Северїянъ Полянскій, р. 1840, гук. 1865, ж.

Въ матерн. ч. д. 642

Въ дочери. Винники и Мосты, ѳтд. отъ матери. 2 км.

Церк. св. Космы и Даміана 631

Всего 1273

Латинникѳвъ 8, акат. 3, жидѳвъ 80.

Вънованье: въ Мокр. поля 41 мр. въ Вин. 952 ск. 18 сят. дровъ, лѣса 16 мр., корчѳвъ 4 мр., лукъ 2 мр., 15 корцѳ ячменю, пасовиско всѳльнѣ съ громадою. Чистый доходъ зъ грунту 174 зл. 13 кр. Дод. зъ касы 303 зл. 17 кр., податку 62 зл.

Школа етатова въ Мокрянахъ и Винникахъ. Дякъ удержуеся зъ доходѳвъ церк.

Повѣтъ Самбѳръ; почта Чершава.

13. Нагуевичи, (Nahujowice.) Церк. дер. св. О. Ник. Ч. с. 1800

Визита канон. въ р. 1852 черезъ Еп. Яхимовича.

Патронъ: Сго ц. к. Ап. Величество.

Пар. Прч. Михайль Еднакій, тит. Совѣт. Еп. Консис. отл. одеж. крыл. р. 1861, рук. 1885, ж.

Сотр. снет. Пр. Гиполить Хилякъ, р. 1871, рук. 1896, ж

Въ матерн. ч. д. 954

— дочери. Нагуевичи ниж. ѳтд. отъ матерн. 2 км. Церк.

дер. св. О. Николая, ч. д. 751

— мѣстц. Слобода, ч. д. 39

Всего 1744

Латинникѳвъ 22, жидѳвъ 47 душъ.

Вънованье: поля 65 мр., сѣнож. 9 мр., чистый доходъ зъ грунту 116 зл. Додат. зъ касы 322 зл. 6 кр., под. 66 зл. 83 кр.

Школа етатова. Дякъ удержуеся зъ доходѳвъ церк.

Повѣтъ и почта Дрогобычь.

14. Опака, (Орака.) Церк. дер. Соб. Пр. Богор. с. и б. 1890.

Визита кан. въ р. 1852 черезъ Еп. Яхимовича.

Патронъ: П. Т. Наслѣдники барона Либигъ и товар.

Пар. Пр. Стефанъ Кишикъ, р. 1848, рук. 1874, ж.

Въ матерн. ч. д. 789

— дочери. Опака выжна, ѳтд. отъ матерн. 2 км. Церк.

дер. Воск. Господня 600

Всего 1389

Латинникѡвъ 53, жидѡвъ 70.

Вѣнованье: поля 260 мр. 134 сж., 28 сяг. дровь. Чистый дохѡдъ зъ грунту ерек 121 зл. 42 кр. Додат. зъ касы 357 зл. 75 кр., податку 46 зл.

Школа етатова съ рускимъ языкомъ выкладовымъ. Дякъ удержуеся съ доходѡвъ и по 10 кр. отъ господаря.

Повѣтъ Дрогобычь; почта Пѡдбужь.

15. Пѡдбужь, (Podbuż.) Церк. Соб. св. Іоанна Кр. созд. 1830

Визита кан. въ р. 1852 черезъ Еп. Яхимовича.

Патронъ: П. Т. Іоаннъ баронъ Либигъ и товар.

Пар. Пр. Николай Курывчакъ, р. 1829; рук. 1858, ж.

Въ матерн. ч. д. 750

— дочерн. Пѡдбужь выжный, ѡтд. отъ матерн. 1½ км.

Церк. дер. ч. д. 708

Всего 1458

Латинникѡвъ 172, жидѡвъ 280.

Вѣнованье: поля 167 мр. 1535 сж., 20 сяг. дровь, чистый дохѡдъ зъ грунту 124 зл. 6 кр. Додат. зъ касы 401 зл. 88 кр. податку 47 зл. 96 кр.

Школа етатова. Платня дяка доходы.

Повѣтъ Дрогобычь; почта въ мѣстци.

16. Прусы, (Prusy.) Церк. дер. Воздв. Чест. Креста созд. 1888

Визита кан. въ р. 1852 черсзъ Еп. Яхимовича.

Патронъ: Наслѣдники Леонарда Рыхлицкого.

Пар. Пр. Василій Скобельскій, р. 1858, рук. 1882, к. п. 1890 ж.

Въ матерн. ч. д. 622

— дочерн. Новошицъ, ѡтд. отъ матерн. 1½ км. Церк.

дер. Покр. Пр. Богородицы 502

Всего 1124

Латинникѡвъ 105, жидѡвъ 63.

Вѣнованье: въ Прус. поля 112 мр. 1062 сж., въ Нов. 11 мр. 1369 сж., чистый дохѡдъ зъ грунту 358 зл. 69 кр., отсѡт. отъ облигац. 11 зл. 46 кр., скѡпц. 4 корцѣ и 15 горцѣ вѡвса проскур. почислено на 12 зл. 92 кр. Додатокъ зъ касы 252 зл. 56 кр., податку 131 зл. 44 кр.

Школы нема, въ Новошницяхъ етатова.

Повѣтъ Самбѣръ; почта Лука.

17. Ступница, (Stupnica). Церк. дер. св. В. М. Георгія, созд. и бл. 1894. Визита кан. въ р. 1852 черезъ Еп. Яхимовича.

Патронъ: П. Т. Юліонъ Нагликъ.

Пар. Пр. Счастнѣй Раставецкій, р. 1865, рук. 1889, ж.

Въ матер. съ мѣстц. Котованя, ч. д. 1400

Латинникѣвъ 30 родинъ, жидѣвъ 5 родинъ.

Вѣнованье: грунту 12 мр., черезъ рѣку Быстриця значно зменшеный, доходъ зъ грунту 31 зл. 40 кр., рокового 16 зл. 45 кр. Додатокъ зъ касы 468 зл. 21 кр., податку 11 зл. 31 кр.

Школа етатова. Дякъ удержуе ся зъ доходѣвъ церков.

Повѣтъ и почта Самбѣръ.

18. Сѣлецъ, (Sielec). Церк. дер. Соб. Пр. Богород. созд. 1700.

Визита канон. въ р. 1852 черезъ Еп. Яхимовича.

Патронъ: П. Т. Громада шляхоцка и обшаръ дворскій.

Пар. Пр. Володимиръ Чайковскій, р. 1861, рук. 1885, вч.

Число душъ 754

Латинникѣвъ 15, акат. 4, жидѣвъ 83.

Вѣнованье: поля 36 мр. 1631 сж., лукъ и огородѣвъ 8 мр. 427 сж., пасовиско съ громадою, четый доходъ зъ грунту 167 зл. 49 кр., отсеотки отъ цѣнныхъ паперѣвъ 26 зл. 15 кр. Додатокъ зъ касы 380 зл. 86 кр., податку 64 зл. 31 кр.

Школа етатова. Дякъ удержуе ся зъ доходѣвъ церкви.

Повѣтъ Самбѣръ; почта Гранцбергъ.

19. Татары, (Tatary). Церк. дер. Рожд. Пр. Богор. созд. и благ. 1895. Визита канон. въ р. 1852 черезъ Еп. Яхимовича.

Патронъ: П. Т. Наслѣдники Леопарда Рыхлицкого.

Пар. Пр. Николай Нестеровичъ, р. 1862, рук. 1889, кан. пост. 1894, ж.

Число душъ 940

Латинникѡвъ 36, жидѡвъ 25.

Вънованье : поля 24 мр., сѣнож. 10 мр., пасов. съ громадою. Дод. зъ касы 387 зл. 19 кр., подат. 46 зл. 56 кр. Чистый доходъ зъ грунту 130 зл. 13 кр., подат. доход. 21 зл. 35 кр.

Школа філіяльн. Дяка унлачуе громада натуралями.

Повѣтъ Самбѡръ; почта Лука.

20. Тынѡвъ ((Тупѡвъ). Сам. сотр. Церк. Пр. Мат. Параскевин создана 1666 отновлена г. 1888. Визита кан. въ р. 1852 черезъ Еп. Яхимовича.

Сам. Сотр. Пр. Петръ Іумовскій, р. 1859, рук. 1886, ж.

Число душъ 702

Латинникѡвъ 2, жидѡвъ 11.

Вънованье: поля 12 мр. 323 сж., сѣнож. 5 мр. 108 сж. пасов. съ громадою. Чистый доходъ зъ грунту 61 зл. 91 кр. Додатокъ зъ касы 339 зл. 95 кр., податку 23 зл. 56 кр., отсотки отъ облигацій 4 зл. 20³кр.

Школа етатова. Дякъ удержуе ся зъ доходѡвъ церков.

Повѣтъ Дрогобычь; почта Добровляны.

21. Урожъ, (Uroż) Церк. дер. св. Тройцы, созд. 1857. Визита канон. въ р. 1852 черезъ Еп. Яхимовича.

Патронъ: П. Т. Іоаннь Комарницкій.

Пар. Пр. Іоаннь Леонтовичъ, р. 1854, рук. 1882, кан. пост. 1887, вд.

Въ матарн. Урѡжъ дол. и горѣш. съ капл. св. Тройцы	1100
— дочерн. Пѡдманастырокъ, Церк. дер. св. Богоявл.	274
— мѣстц. Багна, ч. д.	29

Всего 1403

Латинникѡвъ 50, жидѡвъ 40.

Вънованье: поля съ сѣнож. 46 мр. 33 сж. Чистый доходъ зъ грунту 60 зл. 35 кр. Додатокъ зъ касы 459 зл. 56 кр., податку 23 зл., отсотки отъ облигацій 9 зл., дровъ 12 сят.

Школа філіяльна, Дякъ удержуе ся зъ доходѡвъ церк.

Повѣтъ Дрогобычь; почта Пѡдбужъ.

22. Якубова Воля, (Jakubowa wola). Церк. св. Безе. Космы и Даміана, созд. 1824. Визита канон. въ р. 1852 черезъ Еп. Яхимовича.

Патронъ: Наслѣдники Леонарда Рыхлицкого.

Пар. Пр. Михаилъ Гарбинскій, Членъ Института „Народный Домъ“, р. 1819, рук. 1849, ж.

Въ матерн. съ мѣстц. Колички и Лазы, ч. д. 1305

Латинникѡвъ нема, жидѡвъ 24 души.

Въиноваье: поля 102 мр., сѣнож. 33 мр. 873 сж., пасов. 38 мр. 320 сж., чистый доходъ зъ грунту 583 зл. 85 кр. отсот. отъ облиг. 22 зл. 50 кр. Додат. зъ каesy 146 зл. 37 кр., под. 172 зл. 52 кр.

Школа етатова. Дякъ удержуеся зъ доходѡвъ церк.

Повѣтъ Дрогобычь: почта Добровляны.

23. Ясениця Сольна. (Jasienica solna.) Церк. Рожд. Пр. Богор созд. 1868. Визита кан. въ р. 1852 черезъ Еп. Яхимовича.

Патронъ: Его ц. в. Ап. Величество.

Пар. Прч. Павель Левицкій, вые. Профессоръ права церковного р. 1830, рук. 1855, безж.

Въ матерн. Ясениця горѣшна, ч. д. 815

— дочери. Ясениця долѣшна. Церк. дер. Рожд. Пр. Бог. 941

Всего 1756

Латинникѡвъ 11, жидѡвъ 70.

Въиноваье: поля 103 мр. 639 сж., сѣнож. 29 мр. 1571 сж. пасов. 13 мр. 1538 сж., огорода 1003 сж., чистый доходъ зъ грунту 277 зл. 55 кр. Додат. зъ каesy 282 зл. 42 кр., податку 101 зл. 41 кр., отсотки отъ облигаціи 40 зл.

Школа етатова 3-класова. Дякъ удержуеся зъ дох. церк.

Повѣтъ и почта Дрогобычь.

Всѣхъ душъ русскихъ въ деканатѣ Мокрянскѡмъ

35.791

XXI. Деканатъ Мостискій.

Деканъ : Прч. Теофиль Сенкевичъ, отпоручникъ до ц. в. Рады шкѣльной окружной въ Мостискахъ, орд. комисарь для справъ сервит., членъ Выдѣла рады повѣт., членъ Института „Народный Дѣмъ“ во Львовѣ, парохъ въ Черневѣ.

I. Орд. шкѣльн. комисарь : Прч. Іосифъ Черкавскій пар. въ Соколи.

II. Орд. шкѣльн. комисарь : Прч. Василій Цюкъ, парохъ Баличъ.

I. Арламовска Воля, (Arłamowska Wola.) Церк. дер. св. О. Ник., созд. 1678.

Патронъ : П. Т. Варвара Карабаникъ.

Пар. Прч. Іоаннъ Кормошъ, отл. одеж. крыл., р. 1825, рук. 1852, вд.

Число душъ 1511
Латинникѣвъ 20, **жидѣвъ** 30.

Вънованье : орн. поля 52 мр. лукъ 9 мр., чистый доходъ 63 зл. 15 кр. скѣпщ. 16 кѣпъ жита, 360 бохон. хлѣба, 12 кѣпъ явць, 13 стосѣвъ дерева, пасовиско съ громадою. Дод. зъ касы. 404 зл. 15 кр., податку 24 зл.

Школа етатова съ однимъ учителемъ. Дякъ удержуеся зъ доходѣвъ церковныхъ.

Повѣтъ Мостиска; почта Хоросеница.

2. Баличи, (Balice.) Церк. дер. Рожд. Пр. Богородицы, создана 1617.

Патронъ : П. Т. Брониславъ Скиблевскій.

Пар. Прч. Василій Цюкъ, р. 1848, рук. 1874, ж. я. в.

Число душъ 1270
Латинникѣвъ 580, **акат.** 4, **жидѣвъ** 50.

Вънованье : поля 33 мр. 415 сж. Додат. зъ касы 419 зл. 5 кр. податку 24 зл. 32 кр., зъ рентъ отъ 2 листѣвъ банку красвого 8 зл. и $\frac{1}{10}$ отъ кнжк. щадн. на 9 зл. 89 кр.

Школа етатова. Дякъ кромѣ доходѣвъ церк. має отъ числа дому по горцеви збѣжа и по 8 кр.

Повѣтъ Мостиска; почта Медыка.

3. Боляновичи. (Bołanowice), Церк. дер. св. М. Параскевіи.

Патронъ: П. Т. Наслѣдники Казимира гр. Дроговскаго.

Завѣд. Пр. Василиій Мысикъ, р. 1861, рук. 1888, ж.

Въ матерн. ч. д.	950
— дочери. Золотковичи, ѡтд. отъ матерн. 4 км. Церк. дер. Возд. Чести. Креста	486
— — Тамановичи, ѡтъ отъ матерн. 3 км. Церк. дер. Богоявл. Господня	473
— мѣстц. Горданѡвка и Людкѡвъ, ѡтд. отъ матерн. 3 км.	
	<hr/> Всего 1909

Вѣнованье: поля 80 мр. 1037 сж., лукъ 6 мр. 1215 сж. пасовиска 15 мр. 443 сж., доходъ зъ поля 341 зл. 5 кр., 18 сѣг. дровъ. почислено 45 зл., 22 корцѣ и 20 горцѣ жита, варт. 50 зл. 30 кр., мешного зъ Тамановичъ 26 зл. 10 кр. Додатокъ зъ касы 153 зл. 9 кр., податку 123 зл. 85 кр.

Школа въ Боляновичахъ етатова съ рускимъ выкладывымъ языкомъ. Платня дяка: мешканье съ огородомъ, 2 мр. 1149 сж. поля и по 2 горцѣ жита отъ номеру дому.

Повѣтъ Мостиска; почта Гусакѡвъ.

4. Быковъ, (Buków). Церк. дер. Рожд. Пр. Богор. отнов. 1880.

Патронъ: П. Т. Наслѣдники Адама кн. Любомирскаго.

Пар. Пр. Николай Сепета, р. 1846, рук. 1871, ж.

Въ матери. ч. д.	707
— дочери. Плешевичи, ѡтд. отъ матерн. 3 км. Церк. дер. Возд. Чести. Креста, созд. 1783	364
	<hr/> Всего 1171

Латвишкѡвъ въ Быковѣ 10, жидѡвъ 5 родинъ; въ Плешевичахъ лат. 60 душъ, жидѡвъ 2 родины.

Вѣнованье: въ Быковѣ поля 27 мр. 1389 сж., въ Плешев. 13 мр. 587 сж., дровъ 12 стосѡвъ грабовыхъ почислене на 39 зл. 97½ кр. Доходъ зъ грунтѡвъ обчисленъ на 161 зл. 65 кр., рента за выкупъ мешного 38 зл. 46½ кр. Додатокъ зъ касы 329 зл. 88 кр., податку 62 зл.

Школа етатова въ Быковѣ и Плешевичахъ. Платня дяка

въ Быковѣ 48 зл. и доходы церковній, въ Плешевичохъ безъ доходѣвъ 36 зл.

Повѣтъ Черемышль; почта Медыка.

5. Годынѣ, (Hodynie). Церк. Возд. Честного Креста, отвѣлена 1890 р.

Патронъ: П. Т. Дръ Игнатій Линкъ.

Завѣд. Пр. Евгеній Кульчицкій, р. 1866, рук. 1897.

Въ матерн. ч. д.	945
— мѣстц. Ляцка Воля	50
	<hr/>
	Всего 995

Латинникѣвъ 40, жидѣвъ 5 родинъ, въ Ляцкой воли до 1200 душъ.

Вѣнованье; поля 46 мр., дровъ 18 сѣг., 11 кѣтъ и 14 снопѣвъ жита скѣщины. Додатокъ зъ касы 341 зл. 6 кр. зъ того податку 58 зл.

Школа етатова одноклясова. Дякъ удержуе ся зъ доходѣвъ церковныхъ.

Повѣтъ и почта Мостиска.

6. Гусаковѣ, (Husaków). Церк. мур. Усп. Пр. Богородицы, р. 1894 вымурована и освящена 1. Студия 1895 Еписк. Юл. Пелешомъ. Визита канон. въ 1828 черезъ Еп. Свѣгурского.

Патронъ: П. Т. Станиславъ гр. Стадницкій.

Цар. Прч. Петръ Хомицкій, отл. одеж. крыл., р. 1835, рук. 1862. вд.

Въ матерн. ч. д.	1150
— дочерн. Боевичи, ѡтд. отъ матерн. 1 км. Церк. дер.	
св. О. Нилолая	410
— — Мочерады, ѡтд. отъ мматерн. 3 км. Церк. дер.	
св. О. Николая	435
	<hr/>
	Всего 1995

Латинникѣвъ въ Гусаковѣ 160, въ Мочерадахъ 20, въ Боевичохъ 23, жидѣвъ въ Гусаковѣ 700, въ Мочер. 8, въ Боевичохъ 10.

Вѣнованье: поля 60 мр., лукъ 9 мр., 11 сѣг. дровъ. Додатокъ зъ касы 246 зл. 72 кр., податку 124 зл.

Школа етатова. Платня дяка доходы церковнѣ.

Повѣтъ Мостиска; почта въ мѣстци.

7. Крукеничи. (Krukienice.) Церк. дер. св. Сим. Столника.

Патронъ: П. Т. Марія гр. Дрогоєвска.

Пар. Пр. Иларій Подолинскій, р. 1831, рук. 1857, к. п. 1874, ж.

Въ матерн. ч. д. 985

— дочерн. Острожець, ѳтд. отъ матерн. 3 км. Церк. дер.

св. Параск. Муч. 630

— мѣстц. Пникуть гѳрний, ч. д. 10

Всего 1625

Латишкѳвъ въ Крукеничахъ 587, въ Острожци 29, жид. въ Крукеничахъ 200, въ Острожци 15.

Вѣнованье: въ Крук. поля 38 мр. 941 сж., въ Остр. 50 мр. 1441 сж., проскурн. 15 мор. и 12 горц. жита, 16 пѳвл. дровь дохѳдъ зъ грунтѳвъ 206 зл. 98 кр., за дерево 44 зл. проскур. 57 зл. 66 кр. Додат. зъ касы 271 зл. 53 кр., под. 75 зл. 17 зл.

Школа въ Крукенич. 2-класова етат., въ Острожци етат. Платня дяка въ Крукеничахъ 23 зл., въ Острожци 2 корцѳ збѳжа и доходы церковнѣ.

Повѣтъ Мостиска; почта въ мѣстци.

8. Ляшки Гостиннѣ, (Laszki gošcinne.) Церк. дер. Соб. Пр. Бог.

возд. 1690, рестаvroвана 1882.

Патронъ: П. Т. Наслѣдники гр. Евгенія Цетнеръ.

Пар. Пр. Адамъ Гордыньскій, р. 1826, рук. 1854, ж.

Въ матерн. ч. д. 1238

Жидѳвъ 50,

Вѣнованье: поля 116 мр. 1361 сж., лукъ 18 мр. чистый дохѳдъ зъ грунту 335 зл. 96 кр., пасовиско венѳльне съ громадою, 19 сѳг. дровь. Додатокъ зъ касы 243 зл. 67 кр., податку 125 зл. 40 кр.

Школа етатова. Платня дяка доходы церковнѣ.

Повѣтъ и почта Мостиска.

9. Малинѡвъ, (Małców.) Церк. дер. св. Мат. Параск. нова му-
руе ся.

Патронъ : Конкурсове поступованье.

Пар. Пр. Теофиль Глушкевичъ, р. 1845, рук. 1870, ж.

Въ матерн. съ мѣстц. Мелешки, Дубына и Загорбы . 2021

Латинникѡвъ 9, жидѡвъ 52.

Вѣнованье : поля 82 мр., лукъ 20 мр. 469 сж., лѣса 6 мр.
590 сж., пасов. 11 мр. 399 сж., дохѡдъ зъ всего поля 211 зл.
85 кр., скѡпщ. 37 кѡпъ, 43 сноиѡвъ жита, 8 стое. дровъ. Дод.
зъ касы 303 зл. 20 кр., податку 75 зл. 98 кр.

Школа етатова. Платня дяка доходы церк.

Повѣтъ Мостиска ; почта Краковецъ.

10. Малинѡвсна Воля, (Małnowska wola.) Церк. дер. св. Муч.

Параскевиі создана 1630, дуже лиха.

Патронъ : П. Т. Александръ Предримирекій.

Пар. Пр. Григорій Клишь, р. 1863, рук. 1886, к. н. 1890, ж.

Въ матерн. съ мѣстц. Сернѡвсна Воля ч. д. 1266

Латинникѡвъ 17, еванг. 2, жидѡвъ 8.

Вѣнованье : ори. поля 113 мр. 1201 сж., лукъ 26 мр. 1422
сж., лѣса 1 мр. 120 сж., пасов. 12 мр. 678 сж., огорода 1047 сж.
чистый дохѡдъ 163 зл. 69 кр., скѡпщ. 22 кѡпъ жита. Додатокъ
зъ касы 313 зл. 15 кр., податку 62 зл. 41 кр.

Школа етатова. Платня дяка доходы церк.

Повѣтъ Мостиска ; почта Краковецъ.

11. Мостиска, (Mościska.) Церк. мур. Покр. Пр. Богородицы.

1804 зъ закушеного костела перероблена. Визита канон.
въ р. 1828 черезъ Еп. Сибѣурского.

Патронъ : П. Т. Насаѣдники гр. Евгенія Цетнеръ.

Пар. Пр. Левъ Левицкій, р. 1862, рук. 1887, к. н. 1893, ж.

Въ матерн. ч. д. 486

— дочерн. Рудники и Завада, Церк. дер. Возн. Госп. 349

— — Липники, ѡтд. 6 км. Церк. дер. св. Ком. и Дам. 467

Всего 1302

Латинникѡвъ въ обрубъ 14009, акат. 2, жидѡвъ 5000.

Вѣнованье: поля въ дочерныхъ 83 мр., дровъ 12½ стос., 57 зл. $\frac{0}{10}$ за выкупъ мешного. Додатокъ зъ касы 115 зл. 83 кр., по потрученю податку.

Школа 2-класова мужеска и 5-класова женьска въ Мости-скахъ, въ Липникахъ етатова. Платня дяка зъ скарбонь брат-ской 60 зл. и доходы церковнй.

Повѣтъ и почта въ мѣстци.

12. Мышлятычи, (Myślatusze). Церк. дер. св. Михаила, згорѣла.
 Патронъ: П. Т. Юсефъ Неймановскій.
 Пар. Пр. Кароль Велкотъ, р. 1854, рук. 1883, вд.

Въ матерн. ч. д.	417
— дочери. Ханьковичи и Тулковичи, ѡтд. отъ матерн. 2½ км. Церк. Благ. Пр. Богородицы	460
— — Конюшки, отд. отъ матер. 1½ км. Церк. дер. св. Арх. Михаила	235
— мѣстц. Руствечко, ч. д.	16
	<hr/>
	Всего 1158

Латинникѡвъ 687 и парохія лат. въ мѣстци, жидѡвъ 35 душъ.

Вѣнованье: въ Мышлятыч. поля, огорода и лукъ 28 мр. 300 сж., въ Ханков. 30 мр. 405 сж., въ Конюшкахъ 14 мр. 1310 сж., доходъ 305 зл. 29 кр. за выкупъ мешного 27 зл. 81 кр. Додатокъ зъ касы 279 зл. 77 кр., подат. 112 зл. 87 кр.

Школа въ Мышлятычахъ и въ Ханковичахъ філіял. Платня дяка 12 зл. и доходы церковнй.

Повѣтъ и почта Мостиска.

13. Новосѣльцѣ. (Nowosiółki). Церк. дер. св. Вел. Муч. Георг.
 Патронъ: П. Т. Станиславъ гр. Стадницкій
 Пар. Пр. Володимиръ Ясеницкій, р. 1862, рук. 1887, ж.

Число душъ	1015
----------------------	------

Латинникѡвъ 146, жидѡвъ 39,

Вѣнованье: поля 36½ мр., пашовиско съ громадою, до-

хѣдъ зъ грунту 144 зл. 85 кр., выкупъ мешного 60 зл. Додатокъ зъ касы 356 зл. 16 кр., податку 54 зл. 25 кр.

Школа етатова. Платня дяка доходы церковній.

Повѣтъ Перемышль; почта Гусак^авъ.

14. Пакѣсть, (Pakość). Церк. дер. св. Арх. Михаила созд. 1775

О визитѣ канон. нема слѣду.

Патронъ: П. Т. Станиславъ гр. Стадницкій.

Пар. Пар. Пр. Михаилъ Боднаръ, р. 1851, рук. 1880, вд.

Въ матерн. ч. д. 498

— дочерн. Буховичи, ѳтд. отъ матерн. 2½ км. Церк. дер.
св. Борыса и Хлѣба, созд. 1642, ч. д. 996

— — Чышки, ѳтд. 4 км. Церк. св. О. Николая ч. д. 349

— мѣстц. Крисовичи, Пшикутъ серед. и долѣш. 189

Всего 203

Жидѣвъ 43 душъ.

Вѣнованье: поля 60 мр., чистый доходъ 316 зл. 92 кр., проскур. 12 кѣпъ жита, 13 сѣг. дровъ, венѣльне пасовиско съ громадою. Додатокъ зъ касы 88 зл. 13 кр., податку 100 зл. 96 кр.

Школы въ Пакѣсти и въ Бухов. етатовій. Платня дяка доходы церковній.

Въ Чыскахъ въ дѣсѣ есть каплиця мурована надѣлена отпущеномъ на Перен. мощей св. Николая.

Повѣтъ и почта Мостиска.

15. Радыничи, (Radynice). Церк. мур. Усп. Пр. Богор. с. 1846

О визитѣ канон. нема слѣду.

Патронъ: П. Т. Станиславъ гр. Стадницкій.

Пар. Пр. Аванасій Яминьскій, р. 1847, рук. 1871, вд.

Въ матерн. съ Еленкою ч. д. 979

— дочерн. Подлѣски, ѳтд. отъ матерн. 6 км. Церк. дер.
Рожд. Пр. Богородицы 798

— — Чижевичи, ѳтд. отъ матер. 6 км. Церк. дер.
Рожд. Пр. Богородицы 498

— мѣстц. Вишепка, ѳтд. 8 км. ч. д. 255

Всего 2230

Латинникѣвъ до 600, акат., жидѣвъ 80 душъ.

Вѣнованье : поля 107 мр., лѣса 17 мр., чистый дохѡдъ зъ
грунтѡвъ 319 зл. 36 кр., ренты 2 зл. 21 кр. Додат. зъ касы
182 зл. 04 кр.

Школа въ Радын. и Подлѣск. етат. Платня дяка доходы
церковній.

Повѣтъ и почта Мостиска.

16. Радохонць. (Radoshojce.) Церк. дер. св. О. Николая.
Патронъ : П. Т. Станиславъ гр. Стадницкій.
Нар. Пр. Кириянъ Сенкевичъ, р. 1844, рук. 1868, вд.

Въ матери. ч. д.	752
— дочери. Горыславичи, ѡтд. отъ матери. 2 км. Церк.	
дер. Покр. Пр. Богородицы	545
	<hr/>
Всего	1297

Латиншикѡвъ 1100, лат. парохія въ мѣстци, жидѡвъ 50.

Вѣнованье : поля 60 мр., дровь 12 сѣг., за мешне 86 зл.
70 кр. Додат. зъ касы 262 зл. 24 кр., податку 65 зл.

Школа етатова. Платня дяка доходы церковній.

Повѣтъ Мостиска ; почта Гусакѡвъ.

17. Райтаровичи, (Rajtarowice.) Церк. мур. св. Вас. Вел. созд.
1837.

Патронъ : П. Т. Маѡей Зенонъ Серватовекій.
Завѣд. Пр. Александръ Коцюба, р. 1870, рук. 1895, ж.

Въ матери. ч. д.	1250
— дочери. Рогѡзно ѡтд. отъ матери. 2 км. Церк. мур. св.	
Арх. Михаила, благосл. 1891, ч. д.	845
— — Садковичи, ѡтд. отъ матери. 4 км. Церк. дер.	
Покр. Пр. Богородицы	659
	<hr/>
Всего	1754

Латиншикѡвъ 238, акат. 4, жидѡвъ 102.

Вѣнованье : поля 70 мор. 256 сѣг., лукъ 5 мор. 1382 сѣг.,
огороду 2 мр. 2519 сѣг., пасовиска 13 мр. 888 сѣг., етаву 682
сѣг. мешного въ Райтар. 14 корц. жита, въ Садковичахъ 4 корц.
пшениць, дохѡдъ зъ поля 270 зл. 77 кр., за мешне 51 зл. 24

кр., за дерево опалове 198 зл. 24 кр. Додатокъ 133 зл. 23 кр. податку 101 зл. 28 кр.

Въ Райтаровичахъ и Рогозніѣ школа етатова. Дякъ удержуе ся зъ доходѣвъ церк. и має поля $5\frac{1}{2}$ морга.

Повѣтъ Самбѣръ; почта въ мѣстці.

18. Серны, (Sarny.) Церк. дер. св. Пророка Іліи р. 1893 обновлена.

Патронъ: П. Т. Іосифъ Луцкій.

Пар. Пр. Александръ Сенкевичъ, р. 1857, рук. 1892, ж.

Въ матерн. ч. д. 591

— дочерн. Моряницъ, ѡтд. отъ матерн. 4 км. Церк. дер.

Усп. Пр. Богородицы, ч. д. 623

Всего 1574

Латишиковъ 131, акат. 19, жидѣвъ 50.

Вънованье: поля орного 129 мор. 477 сж., лукъ 24 мор. 1000 сж., пасов. 2 мор. 96 сж., лѣса 10 мор. 461 сж., Доходъ чистый 282 зл. 26 кр. Додатокъ зъ каesy 276 зл. 69 кр.

Въ Сернахъ и Моряницахъ школа етатова. Дякъ удержуе ся зъ доходѣвъ церк.

Повѣтъ Яворѣвъ; почта Краковецъ.

19. Соколя, (Sokola.) Церк. дер. св. Арх. Михаила созд. 1789 года. Визита капон. въ р. 1828 черезъ Еп. Сѣвгурского.

Патронъ: П. Т. Наслѣдники Евгенія гр. Цетнеръ.

Пар. Пр. Іосифъ Черкавскій, р. 1841, рук. 1865, к. п. 1872, ж.

Соном. Пр. Іосифъ Тиховичъ, р. 1872, рук. 1897, ж.

Въ матерн. ч. д. 1703

— дочерн. Пѣдгать, ѡтъ отъ матерн. 2 км., Церк. дер.

Стрѣтена Господня созд. 1759 ч. д. 405

Всего 2108

Латишиковъ 2, акат. 9, жидѣвъ 37.

Вънованье: поля орного въ Сов. 85 мор. 910 сж., лукъ 19 мор. 176 сж., лѣса 3 мор. 147 сж., пасовиска 5 мор. 1117 сж., въ доч. Мор. 19 мор. поля. 1 мор. 217 сж. лукъ. Доходъ зъ всего 284 зл. 18 кр., скѣниц. 33 кошь 53 сноповъ жита, 16 стосѣвъ дровъ на опаль. Додатокъ зъ каesy 248 зл. 51 кр., податку 106 зл. 83 кр.

Школа етат. съ двома учит. Дякъ удержуєся зъ дох. церк.

Повѣтъ и почта Мостиска.

20. Старява, (Starzawa.) Церк. дер. Воздв. Ч. Креста, с. 1831.
Патронъ: П. Т. Мѣчиславъ Павликовскій.

Пар. Пр. Михаилъ Ольшевскій, р. 1839, рук. 1867, ж.

Въ матерн. съ мѣстц. Заверхи, ч. д. 2026

Латинникѡвъ 13, акат. 4, жидѡвъ 67.

Вѣнованье: поля орн. 57 мр. 1256 еж., лукъ 12 мр. Чистый дохѡдъ зъ грунту 113 зл. 17 кр. Додат. зъ каesy 436 зл. 46 кр., податку 40 зл.

Школа етатова 2-классова. Дякъ удержуєся зъ дохѡдѡвъ церковныхъ.

Повѣтъ и почта Мостиска.

21. Цвѣржа, (Twierdza.) Самост. Сотр. Церк. Бл. Пр. Богород. Самост. Сотр. Пр. Орестъ Пашиъ, р. 1867, рук. 1892, ж.

Въ матерн. ч. д. 380

— мѣстц. Вуйковичи, ѡтд. отъ матерн. 1 км. ч. д. . . . 137

— — Завадѡвъ ч. д. 29

Всего 546

Латинникѡвъ 65, жидѡвъ 19 душъ.

Вѣнованье: поля 15 мр., лукъ 1 мр. 212 еж., лѣса 1 мр. Додатку зъ каesy 392 зл. 73 кр., податку 17 зл. 87 кр.

Школа етатова. Дякъ удержуєся зъ дохѡдѡвъ церкви.

Повѣтъ Мостиска; почта Хоросниця.

22. Чернява, (Czerniawa.) Церк. мур. Воздв. Ч. Креста, созд. и освящена г. 1890 Еп. Юліяномъ Купаковскимъ.

Патронъ: П. Т. Елєна гр. Холоневека.

Пар. Прч. Теофиль Сенкевичъ, р. 1840, рук. 1866, ж. я. в.

Число душъ 1560

Латинникѡвъ нема, жидѡвъ 14 душъ.

Вѣнованье: поля 116 мр. 635 еж., 16 сят. дровъ, пасовиско вєщѡльпе съ громадою, 2 мр. лѣса дубового на огорожденье. Чистый дохѡдъ зъ грунтувъ 321 зл. 21 кр., а за дерево

опалове 40 зл. Додатокъ зъ каesy 261 зл. 95 кр., податку 122 зл. 19 кр.

Школа етатова триклясова. Дѣкъ удержуеся зъ доходовъ церковныхъ.

Повѣтъ и почта Мостиска.

Всѣхъ душъ русскихъ въ деканатѣ Мостискѣмъ 33.603

XXII. Деканатъ Мушинскій.

Деканъ: Прч. Григорій Ковытинскій, I Орд. шкѣль. комисарь и отпоручникъ до ц. к. Рады шкѣль. окруж. въ Грыбовѣ, мѣсто-предсѣдатель тойже ц. к. Рады шкѣль. окружной, Орд. комисарь для справъ сервитутныхъ, отл. одеж. крыл., парохъ въ Снѣтници.

М. Деканъ: Прч. Іоаннъ Хризостомъ Дуркотъ, членъ Института „Народный Дѣмъ“, отл. одеж. крыл., парохъ въ Новойвеси.

Орд. комисарь для гимназ. въ Новѣмъ Сончи, орд. отпоручи. до ц. к. Рады шкѣль. окруж. въ Новѣмъ Сончи и II. ординар. комисарь для шкѣль народныхъ:

Прч. Іосифъ Мохнацкій, отл. одеж. крыл., парохъ въ Лабовой.

Актуаръ дек.: Пр. Петръ Сандовичъ, парохъ въ Брупарахъ.

І. Баниця, (Bаница.) Церк. дер. св. Безе, Космы и Даміана, со-здана 1797. Визита кан. въ р. 1869 черезъ АЕп. Іосифа Сембратовича.

Патронъ: Его ц. к. Ап. Величество.

Пар. Пр. Миронъ Черлюнчакевичъ, р. 1867, рук. 1891, ж.

Въ матерн. ч. д.	477
— дочерн. Чертыжне, ѳтд. отъ матерн. 4 км. Церк. дер. Соб. св. Михаила ч. д.	156
	<hr/> Всего 633

Латинникѳвъ нема, жидѳвъ 1 родина.

Вѳнованье: орного поля въ Баннцѳ 54 мр., лукъ 6 мр., лѳса 13 мр. а 4 мр. пасовиска корчами зарослого; въ Чертыжномъ орн. поля 24 мр., лукъ 2 мр., пасовиска корчами зарослого 25 мр., отеотки отъ облигацій и книжочокъ щадничихъ 68 зл. Додатокъ зъ касы 408 зл. 4 кр., податку 20 зл. 70 кр.

Школа фїліяльна zorganizована дѳти учить въ зимѳ дякъ за що набирае разомъ 60 зл. и церковнїи доходы. Въ Чертыжномъ есть грунтъ для дяка 50 мр., дяка сталого нема. Теперѳшний дякъ зъ Чертыжного набирае за дякѳство, учительство черезъ зиму, разомъ 45 зл.

Повѳтъ Грыбѳвъ; почта Сибѳница.

2. Борестъ. (Borest). Церк. дер. св. Безер. Космы и Дамїана созд. и благосл. 1842, метрики отъ р. 1784. Впзита кан. въ р. 1869 черезъ АЕп. Іосифа Сембратовича.

Патронъ: Ёго ц. к. Ан. Величество.

Пар. Пр. Іоаннъ Сенета, р. 1857, рук. 1882. ж.

Въ матерн. ч. д.	589
— дочерн. Поляны, ѳтд. отъ матерн. 2½ км. Церк. дер. св. Арх. Михаила, созд. 1820, ч. д.	384
	<hr/> Всего 928

Латинникѳвъ 7, жидѳвъ 35 душ.

Вѳнованье: поля 105 мр., лѳса 13 мр., скѳпщ, 17¼ копѳ овся, ¼ отъ цѳнныхъ паперѳвъ 29 зл, 81 кр. Додатокъ зъ касы 411 зл. 78 кр., податку 22 зл. 49 кр.

Школа zorganizована въ Берестѳ и въ Полянахъ фїліяль. Платня дяка 20 зл. а въ Полянахъ 20 зл. и доходы церковнїи.

Повѳтъ и почта Грыбѳвъ.

3. Бѳльцарова, (Bilcagowa). Церк. св. Вел. Муч. Димит. Визита канон. въ р. 1869 черезъ АЕп. Іосифа Сембратовича.

Патронъ: П. Т. мѳстцева громада отъ 1887 года.

Пар. Прч. Теофиль Качмарчикъ, Членъ Выдѣла Рады повѣт-
вой и школьно-окружной въ Грыбѣвъ, отл. одеж крыл.,
р. 1844, рук. 1873 ж.

Въ матерн. ч. д.	685
— мѣстц. Грыбѣвъ мѣстечко, ч. д.	15
	<hr/>
Всего	700

Латинникѣвъ 12 душ.

Вънованье: ори. поля 40 мр. 1552 сж., пасов. 27 мр.,
лукъ 22 мр. 337 сж., лѣса 13 мр. 302 сж., ставъ 240 сж. за-
рыбленный 1880 г., огорода 2 мр. 1516 сж., мешн. 14 кѣпъ
ѣвса, проск, 1½ корця шпенацѣ. Додатокъ зъ касы 443 зл.
83 кр., податку 16 зл.

Школа етатова: Платня дяка 12 зл., 4 корцѣ ѣвса и до-
ходы церковнй.

Повѣтъ и почта Грыбѣвъ,

4. Брунары, (Brunary). Церк. дер. св. Арх. Михаила, создана
1831, метрики отъ р. 1784. Визита канон. въ р. 1869 че-
резъ АЕп. Юсифа Сембратовича.

Патронъ: Ёго ц. к. Ап. Величество.

Пар. Пр. Петръ Сандовичъ, р. 1858, рук. 1884, ж. я. в.

Въ матерн. ч. д.	387
— дочерн. Чарна, ѣтд. отъ матерн. 3 км. Церк. дер. св. В. М. Дим. созд. 1764, а рест, 1823, ч. д.	458
— мѣстц. Брунары нвжнй, ч. д.	392
— — Яшкова, ч. д.	265
	<hr/>
Всего	1502

Латинникѣвъ 26, жидѣвъ 35.

Вънованье: орного поля 41 мр. 467 сж., пасовника 2 мр.
1244 сж., лукъ 5 мр. 1213 сж., огорода 863 сж., неужиткѣвъ
1817 сж., лѣса 13 мр., дохѣдъ зъ грунту 41 зл. 46 кр., мешного
23 кѣпъ ѣвса $\frac{1}{10}$ отъ цѣнныхъ ефектѣвъ 63 зл. 36 кр. Дода-
токъ зъ касы 367 зл. 46 мр., податку 15 зл. 80 зл.

Школа етатова. Платня дяка доходы церковнй.

Повѣтъ Грыбѣвъ: почта Свѣтница.

5. Войкова. (Wojkowa). Церк. дер. СС. Беле. Космы и Даміяна,

созд. 1801. Визита канон. въ р. 1869 черезъ АЕп. Юсифа Сембратовича.

Патронъ: Его ц. к. Ап. Величество.

Пар. Пр. Игнатій Мохнацкій, р. 1868, рук. 1898, ж.

Число душъ 398

Жидовъ 7 душъ.

Вънованье: поля 45 мр., лѣса 9 мр., 12 кошь овса. Додатокъ зъ касы 463 зл. 42 кр., податку 12 зл. 61 кр.

Школа етатова. Платня дяка 27 зл. и доходы церковнй.

Повѣтъ Новый Сончъ; почта Мушина.

6. Вѣрхомля Велика. (Wierzchomla wielka). Церк. дер. св.

Арх. Михаила, созд. 1821, отновл. 1860. Визита канон. въ р. 1869 черезъ АЕп. Сембратовича.

Пар. Пр. Константинъ Константиновичъ, р. 1856, рук. 1882, ж.

Въ матерн. ч. д. 1340

— мѣстц. Вѣрхомля мала, ч. д. 332

— — Домница, Пивнична, Кокушка, ч. д. 28

Всего 1700

Латинникѡвъ 5, жидѡвъ 27 душъ.

Вънованье: ори. поля 35 мр., лукъ 12 мр. 1585 сж., павовиска 27 мр. 324 сж., лѣса 18 мр. 225 сж., огород. 600 сж., неужит. 1 мр. 257 сж. Чистый доходъ 41 зл. 81 кр., дровъ 18 сят. на половину твердыхъ и мягкихъ, скѡпщ. 7¹/₂ кор. овса, ¹/₁₀ отъ капиталу: 106 зл. 24 кр. Додатокъ зъ касы 430 зл. 17 кр., податку 16 зл. 17 кр.

Школа етатова. Платня дяка 50 зл.

Повѣтъ Новый Сончъ; почта Пивнична.

7. Жегестѡвъ. (Żegestów). Церк. мур. св. Арх. Мях. соз. 1780.

Визита кан. въ р. 1869 черезъ АЕп. Юсифа Сембратовича.

Патронъ: Его ц. к. Ап. Величество.

Пар. Пар. Алексей Гукевичъ, р. 1866, рук. 1889, к. п. 1897, ж.

Въ матерн. ч. д. 795

— дочери. Зубрыкъ, ѡтд. отъ матерн. 6 км. Церк. дер.

созд. р. 1886, св. Ап. Луки 370

Всего 1135

Латинникѣвъ 40, жидѣвъ 28.

Вѣнованье: въ Жегестовѣ ори. поля 24 мр., лукъ $2\frac{1}{4}$ мр., лѣса 32 мр., корчѣвъ, пасовиска и неужиткѣвъ $39\frac{1}{2}$ мр., разомъ $97\frac{3}{4}$ мр., въ Зубрыку ори. поля 23 мр., лукъ $3\frac{1}{3}$ мр., пасов. и корчѣвъ 25 мр., лѣса 6 мр., разомъ $57\frac{1}{3}$ мр., дохѣдь 51 зл. 47 кр., $\frac{9}{10}$ отъ канятаѣвъ 45 ал. 87 кр., роковщины въ Жегестовѣ въ снопахъ 14 кѣпъ ѣвса и сыпаного 5 корц. и 8 горц., въ Зубрыку $3\frac{1}{2}$ коны ѣвса, $3\frac{1}{2}$ коны жита и сыпаного ѣвса 1 корецъ и 4 горцѣ. Додатокъ зъ касы 478 зл. 2 кр., податку 19 зл. 26 кр.

Школы: въ Жегестовѣ и Зубрыку етатовѣ. Платня дяка въ Жегестовѣ 50 зл., въ Зубрыку 20 зл. и доходы церковнѣ.

Повѣтъ Новый Сонць; почта въ мѣстни.

8. Злоцке, (Złockie). Церк. дер. св. В. Муч. Димитрія, созд. и благ. 1872. Визита канон. въ р. 1869 черезъ АЕп. Юсефа Сембратовича.

Патронъ: Ёго ц. к. Ап. Величество.

Пар. Прч. Юаннъ Парыловичъ, отл. одек. крыт., р. 1845. рук. 1873, вд.

Въ матерн. ч. д.	554
— дочери. Щавникъ, отл. отъ матерн. 2 км. Церк. дер. св. В. М. Дим. созд. 1841	645
— — Ястрабикъ, ѣтд. отъ матерн. $2\frac{1}{2}$ км. Церк. дер. св. Ап. Луки, созд. 1886	462
	<hr/> Всего 1661

Латинникѣвъ 5, жидѣвъ 13.

Вѣнованье: ори. поля, неужиткѣвъ и лукъ въ Злоцкомѣ 61 мр. 532 еж., въ Щавнику 87 мр. 381 еж., въ Ястрабику 39 мр. 247 еж., лѣса 12 мр., скѣницъ въ Щавнику 6 корцѣ жита и 13 корцѣ ѣвса, за выкупъ мешного и проскурного зъ Злоцкого и Ястрабика 146 зл. $86\frac{1}{2}$ кр., дохѣдь зъ грунту 81 зл. 88 кр. Додатокъ зъ касы 277 зл. 10 кр., податку 31 зл. 25 кр.

Въ каждомъ селѣ школа етатова. Дяка платня одного на Злоцке и Щавникъ 70 зл., а другого на Яструбикъ 20 зл. и доходы церковнѣ.

Повѣтъ Новый Сонць; почта Мушина.

9. Избы, (Izby). Церк. мур. с. Луки, созд. 1886, благ. 1889.
 Визита канон. въ р. 1869 черезъ АЕп. Сембратовича.
 Патронъ. Его ц. к. Ап. Величество.
 Завѣд. Пр. Константинъ Ваядзылякъ, р. 1871, рук. 1896, вд.
 Въ матер. ч. д. 710
 — дочери. Бѣличка, ѡтд. отъ матер. 3 км. Церк. мур. св.
 Арх. Михаила, ч. д. 205

 Всего 926

Латинникѡвъ 7, жидѡвъ 26.

Вънованье: поля 181 мр. 941 сж., за выкупъ мешного
 76 зл. 59 кр. Додатокъ зъ касы 375 зл, 19 кр., податку 29
 зл. 85 кр.

Школы нема. Платня дяка 30 зл.

Повѣтъ Грыбѡвъ; почта Спѣтница.

10. Камяна, (Kamiana). Церк. дер. Пр. Матер. Параскевіи, об-
 новл. и благ. 1892. Визита канон. въ р. 1869 черезъ АЕп.
 Юсифа Сембратовича.
 Патронъ: Его ц. к. Ап. Величество.
 Пар. Пр. Николай Билиньскій, р. 1859, рук. 1890, ж.
 Число душъ 438
 Жидѡвъ 2.

Вънованье; поля, лукъ, пасовиска, корчѡвъ 103 мр. 1553
 сж., еквиваленту зъ которого побирае парохъ дерево оналове
 есть 12 мр. 1145 сж., екбищныи 14 кодь ѡвса. Доходъ зъ
 грунту обчислень на 44 зл. 84 кр. Додатокъ зъ касы 448 зл.
 81 кр., податку 16 зл. 78 кр.

Платня дяка доходы, а яко учитель мѣстц. школы при-
 ходской побирае одъ громады 25 зл.

Повѣтъ Грыбѡвъ; почта Лабова.

II. Королеза Руска, (Królowa ruska). Церк. Рожд. Пр. Богор.
 созд. и благ. 1815. Визита канон. въ р. 1869 черезъ АЕп.
 Юсифа Сембратовича.
 Патронъ неизвѣстный.
 Пар. Пр. Юаннь Чирняньскій, р. 1853, рук. 1876, ж.
 Въ матерн. ч. д. 664

Въ дочерн. Богуша, отд. 5 км. Церк. св. В. М. Димитрія
создана 1858, ч. д.

575

 Всего 1239

Зъ тыхъ въ Америцѣ 100 душъ.

Латвнникѡвъ 60, жидѡвъ 26 душъ.

Вѣщованье: поля въ Королев. 66 мр. 138 еж., въ Богуш. 106 мр. 182 еж., 9 сяг. дровъ въ Богуши на половину твердыхъ и мягкихъ, проскур. 1 $\frac{1}{2}$ корц. и 4 горц. пшеицѣ и 66 бохонкѡвъ хлѣба ѡвсенаго изъ Богуши, въ Королеви и Богуши за выкупъ мешного $\frac{1}{10}$ отъ цѣнныхъ ефектѡвъ 37 зл. 44 кр. Додатокъ зъ касы 388 зл. 8 кр., податку 32 зл. 40 кр.

Школа въ Богуши и въ Королевѣ етатова. Платяи дяка въ Королевѣ руск. 16 мр., поля и доходы церковнѣ, а въ Богуши 20 зл. и доходы.

Повѣтъ Грыбѡвъ; почта Пташкова.

12. Крыница, (Krupica). Церк. мур. Богоявл. Господня, создана 1872, освящ. 1884 г. Еп. Иоанномъ Стушницкимъ. Взята канон. въ р. 1869 черезъ АЕп. Іосифа Сембратовича.

Патронъ: Сго ц. к. Ап. Величество.

Пар. Прч. Гавринъ Гнатышакъ, отл. одеж. крыл., р. 1860, рук. 1878, ж.

Сотруд. Пр. Михаилъ Попель, р. 1873, рук. 1897.

Въ матерн. ч. д. 1623

— дочерн. Солотвины, ѡтд. отъ матерн. 5 км. Церк. дер.

Покр. Пр. Богор. созд. 1888 г. на мѣстц. пог. 432

Чужосторонныхъ 170

 Всего 2225

Латвнникѡвъ въ Крыници 460, алат. 43, жидѡвъ въ Крыници 400, въ Солотвинахъ 38.

Вѣщованье: въ Крыници орн. поля 148 мр. 1156 еж., луки 13 мр. 284 еж., пасовиска 27 мр. 360 еж., лѣса 61 мр.; въ Солотвинахъ орн. поля 56 мр. 892 еж. лукъ 15 мр. 1544 еж., пасовиска 20 мр. 535 еж., лѣса 12 мр., доходъ зъ грунтѡвъ въ Крыници 122 зл. 57 кр., въ Солотвинахъ 54 зл. 35 кр., зъ капиталѡвъ 73 зл. 59 кр., за выкупъ мешного въ Солотвинахъ 6 зл. 12 кр., зъ млына и тартаку 10 зл., въ натураліяхъ 18 зл. 22 $\frac{1}{2}$ кр. Додатокъ зъ касы 385 зл. 13 кр.

Школы въ Крыници 2 етатовъ, сельска съ рускимъ выкл. языкомъ, закладова съ польскимъ выкладовымъ язык. Платня дяка въ Крыницѣ 85 зл. и доходы, въ Солотвинахъ есть особый дякъ и побирае 70 зл. и доходы.

Въ закладѣ купельномъ есть дерев. лат. літургічна часовня, новый вымурованный костель и два молебнй дома жидѣвскіи.

Повѣтъ Новый Сончъ; почта въ мѣстци.

13. Лабова, (Lubowa.) Церк. мур. Покр. Пр. Богородицы, созд. и благосл. 1784. Визита канон. въ р. 1869 черезъ АЕп. Іосифа Сембратовича.

Патронъ: П. Т. Едвардъ гр. Стадницкій.

Пар. Прч. Іосифъ Мохнацкій, отл. одеж. крыл., р. 1842, рук. 1865, ж. я. в.

Въ матери. ч. д.	734
— мѣстц. Угрынъ выжнй ч. д.	650
— — Лабовець 329, Котѣвъ 291	620
	<hr/>
	Всего 2004

Латинникѣвъ 21, жидѣвъ 430.

Вѣнованье: поля 48 мр. 213 сж., лукъ 7 мр. 16 сж., огор. 946 сж., пасов. 21 мр. 454 сж., лѣса 8 мр. 1468 сж., дохѣдъ зъ грунтѣвъ 47 зл. 95 кр., за выкупъ мешного 87 зл. 49 кр. дровъ 26 штукъ букѣвъ. Додатокъ зъ касы 372 зл. 66 кр., податку 18 зл. 26 кр.

Школа етатова 1-клясова мѣшана. Платня дяка доходы церковнй и кусень поли.

Повѣтъ Новый Сончъ; почта въ мѣстци.

14. Лелюхѣвъ, (Leluchów.) Церк. дер. св. Вел. Муч. Дмитрія создана 1861. Визита канон. въ р. 1869 черезъ АЕп. Іосифа Сембратовича.

Патронъ: Сго ц. к. Ап. Величество.

Пар. Пр. Игнатій Вислоцкій, р. 1864, рук. 1889, ж.

Въ матери. ч. д.	445
— дочерн. Дубне отд. отъ матери. 6 км. Церк. св. Арх. Михаила, создана 1853, ч. д.	324
	<hr/>
	Всего 769

Латинникѣвъ въ Лелюховѣ 2 а въ Дубномъ 1, жидѣвъ въ Лелюховѣ 8 а въ Дубномъ 5 особъ.

Вѣнованье: въ Лелюховѣ орн. поля 30 мр. 584 сж., лукъ 11 мр. 1657 сж., пасов. дуже лихого 5 мр., лѣса на ональ 4 мр. цѣлкомъ знищеного; въ Дубномъ орн. поля 37 мр. 1434 сж., лукъ 4 мр. 1494 сж., пасов. 19 мр. 604 сж., корчѣвъ 19 мр. 1100 сж., чистый доходъ зъ грунту 89 зл. $\frac{1}{10}$ 36 зл. 93 кр. Додат. зъ касы 409 зл. 5 кр., податку 19 зл. 68 кр.

Школы въ обохъ селахъ фѣлидвнй. Платня дяка въ Лелюховѣ 30 зл., въ Дубномъ 20 зл. и грунты.

Повѣтъ Новый Сончъ; почта Мушина.

15. Мацѣва, (Maciowa.) Церк. дер. Покр. Пр. Богор. с. 1880. Визита канон. въ р. 1869 черезъ АЕп. Юсефа Сембратовича.

Патронъ: П. Т. Едвардъ гр. Стадницкій.

Пар. Пр. Емилианъ Венгриновичъ, р. 1861, рук. 1876, кан. постав. 1895, ж.

Въ матерн. ч. д. 485

— мѣстц. Складнете 358, Ростокн 183, Барновець 91, Чачовъ 98, Злотне 2, Рыбень и Марганъ 32, Навоева, Старый и Новый Сончъ 126 890

Всего 1375

Латинникѣвъ въ Мацѣв. 17, въ Барновци, Чачовѣ и пр. селахъ переважна бѣльннсть, жидѣвъ въ Мацѣв. 3 родины.

Вѣнованье: поля 26 мр. лукъ 5 мр., огороду 1 мр., пас. 16 мр., чистый доходъ 31 зл. 68 кр. $\frac{1}{10}$ отъ цѣяныхъ ефектѣвъ 36 зл. 86 кр., 26 шгукъ букѣвъ на ональ, проскур. $2\frac{3}{4}$ корцѣ жита и $5\frac{1}{4}$ корцѣ вѣвса. Додатокъ зъ касы 411 зл. 81 кр., податку 11 зл. 69 кр.

Школа приходска. Платня дяка и учителя 171 зл.

Повѣтъ Новый Сончъ; почта Лабова.

16. Милинъ, (Milik.) Церк. дер. св. Безер. Космы и Даміяна с. 1813. Визита канон. въ р. 1869 черезъ АЕп. Юсефа Сембратовича.

Патронъ: Сго ц. к. Ап. Величество.

Пар. Пр. Петръ Хилиакъ, р. 1867, рук. 1891, ж.

Въ матерн. ч. д.	754
— дочерн. Андреѣвка, отд. отъ матер. 3 $\frac{1}{2}$ км. Церк. дер. Усп. Пр. Богор. созд. 1860	469
	<hr/> Всего 1223

Латинникѡвъ 29, жидѡвъ 37.

Въиованье: въ Милику ори. поля 34 мр. 1340 сж., лукъ 2 мр., огорода 1 мр., пасовиска 14 мр., лѣса и неужитквы. 25 мр., разомъ 76 мр., въ Андреѣвцѣ ори. поля 38 мр., лукъ 5 мр., пасовиска 13 мр., лѣса и корчѡвъ 10 мр., эквиваленту 12 мр., чистый доходъ 66 зл. 50 кр., отсѣтки за выкупъ мешного въ Милику и Андреѣвцѣ 70 зл. Додатокъ зъ касы 396 зл. 78 кр., податку 27 зл.

Школы етатовѣ. Платня дяка 65 зл. и доходы церковья въ Андреѣвцѣ 35 сл. и доходы церковнѣй.

Повѣтъ Новый Сонць; почта Мушывна.

17. Мохначка Нижна. (Mochnaczką niżna). Церк. дер. св. Арх. Михаѣла, создана 1846, отновл. 1861. Вязнта канов. въ р. 1869 черезъ АЕп. Юсеѣа Сембратовича.

Патронъ: Его ц. к. Ап. Величество.

Пар. Пр. Діонізіѣй Мохначкѣй, р. 1856, рук. 1884, ж.

Въ матерн. ч. д.	798
— мѣсцв. Мохначка выжна, ч. д.	537
	<hr/> Всего 1335

А кромѣ поданыхъ душь знаходитъ ся въ Америкѣ 137 душь рускихъ.

Латинникѡвъ 16 душь, жидѡвъ 7 роднѣй.

Въиованье: всего поля въ Мохначцѣ нижной и выжной 163 мр., дровъ на ональ 80 $\frac{1}{2}$ метр., $\frac{0}{10}$ отъ цѣнныхъ панерѡвъ 54 зл., доходъ зъ грунтѡвъ 82 зл. 20 кр. Додатокъ зъ касы 367 зл. 67 кр., податку 31 зл. 26 кр.

Школа етатова. Платня дяка 100 зл. и доходы церковнѣй. Бѣтъ ту каналици Богослужебна бтновлена 1897 р.

Повѣтъ Новый Сонць; почта Тыличь.

18. Новавесь, Nowawieś). Церк. дер. Рокд. Пр. Богор. создана

1795, отновлена и благословлена 1884. Визита канон. въ р. 1869 черезъ АЕп. Сембратовича.

Патронъ: П. Т. Едвардъ гр. Стадницкій.

Пар. Прч. Іоаннъ Хрузостомъ Дуркотъ, р. 1830, рук. 1854, кан. пост. 1871, ж. я. в.

Въ матер. ч. д.	1060
— дочерн. Лосье, ѳтд. отъ матерн. 3 км. Церк. дер. св. Арх. Михаила, создана 1826, ч. д.	341
	<hr/>
	Всего 1401

Жидѳвъ 27 душъ.

Вънованье: въ Новойвеси огор. 350 сж., ори. поля 33 мр. 191 сж., сѳнож. 7 мр. 540 сж., пасов. 8 мр. 609 сж., лѳса 45 мр. 637 сж., чистый дохѳдъ 72 зл. 28 кр., зъ того под. 26 зл. 58. кр., въ Лосю ори. поля 12 мр. 1268 сж., сѳнож. 3 мр. 379 сж., пасов. 33 мр. 403 сж., лѳса 5 мр. 1494 сж. поч. на 23 зл. 72 кр., зъ того под. 8 зл. 88 кр., $\frac{1}{10}$ отъ цѳн. сѳек. 42 зл. 74 кр. Додат. зъ касы 380 зл. 75 кр., 26 букѳвъ зъ лѳса дворского.

Школа етат. Платвя дяка 50 зл. и доходы церковнй.

Повѳтъ Новый Сончъ; почта Лабова.

19. Поворозникъ, (Powogoźnik). Церк. дер. св. Ап. Якова дуже стара, мальована 1607. Визита канон. въ р. 1869 черезъ АЕп. Іосифа Сембратовича.

Патронъ: Сго ц. к. Ап. Величество.

Пар. Пр. Володимиръ Козловскій, р. 1860, рук. 1883, ж.

Въ матерн. ч. д.	786
— мѳстц. Мушина мѳсточко, ѳтд. отъ матерн. 4 км. съ слугами сторонними	65
	<hr/>
	Всего 851

Жидѳвъ 12.

Вънованье: ори. поля 39 мр. 352 сж., лукъ 8 мр. 1835 сж., пасовиска 23 мр. 1119 сж., огорода 124 сж., лѳса 36 мр. 693 сж., неужиткѳвъ 1 мр. 723 сж., всего 110 мр. 846 сж., съ доходомъ катастральнымъ 34 зл. 87 кр., скѳпщ. 21 кѳнь ѳвса и 6 корцѳ жита почислено на 44 зл. 84 кр. Додатокъ зъ касы 434 зл. 32 кр., податку 13 зл. 69 кр.

Школа етатова. Платня дяка 50 зл., поменшкарье, огородъ и доходы церковнй.

Повѳтъ Новый Сончъ; почта Мушина.

20. Ростона Велика, (Rostoka wielka.) Церк. дер. св. В. Муч. Димитрія, благословена 1881. Визита канон. въ р. 1869 черезъ АЕп. Іосифа Сембратовича.

Патронъ: П. Т. Едвардъ гр. Стадницкій.

Пар. Пр. Петръ Цапинскій, р. 1853, рук. 1885, ж.

Въ матерн. ч. д.	440
— мѣстц. Крижѡвка ч. д.	205
	<hr/>
Всего	645

Жидѡвъ 40.

Вѣнованье: поля 42 мр., лѣса 7 мр. 1370 сж., лукъ 3 мр. 26 штукъ букѡвъ, % отъ облиг. 37 зл. 87 кр. Додат. зъ касы 441 зл. 52 кр., податку 9 зл. 69 кр.

Школа етатова. Платня дяка 18 зл. и доходы церковнй.

Повѣтъ Новый Сонць; почта Крыница.

21. Снѣтница, (Śnietnica.) Церк. дер. св. Вел. Муч. Димитрія Визита кан. въ р. 1869 черезъ АЕп. Іосифа Сембратовича.

Патронъ: Его ц. к. Ап. Величество.

Пар. Прч. Григорій Коныстянскій, р. 1826, рук. 1852, ж. я. в.

Въ матерн. ч. д. 824

— дочери. Ставиша, ѡтд. отъ матерн. 4½ км. Церк. дер. св. Вел. Муч. Димитрія созд. 1818 599

Всего 1423

Латинникѡвъ 25, жидѡвъ 23.

Вѣнованье: поля, лукъ, пасовискъ 161 мр., лѣса 14 мр., за мешине 106 зл. 5 кр. Додатовъ зъ касы 343 зл. 33 кр., податку 35 зл. 6 кр.

Школы етатовй въ Снѣтницѣ и Ставиши. Платня дяка 5 мр. поля и доходы церковнй.

Повѣтъ Грыбѡвъ; почта въ мѣстци.

22. Тыличь, (Tylicz.) Церк. дер. св. Безер. Космы и Даміянна, одновя. 1889. Визита канонична въ р. 1869 черезъ АЕп. Іосифа Сембратовича.

Патронъ: Его ц. к. Ап. Величество.

Нар. Прч. Софронъ Полянскій, высл. деканъ Дуклянскій, отл. одеж. крыл., р. 1819, рук. 1844, вд.

Въ матерн. ч. д. 1120

— дочерн. Мушинка, отд. отъ матери. 6 км. Церк. дер.

Переставл. св. Ап. Еванг. Іоанна Бог. ч. д. 620

Всего 1740

Латинникѡвъ въ Тыличи 260, въ Мушинцѣ 2, жидѡвъ въ Тылчи 132, въ Муш. 11.

Вѣнованье: въ Тыличи орн. поля 73 мр. 907 сж., лукъ 20 мр. 897 сж., пасовиескъ и неужиткѡвъ 11 мр. 1314 сж., лѣса 4 мр. 1010 сж., въ Мушинцѣ орн. поля 50 мр. 1124 сж., лукъ 8 мр. 400 сж., пасов. 30 мр. 1546 сж., лѣса 1285 сж., чистый доходъ зъ грунтѡвъ въ Тыличи 51 зл. 91 кр., въ Мушинцѣ 81 зл. 25 кр., отсотки отъ цѣнныхъ ефектѡвъ 43 зл. 79 кр. Додатокъ зъ касы 359 зл. 28 кр., податку 51 зл. 96 кр.

Школа въ Тыличи етатова, 2-кляс. въ Мушинцѣ етатова 1-кляс. съ выкладовымъ рускимъ языкомъ. Платня дяка въ Тылчи 40 зл. въ Мушинцѣ 10 зл. и доходы церковнй.

Повѣтъ Новый Сончъ; почта въ мѣстци.

23. Фльорынна, (Flogunka.) Церк. дер. св. Арх. Мих. созд. 1875.

Визита кан. въ р. 1869 черезъ АЕп. Іосифа Сембратовича.

Патронъ: Сго ц. к. Ап. Величество.

Нар. Пр. Іоаннъ Прислонскій, р. 1831, рук. 1858, ж.

Въ матерн. ч. д. 1150

— мѣстц. Вафка, ч. д. 328

Всего 1478

Латинникѡвъ 21 душъ, жидѡвъ 4 родивъ.

Вѣнованье: орн. поля 52 мр., лукъ 12 мр. 445 сж., пасов. 18 мр. 1515 сж., лѣса 28 мр. 153 сж., неужиткѡвъ 1318 сж., чистый доходъ 53 зл. 83 кр., мешного 22 кѡпъ и 12 корцѣ ѡвса. Додат. въ касы 413 зл. 93 кр., податку 12 зл. 22 кр.

Школа етатова. Платня дяка 40 зл. и доходы церковнй.

Повѣтъ и почта Грыбѡвъ.

24. Чирна, (Czugna.) Церк. св. Муч. Параскевйи. Визита канон. въ р. 1869 черезъ АЕп. Іосифа Сембратовича.

Патронъ: Сго и. к. Ап. Величество.

Пар. Прч Антоній Константиновичъ, отд. одеж. крыл., р. 1824
рук. 1852, ж.

Сопом Владиміръ Мохнацкій, р. 1870, рук. 1896, ж.

Въ матерн. ч. д. 520

-- дочери. Перунка, отд. отъ матерн. 2 км. Церк. дер.
ев. Безер. Космы и Даміана созд. 1798, ч. д. 385

Всего 906

Латвинникѡвъ 2 души, жидѡвъ 1 родина.

Вънованье: въ Чирнѣ всего поля 150 мр. 1272 сж., въ
Перунцѣ 60 мр. 1305 сж., дохѡдъ зъ грунтѡвъ 140 зл., 96 кр.
% за роковину 35 зл. 70 кр., проскурне 2 зл., 32 кр. Додат.
зъ касы 378 зл. 92 кр., податку 55 зл.

Школа въ Чирнѣ и Перунцѣ громадска. Платня дяка и
учителя въ Чирнѣ 100 зл. въ Перунцѣ 70 зл.

Повѣтъ Грыбѡвъ; почта Свѣтшця.

25. Шляхтова. (Szlachtowa.) Сам. Сотр. Церк. Покр. Цр Бог.
созд. 1681, реставрована 1882. Визита канон. въ р. 1869
черезъ АЕп. Юсифа Сембратовича.

Сам. Сотр. Іоаншъ Хризостомъ Дуркотъ, р. 1867, рук. 1891, ж
Въ матерн. ч. д. 725

— мѣстц. Щавница, Кростенко, Новый Торгъ, Закопане
и прч. ч. д. 45

Всего 770

Латвинникѡвъ 5, жидѡвъ 3 души,

Вънованье: орн. поля (кляса 4, 5, 6, 7) 42 мр. 1163 сж.,
чист. дох. 18 зл. 81 кр., лукъ 19 мр. 1231 сж., чист. дох. 23 зл.
39 кр., пасов. 33 мр. 1260 сж., чист. дох. 5 зл. 21 кр., лѣса
13 мр. 1308 сж. чист. дох. 6 зл. 48 кр., огороду (кляса 3) 173
сж. чист. дох. 29 кр., будовл. 348 сж. и усовникъ 394 сж., всего
разомъ 110 мр. 1038 сж., чистый дохѡдъ 54 зл. 68 кр., на
опаль 26 штукъ смерекѡвъ, 13 штукъ букѡвъ (почислено 27 зл.
30 кр.) котрый самъ сотрудинкъ своимъ коштомъ має стяти
и привезти; % отъ цѣнныхъ наперѡвъ 8 зл. 60 кр. Додатокъ
зъ касы 393 зл. 58 кр., податку 20 зл. 48 кр.

Школа статова. Платня дяка по 30 кр. отъ нумеру дому
и доходы церковнй.

Примѣч. Отъ р. 1890 збираея фондъ на нову церковь, котрый теперь вы-
нести 1620 зл. и 24 кр.

Повѣтъ Новый Торгъ ; почта Щавиця.

26. Явѣрки. (Jaworki.) Церк. мур. св. Юанна Бог. с. 1798. Ви-
зита кап. въ р. 1869 черезъ АЕп. Иосифа Сембратовича.
Патронъ П. Т. Едвардъ гр. Стадницкій.

Пар. Прч. Игнатій Рышинець, отл. одеж. крыл., дух. Еп. Со-
вѣтникъ, р. 1819, рук. 1845, ж. ювильять.

Въ матерн. ч. д.	826
— мѣстц. Бѣловода 686, Чорновода 329	1010
	<hr/> Всего 1838

Вѣпованье ; поля 2 мр. 1364 сж. 6 кѣпъ и 6 корцѣ вѣвса
12 штукъ букѣвъ и 26 штукъ смерекѣвъ на ональ, проскурне
2 зл. 60 кр. Додат. зъ касы 360 зл. 80 кр. подат. 86 кр.

Школа статова. Платня Дяка 69 зл. и доходы церковнй.

Повѣтъ Новый Торгъ ; почта Щавиця.

Всѣхъ душъ рускихъ въ деканатѣ Мушиньскѣмъ 31.283

XXIII. Деканатъ Нижанкѣвскій.

Деканъ : Прч. Павелъ Винницкій пар. въ Грушатычахъ.

Орд. шкѣль. и сервит. комис. : Прч. Юліанъ Кульматыцкій,
парохъ въ Горохѣвцахъ.

1. Боршевичи. (Borszowice.) Церк. Усп. Пр. Богор. Визита ка-
нов. въ р. 1870 черезъ АЕп. Иосифа Сембратовича.

Патронъ : П. Т. Франць и Марія Прокоповичъ.

Пар. Пр. Иосифъ Людкевичъ, р. 1833, рук. 1865, ж.

Въ матерн. ч. д.	601
------------------	-----

Въ дочерн. Быбло, отд. 2 км. Цер. дер. Возд. Ч. К.	606
— — Пацьковичи, отд. 2 км. Церк. дер. св. Андрея	351
	<hr/>
	Всего 1598

Латинникѣвъ 18 душъ, жидѣвъ 3 родинъ,

Вънованье: поля въ Борн. 28 мр., въ Быб. 17 мр., въ Пацьк. 20 мр., за часов. 10 мр. поля, огор. 5½ мр., чистый доходъ зъ поля 303 зл. 86 кр., отсотки зъ выкупу мешного 85 зл. 66 кр., дровъ 24 сѣг. Дод. съ касы 193 зл. 60 кр., подат. 120 зл.

Школа въ Боршевичохъ етатова, въ Быблѣ филиял. Платня дяка доходы церковнѣ.

Повѣтъ Перемышль; почта Нижанковичи.

2. **Германовичи**, (Hermanoŭice.) Церк. дер. Воздв. Ч. К. с. и б. 1876. Визита кан. въ р. 1870 черезъ АЕп. Юсефа Сембратовича.

Патронъ: П. Т. Иоаннъ Раковскій.

Пар. Прч. Василій Лебедзьнскій, р. 1822, рук. 1844, ж. ювил.

Въ матерн. ч. д. 446

— дочерн. Станиславчикъ, ѳтд. отъ матерн. 2½ км. Цер.

дер. св. Арх. Михаила 196

— — Малговичи, ѳтд. отъ матерн. 3 км. Церк. дер.

Богоявл. Господни 206

Всего 848

Латинникѣвъ 179, жидѣвъ 46.

Вънованье: поля 18 мр., лук. 2½ мр., чистый доходъ 170 зл., отсотки зъ выкупу мешного 60 зл. Додат. зъ касы 270 зл. 23 кр., податку 56 зл. 14 кр.

Школа етатова. Платня дяка 33 зл.

Повѣтъ и почта Перемышль.

3. **Горохѣвцѣ**, (Groschowce.) Церк. дер. св. О. С. Столника. Визита канон. въ р. 1870 черезъ АЕп. Юсефа Сембратовича.

Патронъ: Наслѣдники П. Т. Елены гр. Копарской.

Пар. Прч. Юліанъ Кульматыцкій, р. 1860, рук. 1887, ж. я. в.

Въ матерн. съ мѣстц. Гелиха ч. д. 607

Въ дочерн. Княжици, ѡтд. отъ матери. 2 $\frac{1}{2}$ км. Церк. дер.	
ев. Прор. Или	261
— дочерн. Витошинцѣ ѡтд. отъ матери. 2 км. кап. литур.	
ев. Иоанна Злат.	353
— — Конюхи, ѡтд. отъ матери. 3 км. Церк. дер.	
Рожд. Пр. Богородицы	89
	<hr/>
	Всего 1294

Латинникѡвъ 714, жидѡвъ 101.

Вѣнованье: въ Гор. поля 18 мр. 506 еж., въ Вит. 14 мр. 1385 еж., въ Кон. 7 мр. 1248 еж., чистый доходъ 160 зл. 18 кр. отсѣтки зъ выкупу пасовиска 15 зл., зъ выкупу мешного 32 зл. и 12 сѣг. бук. дровъ. Додат. зъ касы 295 зл. 54 кр., податку 59 зл. 1 кр.

Школа въ матери. етатова а въ дочерн. філіяльни зъ рускими выкладовыми языками. Платня дяка доходы церковній и отъ номеру $\frac{1}{2}$ горця збѡжа.

Повѣтъ Перемышль: почта Пивкуличи.

4. Грушатычи, (Hruszatyce.) Церк. дер. Рожд. Пр. Богородицы создана 1694, благосл. 1696. Визита канон. въ р. 1870 черезъ АЕп. Юсифа Сембратовича.

Патронъ: П. Т. Володиміръ Юнга.

Пар. Прч. Навель Винницкій, р. 1850, рук. 1876, к. п. 1881, ж. я. в.

Въ матери. ч. д.	663
— мѣтц. Саночаны, ч. д.	219
	<hr/>
	Всего 882

Латинникѡвъ 46, жидѡвъ 3 родны.

Вѣнованье: ори. поля 36 мр. 221 еж., лукъ 1 мр. 53 еж., корчѡвъ 5 морг. чистый доходъ 156 зл. отсѣтки за выкупъ мешного 78 зл. Додатокъ зъ касы 319 зл. 78 кр.

Школа етатова. Платня дяка доходы церковній.

Повѣтъ Перемышль: почта Новемѣсто.

5. Дроздовичи, (Drozdowice.) Церк. дер. Рожд. Пр. Богородицы Визита кан. въ р. 1870 черезъ АЕп. Юсифа Сембратовича. Патронъ: П. Т. Наслѣд. Адама кн. Любомирекого.

Пар. Прч. Іоаннъ Лазуркевичъ, р. 1816, рук. 1845, ж. юв.	
Сопом. Пр. Григорій Тымчишинъ, р. 1866, рук. 1896, ж.	
Въ матерн. ч. д.	536
— дочерн. Строневици, ѳтд. отъ матерн. 3 км. Церк. дер.	
св. О. Николая	588
— — Вѣлюичи, ѳтд. отъ матерн. 3 км., Церк. дер.	
Пр. Богородицы	206
	<hr/>
	Всего 1330

Латинникѳвъ 44, жидѳвъ 6 родинъ.

Вѣнованье: поля 94 мр. 936 сж., 12 пѳвлат. дровъ. Чистый доходъ 525 зл., отсотки зъ выкупу мешного 68 зл. Парохъ платитъ до касы 110 зл. 33 кр.

Школа етатова и филияльна. Платня дяка доходы церк.

Повѣтъ Перемышль; почта Мижинець.

6. Клоковичи, (Kłokowice.) Церк. дер. Р. Пр. Бог. бл. р. 1860.

Взята кан. въ р. 1870 черезъ АЕи. Іосифа Сембратовича.

Патронъ: П. Т. Александра Суликовска.

Пар. Прч. Іосифъ Шеховичъ, выс. Деканъ, отл. одеж. крыл., р. 1817, рук. 1842, к. п. 1851, юв. вд.

Въ матерн. ч. д.	257
— дочери. Аксманичи горниі, ѳтд. отъ матерн. 1 км. ч. д.	401
— — Берендьовичи, ѳтд. отъ матерн. 2 км. Церк. дер. Уси. Пр. Богородицы, ч. д.	158
— — Сѣльци, ѳтд. отъ матерн. 2 км. Церк. мур. св. Ан. Петра и Павла, ч. д.	248
— — Конюша, ч. д.	189
	<hr/>
	Всего 1258

Латинникѳвъ 5, жидѳвъ 5 родинъ.

Вѣнованье: ори. поля 35 мр. 232 сж., лукъ 6 мр. 545 сж., пасовнска 3 мр. 132 сж., лѣса и корчѳвъ 3 мор. 51 сяк., огор. 346 сж., доходъ зъ того 165 зл. 67 кр. за мешне 28 зл. 77 кр. 16 сяк. дровъ почисленыхъ на 43 зл. 20 кр. Додатокъ зъ касы 328 зл. 9 кр., податку 60 зл. 73 кр.

Школа етатова. Платня дяка доходы церковній.

Повѣтъ Перемышль; почта Нижанковичи.

7. Корманичи, (Kormaniče.) Церк. дер. Собора Пр. Богородицы, создана и благословена 1777. Визита канон въ р. 1870 черезъ АЕп. Юсефа Сембратовича.

Патронъ: П. Т. Казимиръ гр. Борковскій.

Пар. Прч. Левъ Таворскій, отл. одеж. крыл., р. 1821, рук. 1845, к. п. 1853, вд. юв.

Въ матерн. ч. д.	679
— дочерн. Фредрополь, ѡтд. отъ матерн. 1 км. Церк. дер. св. Муч. Маккавеевъ	285
— дочерн. Молодовичи, ѡтд. отъ матери. 2 км. Церк. дер. Неп. Зач. Пр. Богородицы, ч. д.	331
— — Даровичи, ѡтд. отъ матерн. 2 км. Церк. дер. Рожд. Пр. Богородицы, ч. д.	240
— — Купятычи, ѡтд. отъ матерн. 4 км. Церк. дер. св. Димитрія, ч. д.	179
	<hr/>
	Всего 1684

Латинникѡвъ 39, жидѡвъ 40 душъ.

Вѣнованье: поли 85 мр., пасов. 5 мр., лукъ 2 мр., дровъ 12 сѣг. чистый доходъ 445 зл. 25 кр., отсотки зъ обліг. индем. 5 зл., отсотки зъ выкупу мешного 73 зл. 82 кр. Додатокъ зъ касы 121 зл. 83 кр. Податку 160 зл. 63 кр. парохъ доплачуе до касы 44 зл.

Школа въ матерной етатова. Платня дика доходы церк.

Повѣтъ Черемышль; почта Нижанкѡвичи.

8. Мижиноць, (Miżyniec.) Церк. дер. св. Василя Вел. Визита кан. въ р. 1870 черезъ АЕп. Юсефа Сембратовича.

Патронъ: П. Т. Наслѣд. Адама кн. Любомирского.

Пар. Пр. Емиліянь Солтыкевичъ, р. 1821, рук. 1852, вд.

Въ матерн. ч. д.	599
— дочерн. Зоротовичи, ѡтд. отъ матерн. 3½ км. Церк. дер. св. Арх. Михаила, ч. д.	729
— — Гденичи, ѡтд. отъ матерн. 4¾ км. Церк. дер. Стрѣт. и Покр. Пр. Бог. ч. д.	507
	<hr/>
	Всего 1835

Латинникѡвъ 562, жидѡвъ 72.

Вънованье: поля 141 мр., пасов. 16 мр., 12 ся. дровъ, съ того чистый доходъ 366 зл. 60 кр., отсотки зъ выкупу мешн. 63 зл. 64 кр. Додат. зъ касы 141 зл. 98 кр., подат. 164 кр.

Школа етатова въ Мижинци и Зоротовичохъ. Платня дяки доходы церковнй.

Повѣтъ Перемышль; почта въ мѣстци.

9. Нижанковичи , (Nizankowice). Церк. мур. Пр. Троицы. Визита канон. въ р. 1870 черезъ АЕп. Юсефа Сембратовича.	
Патронъ: П. Т. Громада мѣстцева.	
Пар. Пр. Онуфрїи Дашкевичъ, р. 1816, рук. 1843, вд. Юв.	
Соном. Пр. Іоаннъ Проконъ, р. 1868, рук. 1892, ж.	
Въ матери. ч. д.	740
— дочери. Серакосць, ѳтд. отъ матери. 4 км. Церк. мур.	
Преобр. Госп., ч. д.	720
— — Заболотць, ѳтд. отъ матери. 2 км. Церк. дер.	
Стрѣт. Госп., ч. д.	80
— мѣстц. Выгадѳвъ	40
	<hr/>
	Всего 1580

Латинникѳвъ 602, акат. 7, жидѳвъ 420.

Вънованье: поля 36 мр., чистый доходъ 100 зл., отсотки зъ выкупу мешного 90 зл. Додатокъ зъ касы 316 зл. 26 кр.

Школа етатова и фїліяльна. Платня дяка доходы церк.

Повѣтъ Перемышль; почта въ мѣстци.

10. Ольшаны , (Olszany). Церк. мур. св. Арх. Михаила, поставлена и благословл. 1838. Визита канон. въ р. 1870 черезъ АЕп. Юсефа Сембратовича.	
Патронъ: П. Т. Дръ Артуръ Жебрацкїй.	
Пар. Пр. Николай Котецкїй, р. 1858, рук. 1888, вд.	
Въ матери. съ мѣстц. Залѣсье Ольшаньске, ч. д.	760
— дочери. Кречкова, ѳтд. отъ матери. 6½ км. Церк. дер.	
св. Арх. Михаила, ч. д.	756
— — Мельновъ, ѳтд. отъ матери. 4 км. Церк. дер.	
св. Арх. Михаила, ч. д.	194
— — Холовиць, ѳтд. отъ матери. 6 км. канл. мур.	
Чуда св. Арх. Михаила, ч. д.	293
	<hr/>
	Всего 2003

Латинникѡвъ 230, жидѡвъ 40.

Вѣнованье : огор. и лукъ 4 мр. 1284 сж., поля орн, 88 мр. 1080 сж., пасовиска 10 мр. 1120 сж., лѣса вырубанаго 14 мр., 1210 сж., чистый доходъ зъ того 111 зл. 72 кр., отсотки отъ облигацій 22 зл. 95 кр., скѡниц. 19 кѡпъ 35 сноѡвъ и 16 сѣг. дровъ, половина твердыхъ, половина мягкихъ, чистый доходъ зъ того 43 зл. 12 кр. Додатокъ зъ касы 364 зл. 97 кр.

Школа етатова съ рускимъ выкладовымъ языкомъ. Платня дяка по 20 кр. отъ номеру и доходы церковнѣи.

Повѣтъ Перемышль; почта въ мѣстци.

11. Сливница, (Śliwnica). Церк. дер. св. Мат. Пар., созд. 1777

Визита кан. въ р. 1870 черезъ АЕп. Юсефа Сембратовича.

Патронъ: П. Т. Адамъ кн. Сапѣга.

Пар. Свѣт. Дръ Николай Малинякъ, отл. одѣж. крыл. р. 1851, рук. 1875, кан. пост. 1890, безж.

Въ матерн. ч. д. 205

— дочеря. Тернѡвць, ѡтд. отъ матерн. 8 км. Церк. дер.

св. Прор. Илѣвъ XVII. стол. ч. д. 520

— мѣстц. Красичинь 38, Комара 140, Нагорчаны 107 285

Всего 1010

Латинникѡвъ 300, жидѡвъ 150.

Вѣнованье : поля въ Сливници 23 мр. 311 сж., въ Тернѡвцяхъ 31 мр. 1527 сж. Чистый доходъ зъ того 241 зл. 92 кр. % отъ выкупу мешного 27 зл. 80 кр., 18 сѣг. дровъ почислено на 54 зл. Додатокъ зъ касы 226 зл. 2 кр., податку 87 зл. 64 кр.

Школа етатова въ Красичинѣ и въ Тернѡвцяхъ. Платня дяка до 100 зл.

Повѣтъ Перемышль; почта Красичинь.

12. Тисова, (Cisowa). Церк. мур. св. О. Николая, созд. и благословена 1890. Визита канон. въ р. 1870 черезъ АЕп. Юсефа Сембратовича.

Патронъ : П. Т. Павелъ Тышковскій.

Пар. Пр. Мартинианъ Ливчакъ, р. 1834, рук. 1861, ж.

Въ матерн. ч. д. 890

Въ дочери. Брылицъ, отд. отъ матерн 3 км. Церк. мур.	
св. Вас. Вел. созд. 1883. ч. д.	580
— — Рокпичи, отд. отъ матерн. 6 км. Церк. дер.	
Прест. св. Иоанна Богосл.	453
	<hr/>
	Всего 1923

Латинникѡвъ 150 душъ, жидѡвъ 15 родинъ.

Вѣнованье : всего грунту 99 мр, дровъ на ональ 22 сѣг. 2 буки на матеріаль. Дод. зъ касы 328 зл. 47 кр., за знесене мешне 82 зл. 89 кр., податку 37 зл. 64 кр.

Платня дяка 50 зл. и доходы церковий.

Въ Брылицяхъ бувъ въ старинѣ Василіанскій монастирь.

Повѣтъ Перемышль; почта Ольшаны.

3. Цыковъ, (Сукѡв.) Церк. св. Арх. Михаила мурована и благословлена 1867. Визита канон. въ р. 1870 черезъ АЕп. Іосифа Сембратовича.

Патронъ : П. Т. Иеронимъ князь Любомирскій

Пар. Пр. Михаилъ Шумило, рожд 1865, рук. 1890, кан. пост. 1895, ж.

Въ матерн. ч. д.	682
— дочери Рожубевичи (Rozubowice) отд. отъ матерн.	
3 км. Церк. дер. св. О. Николая ч. д.	327
	<hr/>
	Всего 1012

Латинникѡвъ въ Цыковѣ 2, въ Рожубевичохъ 61 д. Жи-
дѡвъ въ Цыковѣ 38, въ Рожубевичохъ 14 душъ.

Вѣнованье церкви : въ Цыковѣ орн. поля 8 мр. 1367 сж. зъ чист. дох. 58 зл. 91 кр., въ Рожубевичохъ орн. поля 5 мр. 1050 кв. сж. зъ чист. доход. 26 зл. 24 кр. — Вѣнованье парохіи : въ Цыковѣ орн. поля 21 мр. 956 кв. сж., огороду 2 мр. 750 кв. сж., пасов. 10 мр. 667 кв. сж., корчѣвъ 5 мр. 931 кв. сж., будовл. парц. 593 кв. сж., разомъ 40 мр. 697 кв. сж. чист. дохѡдъ 177 зл. 12 кр. — Въ Рожубевичохъ орн. поля 8 мр. 1037 кв. сж., лукъ 374 кв. сж., разомъ 8 мр. 1411 кв. сж. чистый дохѡдъ 39 зл. 8 кр. Отсотки зъ выкупу скѡпщины 42 зл. 80 кр. Зъ богосл. фундацій 13 зл. 3 кр. Дровъ на ональ 8 сѣг. букового и 4 сѣги мягкого, почисленого 32 зл. 80 кр., на городженье 3 сѣги хворосту и 2 дубы 12 цал. груб. що 3 роки. Дод. до конгреры 282 зл. 76 кр. податку 79 зл.

Школа въ обоухъ сслахъ етатова зъ выкладовымъ языкъ рускимъ. Платня дяка зъ Цыкова 27 зл. зъ Рожубовичъ 8 зл. и доходы церковній.

Повѣтъ и почта Перемышль.

Веѣхъ душъ рускихъ въ деканатъ Нижанкѳвскѳмъ

18309

XXIV. Деканатъ Олешницкій.

Деканъ : Прч. Іоаннъ Кобрынъ, ординаріятскій шкѳльній комисаръ, отл. одеж. крыл., парохъ въ Олешичахъ.

Орд. комисаръ для справъ сервитутовыхъ и бібліот. дек.: Прч. Михаилъ Венгриновичъ, парохъ въ Улазовѣ.

Актуаръ дек.: Прч. Антоній Шведзицкій, парохъ въ Старомъ Селѣ.

I. Дахнѳвъ, (Dachnów.) Церк. дер. Возд. Ч. Креста, с. 1735.

Визита кан. въ р. 1845 черезъ Еп. Снѣгурекого.

Патронъ : П. Т. Єлисавета княг. зъ Потулицкихъ Сапѣга.

Пар. Прч. Софроній Кульматыцкій, отл. одеж, крыл. р. 1826, рук. 1854, кан. пос. 1864, ж.

Сопом. Пр. Василій Клишь р. 1871, рук. 1897 ж.

Въ матерн. ч. д. 849

— дочери. Залужъ, отл. отъ матерн. 5 км. Церк. дер.

Покр. Пр. Богородицы 528

— мѣстц. Футоры Дахнѳвскій, ч. д. 37

Всего 1414

Латиншикѳвъ 386, жидѳвъ 66.

Вънованье: поля въ Дахн. 42 мр., въ Зал. 22 мр., 24 сяг. дровъ. Дод. зъ касы 319 зл. 36 кр., под. 73 зл. 58 кр.

Въ Дахновѣ есть школа двуклассова а въ Залужи одноклассова школа зъ языкомъ выкл. рускимъ. Платня дяка дох. церк.

Повѣтъ и почта Цѣшановъ.

2. Диковъ Старый, (Dzików stary.) Церк. дер. св. В. Муч. Дмитрія, создана 1729, отновл. и поблагосл. 1874. Визита кан. въ р. 1845 черезъ Еп. Снѣгурского.

Патронъ. П. Т. Генрика бар. Ватманъ.

Завѣд. Пр. Емилянъ Федевичъ, р. 1870, рук. 1896.

Сотр. Пр. Юаннъ Цѣцькевичъ, р. 1872, рук. 1896, ж.

Въ матерн. ч. д.	1118
— мѣстц. Диковъ Новый ч. д.	1046
	<hr/>
	Всего 2164

Латинниковъ 710, акат. 8, жидовъ 350.

Вънованье: поля 57 мр. 876 сж. 24 сяг. дровъ. Додатокъ зъ касы 306 зл. 55 кр., податку 54 зл. 90 кр.

Школа етатова въ Диковѣ старомъ и новомъ. Платня дяка по 8 кр. и по горцевн збджа отъ числа дому.

Повѣтъ Цѣшановъ; почта въ мѣстци.

3. Жапаловъ, (Żapalów.) Церк. дер. св. Безе. Космы и Даміяна созд. 1801. Визита кан. въ р. 1845 черезъ Еп. Снѣгурского.

Патронъ: П. Т. Владиславъ кн. Сапѣга.

Пар. Пр. Юаннъ Сухій, р. 1850, рук. 1877, ж. кан. пост. 1897.

Въ матерн. ч. д. 1145

— присѣлку Волька Жапаловска 244, Четырбоки 91, Бахоры 122 457

Всего 1602

Вънованье: поля 70 мр., 1302 сж., 21 стосовъ дровъ, 14 стосовъ мягкого а 7 стосовъ твердого, за оплаченемъ 80 кр. отъ мягкого а 1 зл. твердого стоса яко вырубне. Чистый дохъ еще не урегольованный; зъ поля дох. почисленный 249 зл. 31 кр. Додатокъ зъ касы 264 зл. 1 кр. податку 91 зл. 62 кр.

Школа етатова. Платня дяка доходы церковній.

Повѣтъ Цѣшанѳвъ; почта въ мѣстци.

4. Милкѳвъ, (Milków.) Церк. дер. Усп. Пр. Богородицы. Визита кан. въ р. 1845, черезъ Еп. Снѣгурского.

Патронъ: П. Т. Адамъ кн. Сапѣга.

Завѣд. Пр. Василиї Паранцакъ, р. 1855, рук. 1893, ж.

Число душъ 369

Латинникѳвъ 200 душъ, жидѳвъ 5 родинь.

Вѣнованье: орн. поля 25 мр. 868 сж. лукъ 4 мр. 992 сж. пасов. 1 мр. 743 сж. лѣса 17 мр. 660 сж. 21 сяг. сосновыхъ дровъ за котрї почислено 52 зл. 50 кр. кромѣ перевозу. Додат. зъ касы 411 зл. 34 кр. $\frac{1}{10}$ вѳдъ капиталѳвъ 22 зл. 58 кр. дохѳдъ зъ грунту 27 зл. 84 кр. податку 10 зл. 69 кр.

Школа филияльна. Платня дяка доходы церковній.

Повѣтъ Цѣшанѳвъ; почта Олешичи.

5. Олешичка Воля, (Oleszycka wola.) Церк. дер. Покр. Пр. Б. с. 1787. Визита кан. въ р. 1845 черезъ Еп. Снѣгурского.

Патронъ: П. Т. Єлисавета зъ Потулицкихъ книг. Сапѣга.

Завѣд. Пр. Александеръ Гумецкій, р. 1864, рук. 1892, ж.

Въ матерн. ч. д. 526

— мѣстц. Забѣла и Ушковцѣ отд. 2 км. 184

Всего 710

Латинникѳвъ 300, жидѳвъ 10.

Вѣнованье: поля 39 мр., лукъ 2 мр. дровъ нема жадныхъ, зъ облигацій 4 зл. Додатокъ зъ касы 457 зл. 32 кр. дохѳдъ зъ грунту почислень 66 зл. 58 кр. податку 25 зл.

Школа етат. Платня дяка по 50 кр. отъ числа дому и доходы церковній.

Повѣтъ Цѣшанѳвъ; почта Олешичи.

6. Олешичи, (Oleszyce.) Мѣсточко. Церк. мур. св. Онуф. П. создана 1809. Визита кан. въ р. 1845 чер. Еп. Снѣгурского.

Патронъ: П. Т. Єлисавета зъ Потулицкихъ кн. Сапѣга.

Пар. Прч. Іоаннь Кобрынъ, отл. одѣж. крыл. р. 1845, рук. 1874, к. п. 1888 р. вд. я. в.

Сотруд. Пр. Антонїї Макарь, р. 1869, рук. 1894, ж.

Въ матерн. ч. д.	599
Въ дочерн. Старій Олешичи, ѳтд. отъ матерн. 1 км. Церк. Покр. Пр. Богор.	469
— — Борхѳвъ ѳтд. отъ матерн. 2 км. Церк. дер. Зачатія Пр. Богородицы, ч. д.	359
— мѣстц. Футоры, ѳтд. отъ матерн. 5 км. ч. д.	651
	Всего 2078

Латинникѳвъ 1500, съ 2 свящ., акат. 60, жидѳвъ 1600 д.

Вѣнованье: поля 127 мр. вразъ съ луками, 12 сѣг. дровъ
Додатокъ зъ касы 236 жл. 89 кр., податку 115 зл. 14 кр.

Въ парохіи есть двѣ школы, въ мѣстѣ 3-кляс. въ мѣстц.
Футоры 1-кляс. съ языкомъ выкл. рускимъ. Платня дяка до-
ходы церковній.

Повѣтъ Цѣшанѳвъ; почта въ мѣстци.

7. Старе Село, (Stare sioło). Церк. дер. СС. Безер. Космы и
Даміяна, созд. около р. 1644. Церковъ надѣлена ѳтну-
стомъ по силѣ грамоты Папы Льва XIII. зъ дня 4. Лишца
1897 р. Визита кан. въ р. 1845 черезъ Еп. Снѣгурекого.

Патронъ: П. Т. Адамъ кн. Сапѣга.

Пар. Пр. Антоній Владыславъ Шведзицкій, р. 1850, рук. 1879, ж.

Въ матерн. съ мѣстц. Лишина, Мокриця, Терешки, Томсы, Ли-
хачи, Залѣсье, Ялина, ч. д. 2052

Латинникѳвъ 200, лютрѳвъ 10, жидѳвъ 70.

Вѣнованье: 28 мр. поля, 11 мр. лукъ, 21 сѣг. дровъ изъ
тыхъ 15 мягкого и 6 твердого почислено за ныхъ доходъ 38
зл. 85 кр. а рубанье 21 зл. протое дерево коштуе 59 зл. 85
безъ перевозу. Додатокъ зъ касы 241 зл., податку 76 зл.

Школа етатова съ рускинь языкомъ выкладовымъ. Пла-
тля дяка доходы церковній.

Тутъ ѳтбула ся дня 2. Червня 1894 руска миссія ОО. Василіянами и
посѣщена 2. Червня 1894 Еп. Юліаномъ Пелешомъ.

Повѣтъ Цѣшанѳвъ; почта Олешичи.

8. Суха Воля, (Sucha wola). Церк. дер. Вов. въ Храмъ Пр.
Богородицы, созд. и благосл. 1839. Визита канон. въ р.
1845 черезъ Еп. Снѣгурекого.

Патронъ : П. Т. Адамъ кн. Сапѣга.

Пар. Константинъ Павловскій, р. 1857, рук. 1884, ж.

Въ матерн. съ присѣлками Ялина, Ошипки, Козаки, Гамерня,
Игнаты, Солилы и Закѣицѣ, ч. д. 1460
Латинникѣвъ 10, жидѣвъ 10 родишъ.

Вѣновапье : 35 мр. поля, 10 мр. лукъ, 21 стосѣвъ дровъ.
Додатокъ зъ касы 336 зл. 38 кр., податку 39 зл. 24 кр.

Школа етатова съ рускимъ языкомъ выкладовымъ. Платня дяка доходы церковнѣи.

Повѣтъ Цѣшанѣвъ ; почта Олешичи.

9. Улазѣвъ, (Ułazów). Церк. дер. св. В. М. Димитрія. Визита канон. въ р. 1845 черезъ Еп. Снѣгурского.

Патронъ : П. Т. Генрика зъ бар. Бруницкихъ бар. Ватманнъ.

Пар. Прч. Михаилъ Венгриновичъ, р. 1836, рук. 1860, канон. пост. 1869, ж. я. в.

Въ матерн. съ присѣлк. Козѣвка, ч. д. 1614

— дочерн. Нѣмстѣвъ, Церк. дер. Рожд. Пр. Богородицы 551

Всего 2165

Въ Улазовѣ латинникѣвъ 173, протест. 18, жидѣвъ 118,
въ Нѣмстовѣ лат. 833, жидѣвъ 20.

Вѣнованье : въ Улазовѣ поля 84 мр., въ Нѣмс. 43 мр., 12 сѣг. дровъ. Додат. зъ касы 296 зл. 94 кр., подат. 88 зл. 70 кр.

Въ Улазовѣ школа 2-клясова съ рускимъ выкладовымъ языкомъ, въ Нѣмстовѣ 1-клясова. Платня дяка по 21 кр. отъ нумеру дому и доходы церковнѣи.

Повѣтъ и почта Цѣшанѣвъ.

10. Цѣвкѣвъ, (Cuwków). Церк. дер. св. В. М. Димитрія, созд. 1844, благосл. 1845. Визита канон. въ р. 1845 черезъ Еп. Снѣгурского.

Патронъ : П. Т. Генрика зъ бар. Бруницкихъ бар. Ватманнъ.

Пар. Пр. Антоній Мокрицкій, р. 1850, рук. 1879, кан. пост. 1892, ж.

Въ матерн. ч. д. 1073

— дочерн. Мощаниця, ѣтд. отъ матерн. 4 км. Церк. дер.

св. Арх. Михаила, созд. 1785 449

Всего 1512

Латиншико́въ 1127 жидо́въ 152.

Вънованье: поля 78 мор. 411 сж., сѣнож. 18 мор. 1144 сж., дѣса 4 мор 800 сж. пасов. 5 мор., скѣпц. 18 ко́пъ жита, 24 сж. дровъ, изъ тыхъ 16 мягкихъ 8 твердыхъ. Додатокъ зъ касы 375 зл. 28 кр., податку 58 зл. 68 кр.

Школа етатова въ Цѣвковѣ и Мощаницѣ. Платня дяка по 8 кр. отъ нумеру дому и по горцеву збѣжа такъ въ Цѣвковѣ якъ и Мощаницѣ.

Повѣтъ Цѣшанѣвъ; почта Дыко́въ Старый.

Всѣхъ душъ рускихъ въ деканатѣ Оленицкѣмъ 15.716

XXV. Деканатъ Ольховецкій.

Деканъ: Прч. Теофиль Калужняцкій, орд. комисарь для справъ сервитутовыхъ Членъ и Вицепрезесъ рады повѣтовой въ Сяноцѣ, отл. одѣж. крыл. парохъ въ Загѣрю.

Орд. школь. комис.: Прч. Теодоръ Семечка пар. въ Олхѣвцяхъ.

I. Загѣрье, (Zagórz.) Церк. мур. св. Арх. Михаила созд. 1836.

Визита канон. въ р. 1836 черезъ Еп. Свѣгурекого.

Патронъ: П. Т. Дръ Еразмъ Лобачевскій, адв. въ Сяноцѣ.

Пар. Прч. Теофиль Калужняцкій, р. 1841, рук. 1866, ж. я. в.

Въ матерн. ч. д. 747

— дочери. Долина, ѡтд. отъ матерн. 3 км. Церк. дер.

Покр. Пр. Богородицы, ч. д. 269

— мѣстц. Заславье, ѡтд. отъ матерн. 3 км. ч. д. 272

Всего 1288

Вънованье: въ Загѣрю поля 35 мор. 159 сж., въ Долинѣ 1 мор. 559 сж., въ Заславѣ 2 мор. 1181 сж., чистый доходъ 113 зл. 98 кр., 16 сяг. дровъ, отсѣтки отъ цѣнныхъ ефекто́въ 111 зл. 30 кр. Додатокъ зъ касы 294 зл. 46 кр., податку 40 зл. 19 кр.

Школа етат. 3-клясова. Платня дяка 3 корць зерна и доходы.

Повѣтъ Сянѣкъ; почта въ мѣстци.

2. Залужь, (Zaluż.) Церк, дер. св. Без. Косм. и Дам. созд. и побл. 1807. Визита кан. въ р. 1836 черезъ Еп. Снѣгурского.

Патронъ: П. Т. Адамъ Викторъ.

Пар. Пр. Иосифъ Плюшевскій, р. 1824, рук. 1849 ж.

Въ матерн. съ прилуч. Вѣське и Долины ч. д. 1510

Латинникѣвъ 169, жидѣвъ 40.

Вѣнованье: всего поля 68 мр., лукъ 2 мр., корчѣвъ 30 мр., чистый дох. 110 зл. 42 кр. $\frac{1}{10}$ отъ цѣн. папер. 48 зл. въ натур. 45 зл. 58 кр. Додат. зъ касы 341 зл., подат. 39 зл.

Въ мѣстцевости Вѣське находятъ ся зданія парохіяльнй церковъ и грунта ерекціональнй.

Школа етатова. Платня дяка 20 зл., 2 мр. поля, 7 корць ѣвса, 2 копы жита.

Повѣтъ Сянѣкъ; почта въ мѣстци.

3. Кальница, (Kalnica.) Сам. Сотр. Церк. дер. Пр. М. Пар. бл. 1861. Визита кан. въ р. 1834 черезъ Еп. Снѣгурского.

Сам. Сотр. Пр. Володимиръ Дуркотъ, р. 1869, рук. 1893, ж.

Въ матерн. ч. д. 549

— дочерн. Суковате, ѣтд. 2 км. Церк. дер. св. Арх. Мих. 287

— — Каменка, ѣтд. отъ матерн. 5 км. Церк. дер.

св. В. Муч. Дим. ч. д. 265

Всего 1201

Латинникѣвъ 30, жидѣвъ 92.

Вѣнованье: поля 115 мр. сѣнож. 11 мр., пасовиска 10 мр. чистый дохѣдъ 67 зл. 87 кр., дровъ 20 сѣг., $\frac{1}{10}$ отъ цѣнныхъ ефектѣвъ 78 зл. 45 кр. Додат. зъ касы 247 зл. 55 кр., подат. 24 зл. 10 кр.

Школы нема. Дякъ побирае 15 корц. ѣвса и 20 зл. рѣчно

Повѣтъ Лѣско; почта Балигородъ.

4. Лукове, (Łukowe.) Церк. мур. св. Вел. М. Д. созд. и благ. 1828. Визита кан. въ р. 1835 черезъ Еп. Снѣгурского.

Патрона право почивае.

Пар. Пр. Антоній Барновичъ, членъ Народного Дому, р. 1860, рук. 1886, ж. к. п. 1893.

Число душъ 970

Латинникѡвъ 45, жидѡвъ 52.

Вѣнованье: орн. поля 57 мр. 206 сж., лукъ 4 мр. 72 сж. пасов. 9 мр. 1144 сж. и на дворскихъ поляхъ на 15 штукъ худобы, лѣса 539 сж. чист. дох. зъ тыхъ 59 зл. 6 кр., дровъ 20 ниже австрійскихъ сяг. тверд. и мягк. на половину $\%$ отъ цѣнныхъ ефект. 44 зл. 30 кр. Дод. зъ касы 382 зл. 58 кр. податку 22 зл. 53 кр.

Школы нема. Платня дяка 40 зл. и по 4 горцѣ вѡвса отъ каждого номеру.

Повѣтъ и почта Лѣско.

5. Ольхѡвцѣ, (Olchowce.) Церк. дер. Возн. Госп. созд. р. 1833, благосл. подчасъ визиты кан. въ р. 1834 черезъ Еп. Снѣгурского.

Патронъ: П. Т. Иосифъ Новакъ.

Пар. Прч. Теодоръ Семечка, р. 1821, рук. 1846, вд.

Соном. Пр. Антоній Кривацкій, р. 1869, рук. 1894, ж.

Въ матерн. съ присѣлк. Лишня и Вѣське ч. д. 1225

— дочери. Быковцѣ, Церк. дер. Покр. П. Богород. созд.

въ р. 1831 ч. д. 377

Всего 1602

Латинникѡвъ 215, жидѡвъ 14 родинъ.

Вѣнованье: Всего поля съ неужитками 38 мр. дровъ на ональ $10\frac{3}{4}$ сяг. бук. чистый доходъ 129 зл. 27 кр. отсотки отъ цѣнныхъ ефектѡвъ 22 зл. Додат. зъ касы 310 зл. 75 кр. Податку 72 зл. 18 кр.

Школа 1-клясова етатова съ выклад. язык. рускимъ. Платня дяка горнецъ зерна отъ каждого номеру и дох. изъ требъ.

Повѣтъ и почта Сянѡкъ.

6. Полонна, (Płonna.) Церк. мур. Покр. Пр. Богородицы. Визита канон. въ р. 1834 черезъ Еп. Снѣгурского.

Патронъ: П. Т. Володимиръ Трусколявскій.

Пар. Пр. Юсифъ Гамерскій, р. 1849, рук. 1874, ж.

Въ матерн. ч. д. 896

Въ дочерн. Высочаны и Кожушис Церк. дер. В. М. П.	570
— — Камешне Церк. дер. Возн. Госп. с. и бл. 1831	190
	<hr/> Всего 1656

Латинникѡвъ 25, жидѡвъ 39.

Вѣнованье: поля 123 мр., лукъ 4 мр., чистый доходъ 118 зл. 5 кр. % отъ цѣнныхъ ефектѡвъ 96 зл. 4 кр. Додат. зъ касы 335 зл. 55 кр., податку 43 зл. 14 кр.

Повѣтъ Сянѡкъ; почта Щавис.

7. Середне Велике, (Serednie wielkie.) Церк. дер. Пр. М. Параск. Визита кан. въ р. 1834 черезъ Еп. Снѣгурского.

Патронъ: П. Т. Игнатій гр. Красицкій.

Пар. Пр. Юлианъ Левицкій, р. 1820, рук. 1849, вд.

Въ матерн. ч. д.	869
— дочерн. Хоцень, отд. 4 км. Церк. дер. Пр. Бог.	251
	<hr/> Всего 1120

Латинникѡвъ 7, жидѡвъ 48.

Вѣнованье: поля 58 мр., сѣнож. 6 мр. пасов. 27 мр., чистый доходъ 45 зл. 48 кр., дровъ 91 фѣрѣ. Додатокъ зъ касы 336 зл. 81 кр., податку 21 зл.

Школы нема. Платня дяка 40 зл.

Повѣтъ и почта Лѣско.

8. Тернава Гѡрна, (Ternawa gorna.) Церк. мур. Усп. Пр. Богородицы созд. и благос. 1817. Визита кан. въ р. 1834 черезъ Еп. Снѣгурского.

Патрона право почивае.

Пар. Прч. Иоаннъ Салацкій выслуж. деканъ, отл. одеж. крым. р. 1818 рук. 1842, вд. юв.

Въ матерн. съ присѣлкомъ Тернава дѡльна, ч. д.	371
— дочерн. Великополе ѡтд. 5 км. Церк. дер. св. Арх. Мих. созд. и благословена 1865	510
— — Ольхова, отъ 4 км. Церк. мур. Собора Пр. Бог. созд. и благословена 1865	201
	<hr/> Всего 1082

Латинникѡвъ 730, жидѡвъ 16 родинъ.

Вѣнованье: поля въ Тер. 90 мр. 336 сж., чистый доходъ 91 зл. 72 кр., Вел. 35 мр. 974 саж., чистый доходъ 51 зл. 27 кр., за 10 сѣг. дровъ почислено 40 зл. 30 кр. Додатокъ зъ касы 302 зл. 16 кр., податку 59 зл. 84 кр., отсотки отъ цѣнныхъ паперѣвъ 74 зл. 7 кр.

Школы нема. Платня дяка 20 зл., 2 мр. поля и дох. цер.

Повѣтъ и почта Лѣско.

9. Чашинь, (Czaszyn). Церк. мур. св. О. Николая созд. и благ. 1835. Визита кан. въ р. 1836 черезъ Еп. Снѣгурского.

Патронъ: П. Т. Рафаиль Лемпковскій.

Пар. Пр. Миронъ Лазоришакъ р. 1868, рук. 1891, ж. к. п. 1896

Въ матерн. съ присѣл. Березовець, ч. д. 859

Латинникѣвъ 233, жидѣвъ 18.

Вѣнованье: поля 50 мр. 507 сж., чистый доходъ 85 зл. 36 кр., 28¹/₂ кѣпъ жита, дровъ 19 сѣг. ялов. мягкихъ. Додат. зъ касы 412 зл. 92 кр., податку 31 зл. 30 кр.

Повѣтъ Лѣско; почта Загѣрье.

Всѣхъ душъ рускихъ въ деканатъ Ольховецкѣмъ 11.288

XXVI. Деканатъ Перемыско-Городекій.

Деканъ: ВПр. Миронъ Подолнискій, Крылошанинъ Капитулы, я. в.

До деканата того, рѣшеньемъ Всесвѣтл. и Преосвящ. Еп. Ординаріята зъ 30. Цвѣтня 1895 Ч. 1756, прилучені:

1. Перемышль, (Przemysl). Церковь катедральна куино и парохіяльна Рожд. св. Іоанна Крестителя въ р. 1885 стараньемъ Преосвящ. Архіерея Куръ Іоанна и Впр. Собора Крылоса катедр. отновлена и иконостасомъ приукрашена, а дня 6. Липця 1886 торжественно посвящена.

Настоятель парохіи :

ВПр. Миронъ Подолинскій, Соб. Крылошанинъ, я. в.

а) Сотрудники изъ фонда рел. платнй.

- I. Пр. Назарій Чабанъ, душпастыръ увязненыхъ, р. 1868, рук. 1893, вд.
 II. Пр. Юсифъ Макинмовичъ, р. 1869, рук. 1894, ж.

б) Сотрудники изъ фонд. б. п. Енна Снѣгурского платнй.

- Пр. Володимиръ Терлецкій П. проповѣд. катедр. катихитъ при 6-клас. школѣ жень. им. св. Ядвиги, р. 1870, рук. 1896, ж.
 Пр. Теодать Ярема, Служитель св. Покаянія, р. 1865, рук. 1890, вд.

Пр. Юсифъ Бишакевичъ, Префектъ закрестіи, катихитъ при 8-кл. школѣ выдѣловой им. св. Схолястики (у СС. Бенедиктынокъ), р. 1872, рук. 1896, бж.

Въ матерн. въ городѣ душъ обр. руского	620
На передмѣстяхъ : Засанье съ Казановомъ и Липовицею	1315
— — — — — Пѣдзамче съ Пѣдскалемъ, Кремениска	266
Передмѣстье Львовске съ Мнишимъ, Гарбарѣ, Пѣдгѣрье, Цыбулянка и Зелене, Ферштерѣвка, передм. Благовѣщенъске и Болонье съ Церк. мур. Рожд. Пр. Бо. городицы, ч. д.	2015

Въ дочерн. Вильче, Церк. Усп. Пр. Богор. въ р. 1887 бл.	388
---	-----

— — — — — Перекопанье, Церк. дер. Престав. св. Апост.	
---	--

Іоанна Богослова съ присѣл. Прѣрва и Коляса, ч. д.	470
--	-----

Богословѣвъ 19, бурсакѣвъ 16	35
------------------------------	----

Чужой молодежи шкѣль. въ гимназіяхъ и въ народ. муж. школахъ (зъ выключеньемъ мѣстцевыхъ)	529
---	-----

Чужой молодежи шкѣль. въ школахъ дѣвочихъ	310
---	-----

Увизненыхъ	120
------------	-----

Слугъ чужосторопныхъ	610
----------------------	-----

Хорыхъ въ мѣйскѣмъ шпитали	75
----------------------------	----

Всѣхъ душъ	6684
------------	------

Кромѣ того существуете ту окремый ц. к. урядъ парохіальный войсковый съ однимъ священникомъ руского обряда Всч. Іоанномъ Стрыйскимъ ; которому пѣдлежитъ до 2400 войнѣвъ.

Школы въ Перемышли слѣдующіи: 1) 8-клясова гімназія руска съ 348 учениками, 2) 8-клясова гімназія польсва зъ 60 учен. обр. рус., 3) женьска семинарія учительска съ 48 учен. и 4-клясова школа вправъ съ 23 ученицами обр. рус., 4) 7-кляс. школа дѣвоча СС. Бенедиктинокъ на Засаню съ 86 учен., 5) 4-кляс. школа мужеска на Засаню имени Іоана Кантога съ 122 уч., 6) 6-кляс. школа муж. св. Станислава Костки съ 100 учен., 7) 4-кляс. школа дѣвоча имени Конарского съ 101 учен. и 64 ученицами, 8) 6-кляс. шк. дѣвоча св. Ідвиги съ 64 учен., 9) 8-кляс. школа дѣвоча въ руск. Институтѣ для дѣвчатъ съ 69 ученицами, 10) школа промыслова съ 66 учениками.

Отъ р. 1887 существує Бурса для ученикѡвъ гімназ. имени св. О. Николая.

При Соборномъ Храмѣ существуютъ.

- А) Заведеніє пѣвцѣвъ церковныхъ фундаціи бл. п. Епископа Іоанна Снѣгурского, подтверждено Всевыс. рѣшенъемъ Ихъ Величества зъ дня 24. Сернія 1818.
- Б) Высшій хоръ пѣвцѣвъ (существує отъ 1829 г.)
Директоръ хора высшего мѣстце опорожнене.
Хоромъ нисшимъ управляютъ:
1. Пѣвецъ церковный Николай Клишъ.
2. " " " Ілія Савицкій.
- В) Заведеніє шпитальникѡвъ, выслуженыхъ и знемощѣлыхъ дякоучителей фундаціи бл. п. Іер. Маѡея Добрянського, пѡдъ зарядомъ Впр. Собора Крылоса каедрального.

Примѣч. При церкви кат. существує отъ давныхъ уже время Брацтво и Сестричество св. О. Николая М. Л. Чуд. которого уставъ б. п. Еппомъ Полянскимъ р. 1862 до Ч. 131/орд. а През. в. ц. к. Намѣстн. дня 2. Мая 1862 Ч. 3453/пр. затвердженыи. Городъ Перемышль есть такожь престольнымъ городомъ Епископства обр. лат. съ Капитулою, сѣменищемъ діецеазальнымъ о 4 рокахъ студіи богословскихъ и криломъ парохіяльнымъ. Суть ту такожь Монастиры ОО. Міноритѡвъ, ББ. Реформатѡвъ, СС. Монахинь Чина св. Венедикта, Кармелитанокъ босыхъ, два дома

Сестръ Фелиціянокъ и отъ р. 1889 Сестръ III. Чинна св. Францишка звычайно Іосифитанокъ званыхъ, зъ прибѣжищемъ для убогихъ.

Число душъ обр. лат. въ Перемышлѣ до 12700, на Перекопаню 221, на Вильчи 85. Акат. число душъ 149. Жидѳвъ въ мѣстѣ до 10.650, на Вильчи 18, на Перекопаню 183.

Повѣтъ и почта Перемышль.

2. Валѳвцѣ. (Warowse.) Церковь мур. св. О. Николая Чудотв. создана р. 1876. Визита канон. въ р. 1869 черезъ АЕп. Іосифа Сембратовича.

Патронъ: П. Т. Адамъ кн. Сапѳга.

Пар. Пр. Даниль Михайловъ, р. 1863, рук. 1889, ж.

Въ матерн. ч. д.	493
— дочерн. Бовино, ѳтд. отъ матерн. 6 км. Церк. дер.	
Стрѣтенія Ис. Хр. ч. д.	317
— — Лентовня, ѳтд. отъ матерн. 2½ км. Церковь дер. Воведенія въ Храмъ Прес. Богор. созд. р. 1890 ч. д.	126
— — Кунькѳвцѣ, ѳтд. отъ матерн. 3 км. Церк. мур. Усп. Прсв. Богор. ч. д.	178
	<hr/>
	Всего 1114

Латинникѳвъ въ матерн. 51, на Бовицѣ 10, на Лентовни 91, въ Куньковцяхъ 55 душъ; жидѳвъ въ матерн. 28, на Бовинѣ 27, на Лентовнѣ 12, въ Куньковцяхъ 19 душъ.

Вѣнованье: поля 106 мр. Додат. зъ касы 342 зл. 20 кр. податку 79 зл. 70 кр.

Школа етатова на Лентовнѣ. Платня дяка по 2 горцѣ збѣжа отъ каждого господаря.

Повѣтъ и почта Перемышль.

3. Корытники, (Korytniki.) Церк. мур. св. Вел. Муч. Димитрія создана и благословена 1866. Визита канон. въ р. 1870 черезъ АЕп. Іосифа Сембратовича.

Патронъ: П. Т. Адамъ кн. Сапѳга.

Пар. Пр. Іоаннъ Михальчукъ, р. 1858, рук. 1888, ж.

Въ матерн. ч. д.
 649 |

Въ дочерн. Красици, ѳтд. отъ матерн. 5 км. Церк. дер.	
ев. Арх. Михаила, ч. д.	337
	<hr/>
Всего	986

Латиншико́въ 150, жидо́въ 19.

Вѣнованье: поля 58 мр. 507 сж., чистый доходъ зъ грунту 187 зл. 86 кр., отсотки зъ выкупу мешного 17 зл., 17 метрѳвъ дровъ почислено 40 зл., скѳниц. 11½ кѳпъ жита. Додатокъ зъ касы 313 зл. 50 кр., податку 73 зл.

Школы нема. Платня дяка по 2 горцѳ збѳжа.

Новѳтъ Перемысль; почта Красицинь.

4. Острѳвъ, (Ostrów). Сам. Сотр. Церк. мур. Усп. Пр. Богор. Визита кан. въ р. 1869 черезъ АЕп. Юсифа Сембратовича. Сотр. Сам. Пр. Евгеній Хоминьскій, р. 1867, рук. 1892, ж.

Число душъ	333
Слугъ двѳрскихъ и чужостор. зарѳбникѳвъ	120
	<hr/>
Всего	453

Латиншико́въ 20, жидо́въ 58.

Вѣнованье: поля 19 мр., дровъ 7 сж., 7 кѳпъ жита скѳн. отсотки зъ книж. щадн. 1 зл. 96 кр. Додатокъ зъ касы 357 зл. 66 кр., за услуги въ катедрѳ 52 зл. 50 кр., податку 42 зл.

Школа егатова. Платня дяка 50 зл. и доходы.

Новѳтъ и почта Перемысль.

5. Пралко́вцѳ, (Pralkowce). Сам. Сотр. Церк. мур. Входа въ Храмъ Пр. Богор. созд. и благос. 1840. Визита кан. въ р. 1869 черезъ АЕп. Юсифа Сембратовича. Сотр. Сам. Пр. Игнатій Калужняцкій, р. 1860, рук. 1889, ж.

Въ матерн. съ чужостор. ч. д.	267
— дочерн. Кругель вел. ѳтд. отъ матерн. 2 км. Церк. дер. Возн. Госп. Исуса Христа	223
— присѳлку Кругель малый, ч. д.	47
	<hr/>
Всего	537

Латиншико́въ 260, жидо́въ 48.

Вѣнованье: поля въ Прак. 12 мр. 1062 сж., въ Круг. вел. 17 мр. 1522 сж., отсотки отъ облигацій и книж. щадн. 47 зл.

75 кр., за услуги въ катедрѣ 50 зл. Додатокъ зъ касы 336 зл.
40 кр., податку 47 зл. 46 кр.

Платня дяка 40 зл.

Повѣтъ и почта Перемышль.

Всѣхъ душъ рускихъ въ деканатѣ Перемыско-Городск. 9.785

XXVII. Деканатъ Перемыско-Загородскій.

Деканъ : Прч. Зенонъ Крвавичъ, тит. Совѣтникъ Еп. Консисто-
ріи, орд. шкѣль. и сервит. комисарь, отл. одеж. крыл.,
парохъ въ Негрыбцѣ.

М. Деканъ : Прч. Андрей Гайдукевичъ, П. орд. шкѣль. комис.,
отл. одеж. крыл., парохъ въ Святомъ.

I. Барычъ, (Вагусз). Церк. дер. Вознесенія Господня, создана
1861. Визита канон. въ р. 1869 черезъ АЕп. Юсифа Сем-
братовича.

Патронъ : П. Т. Люитгарда гр. Стадницка.

Пар. Пр. Корнилій Винницкій, р. 1860, рук. 1886, вд.

Въ матерн. ч. д. 459

— дочерн. Грабовець, ѡтд. отъ матерн. 4 км. Церк. дер.

Преобр. Исуса Христа, созд. 1846, ч. д. 446

— присѣлку Складъ сольный, ч. д. 319

Всего 1224

Латинникѡвъ 6, жидѡвъ 18 душъ.

Вѣнованье: поля 11 мр., 10 кѡпъ пшееницѣ скѡпц. Дода-
токъ зъ касы 440' зл. 4 кр., податку 28 зл. 23 кр., пасовиско
вспѡль. съ громадою.

Школы етатовѣ въ Барычи и въ Грабѡвци. Платня дяка
доходы церковнѣи.

Повѣтъ Перемышль; почта Стѡбно.

2. Болестрашичи, (Bolestraszyce.) Церк. дер. Рожд. Пр. Богор.
 Визита кан. въ р. 1869 черезъ АЕп. Юсифа Сембратовича.
 Патронъ: Марія зъ гр. Михаловскихъ Лемпицка.
 Пар. Пр. Петръ Дуркотъ р. 1868, рук. 1891 вд.
 Въ матерн. ч. д. 685
 — дочери. Воля Болестрашицка, отд. отъ матерн. $\frac{1}{2}$ км.
 Церк. дер. Усп. Пр. Богор. созд. 1889 563
Всего 1148

Латинникѡвъ 400, жидѡвъ 16 душъ.

Вънованье: поля 12 мр., пасов. вслѣдне зъ громадою,
 ренты за выкупъ мешного 140 зл. 95 кр. Додатокъ зъ касы
 292 зл. 48 кр. податку 40 зл.

Школа етатова. Платня дяка доходы церковнѣй.

Повѣтъ Перемысль; почта Жиравиця.

3. Буцѡвъ, (Buców.) Церк. дер. св. О. Николая. Визита канон.
 въ р. 1869 черезъ АЕп. Юсифа Сембратовича.
 Патронъ: П. Т. Дръ Иоаннъ Павликовскій.
 Пар. Прч. Емилиянъ Паславскій, отл. одеж. крыл., р. 1819, рук.
 1843, ж.
 Сопом. Пр. Иоаннъ Товарницкій, р. 1869, рук. 1896, ж.
 Число душъ 1650

Латинникѡвъ 10, жидѡвъ 45 душъ.

Вънованье: поля 125 мр. Дод. зъ касы 126 зл. 21 кр.
 податку 185 зл. 15 кр.

Школа етатова. Платня дяка доходы церковнѣй.

Повѣтъ Перемысль; почта Медыка.

4. Валява, (Walawa.) Церк. мур. св. Арх. Михаила, создана
 посвящ. Еп. Макс. Рыломъ, 1798. Визита кан. въ р. 1869
 черезъ АЕп. Юсифа Сембратовича.
 Патронъ: П. Т. Преосв. Епископъ рускій Перемыскій.
 Пар. Пр. Иннокентій Козаневичъ, р. 1842, рук. 1865, вд.
 Въ матерн. ч. д. 641
 — дочери. Дусѡвцъ, отд. отъ матерн. $2\frac{1}{2}$ км. Церк. дер
 св. О. Николая Ч., создана 1630, ч. д. 638
 — присѣлку Халулки Дусовскіи, отд. $2\frac{1}{2}$ км. ч. д. 243

Всего 1522

Латинникѡвъ нема, жидѡвъ въ обемѣ парохіи 47 душъ.

Вѣнованье: поля 71 мр., огорода 2 мр., изъ поля припирающаго до Сяну забрала вода черезъ довшій часъ 3 мр. За выкупъ данинъ изъ Валявы и Дусовень $\frac{1}{100}$ 58 зл. 53 $\frac{1}{2}$ кр. Додат. зъ касы 177 зл. 77 кр. податку 158 зл. 63 кр.

Школа етатова въ Валявѣ и Дусовцяхъ, въ Халуп. дусов. парохіальна. Платня дякѡвъ доходы церковній.

Повѣтъ Перемышль; почта Жиравица.

5. Вышатычи, (Wyszatycze.) Церк. Преобр. І. Христа. Визита кан. въ р. 1869 черезъ АЕп. Іосифа Сембратовича.

Патронъ: П. Т. Владиславъ Краинскій.

Пар. Пр. Антоній Захаріясевичъ, р. 1864, рук. 1888, ж.

Въ матерн. съ Бандаками ч. д. 1011

Латинникѡвъ 810, жидѡвъ 42, латиньска парохія и костель въ мѣстци.

Вѣнованье: поля орного, луки огорода разомъ 34 мр. и 22 сж., дохѡдъ чистый почислено 202 зл. 89 кр. Пасовнско всѡдѣльне зъ громадою почислено дохѡдъ 11 зр., ренты за выкупъ мешного 236 зл. Додатокъ зъ касы 115 зл. 45 кр. Податокъ 77 зл. 35 кр.

Школа етатова. Платня дяка доходы церковній.

Повѣтъ Перемышль; почта Жиравица.

6. Вѣрко, (Hirko.) Церк. дер. Покр. Пр. Богородицы, созд. въ 1865 р. Визита кан. въ р. 1869 черезъ АЕп. Іосифа Сембратовича.

Патронъ: П. Т. Михалина и Іосифъ Скарбекъ Боровскіи.

Пар. Пр. Игнатій Маликъ, р. 1857, рук. 1881, к. п. 1886, ж.

Въ матерн. ч. д. 470

— дочерн. Вѣрочко. ѡтд. отъ матерн. 2 км. Церк. дер.

Воздв. Ч. Крест. созд. 1716 года, ч. д. 587

Всего 1257.

Латинникѡвъ въ Вѣрку 52, въ Вѣрочку нема. жидѡвъ 56,

Вѣнованье: огорода разомъ зъ подбудовлею 1 мр. 175 сж. орного поля 13 мр. 168 сж., мочаровъ 415 сж., луки 1 мр. 133 сж., пасов. 3 мр. 1420 сж., въ Вѣрочку орн. поля 6 мр. 220

сж., нас. вслѣдствіе съ громад., отсотки отъ цѣнныхъ ефектовъ 65 зл. 69 кр. Дод. зъ каesy 349 зл. 15 кр., под. 55 зл. 1 кр.

Школа статова. Платня дяка 1) огорода разомъ зъ подбудовлею, ори. поля и луки совокупно 1 мр. 1346 сж., 2) по 2 горцѣ жита отъ каждого господаря въ Вѣрку и Вѣрочку, 3) зъ требъ церковныхъ по 20 кр. до каждого реньского жертвованного душастырю.

Повѣтъ Перемышль; почта Медыка.

7. Дрогоєвъ, (Drohojów.) Церк. дер. Покр. Пр. Богородицы.

Визита кан. въ р. 1869 черезъ АЕп. Юсифа Сембратовича.

Патронъ: П. Т. Іоаниъ гр. Дрогоєвскій.

Пар. Пр. Андрій Борисевичъ, р. 1864, рук. 1889, ж.

Сопомочника мѣстце необсажене.

Въ матерн. ч. д.	740
— дочерн. Гнатковичи, ѡтд. отъ матерн. 6 км. Церк. дер. св. Вел. Муч. Димитрія	351
— — Заболотцѣ, ѡтд. отъ матерн. 4 км. Церк. дер. Покр. Пр. Богородицы	350
— — Тройчицѣ, ѡтд. отъ матерн. 4 км. Церк. дер. Пресв. Тройцы, ч. д.	623
— присѣлку Замѡстье, ч. д.	63
	<hr/>
	Всего 2127

Латиняникѡвъ 250, жидѡвъ 79.

Вѣнованье: поля 72 мр. Дод. зъ каesy 172 зл., под. 121 зл.

Школа статова въ Тройчицяхъ и въ Заболотцяхъ. Платня дяка доходы церковнѣ.

Въ Дрогоєвѣ бувъ въ старинѣ Василіяньскій монастырь.

Повѣтъ Перемышль; почта Радымно.

8. Жиравиця, (Żurawica.) Церк. мур. св. М. Пар. бл. 1877 Ви-

зита кан. въ р. 1869 черезъ АЕп. Юсифа Сембратовича.

Патронъ. П. Т. Адамъ кн. Сапѣга.

Пар. Пр. Василій Любичъ Залескій, р. 1867, рук. 1892, ж.

Въ матерн. ч. д.	503
— дочерн. Бушковичи, ѡтд. отъ матерн. 1½ км. Церк. дер. Покр. Пр. Богородицы, ч. д.	393
— присѣлку Бушковички ч. д.	379
	<hr/>
	Всего 1275

Латинникѡвъ до 1800, латиньска парохія и костель въ мѣстци, жидѡвъ до 100.

Вѣнованье: поля 60 мр. Додатокъ зъ касы 118 зл. 55 кр. % за выкупъ грунту 380 зл. пасовиско вепѡльне съ громадою, податку 159 зл.

Школа 3-клясова въ Жиравици и одноклясова въ Бушковичахъ. Платня дяка по 20 кр. изъ цѣлого грунту, 42 горцѣ збѡжа и доходы церковнѣи.

Повѣтъ Перемышль; почта въ мѣстци.

9. Коровники, (Krówniki.) Церк. дер. Бог. Гдня, с. 1806. Визита кан. въ р. 1869 черезъ АЕп. Юсефа Сембратовича. Патронъ: П. Т. Иеронимъ кн. Любомирскій.

Пар. Пр. Михаилъ Дычко, р. 1863, рук. 1890, ж.

Въ матерн. ч. д. 667

— дочерн. Лучицѣ, ѡтд. отъ матерн. 2 км. Церк. дер. с.

1856, Рожд. П. Богородицы, ч. д. 252

— приеѣлку Бакунцицѣ, ч. д. 63

Всего 982

Латинникѡвъ 52, жидѡвъ 40.

Вѣнованье: поля 44 мр. 1144 сж., 12 сѣг. дровъ мягкихъ. Додат. зъ касы 320 зл. 65 кр., подат. 96 зл. 42 кр.

Школа етатова въ Коровникахъ и Лучицяхъ. Платня дяка 1½ мр. поля и доходы церковнѣи.

Въ Коровникахъ бувъ въ старшѣи Василіянскій монастирь.

Повѣтъ и почта Перемышль.

10. Малковичи, (Małkowice.) Церк. дер. св. Или Прор., с. 1767 а отновлена и благосл. 1871. Визита кап. въ р. 1869 черезъ АЕп. Юсефа Сембратовича.

Патронъ: П. Т. Адамъ кн. Санѣга.

Завѣдатель Пр. Георгій Вербицкій р. 1861, рук. 1891, ж.

Въ матерн. ч. д. 847

— дочерн. Дуньковички, ѡтд. отъ матерн. 2½ км. Церк.

мур. Рожд. П. Богородицы, отновл. и благосл. 1881,

ч. д. 343

Всего 1190

Латинникѡвъ 29, жидѡвъ 21.

Вънованье : въ Малковичахъ всего поля орного, лукъ, па-
совиска 19 мр. 138 сж., въ Дуньк. поля 8 мр. 998 сж., за вы-
купъ мешного зъ громадъ Малковичи и Дуньковичи побирае
нарохъ % 66 зл. 12 кр. Додатокъ зъ касы 334 зл. 8 кр., по-
датку 56 зл. Дохѣдъ зъ грунтѣвъ почисл. на 148 зл. 24 кр.

Школа етатова въ Малковичахъ а въ Дуньковичкахъ
нема жаднои. Платня дяка кромѣ осыпу збѣжа мѣшаного 2
корцѣ зъ Дуньковичокъ и доходы церковнѣи.

Повѣтъ Перемышль ; почта Жиравиця.

11. Мацьковичи, (Maćkowiſce). Церк. мур. св. Сим. Ст. бс. 1813.

Визита кан. въ р. 1869 черезъ АЕп. Юсифа Сембратовича.

Патронъ есть неозначеный.

Пар. Пр. Стефанъ Козенка, р. 1832, рук. 1860, ж.

Въ матерн. ч. д. 1178

— дочерн. Кусеницѣ, ѳтд. отъ матерн. 4 км. Церк. дер.

Воскр. Госп. ч. д. 732

Всего 1910

Латинникѣвъ 151, жидѣвъ 79.

Вънованье : въ Маць. поля 40 мр., въ Кусен. 25 мр. До-
датокъ зъ касы 278 зл. 92 кр., податку 78 зл.

Школа етатова въ Мацьковичахъ и Кусеницяхъ. Платня
дяка доходы церковнѣи.

Повѣтъ Перемышль ; почта Кусеницѣ.

12. Медыка, (Medyka). Церк. дер. Преобр. Господня. Визита
кан. въ р. 1869 черезъ АЕп. Сембратовича.

Патронъ : П. Т. Мѣчиславъ Павликовскій.

Пар. Пр. Владыславъ Головацкій, р. 1842, рук. 1865, ж.

Въ магерн. съ Халунками, ч. д. 1410

— дочерн. Шегинѣ, ѳтд. отъ матерн. 3½ км. Церк. дер.

Преобр. Господня, ч. д. 818

Чужихъ 70

Всего 1308

Латинникѣвъ въ Медыцѣ 600, въ Шегиняхъ 400, жидѣвъ
въ Медыцѣ 140, въ Шегиняхъ 90 душъ.

Вѣнованье: 78 мр. поля зъ огородомъ луками и лѣсомъ, скѣищ. жита $7\frac{1}{2}$ кѣпъ, $\frac{9}{10}$ отъ цѣн. панерѣвъ 70 зл. Додатокъ зъ касы 215 зл. 88 кр., податку 126 зл.

Въ Медыцѣ школа 2-клясова. Платня дяка доходы церк.

Повѣтъ Перемышль; почта въ мѣстци.

13. Негрыбка, (Nehrybka). Церк. мур. св. П. М. Арх. Стефана, создан и благосл. въ р. 1885. Визита канон. въ р. 1869 черезъ АЕп. Юсифа Сембратовича.

Патронъ: П. Т. Иеронимъ кн. Любомирскій

Пар. Прч. Зенонъ Крвавичъ, тит. Совѣтникъ Еп. Консист., отл. одеж. крыл., р. 1841, рук. 1865, ж. я. в.

Въ матерн. ч. д.	699
— дочерн. Пикуличи, ѡтд. отъ матерн. 2 км. Церк. дер. Рожд. Пр. Богородицы, созд. 1841, ч. д.	477
— — Сѣлецъ ѡтд. отъ матерн. 2 км. Церк. дер. Усп. Пр. Богородицы, ч. д.	427
	<hr/>
	Всего 1603

Латинникѣвъ 56. жидѣвъ 99.

Вѣнованье: въ Негр. поля 32 мр., въ Пикул. 77 мр., въ Сѣл. 5 мр., 9 сят. дровъ. Додатокъ зъ касы 148 зл. 51 кр., податку 175 зл. 94 кр.

Школа статова въ Негрыбцѣ и Пикуличахъ. Платня дяка 20 зл. и доходы церковнй.

Повѣтъ и почта Перемышль.

14. Поздячъ, (Pozdiacz). Церк. дер. св. Вас. В. созд. 1777. Визита кан. въ р. 1869 черезъ АЕп. Юсифа Сембратовича.

Патронъ: П. Т. Мѣчиславъ Павликовскій.

Пар. Пр. Михаилъ Шведзицкій, р. 1849, рук. 1877, ж.

Въ матерн. ч. д.	894
— дочерн. Накло, ѡтд. отъ матерн. $2\frac{1}{2}$ км. Церк. св. Симеона и Анны, ч. д.	645
	<hr/>
	Всего 1539

Латинникѣвъ: въ Позд. 2, въ Накл. 47, жидѣвъ въ Позд. 26, въ Наклѣ 54.

Вънованье: поля 124 мр. 1113 сж. Додат. зъ касы 179 зл. 30 кр. податку 192 зл. 6 кр.

Въ Поздичи есть каплица деревяна літургічна. Пресв. Тройцы.

Повѣтъ Перемышль; почта Медыка.

15. Радымно - Сколошѡвъ, (Radymno-Skoloszów.) Церк. дер. Усп. Пр. Богор. с. 1806. Визита кан. въ р. 1869 черезъ АЕп. Юсифа Сембратовича.

Патронъ: П. Т. Пресв. Епископъ Перемыскій обр. лат.

Пар. Прч. Николай Розтиславъ Прусъ Виленевскій, отл. одеж. крыл. р. 1853, рук. 1881, ж.

Сотруд. Пр. Иоаннъ Косоноцкій, р. 1869, рук. 1894, ж.

Въ матери. ч. д. 328

— дочери. Сколошѡвъ, Загороды, Засанье 1549

Войнѡвъ 300

Всего 2177

Латинникѡвъ 1810, жидѡвъ 1800.

Вънованье: 52 мр. поля, 18 сят. дровъ. Додатокъ зъ касы 245 зл. 45 кр., податокъ 140 зл.

Школа 4-кляс. въ Радымнѣ а Сколошовѣ етат. 2-клясова Платня дяка доходы церковнѣи.

Повѣтъ Ярославъ; почта въ мѣстци.

16 Святосѣ, (Święte). Церк. дер. св. Параск. Муч., создана 1804

Визита кан. въ р. 1869 черезъ АЕп. Юсифа Сембратовича.

Патронъ: П. Т. Лютигарда гр. Стадницка.

Пар. Прч. Андрей Гайдукевичъ, отл. одеж. крыл. р. 1833, рук. 1859, вд. я. в.

Въ матери. ч. д. 856

— дочери. Задуброва, отд. 3 км. Церк. Усп. Пр. Богор. 220

Всего 1076

Латинникѡвъ 4, жидѡвъ 20.

Вънованье: 42 мр. поля съ луками, отсеотки отъ капитала скѡшц. 35 зл, 45 кр., пасовиско венѡльне зъ громадою. Додат. зъ касы 338 зл. 60 кр., податку 76 зл.

Школа етатова. Платня дяка доходы церковнѣи.

Повѣтъ Ярославъ; почта Радымно.

17. Сосниця, (Sosnica). Церк. дер. св. Онуфрія, созд. 1772. Визита кан. въ р. 1869 черезъ АЕп. Іосифа Сембратовича. Патронъ: П. Т. Люитгарда гр. Стадницка.

Пар. Прч. Іосифъ Лисковацкій, отл. одеж. крыл. р. 1840, рук. 1870, в. Соном. Пр. Григорій Іваницкій р. 1870, рук. 1896, ж.

Число душъ 1970
Латинникѡвъ 26, жидѡвъ 150.

Вѣнованье: 41 мр. 58 сж. чистый дохѡдъ зъ поля 240 зл. Рентъ отъ цѣнныхъ ефектѡвъ 213 зл. Додат. зъ касы 47 зл. по отлученю податку 96 зл. пасов. вспѡльне зъ громадою.

Повѣгъ Ярославъ: почта Радымно.

18. Стѡбно, (Stubno.) Церк. дер. В. М. Димитрія. Визита кан. въ р. 1869 черезъ АЕп. Іосифа Сембратовича.

Патронъ: П. Т. Іосифъ Мышковскій.

Пар. Пр. Володимиръ Бачиньскій, р. 1863, рук. 1887, ж.

Въ матери. ч. д. 715

— дочерн. Стобенце, Церк. дер. Рожд. Пр. Богор. ч. д. 530

Всего 1235

Латинникѡвъ 300, жидѡвъ 70.

Вѣнованье: 31 мр. поля съ сѣнож., пасовиско вспѡльне съ громадою, изъ Стѡбна 10 кѡпъ жита скѡпц., изъ Стубенця за выкупъ 64 зл. 64 кр. Дод. зъ касы 324 зл. 45 кр. под. 60 зл.

Школы етатовѣ въ Стѡбнѣ и Стобенци. Платня дяка доходы церковнѣй.

Повѣтъ Перемышль; почта въ мѣстци.

19. Торки, (Torki.) Церк. дер. Усп. Пр. Богор. созд. 1671. Визита кан. въ р. 1869 черезъ АЕп. Іосифа Сембратовича.

Патронъ: П. Т. Мѣчиславъ Павликовскій.

Завѣд. Пр. Петръ Лучечко р. 1866, рук. 1893, ж.

Въ матери. и въ Складѣ Торскѡмъ, ч. д. 1272

Латинникѡвъ 20, жидѡвъ 57.

Вѣнованье: поля 70 мр. 92 сж., въ тѡмъ 4 морги огорода и 8 мр. лукъ. Пасовиско вспѡльне зъ громадою. Дод. зъ касы 175 зл., податку 139 зл. 47 кр. Дохѡдъ зъ поля почисленный 377 зл. а зъ пасовиска 3 зл. 50 кр. Парохъ має право пасти 62 штукъ худобы и коней, а 20 безрогѡвъ.

Школа етатова 2-клясова съ рускимъ языкомъ выкладовымъ. Платня дяка доходы церковнїи и $\frac{1}{2}$ мр. поля.

Повѣтъ Перемышль ; почта Медыка.

20. Уйковичи, (Ujkowice.) Церк. дер. Преобр. Г. С. н. І. Христа создана и благосл. 1846. Визита канон. въ р. 1869 черезъ АЕп. Іосифа Сембратовича.

Патронъ: П. Т. Адамъ кн. Сапѣга.

Пар. Пр. Климентій Хотынецкій, р. 1860, рук. 1884, ж.

Въ матерн. ч. д. 422

— дочерн. Батычи, ѳтд. отъ матерн. $3\frac{1}{2}$ км. Церк. дер. св. О. Ник. Чудотв. соз. 1507, благ. 1700 ч. д. 357

— Орѣхѳвицѣ, Церк. дер. св. В. М. Димит. созд. и благ. 1851 ѳтд. отъ матерн. $4\frac{1}{2}$ км. 425

Всего 1204

Латинникѳвъ 560, жидѳвъ 40.

Вѣнованье: поля орн. съ огородомъ 30 мр., 9 мр. лѣса, въ Батыч. поля орн. 11 мр., лукъ 1 мр. 845 сж., въ Орѣхѳвиц. поля орн. 11 мр. 1433 сж. Додат. зѣ касы 347 зл. 67 кр., податку 46 зл. Платня дяка доходы церковнїи.

Повѣтъ и почта Перемышль.

21. Ходновичи, (Chodnowice.) Церк. дер. св. В. Муч. Параскеви. Визита канон. въ р. 1869 черезъ АЕп. Іосифа Сембратовича.

Патронъ: П. Т. Станиславъ гр. Стадницкій.

Пар. Пр. Емиліянъ Менциньскій, р. 1840, рук. 1866, ж.

Въ матерн. ч. д. 576

— дочерн. Поповичи и Девятичи ѳтд. отъ матерн. $2\frac{1}{2}$ км. Церк. дер. св. Вел. Муч. Дим., ч. д. 623

— — Тышковичи, ѳтд. отъ матерн. 2 км. Цер. дер. св. Арх. Михаила, ч. д. 539

— — Храпличи, ѳтд. отъ матерн. 2 км. Церк. дер. Вовед. въ Храмъ Пр. Богор. ч. д. 226

— — Борятычи, ѳтд. отъ матерн. 2 км. Церк. дер. Пр. Господня, ч. д. 350

Всего 2314

Латинникѳвъ 46, жидѳвъ 73.

Вѣнованье: въ Ходн. поля 22 мр. 1265 сж., въ Поповичохъ 5 мр., въ Тышков. 13 мр., въ Храпл. 17 мр. въ Борат. 34 мр., 12 сѣг. дровъ, почислено въ инвентари на 35 зл. 40 кр., Додат. зъ каesy 138 зл. 19 кр., податку 133 зл. 34 кр. и за выкупъ меншого 64 зл. 50 кр.

Школа въ Поповичохъ и Ходновичохъ. Платня дяка о-крѣмъ хлѣба зъ церкви, рѣчно готовыми грѣбими: 1) Ходновичи 32 зл. 2) Поповичи 48 зл. 60 кр. 3) Тышковичи 24 зл. 25 кр. 4) Борятычи 12 зл. 30 кр. 5) Храпличи 12 зл. 35 кр. разомъ 130 зл.

Въ силу декрета ц. к. Намѣстництва зъ 5. Лютого 1881 г. Ч. 19410 обовязаній прихожане рѣчно на цѣли літургичній складати 50 зл. именно: Ходновичи 10 зл. 6 кр., Поповичи 16 зл. 24 кр., Тышковичи 8 зл. 89 кр. Борятычи 7 зл. 41 кр. Храпличи 7 зл. 40 кр.

Повѣтъ Перемышль; почта Гусакѣвъ.

22. Яксманичи, (Jaksmanice.) Церк. дер. Покр. Пр. Богородицы

Визита кан. въ р.1869 черезъ АЕп. Іосифа Сембратовича. Патронъ: П. Т. Іеронимъ кн. Любомирскій.

Пар. Пр. Володимиръ Гайдукевичъ, р. 1863, рук. 1886, ж.

Въ матерн. ч. д. 975

— дочѣрн. Селиска, ѳтд. отъ матерн. 1½ км. Церк. дер.

Покр. Пр. Богородицы, ч. д. 890

Всего 1865

Латинникѣвъ 68, жидѣвъ 35.

Вѣнованье: въ Яксманичахъ орн. поля 75 мр. 953 сж. лукъ 13 мр. 983 сж., лѣса 3 мр. 509 сж., съ чистымъ доходомъ 391 зл. 90 кр., въ Селискахъ орн. поля 31 мр. 834 сж., лукъ 6 мр. 1099 сж., лѣса 1 мр. 397 сж. съ чистымъ доходомъ 216 зл. 58 кр., дровъ 12 сѣг. осиковихъ почисленыхъ на 14 зл. 40 кр., отсѣтки отъ капиталѣвъ 82 зл. 58 кр. Додатку зъ каesy 23 зл. 45 кр., податку 222 зл. 40 кр.

Школа въ Яксманичахъ и Селискахъ етатова. Платня дяка доходы церковній.

Повѣтъ и почта Перемышль.

Всѣхъ душъ рускихъ въ деканатѣ Перемыско-Загород. 23.568

XXVIII. Деканатъ Порохницкій.

Деканъ : Веч. Яковъ Єлита Нероновичъ. поч. Крылошанинъ, тит. Совѣт. Еп. Конесторіи, высл. орд. шкѣль. комисарь, парохъ въ Розборѣ округлѣмъ.

М. Деканъ : Прч. Іоаннъ Борисевичъ, отл. одеж. крыл., парохъ въ Кривчи.

I. Орд. шкѣль. комисарь : Прч. Антоній Дыгдалевичъ, отл. одеж. крыл., парохъ въ Полнятычахъ.

II. Орд. шкѣль. комисарь : Прч. Альбинъ Федоровичъ, парохъ въ Баховѣ.

Орд. комисарь для справъ сервитутовыхъ : Прч. Тадей Ско-
родыньскій, отл. одеж. крыл., парохъ въ Скоповѣ.

I. Баховъ, (Bachów). Церк. дер. Собора Пр. Богородицы, соз. около 1842. Визита канон. въ р. 1828 черезъ Еп. Снѣгурекого.

Патронъ : П. Т. Дръ Станиславъ Новеселецкій.

Пар. Прч. Альбинъ Федоровичъ, р. 1848, рук. 1873, кан. пост. 1882, ж.

Число душъ 934

Латинникѣвъ надъ 460, жидѣвъ около 160 душъ.

Вѣнованье : орн. поля 56 мр. 1497 сж., огородѣвъ въ 4 парц. 4 мр. 927 сж., луки въ 6 парц. 2 мр. 452 сж., корчѣвъ въ 2 парц. 6 мр. 436 сж., пасовиска въ 43 парц. 6 мр., разомъ 70 мр. 110 сж., чистый доходъ 140 зл. 15 кр., скѣпц. 25½, кѣпъ жита почислено на 39 зл. 37 кр., 12 сяг. дровъ бук. почислено 18 зл. Додат. зъ касы 357 зл. 37 кр., подат. 52 зл.

Школа етатова съ рускимъ языкомъ выкладовымъ. Платня дяка 35 зл. и доходы.

Повѣтъ Перемышль; почта Бабици надъ Сяномъ.

2. Боратынъ, (Boratyn). Церк. дер. св. О. Николая Чуд. Визита канон. въ р. 1828 черезъ Еп. Снѣгурекого.

Патронъ: П. Т. Марія гр. Красицка.

Пар. Пр. Іоаннь Полянскій, р. 1863, рук. 1890, ж.

Въ матерн. ч. д.	429
— дочерн. Добковичи, ч. д.	146
— мѣстц. Хлопичи 3, Тапинь 113, Рокѣтница 7, Янковичи 6, ч. д.	129
	<hr/>
Всего	674

Латинникѡвъ 300, жидѡвъ 12 родинъ.

Вѣнованье: орн. поля съ луками въ Боратынѣ 9¹/₂ мр., въ Тапинѣ 11³/₄ мр., въ Добковичахъ 9³/₄ мр., въ Янковичахъ 5¹/₂ мр., въ Хлопичахъ 23 мр., лукъ 8¹/₂ мр., разомъ 67 мр. Додатокъ зъ касы 243 зл. 69 кр., податку 81 зл., 30 кѡпъ скѡпщины вартости 31 зл.

Школы нема. Дякъ платнѣ немае.

Повѣтъ и почта Ярославъ.

3. Замѣхѡвъ, (Zamieschów). Церк. дер. св. Арх. Михаила, содз. и благослов. 1880. Визита канон. въ р. 1828 черезъ Еп. Снѣгурского.

Патронъ: П. Т. Володимиръ Устрицкій.

Пар. Пр. Іоаннь Созанскій, р. 1858, рук. 1882, к. п. 1887, ж.

Въ матерн. ч. д.	320
— дочерн. Дмитровичи, ѡтд. отъ матерн. 5 км. Церк. дер. Рожд. Пр. Богор. зрест. и благ. 1882	425
— мѣстц. Людкѡвъ 135, Чемеровичи 202, Кашицѣ 21	258
	<hr/>
Всего	1003

Латинникѡвъ надѣ 1200, жидѡвъ 10 родинъ.

Вѣнованье: орн. поля 37 мр., лукъ 2¹/₂ мр., ^o/_o за мешне 165 зл. Додат. зъ касы 182 зл. 27 кр., подат. 75 зл. 98 кр.

Школа етатова. Платня дяка 12 зл. и доходы.

Повѣтъ Ярославъ, почта Радымно.

4. Крамарѡвка, (Kramarówka). Церк. мур. Возд. Честн. Креста, создана 1790, зрестав. и благ. 1889. Визита канон. въ р. 1828 черезъ Еп. Снѣгурского.

Патронъ: П. Т. Климентина гр. Шембекъ.

Пар. Пр. Іоаннь Демянчикъ, р. 1865, рук. 1891, ж.

Число душ 730

Вѣнованье: орного поля 18 мр., пасовиска 5 мр.; чистый дохѡдъ 35 зл. 40 кр. за выкупъ скѡпщ 43 зл. 97 кр. 6½ корцѣ ѡвса почислено на 13 зл. 50 кр. Дод. зъ касы 420 зл. 63 кр., податку 13 зл. 4 кр.

Школа етатова.

Повѣтъ Ярославъ; почта Порохникъ.

5. Кривча, (Krzyszczka.) Церк. мур. Рожд. Пр. Богор. создана и благословлена 1842. Визита канон. въ р. 1828 черезъ Еп. Снѣгурского.

Патронъ: П. Т. Болеславъ Ючь.

Пар. Прч. Иоаннъ Борысевичъ, отл. одѣж, крыл., р. 1831, рук. 1857, кан. пост. 1875, ж я в.

Въ матерн. ч. д. 336

— дочерн. Воля Кривецка, ѡтд. отъ мат. 2½ Церк. дер. Усп. Пр. Богородицы, ч. д. 437

— — Середна, ѡтд. отъ матерн. 4 км Церк. дер. Вовед. Пр. Богородицы 391

— — Речпѡль, ѡтд. отъ матерн. 4 км. Церк. дер. Покр. Пр. Богородицы 231

Всего 1396

Латинникѡвъ 1102, жидѡвъ 348.

Вѣнованье: въ Кривчи орн. поля 20 мр. 1535 сж., лукъ 2 мр. 92 сж., пасов. 1316 сж., въ Крив. Волѣ орн. поля 19 мр. 596 сж. лукъ 821 сж., пасов. 11 мр. 490 сж., въ Серед. орн. поля 14 мр. 30 сж., лѣса 5 1524 сж., въ Речполю орн. поля 32 мр. 646 сж., лукъ 2 мр. 347 сж. пасов. 13 мр. 140 сж. лѣса 896 сж., скѡп. 2 кѡпъ 28 снопѡвъ жита, 18 сяг. дровъ буков. и 48 ц. матер. бук., дохѡдъ зъ поля 173 зл. 23 кр. Додатокъ зъ касы 275 зл. 44 кр., податку 64 зл. 92 кр.

Въ Кривчи есть 2-клясова школа, въ Середни 1-клясова фидіальна.

Повѣтъ Перемышль; почта въ мѣстци.

6. Полнятычи, (Pelnatycze.) Церк. мур. Вовед. въ Храмъ Пр. Богор. созд. и благ. 1798. Визита кан. въ р. 1828 черезъ Еп. Снѣгурского.

Патронъ : П. Т. Володимиръ гр. Дѣдушицкій.

Пар. Прч. Антоній Дыгдалевичъ, отл. одеж. крыл., р. 1857, рук. 1882, кан. пост. 1887, ж. я. в.

Въ матерн. ч. д.	268
— дочери. Рожнѣтѣвъ, ѡтд. отъ матерн. 6 км. Церк. дер. св. Арх. Мих. созд. 1864, побл. 1865, ч. д.	226
— — Челятычи, ѡтд. отъ матерн. 12 км. ч. д.	16
— мѣстц. Розвиниця, ѡтд. 3 км. 200, Воля Розвиницка 1. км. 348, Чостковичи ѡтд. 1/2 км. 296. Рудоловичи ѡтд. 6 км. 18, Быстревичи ѡтд. 4 км. 20, Зарѣче ѡтд. 4 км. 14, Лацаѣвка ѡтд. 8 км. 2, Тѣшатинъ вел. и малый 7 км. 2.	902
	<hr/>
	Всего 1412

Латинникѡвъ 4990, зкат. 3, жидѡвъ 278.

Вѣнованье : поля въ Полн. 56 мр. 1280 сж., въ Розв. 17 мр. 1218 сж., въ Чел. 9 мр. 851 сж. Дод. зъ касы 66 зл. 95 кр. податку 164 зл. 77 кр., чистый доходъ зъ грунтѡвъ порохов. на 422 зл. 77 кр., отсѣтки за выкупъ мешного 124 зл. 3 кр.

Школа етат. Дякъ утримуе ся зъ доходѡвъ церковныхъ.

Повѣтъ Ярославъ ; почта Зарѣче.

7. Порохникъ, (Póchnik.) Церк. мур. Усп. Пр. Бог., бл. 1870.

Визита кан. въ р. 1828 черезъ Еп. Сѣбурского.

Патронъ : П. Т. Зимундъ гр. Шембекъ.

Пар. Пр. Теофиль Подляшецкій, р. 1824, рук. 1848, ж.

Въ матерн. ч. д.	221
— дочери. Угорка, ѡтд. отъ матерн. 7 км. Церк. дер. св. Матер. Параскевин, ч. д.	276
— — Тыневичи, ѡтд. отъ матерн. 5 км. Церк. дер. св. Вел. Муч. Димитрія, ч. д.	278
— — Гавловичи гѡрн. и дольн. ѡтд. отъ матерн. 3 км. Церк. дер. Возн. Госп. Иисуса Хр., ч. д.	
— мѣстц. Передмѣстье гѡрн. и доль 72 Хорѡвъ 180, Янковичи 27, Тулиголовы 8 Воля угорска 8	280
	<hr/>
	Всего 1207

Латинникѡвъ 6000, жидѡвъ 649.

Вѣнованье : поля 74 мр., сѣнож. 4 мр. Дод. зъ касы 32 зл.

Школа етатова въ Порохнику и Угорць. Дякъ не має сталои платиѣ.

Новѣтъ Ярославъ; почта въ мѣстци.

8. Розбѣръ округлый, (Rozbórz okragły.) Церк. мур. св. АА. Петра и Павла, созд. и благосл. 1802. Визита кан. въ р. 1828 черезъ АЕп. Іоанна Сибѣурского.

Патрона право почивае.

Пар. Всеч. Яковъ Єлита Нероновичъ, поч. Крылошанинъ, р. 1801, рук. 1842, вд. я. в.

Сопом. Пр. Николай Гичко р. 1873, рук. 1896 ж.

Въ матерн. ч. д.	250
— дочери. Розбѣръ долгий, ѡтд. отъ матерн. $\frac{1}{2}$ км. ч. д.	220
— мѣстц. Риплинъ ѡтд. 2 км. 131, Іодлѡвка ѡтд. 3 км. 110, Свѣбодна ѡтд. 4 км. 310, Чудовичи ѡтд. 3 км. 150, Рудчина ѡтд. 4 км. 10	718
	<hr/> Всего 1188

Латишикѡвъ 1200, жидѡвъ 100.

Вѣнованье: въ Роз. Окр. орн. поля 36 мр. 482 сж., огор. 1 мр. 345 сж., сѣнож. 3 мр. 38 сж., чистый дохѡдъ 164 зл. 85 кр., податокъ 62 зл. 81 кр.; въ Розб. дов. орн. поля 20 мр. 650 сж., сѣнож. 3 мр. 621 сж., пасов. 1 мр. 68 сж., чистый дохѡдъ 114 зл. 13 кр., податку 46 зл. 27 кр., скѡпщ. 12 кѡпль жита, 8 корц. и 14 горц. ячменю, въ Свѣб. орн. поля 5 мр. 1466 сж. сѣнож. 522 сж., пасов. 1313 сж., разомъ 8 мр. 110 сж. чистый дохѡдъ 12 зл. 17 кр., податку 4 зл. 70 кр., въ Іодл. орн. поля 12 мр. 1013 сж., сѣнож. 2 мр. 327 сж., пасов. 1214 сж. чистый дохѡдъ 13 зл. 62 кр., податку 5 зл. 47 кр., осину ѡвса 80 кѣльо, въ Рипл. и въ Вѡльць Рипл. огорода 66 сж., чистый дохѡдъ 51 зл. $7\frac{1}{2}$ кр., податку 19 зл. 47 кр., разомъ податку 140 зл. 50 кр. За выкупъ мешного 118 зл. 3 кр., дод. до конгр. 84 зл. 29 кр.

Школа етатова. Платня дяка 3 коны жита и доходы.

Новѣтъ Ярославъ; почта Порохникъ.

9. Скопѡвъ, (Skorów.) Церк. дер. Преобр. Господня. Визита кан. въ р. 1828 черезъ Еп. Іоанна Сибѣурского.

Патронъ : П. Т. Іосифъ Яружельскїи.

Пар. Прч. Таддей Скородиньскїи, отл. одѣж. крыл. р. 1857,
рук. 1881, ж. я. в.

Въ матерн. ч. д.	594
— дочерн. Рушельчиць, ѡтд. отъ матер. 2 км. Церк. мур. Воскресенія Господня, ч. д.	409
— — Бабици, ѡтд. отъ матерн. 2 ¹ / ₂ Церк. дер. Усп. Пр. Богородицы, перебудована 1889 г. и благ. ч. д.	277
	<hr/> Всего 1280

Латинникѡвъ 611, жидѡвъ 140.

Вѣнованье : поля орн. 57 мр. 436 сж., лукъ 3 мр. 143 сж.
пасовиска 23 мр. 707 сж., лѣса 18 мр. 1222 сж., дохѡдъ зъ
грунту 99 зл. 3 кр., податку 30 зл. 30 кр. Додатокъ зъ касы
413 зл. 60 кр., скѡпщ. жита 22 кѡпъ 20 сноп., сѣмя 79¹/₄ горцѣ,
% отъ цѣнныхъ паперѡвъ 7 зл. 30 кр., 18 сяг. дровъ мягкихъ.

Въ Скоповѣ 1-класова школа етатова съ рускимъ языкомъ
выкладовымъ, въ Бабицахъ 1-класова етатова. Дякъ побирае
35 зл. и 1³/₄ морга поля.

Повѣтъ Перемышль; почта Бабици.

10. **Хиринка**, (Шугунка). Церк. дер. св. Симеона Столпника
создана 1857, благословена 1869. Визита кан. въ р. 1828
черезъ Еп. Іоанна Снѣгурского.

Патронъ : П. Т. Болеславъ Іучь.

Парохъ: Пр. Вѡлодимиръ Венгриновичъ р. 1867, рук. 1891 к. п.
1896, ж.

Въ матерн. ч. д.	100
— дочерн. Купна, Церк. дер. Пр. Богор. ч. д.	387
— мѣстц. Хирина, ч. д.	421
	<hr/> Всего 908

Латинникѡвъ 123, жидѡвъ 25.

Братство и сестрицтво тверезости пѡдъ покровомъ св. Николая и
св. Анны числять 103 членѡвъ.

Вѣнованье : орн. поля, лукъ, пасовиска, огорода 76 мр.
1401 сж., почисл. 130 зл. 39 кр., 18 сяг. дровъ въ половинѣ
буковыхъ и мягкихъ поч. 37 зл., 1 букъ на матерїяль, скѡпщ.
12 кѡпъ 45 сн., почисл. 14 зл. 56 кр. Додатокъ зъ касы 359
зл. 39 кр., податку 48 зл.

Школы пема. Дякъ несп. Платня 24 зл. и 3½, кѣпъ жита въ снопахъ и доходы.

Повѣтъ Перемышль; почта Кривча.

Всѣхъ душъ рускихъ въ деканатѣ Порохницкѣмъ 11.325

XXIX. Деканатъ Потелицкій.

Деканъ: Всеч. Іоаннъ Гавришкевичъ, поч. Крылошанинъ, тит. Совѣт. Еп. Консис. Орд. отпоручникъ до ц. к. Рады шкѣль. окруж. въ Равѣ, Членъ Выдѣла повѣт. Равекого, парохъ въ Каменцѣ Лѣсной.

М. Деканъ: Прч. Сильвестеръ Стецякъ, I. орд. шкѣль. комисарь, парохъ въ Каменцѣ Старесело.

II. Орд. шкѣль. и сервитут. комисарь: Прч. Іоаннъ Іисовскій, парохъ въ Журавцяхъ.

Бібліотекаръ дек.: Прч. Василій Демчукъ, парохъ въ Рудѣ Манастирской.

I. Белзецъ, (Belzec). Церк. дер. св. Василя Велик. созд. 1758.

Визита канон. въ р. 1844 черезъ Еп. Снѣгурского.

Патронъ: П. Т. Мѣчиславъ Левандовскій.

Завѣд. Пр. Іоаннъ Федевь, р. 1866, рук. 1892, ж.

Въ матери. ч. д. 300

— урочиску Березицы Белзецкіи, ч. д. 14

Всего 314

Латиншикѣвъ 1200, протест. 5, жидѣвъ 64.

Вѣнованье: поля 33 мр., чистый доходъ 35 зл. 79 кр., 10 сѣг. дровъ, рента зъ облигаціи 18 зл. 20 кр. Додатокъ зъ касы 44 зл., податку 13 зл. 12 кр.

Школа етатова. Платня дяка доходы церковній.

Повѣтъ Рава руска; почта въ мѣстци.

2. Бѣла. (Biała). Церк. дер. Пр. Мат. Пар. созд. и благ. 1860.

Визита канон. въ р. 1840 черезъ Еп. Сибѣурскаго.

Патронъ: П. Т. Вильгельмъ гр. Сѣмѣньскій-Левицкій.

Пар. Пр. Николай Осмѣловскій, р. 1858, рук. 1884, к. п. 1889, ж.

Въ матерн. Бѣла пѣскова 191, Бѣла мурована 184, ч. д. 375

— урочиску Борсучина и Деревенка 179, Пѣдлѣсье 306,

Кременка 50 ч. д. 632

Всего 1007

Латинникѡвъ 135, жидѡвъ 50.

Вѣнованье: поля 45 мр., чистый доходъ 54 зл., 6 сѣг. дровъ, свободне мливо. Додатокъ зъ касы 464 зл. 62 кр., податку 18 зл. 15 кр.

Платня дяка по 10 кр. и 3 горць збѡжа отъ хаты.

Въ Бѣлой бувъ въ старинѣ монастырь Василианскій.

Повѣтъ Рава руска; почта Матера.

3. Верхрата, (Węchrata). Церк. дер. св. В. М. Георг. соз. 1632.

Визита канон. въ р. 1844 черезъ Еп. Сибѣурскаго.

Патронъ: П. Т. Гонората гр. Дембицка.

Пар. Пр. Василій Плешкевичъ, р. 1835, рук. 1859, к. п. 1879, ж.

Въ матерн. съ урочискомъ Верхи, ч. д. 2792

— дочери. Прусье, ѡтд. отъ матерн. 3½ км. Церк. дер.

Рожд. Пр. Богородицы, благосл. 1889, ч. д. 338

Всего 3130

Латинникѡвъ 35, жидѡвъ 115.

Вѣнованье: 177 мр. поля, 10 мр. сѣнож., 20 сѣг. дровъ. Додатокъ зъ касы 373 зл. 75 кр., податку 41 зл. 30 кр.

Школа етатова. Платня дяка мѣрка збѡжа отъ хаты и доходы церковнй.

Въ Верхратѣ бувъ въ старинѣ монастырь Василианскій основ. 1678.

Повѣтъ Рава руска; почта въ мѣстци.

4. Вульки Мазовецкй, (Wulki mazowieckie). Церк. дер. св.

Муч. Димитрія, созд. и благосл. 1875. Визита канон. въ р. 1842 черезъ Еп. Сибѣурскаго.

Патронъ: П. Т. Северина кн. Сапѣга.

Пар. Пр. Емилянъ Заремба, р. 1839, рук. 1861, к. п. 1883, ж.

Число душъ 1940

Латинникѡвъ 115, жидѡвъ 130.

Вѣнованье: 61 мр. поля, чистый дохѡдъ 104 зл. 84 кр., 20 сѣг. дровъ. Додатокъ зъ касы 381 зл., 43 кр. податку 39 зл. 93 кр.

Повѣтъ и почта Рава руска.

5. Гѡйче, (Hujsze). Церк. дер. св. Безер. Кос. и Дам. бл. 1860.

Визита кан: въ р. 1842 черезъ Еп. Снѣгурекого.

Патронъ: П. Т. Марія Обертиньска.

Пар. Пр. Антоній Колячкевичъ, р. 1842, рук. 1872, к. п. 1881 ж.

Въ матерн. ч. д. 1794

— дочерн. Забѡрье, отд. отъ матерн. 3 км. Церк. дер. св.

Вел. Муч. Параскевин благосл 1865 622

Всего 2716

Латинникѡвъ 121, протест. 2 жидѡвъ 125.

Вѣнованье: 52 мр. поля, 41 мр. сѣнож., 3 мр. лѣса, огор. и пасов. 5 мр., чистый дохѡдъ 261 зл. 80 кр. Додатокъ зъ касы 307 зл. 13 кр., податку 90 зл. 15 кр.

Школа етатова. Дякѡвъ 2 мають кунно 20 кор. збѡжа и 24 зл. рѡковнц. и дрѡбнѣи датки за требы, въ Гѡйчи садокъ дяка о 600 сж.

Повѣтъ Рава Руска; почта въ мѣстци.

6. Голѣ, (Hołe.) Церк. дер. Благ. Пр. Богор. погор. 1892, кан.

богосл. дер. бл. 1893. Визита кан. въ р. 1842 черезъ Еп.

Снѣгурекого.

Патронъ: П. Т. Иоаннь Забѣльскій.

Пар. Пр. Юстинъ Манастирскій, р. 1857, рук. 1883, к. п. 1890 ж.

Въ матерн. съ уроч. Голѣ малѣ, Синковатиця, Лужки, ч. д. 1783.

Латинникѡвъ 60, жидѡвъ 34.

Вѣнованье: 11 мр. поля, 3³/₄ мр. сѣнож., чистый дохѡдъ 20 зл. 67 кр. Дод. зъ касы 493 зл. 34 кр. подат. 7 зл. 74 кр.

Дякъ має садокъ ¹/₄ мр. по 1 горцевѣи збѡжа и 10 кр. отъ хаты и дрѡбнѣи датки за требы.

Повѣтъ и почта Рава руска.

7. Гребенѡвъ, (Grebenów.) Церк. дер. св. О. Ник. Чуд. оти. 1882. Визита кан. въ р. 1844 черезъ Еп. Снѣгурского.

Патронъ: П. Т. Адамъ кн. Санѣга.

Пар. Пр. Ниль Богд. Ломницкій, р. 1864, рук. 1888, к. п. 1895 ж.

Въ матерн. ч. д. 962

— дочерн. Селиска, отд. отъ матерн. $2\frac{1}{5}$ км. Церк. дер. Перен. Мощей св. О. Николая 258

— — Мосты мали, отд. отъ матерн. $3\frac{1}{2}$ км. Церк. дер. Покр. Пр. Богородицы 335

Всего 1555

Латинникѡвъ 560, протест. 4, жидѡвъ 58.

Вѣнованье: 75 мр. поля, 20 мр. сѣнож., 20 мр. лѣса, ренты 40 зл., 16 сяг. дровъ. Додатокъ зъ касы 278 зл. 74 кр., податку 94 зл. 46 кр.

Школа етатова. Дякъ має 8 корцѣ збѡжа и дрѡбнѣ датки за требы церковнѣй.

Въ Гребеновѣ бувъ въ старыѣ монастырѣ Василіянскій.

Повѣтъ и почта Рава руска.

8. Девятеръ, (Dziwięcierz.) Церк. дер. Воздв. Ч. Креста созд. и благ. 1839. Визита канон. въ р. 1844 черезъ Еп. Іоанна Снѣгурского.

Патронъ: П. Т. Викторъ и Францѣшка Іорданъ.

Пар. Пр. Антоніи Паславскій, р. 1851, рук. 1882, к. п. 1888, ж.

Въ матерн. съ урочиск. Сорочин Лазы и кол. Ейнцингенъ 1767

Латинникѡвъ 30, протест. 200, жидѡвъ 30.

Вѣнованье: $50\frac{1}{2}$ мр. поля, $7\frac{3}{4}$ мр. сѣнож. 11 мр. пасов. 52 мр. лѣса, чистый доходъ 54 зл. 92 кр., ренты 3 зл. 24 кр. Дод. зъ касы 452 зл. 10 кр., податку 29 зл.

Школа етатова. Платня дяка 6 зл., 12 корцѣ збѡжа и дрѡбнѣ датки за требы церковнѣй.

Повѣтъ Рава руска; почта Верхрата.

9. Журавцѣ, (Żurawce.) Церк. дер. Воздв. Ч. Креста с. 1808.

Визита кан. въ р. 1844 черезъ Еп. Іоанна Снѣгурского.

Патронъ; П. Т. Францъ Іенджеевичъ.

Пар. Прч. Іоаннъ Гисовскій, р. 1838, рук. 1861, к. п. 1865, вд. я. в.

Въ матерн. съ урочисками Нетреба и Руди ч. д. 1824
Латинникѡвъ 100, протест. 6, жидѡвъ 50.

Вѣнованье: 48 мр. поля, 12 мр. сѣножат., чистый доходъ 87 зл. 96 кр., свободне мливо стоимости 3 зл. 60 кр. Додатокъ зъ касы 447 зл., податку 51 зл. 24 кр.

Школа етатова. Платня дяка 6 корць збѡжа, 12 зл. роковщины и доходы зъ требъ церковныхъ.

Повѣтъ Рава руска; почта Любыча.

10. Каменка Липникъ, (Kamionka Lipnik). Церк. мур. Воскрес. Госп., созд. 1780. Визита кан. въ р. 1842 черезъ Еп. Иоанна Сиѣгурекого.

Патронъ: П. Т. Наслѣдники б. и. Иоанна Чайковского.

Пар. Пр. Василий Боровецъ, р. 1858, рук. 1883, к. и. 1890, ж.

Въ матерн. урочиску Липникъ Березина, ч. д. 1155

— урочиску Помлындѡвъ, Мощана 511, Голе 389 970

Всего 2125

Латинникѡвъ 14, протест. 1, жидѡвъ 76.

Вѣнованье: 38 мр. поля, 6 сяг. дровъ, свободне мливо, чистый доходъ 72 зл. 97 кр. Додатокъ зъ касы 457 зл. 52 кр.,

Школа етатова. Платня дяка до 50 зл и доходы церкор.

Повѣтъ Рава руска; почта въ мѣстци.

11. Каменка Лѣсна, (Kamionka lasowa). Церк. мур. Рожд. Пр. Богор., созд. и благосел. 1882. Визита каноп. въ р. 1840 резъ Еп. Сиѣгурекого.

Патронъ: П. Т. Наслѣдники б. и. Иоанна Чайковского.

Пар. Веч. Иоаннъ Гавришкевичъ, поч. Крылошанинъ, р. 1827, рук. 1852, кан. пост. 1856, вд. я. в.

Сотр. свѣт. Пр. Володимиръ Пашъ, р. 1868, рук. 1895, ж.

Въ матерн. и Боброѡвды, ч. д, 1178

— уроч. Бѣжкѡвъ 1042, Малява 304, Пераытнѣ 612 1958

Всего 3136

Латинникѡвъ 10, протест, 3, жидѡвъ 61.

Вѣнованье: 37 1/2 мр. поля, 22 мр. сѣнож., садѡвъ и пасов.

3 мр., чистый доходъ 70 зл. 84 кр. Додатокъ зъ каesy 464 зл. 66 кр., податку 27 зл. 3 кр.

Школа етатова. Платня дяка 30 зл., садокъ 220 еж. и доходы церковнй.

Повѣтъ Рава руска; почта Добрусья.

12. Каменка Нова, (Kamionka nowa). Церк. дер. Усп. св. Оеодосія Печ созд. и благ. 1867. Визита канон. въ р. 1842 черезъ Еп. Снѣгурского.

Патронъ: П. Т. Наслѣдники б. п. Іоанна Чайковского.

Пар. Пр. Викторъ Сиротинскій, р. 1856, рук. 1879, кан. пост. 1883, ж.

Въ матерн. урочиску Крыве, ч. д. 460

— ур. Буда 656, Пѣлце 207, Крушина 393, Вѣжкѣвъ 145 1401

Всего 1861

Жидѣвъ 60.

Вѣнованье: поля 3 мр., чистый доходъ 2 зл. 73 кр. Додатокъ зъ каesy 504 зл. 77 кр., податку 1 зл.

Школа етатова. Платня дяка 50 зл. $\frac{1}{3}$ мр. огорода и доходы церковнй.

Повѣтъ Рава руска; почта Каменка Липникъ.

13. Каменка Старесело, (Kamionka Starawieś). Церк. дер. Воск. Г. Исуса Христа созд. 1645. Визита канон. въ р. 1842 черезъ Еп. Снѣгурского.

Патронъ: П. Т. Наслѣдники б. п. Іоанна Чайковского.

Пар. Прч. Сильвестеръ Стецякъ, р. 1835, рук. 1859, кан. пост. 1883. вд. я. в.

Въ матерн. съ урочискомъ Старесело и Дубрѣвкою ч. д. 1250

Латинникѣвъ 15, протест. 2, жидѣвъ 30.

Вѣнованье: поля 94 мр., сѣнож. 44 мр., чистый доходъ 224 зл., 6 сяг. дровъ почислено на 9 зл. 50 кр., свободне мливо, чистый доходъ 6 зл. 70 кр. Додатокъ зъ каesy 344 зл. 42 кр., податку 85 зл. 93 кр.

Платня дяка 120 зл. и доходы церковнй.

Повѣтъ Рава руска; почта Каменка Липникъ.

14. Крупецъ, (Krupiec.) Церк. дер. св. Троицы, созд. 1701. Визита канон. въ р. 1844 черезъ Еп. Свѣгурекого.

Патронъ: П. Т. Властителъ Белзця, Липска, Нароля.

Пар. Пр. Іосифъ Федоновичъ, р. 1828, рук. 1856, к. п. 1894, вд.

Соном. Пр. Теодоръ Двульть, р. 1873, рук. 1897 ж.

Въ матерн. ч. д. 117

Въ мѣсточку Липско съ богосл. капицею св. Онуфрія соз. и бл. 1887 ч. д. 79, въ ур. Андреѣвка 109, Нароль мѣсто 65, Нарольсело 22, Кадлубиска 32, Хижи 40, Пѣдлѣшица 5, Хлѣвиска 10, Липше 26, Лукавица 42, всего душъ 430

— дочери. Воля велика, ѳтд. отъ матерн. 7 км. Церк. дер. Покр. Пр. Богородицы ч. д. 179

Всего 826

Латинникѳвъ 5000 съ 2 костелами пар., жидѳвъ 2000.

Вѣнованье: 54 мр. поля, 4 мр. сѣнож., зъ богосл. фунд. 9 зл. 50 кр., ренты 6 зл. Додат. зъ касы 333 зл. 62 кр., под. 13 зл. 85 кр.

Школа етатова. Платня дяка по 16 кр., въ Воли вел. по 8 кр. и 5 горцѣ зерна отъ нумеру дому.

Въ Круши бувъ Васплинцелій монастырь основ. 1680 р.

Повѣтъ Цѣшанѳвъ; почта Нароль.

15. Любыча, (Lubusza.) Церк. мур. св. Мат. Парас. созд. 1785.

Визита канон. въ р. 1844 черезъ Еп. Свѣгурекого.

Патронъ: П. Т. Громада Любыча князѣ.

Пар. Пр. Іоаннъ Лазоръ, р. 1828, рук. 1856, к. п. 1875, ж.

Сотр. сист. Пр. Антошій Клячинскій, р. 1872, рук. 1896 ж.

Въ матерн. ч. д. 1627

— дочери. Любыча камеральна, ѳтд. отъ матерн. 1 км.

Церк. дер. Пр. М. Парас. съ мѣсточкомъ и

Гутою Любычского ч. д. 980

Всего 2607

Латинникѳвъ 40, прот. 100, жидѳвъ 610.

Вѣнованье: 70 мр. поля 15 мр. сѣнож. 7 мр. пасовиска, 3 мр. лѣса, 20 сѣг. дровъ. Додатокъ зъ касы 421 зл. 52 кр., податку 18 зл. 25 кр. Сотруд. мас 15 сѣг. дровъ. Додатокъ зъ касы 272 зл. 83 кр.

Школа етатова. Платня дяка доходы церковній.

Повѣтъ Рава руска; почта въ мѣстци.

16. Магера, (Magierów.) Церк. дер св. В. М. Георгія, с. 1733.

Визита кан. въ р. 1840, черезъ Еп. Іоанна Сивгурского.

Патронъ: П. Т. Вильгелмъ гр. Сѣмпльскій-Левницкій.

Пар. Пр. Іоаннъ Решетило, Членъ Народного Дома, р. 1849,
рук. 1876, к. п. 1884, ж.

Въ матерн. ч. д. 1178

— дочерн. Передмѣстье вел. отд. отъ матерн. 2 км. Церк.

дер. св. О. Ник. и уроч. Горожево, соз. 1697 789

— урочиску Бѣла 16, Руда окѣпека 66, ч. д. 82

Всего 2049

Латинникѡвъ 1057, жидѡвъ 1100.

Вѣнованье: 24½ мр. поля, 3¼ мр. сѣнож., 4½ мр. лѣса.
1 мр. пасов., 6 сѣг. дровъ, свободне мливо. Додатокъ зъ касы
467 зл. 1 кр., податку 10 зл. 40 кр.

Школа етат. 4-кляе. и курѣь экономичный, въ Магерѣ и
въ Горож. 1-кляе. Платня дяка по 10 кр. и по 1 горцеву збѡжа
отъ хаты и доходы.

Повѣтъ Рава руска; почта въ мѣстци.

17. Потеличь, (Potelicz.) Церк. дер. Рожд. Пр. Богородицы, созд.
и благ. 1890. Визита кан. въ р. 1844 черезъ Еп. Сив-
гурского.

Патронъ: П. Т. Настѣдники б. п. Юліяна Свѣопткевича.

Пар. Пр. Іоаннъ Козакъ, р. 1846, рук. 1873, к. п. 1885, ж.

Сотруд. Михайль Людкевичъ, р. 1865, рук. 1891, ж.

Въ матерн. Передмѣстье велике, ч. д. 1040

— доч. Мѣсточко отд. 1¾ км. Церк. дер. св. Тр. с. 1583. 950

— — Подгѡрье, отд. 1 км. Церк. С. св. Д. с. 1602 260

— урочиско Гута зелена, ч. д. 75

Всего 2325

Латинникѡвъ 600, коестель пар. лат., жидѡвъ 500.

Вѣнованье: 102 мр. поля, 9 мр. сѣнож., 54 мр. лѣса, 10
мр. пасовиска; чистый дохѡдъ 113 зл. 28 кр. Дод. зъ касы
356 зл. 4 кр. податку 53 зл. 21 кр.

Школа етатова 2-класова. Платня дяка 36 зл. и доходы церковній.

Повѣтъ Рава руска; почта въ мѣстци.

18. Рава Руска, (Rawa ruska). Мѣсточко повѣтове. Церк. мур. св. В. М. Г. созд. и благ. 1846. Визита канон. въ р. 1842 черезъ Еп. Іоанна Сяѣгурского.

Патропъ: П. Т. Адамъ кн. Сапѣга.

Пар. Пр. Евгеній Горницкій, р. 1859, рук. 1882, к. п. 1891, ж.

Сотруд. Пр. Даміянъ Гура, р. 1867, рук. 1893, ж.

Въ матерн. съ капл. Преобр. Госп. Ис. Хр. съ ур. Рата 1125 — дочерн. Рѣчка, ѳтд. отъ матерн. 5 км. Церк. дер. Усп.

Пр. Богородины, ч. д. 990

Слугъ и зарѳбник. 270, чужихъ школярѳвъ 68, войнѳвъ 30 365
Всего 2480

Латинникѳвъ въ Равѣ 2000, въ Рѣчкахъ 430, костель пар. лат. и кляшторъ ОО. Реформатѳвъ, въ Рѣчкахъ костель лат., прот. 20, жидѳвъ маючихъ 2 синагоги 5000.

Вѣнованье. 37 мр. поля, 25 мр. сѣнож., чистый доходъ 114 зл. 68 кр., рента 7 зл. 86 кр. Додатокъ зъ касы 327 зл. 37 кр., податку 34 зл. 91 кр.

Школа муж. 5-класова. дѣвоча 4-класова СС. Домникацокъ; въ Рѣчкахъ філіяльна. Дякъ має лишь доходы церковній, въ Рѣчкахъ 6 корцѣ збѳжа.

Въ Равѣ бувъ въ старинѣ монастыръ Василіаньскій.

Повѣтъ и почта въ мѣстци.

19. Руда Лѣсна, (Ruda lasowa). Церк. Рожд. Пр. Бог. созд. 1769

Визита канон. въ р. 1840 черезъ Еп. Іоанна Сяѣгурского.

Патропъ: П. Т. Вильгельмъ гр. Сѣмницькій-Левицкій.

Пар. Пр. ѳаддей Манчакевичъ, р. 1837, рук. 1860, к. п. 1873, ж.

Въ матерн. урочиску Лаврикѳвъ, ч. д. 1372

— урочиску Окопы 301, Погорнеко 462, ч. д. 763

Всего 2135

Латинникѳвъ 15, жидѳвъ 100.

Вѣнованье: 30 мр. поля, 8 мр. сѣнож., 6 сяг. дровъ. Додатокъ зъ касы 458 зл. 16 кр., податку 22 зл. 44 кр.

Школа етатова. Платня дяка 50 зл.

Повѣтъ Рава руска; почта Добруениъ.

20. Руда Манастырска, (Ruda Manastyrska). Церк. дер. Уси. Пр. Богородицы, созд. 1748. Визита канон. въ р. 1844 черезъ Еп. Іоанна Сибгурского.

Патронъ: П. Т. Вильгельмъ гр. Съмишскій-Левицкій.

Пар. Пр. Василиій Демчукъ, Членъ рады повѣт. въ Равѣ, р. 1836, рук. 1859, кан. пост. 1881, ж.

Сотр. енет. Пр. Володимиръ Кмицикевичъ, р. 1872, рук. 1898, ж.

Въ мат. ур. Монастырокъ съ кан. Пол. Полеа Пр. Бог. ч. д. 877

— уроч. Замокъ 954, Погориско 797, Каменна гора 652 2403

Всего 3250

Латинникѡвъ 180, жидѡвъ 100.

Вѣнованье: 55 мр. поля, 10 мр. сѣнож., 8 мр. лѣса, 3 мр. пасовиска, 6 сѣг. дровъ. Додатокъ зъ касы 454 зл. 81 кр., податку 25 зл. 49 кр.

Платня дяка по 4 кр. и 3 горцѣ збѣжа отъ хаты и доходы церковній.

Въ Рудѣ буть въ старинѣ монастырь Василіанскій.

Повѣтъ и почта Рава руска.

21. Тенетыска, (Teniatyska). Церк. св. В. М. Дим. созд. 1745.

Визита канон. въ р. 1844 черезъ Еп. Сибгурского.

Патронъ: П. Т. Адольфъ Бредеръ.

Пар. Пр. Адріянъ Леонтовичъ, р. 1855. рук. 1879, к. п. 1892, ж.

Въ матерн. ч. д. 658

— урочиску Потоки. ч. д. 160

Всего 808

Латинникѡвъ 40, протес. 12, жидѡвъ 39.

Вѣнованье: 30 мр. поли, 8 мр. сѣнож., 10 сѣг. дровъ. Додатокъ зъ касы 458 зл. 26 кр., податку 15 зл. 29 кр.

Платня дяка 10 зл., 6 корцѣ ячменю и доходы церковній.

Повѣтъ Рава руска; почта Любыча.

22. Улицко, (Ulicko). Церк. дер. Уси. Пр. Бог. созд. и благос. 1893. Визита кан. въ р. 1844 черезъ Еп. Сибгурского.

Патронъ : П. Т. Єлисавета Бѣльска и Аврелия Товарницка.
 Пар. Пр. Алексій Кушцевъ, р. 1844, р. 1870, к. и. 1880 вд.
 Въ матерн. Улицко Середкевичъ съ мур. богосл. капицею св.
 Конст. ч. д. 915
 — урочиску Улицко Зарубане, ч. д. 514

 Всего 1429

Латиншикѡвъ 500, жидѡвъ 60.

Вѣнованье: 14 $\frac{1}{4}$ мр. поля, 13 $\frac{1}{3}$ мр. лѣса, 8 мр. пасовис.
 Додат. зъ касы 422 зл. 40 кр., податку 13 зл. 10 кр.

Школа етатова. Платня дяка $\frac{1}{2}$ мр. поля, по 8 кр. отъ хаты, и 6 корцѣ збѡжа и доходы.

На старомъ цинитарѣ сѣть богослужебна каплиця.

Повѣтъ и почта Рава руска.

 Веѣхъ душъ рускихъ въ деканатѣ Потелицкѡмъ 42.317

XXX. Деканатъ Самборскій.

Деканъ: Прч. Левъ Козаневичъ, Орд. отпоручникъ до ц. к. Рады шкѡль. окруж. въ Самборѣ, комисарь Орд. для испытѡвъ кваліфік. съ кандидатами на учителей шкѡль народныхъ, выдѣловыхъ и при Семинаріяхъ учительскихъ, Орд. шкѡль. комисарь, Орд. комисарь для справъ сервит. отл. одеж. крыл., парохъ въ Миетковичахъ.

М. Деканъ: Прч. Іоаннь Бриттанъ, Членъ Института „Народный Дѡмъ“ въ Львовѣ, отл. одеж. крыл. парохъ въ Торчиновичахъ.

Орд. шкѡль. комисарь, до шкѡль серед. въ Самборѣ и орд. ком. для учит. муж. Семинаріи въ Самборѣ:

Прч. Левъ Щавинскій, т. Шамбелянъ Ихъ Святости Папы Льва XIII., т. Совѣт. Еп. Консисторіи отл. одеж. крыл., парохъ въ Самборѣ.

1. Бабина. (Babina). Церк. дер. св. Іоанна Богослова. О визитѣ канон. нема слѣду.

Патрона право почиває.

Пар. Прч. Петръ Пешкевичъ, отл. одеж. крыл., р. 1836, рук. 1861, вд.

Въ матерн. ч. д. 1202

-- дочерн. Пиняны и Калиновъ, Церк. дер. св. Без. К. и Д. 804

Всего 2006

Латинникѣвъ 28, акат. 7, жидѣвъ 15.

Вѣнованье : всего поля съ луками 108 мр., мешного 44 корцѣ, чистый доходъ 820 зл., податку платитъ парохъ 312 зл.

Въ Бабинѣ и Пинянахъ суть школы етатовѣ съ выклад. языкомъ рускимъ.

Повѣтъ и почта Самбѣръ

2. Баранчичи, (Baranczyce). Церк. дер. Возп. Госп. созд. 1873

Визита канон. въ р. 1816 черезъ Еп. Миханля Левицкого.

Патронъ : П. Т. Тележиньскій.

Пар. Пр. Маркиль Крыницкій, р. 1840, рук. 1868, к. п. 1884 ж.

Въ матерн. съ прие. Баранчичи малыи и мѣс. Хлѣвска 1369

— дочерн. Воля Баранецка отд. 3 км. Церк. дер. У. гл. св. І. К. 505

Всего 1874

Латинникѣвъ 37, жидѣвъ 66.

Вѣнованье : всего поля 61 мр., дровъ 13 сѣг.отеотки отъ цѣнныхъ паперѣвъ 35 зл. 45 кр. Дод. зъ касы 345 зл. 86 кр. податку 46 зл. 61 кр.

Въ Баранчичохъ есть школа етатова съ выклад. рускимъ языкомъ. Дякъ має 2 мр. грунту и побирає зъ каждого цѣлаго грунту т. е. 12 мр. рѣчно 1 горнецъ збѣжа и 10 кр.

Повѣтъ и почта Самбѣръ.

3. Береги, (Brzegi). Церк. дер. св. Іоанна Богослова, збудов. и благ. 1864. О визитѣ канон. нема слѣду.

Патрона право почиває.

Пар. Пр. Іоаннъ Мельникъ, р. 1859, рук. 1884, ж.

Число душъ 803

Латинникѡвъ 6, акат. 7, жидѡвъ 13.

Вѣпованье: поля 35 мр., лукъ 10 мр., проскурн. жита 20. корцѣ. Додат. зъ касы 282 зл. 62 кр., податку 82 зл.

Школа етатова съ выкладъ язык. рускимъ. Дякъ немає платиѣ.

Повѣтъ и почта Самбѣръ.

4. Блажѡвъ. (Blażów.) Церк. дер. Собора Пр. Богор. О визитѣ кан. нема слѣду.

Патронъ: П. Т. Викторъ Потень.

Пар. Прч. Іоаниѣ Давидовичъ, отл. одеж. крыл., р. 1827, рук. 1852, ж.

Въ матерн. съ присѣл. Сиринка и Волянки, ч. д. 986

— дочерн. Манастирець, отд. отъ матерн. 2½ км. Церк.

дер. Возд. Чест. Креста, созд. 1793 792

Всего 1778

Латинникѡвъ 22, жидѡвъ 28.

Вѣпованье: поля 77 мр., сѣнож. 14 мр. 132 сж., Додатокъ зъ касы 386 зл. 48 кр., податку 61 зл. 4 кр.

Школа етатова. Дякъ немає платиѣ.

Повѣтъ и почта Самбѣръ.

5. Ваневичи, (Waniowice.) Церк. мур. св. О. Николая. Визита кан. въ р. 1816 черезъ Еп. М. Левицкого.

Патрона право почиває.

Пар. Пр. Николай Боберскій, р. 1844, рук. 1873, ж.

Въ матерн. ч. д. 650

— дочерн. Морозовичи, Церк. дер. св. Іоанна Еванг. 331

— — Стрѣлковичи, ч. д. 36

Всего 1027

Латинникѡвъ 90 душъ, жидѡвъ 260 душъ.

Вѣпованье: поля 124 мр. За мешне 67 зл. 50 кр. и за дрова 15 зл. 75 кр. Додатокъ зъ касы 110 зл. 26 кр., податку 162 зл. 65 кр.

Школа етатова въ Ваневичахъ и Морозовичахъ. Дякъ немає платиѣ.

Повѣтъ и почта Самбѣръ.

6. Вяцковичи, (Więskowice.) Церк. дер. св. Іоанна Крестителя.

О визитѣ кан. нема слѣду.

Патронъ : П. Т. Александеръ Нападіевичъ.

Пар. Пр. Стефанъ Берескій, р. 1861, рук. 1891, ж.

Въ матерн. ч. д.	804
— дочерн. Корничи, Церк. дер. св. О. Ник. ч. д.	638
— — Ятвѣгъ, Церк. дер. Уси. Пр. Богор.	384

Всего 1736

Вѣнованье : поля 150 мр. Додат. зъ касы 144 зл. 35 кр. податку 172 зл. 40 кр.

Школа въ Вяцковичахъ етатова съ выклад. рускимъ языкомъ. Дякъ немає платиѣ.

Повѣтъ Самбѣръ ; почта Крукеничи.

7. Гордыня, (Hordunia.) Церк. мур. св. В. М. Димитрія. Визита кан. въ р, 1816 черезъ Еп. Михаила Левицкого.

Патронъ : П. Т. Келестинъ Созаньскій.

Пар. Прч. Димитрій Ортынскій, отл. од. крыл., р. 1825, рук. 1855, ж.

Въ матерн. ч. д.	1080
— дочерн. Корналовичи. Церк. мур. Воскр. Іис. Хр.	1009
— мѣстц. Сѣкерчичи 490. Кружники 280	170

Всего 2850

Въ Гор. Латинникѣвъ 80, жидѣвъ 88, въ Корн. латин. 340, жидѣвъ 66, въ Сѣк. латинникѣвъ 17, жидѣвъ 21, въ Круж. латинникѣвъ 16, жидѣвъ 22.

Вѣнованье : поля орн. 33 мр. 789 сж., лукъ 39 мр. 925 сж., пасов. 15 мр. 970 сж., лѣса лозины 1 мр. 793 сж., багна 1297 сж., въ Корн. поля 11 мр. 1642 сж., пасовиска 1239 сж., дохѣдъ пораховано на 457 зл. 94 кр. Додатокъ зъ касы 157 зл. 19 кр. податку.

Школа етатова.

Повѣтъ Самбѣръ ; почта Крауцбергъ.

8. Кобло Старе, (Koblo stare.) Церк. дер. Уси. Пр. Д. М. созд. 1772. Визита кан. въ р. 1814 черезъ Еп. М. Левицкого.

Патронъ : П. Т. Таддей Созаньскій.

Пар. Пр. Іосифъ Сабарай, р. 1857, рук. 1887, к. п. 1894, ж.
 Въ матерн. ч. д. 620
 — дочерн. Бережниця, Церк. дер. св. Ап. Петра и Павла 686
Всего 1306

Латинникѡвъ 65, жидѡвъ 20.

Вѣнованье: всего поля 44 мр. 344 сж., проскур. 7 корцѣ ячменю и 7 корцѣ ѡвса. Додатку зѣ касы 418 зл. 43 кр., податку 32 зл. 41 кр., зѣ облигаціи 4 зл. рѡчно.

Школа въ Коблѣ и въ Бережниця філіяльна. Платня дяка доходы церк.

Повѣтъ и почта Старемѣто.

9. Кобляньска Воля, (Koblańska wola). Церк. С. П. В. созд. 1798

Визита кан. въ р. 1814 черезъ Еп. Михаила Левицкого.

Патронъ: П. Т. Преосв. рускій Епископъ Перемыскій.

Завѣдатель Пр. Алексій Брыкъ, р. 1864, рук. 1893, ж.

Число душъ 710

Жидѡвъ 35.

Вѣнованье: орн. поля 23 мр. 1315 сж., лукъ 15 мр. 897 сж., пасовиска 17 мор. 490 сж., неужиткѡвъ 760 сж., 15 сѣг. дровъ мяг. Дод. зѣ касы 439 зл. 69 кр., податку 25 зл.

Школа етатова съ выклад. языкомъ рускимъ. Дякъ получае по горцеви жита, картофель и 20 кр. отъ номеру.

Повѣтъ и почта Старемѣто.

10. Кульчицѣ, (Kulczyce). Церк. дер. СС. ММ. Флора и Лавра.

Церк. дочер. мур. Воздв. Ч. К., Преобр. Господня и Покрова Пр. Б. О визитѣ канон. нема слѣду.

Патронъ: П. Т. Шляхоцка громада мѣстцева.

Завѣд. Пр. Антоній Николаевпчъ, р. 1870, рук. 1894, ж.

Число душъ 2240

Латинникѡвъ 9, акат. 5, жидѡвъ 72.

Вѣнованье: всего поля 44 мр. $\frac{9}{10}$ отъ цѣнныхъ наперѡвъ 14 зл. 86 $\frac{1}{2}$ кр. Додат. зѣ касы 437 зл. 98 кр., податку 32 зл. 37 кр., чистый доходъ 93 зл.

Школа мурована етатова двуклясова съ выкл. языкомъ рускимъ; платня учителя 300 зл. а помочника 200 зл. Платня дяка горнецъ збѣжа зъ нумеру и доходы церковнѣй.

Повѣтъ и почта Самбѣръ.

II. Мистковичи, (Mistkowitz). Церк. мур. Собора Пр. Богородицы. О визитѣ канон. нема слѣду.

Патронъ: Властитель части доминикальной.

Пар. Прч. Левъ Козаневичъ, отл. одеж. крыл., р. 1840, рук. 1866, ж. я. в.

Въ матерн. ч. д.	650
— дочерн. Зарайское, ѳтд. отъ матерн. 3 км. Церк. дер. Рожд. Пр. Богородицы, ч. д.	250
— — Ковиничи, ѳтд. отъ матерн. 3 км. Церк. дер. Преобр. Господня, ч. д.	482
	<hr/>
	Всего 1491

Латинникѳвъ 6, жидѳвъ 59.

Вѣнованье: поля 77 мр. 1581 ск., сѣнож. 56 мр. 985 ск., Дод. зъ касы 181 зл. 70 кр., податку 142 зл. 41 кр. проскур. 18 корцѣ жита варт. 81 зл. 42 кр.

Въ кождомъ селѣ школа етатова съ выклад. рускимъ языкомъ. Дякъ немае платнѣ.

Повѣтъ и почта Самбѣръ.

12. Ольшаникъ, (Olszanik). Церк. дер. св. В. М. Пар. созд. 1866, Визита канон. въ р. 1816 черезъ Еп. Мих. Левицкого.

Патронъ: Властитель частей доминикальных.

Пар. Пр. Юліянъ Вилиньскій, р. 1854, рук. 1877, ж.

Число душъ 1352

Латинникѳвъ 75 душъ, жидѳвъ 50.

Вѣнованье: поля всего съ луками 105 мр. 1206 ск. Дод. зъ касы 381 зл. 7 кр., податку 12 зл.

Школа етатова съ выклад. языкомъ рускимъ. Платня дяка 50 зл.

Повѣтъ и почта Самбѣръ.

13. Пяновичи, (Pianowice). Церк. дер. св. Арх. Михаила с. 1753.

Визита канон. въ р. 1816 черезъ Еп. Мих. Левицкаго.

Патронъ: Св. Т. Левъ Тхоржничій.

Пар. Пр. Сильвестеръ Баранецкій, р. 1856, рук. 1830, вд.

Въ матери. ч. д.	708
— дочери. Максимовичи, Церк. дер. св. Безер. Ком. и Дам.	354
— мѣстц. Луновичи ч. д.	451
	<hr/>
	Всего 1513

Въ Пянов. латиникѣвъ 61, жидѣвъ 37, въ Максим. латин. 303, жидѣвъ 21, въ Лунов. латин. 410, жидѣвъ 75.

Вънованье: поля 69 мр., сѣнож. 19 мр. 259 сж., мешн. 20 корц. 16 горцѣ жита, почислено на 73 зл. 80 кр. Додатокъ зъ касы 254 зл. 33 кр., податку 89 зл. 87 кр.

Школы въ Пяновичахъ съ выкл. языкомъ руск. Максимовичохъ и Луновичохъ съ выкладовымъ языкомъ польскимъ.

Повѣтъ и почта Самбѣръ.

14. Самбѣръ, (Sambor). Мѣсто, Церк. мур. Рожд. Пр. Богород. созд. 1837. О визитѣ канон. нема слѣду.

Патронъ: Его ц. к. Ап. Величество.

Пар. Веч. Левъ Щавиньскій, т. Шамб. Ихъ Св. Папы Льва XIII. т. Совѣт. Еп. коне. прос. пенитов. в. декань Старо-самбор. отл. одеж. крыл., р. 1843, рук. 1871, вд. я. в.

Сотруд. I. Пр. Евгеній Козаньевичъ, р. 1872, рук. 1895, ж.

„ II. Пр. Маріянъ Антоновичъ, р. 1873, рук. 1898, ж.

Въ городѣ съ передмѣстями ч. д.	2117
Войнѣвъ ч. д.	500
Ученикѣвъ въ школахъ	420
Въ дочери. Радловичи, Церк. св. В. М. Параскевіи ч. д.	645
— — Бисковичи, Церк. дер. св. Онуфрїя	150
При завед. карнѣмъ каф. Воздв. Ч. Креста	150
Въ мѣстц. Новый Свѣтъ и нове Село	50
	<hr/>
	Всего 3882

Вънованье: поля 38 мр. Пар. дотов. на 700 зл. Дод. зъ касы 513 зл. 23 кр., под. 93 зл. 65 кр. отс. зъ обліг. 57 зл. 63 зл.

Школы: 8-клас. высна гімназія, семинар. учитель. муж., 5-клас. школа женска, двѣ 4-класов. городекій, двѣ 2-класов.

школы на передмѣстю и школы етат. въ Радловичохъ и Бисковичохъ. Платня дяка 3 мр. поля и 50 зл.

Повѣтъ и почта въ мѣстци.

15. Торгановичи, (Torganowice). Самос. Сотр. Церк. дер. Рожд. Ис. Христа созд. 1882, благ. 1883. О визитѣ канон. нема слѣду.

Сам. Сотр. Пр. Петръ Перчиньскій, р. 1865, рук. 1891, ж.

Число душъ 508

Латинникѡвъ 1, жидѡвъ 31.

Вѣнованье: поля 12 мр., проск. 13 корцѣ жита. Додатокъ зъ касы 385 зл. 99 кр., податку 27 зл. 52 кр.

Школа етатова руска. Платня дяка доходы церковнй.

Повѣтъ и почта Самбѡръ.

16. Торчиновичи, (Torgczynowice). Церк. дер. св. Вел. Муч. Георгіи, созд. 1884, благ. 1888. О визитѣ канон. нема слѣду.

Патрона право почивае.

Пар. Прч. Іоаннь Бриттанъ, отл. одеж. крыл., р. 1817, рук. 1848, бж. я. в.

Въ матерн. ч. д. 1068

— дочери. Бачина, ѡтд. 2 км. Церк. дер. Пр. Тр. ч. д. 331

Всего 1399

Латинникѡвъ 6, жидѡвъ 30.

Вѣнованье: всего поля 70 мр., дохѡдъ почисл. на 183 зл. 47 кр., проскурного 45 корпѣ ѡвса. Додатокъ зъ касы 316 зл. 53 кр., податку 69 зл. 39 кр.

Школа етатова съ выклад. рускимъ языкомъ. Платня дяка 15 зл. и доходы церковнй.

Повѣтъ и почта Самбѡръ.

14. Черхава, (Czerchawa). Церк. мур. около р. 1870, св. Арх. Михаила. О визитѣ канон. нема слѣду.

Патронъ: П. Т. Михаилъ Поцѣль.

Пар. Пр. Іоаннь Татомиръ, р. 1843, рук. 1872, ж.

Въ матерн. ч. д. 610

— дочери. Лукавица, Церк. дер. св. Арх. Михаила . 386

— — Лопушна, Церк. дер. св. Арх. Михаила . 345

Всего 1341

Латинникѡвъ 40, жидѡвъ 80 душъ.

Вѣнованье: въ Черхавѣ 40 мр. поля, 2 мр. неужиткѡвъ 3 мр. 982 сж. лукъ, въ Лопушнѣ 9 мр. поля, 2 мр. лукъ 2 мр., 4 сж. въ Урожу, 6 сѣг дровъ. Додатокъ зъ касы 412 зл. 41 кр.

Школа етатова зъ вчклад. рускимъ языкомъ. Платня дяка 40 зл. и доходы церковнѣи.

Повѣтъ Самбѡръ; почта Черхава.

18. Чукѡвъ, (Czukiew.) Церк. дер. Рожд. Пр. Богор. созд. 1853.

Визита кан. въ р. 1816 черезъ Еп. Михаила Левицкого.

Патронъ: П. Т. Иоаннъ Смаляевскій.

Пар. Пр. Иоаннъ Литыньскій, р. 1860, рук. 1883, кан. пост. 1897, вд.

Въ матерн. ч. д. 596

— дочори. Угернѣ заплатыньскѣи, Церк. дер. В. М. Дим. 342

Всего 938

Въ Чуквѣ есть лат. парохія 1500 душъ.

Вѣнованье: поля съ луками 131 мр. 398 сж., дровъ на опалѣ 18 сѣг. мягкихъ. Додатокъ зъ касы 204 зл. 12 кр., под. 140 зл. 32 кр.

Школа етатова.

Повѣтъ и почта Самбѡръ.

Всѣхъ душъ рускихъ въ деканатѣ Самбѡрскѡмъ.

28754

XXXI. Деканатъ Сокальскій.

Деканъ: Прч. Михаилъ Николаевичъ, орд. комисарь для справъ сервитут., отл. одеж. крыл. пар. въ Скоморохахъ.

Орд. отпоручникъ: до ц. к. Рады шкѡль. окр. и орд. комисарь до надзору науки богосл. при учит. Семинаріи въ Сокали, Прч. Орестъ Чеховичъ, отл. одеж. крыл. пар. въ Сокали.

Орд. шкѡль. комисарь: Прч. Юсефъ Яюсъ, отл. одеж. крыл., парохъ въ Стенятнѣи.

Библиот. дек. Прч. Емиліянъ Левицкій, отл. одеж. крыл. парохъ въ Тартаковѣ.

Актуаръ дек.: Прч. Емиліянъ Крыницкій, парохъ въ Бобятынѣ.

1. Бобятынъ, (Bobiatyn.) Церк. св. Троицы, созд. въ 18 вѣцѣ. Визита кан. въ р. 1876 черезъ Еп. Ступницкого.

Патрона право почивае.

Пар. Прч. Емиліянъ Крыницкій, р. 1845, рук. 1868, кан. пост. 1881 ж.

Въ матерн. ч. д.	790
— дочерн. Копытовъ, ѡтд. отъ матерн. 3 км. Церк. Зач. Пр. Богор. созд. въ р. 1882	470
— — Лещатовъ ѡтд. отъ матерн. 4 км. Церк. дер. св. В. М. Г. созд. въ р. 1876	380

Всего 1640

Въ Бобятынѣ латинникѡвъ 280, акат. 5, жидѡвъ 50, въ Копытовѣ латинникѡвъ 55, жидѡвъ 45, въ Лещатовѣ латинникѡвъ 88, акат. 2, жидѡвъ 26.

Вѣнованье: въ Бобятынѣ, Копытовѣ и Лещатовѣ всего поля 125 мр. съ чистымъ доходомъ 305 зл., доходъ зъ побираемыхъ 14½ сѣг. дровъ березовыхъ и осиковихъ 11 зл. 60 кр. доходъ зъ права млива 15 корцѣ разовины 3 зл. Дод. зъ касы 285 зл. 25 кр., податку 112 зл.

Школы: въ Бобятынѣ и Копытовѣ, етатовѣ одноклассовѣ съ платою 300 зл., въ Лещатовѣ парохіальная, учитъ дякъ за 40 зл. Дяки побирають лишъ доходы въ хлѣбѣ и требахъ.

Повѣтъ Сокаль; почта Тартаковъ.

2. Зубковъ (Zubków.) Церк. мур. Входа въ Храмъ Пр. Богор. благ. 1859. Визита капонична въ р. 1876 черезъ Еп. Ступницкого.

Патронъ: П. Т. Винкентій Краиньскій.

Пар. Пр. Симеонъ Лонцкій, р. 1836, рук. 1868, вд.

Въ матерн. ч. д.	541
— дочерп. Волиця Комарова съ прис. Комарѡвъ и Городелецъ, ѡтд. отъ матерн. 3 км. каплиця литур. Покрова Пр. Дѣвы въ Комаровѣ	638

Слугъ на фбльварку Волиця	19
Въ дочерн. Пересна, ѳтд. отъ матерн. 3 км. Церк. дер. Возд. Честн. Креста	495
Слугъ въ фбльварку Пересна	17
	<hr/>
	Всего 1710

Въ Зубковѣ латинникѳвъ 133, акат. 3, жидѳвъ 16, въ Волицѣ съ присе. Комарѳвъ, Городелець латинникѳвъ 559, жидѳвъ 16, въ фольварку Волиця Комарева латинникѳвъ 46, жидѳвъ 43, въ Переснѣ латинникѳвъ 75, жидѳвъ 48.

Вѣнованье: въ Зуб. поля 40 мр., лукъ 20 мр., въ Волицѣ поля 43 мр. лукъ 18 мор., пасов. 14 мр. 548 сж., въ Переснѣ поля 41 мр., лукъ 8 мр., лѣса 10 мр. 819 сж., 17 сяг. дровъ, чистый дохѳдъ почислено на 606 зл. 35 кр. Дод. зъ касы 47 зл. 59 кр. податку 200 зл. 24 кр.

Школы суть въ Зубковѣ, Волицѣ етатовѣ, въ Комаровѣ и Переснѣ фѣл. Дяки въ всѣхъ трехъ церквахъ платнѣ сталой не мають.

Повѣтъ и почта Сокаль.

3. Лучицѣ , (Łuczysce). Церк. мур. св. В. Бор. и Глѣба бл. 1847 Визита кан. въ р. 1876 черезъ Еп. Ступницкого. Патронъ: П. Т. Збигневъ гр. Лянцкороньскій. Пар. Пр. Александеръ Филевичъ, р. 1842, рук. 1868, к. п. 1882, ж. Въ матерн. съ присѣл. Вуява ч. д.	1275
— дочерн. Шарпанцѣ, ѳтд. отъ матерн. 2 ¹ / ₂ км. Церк. дер. Покр. Пр. Богородицы, ч. д.	499
	<hr/>
	Всего 1774

Въ Лучицяхъ латинникѳвъ 170, жидѳвъ 100; въ Шарпанцяхъ латинникѳвъ 25, жидѳвъ 22.

Вѣнованье: 84 мор. 413 сж. орного поля, 4 мор. 781 сж. сѣнож., 3 мр. 403 сж. огорода, 20 сяг. дровъ. Додат. зъ касы 310 зл. 56 кр. податку 90 зл. 23 кр. чистый дохѳдъ зъ землѣ обчислень на 253 зл. 90 кр.

Въ Лучицяхъ школа етатова 2-клясова, въ Шарпанцяхъ етатова одноклясова. Дякъ набирае зъ громады рѳчно въ Лучицяхъ 10 корц. жита и 4 зл. въ Шарпанцяхъ 15 зл.

Повѣтъ Сокаль; почта въ мѣстци.

4. Радванць, (Radwanse). Церк. дер. Рожд. Пр. Богородицы
 Визита кан. въ р. 1876 черезъ Еп. Ступницкого.
 Патронъ : П. Т. Володимиръ гр. Дѣдушицкій.
 Пар. Пр. Игнатій Гойдышь, р. 1822, рук. 1853, вд.
 Сопом. Пр. Антоній Фолисъ, р. 1869, рук. 1893, ж.
 Въ матерн. съ присѣлк. Вѣлька Радванецка и Лосинець, ч. д. 518
 — дочери. Тишица, ѳтд. 9 км. Церк. дер. Усп. Пр. Бог. 476
 — — Гоголовѣ, ѳтд. отъ матер. 4 км. Церк. мур. св.
 В. М. Димитрія 508

Всего 1502

Въ Радв. лат. 45, жидѣвъ 20, въ Тиш. лат. 5, жидѣвъ 10
 въ Гоголовѣ лат. 73, жидѣвъ 18.

Вѣнованье : въ Радв. поля съ сѣножатями 61 мор. 15 ме-
 тричи. сѣгѣвъ осиковыхъ дровъ, 3 фѣры хворосту, 1½ копы
 колѣвъ. Въ Гоголовѣ 35 мор. поля 1558 сѣж. на Тиш. 20 морг.
 61 сѣж. и 4 сѣж. дровъ зъ Тишиць. Додатокъ зъ касы 378 зл.
 15 кр. податку 65 зл. 32 кр.

Школы : въ Радванцяхъ, Тишицы, и Гоголовѣ етатовѣ.
 Дякъ немає жадной платнѣ.

Повѣтъ Сокаль ; почта Вѣткѣвъ новый.

5. Рождалѣвъ, (Rozdrzałów). Церк. мур. св. В. М. Параскевин
 благ. 1890. Визита канонична въ р. 1876 черезъ Еп. Сту-
 пницкого.
 Патронъ : П. Т. Альбертъ гр. Цетнеръ.
 Пар. Пр. Михайль Фолисъ, р. 1835, рук. 1858, ж.
 Въ матерн. ч. д. 1175
 — дочери. Корчинь, Церк. дер. Усп. Пр. Богор. 1055

Всего 2230

Латинникѣвъ въ Рожд. 60, въ Корчинѣ 42, жидѣвъ 34,
 якат. 10.

Вѣнованье : въ Рожд. поля 101 мор. въ Корч. 36 мор. 20
 сѣж. дровъ. Дод. зъ касы 120 зл. 90 кр. податку 112 зл. 10 кр.

Повѣтъ Сокаль ; почта Бышѣвъ.

6. Сноморохи, (Skomogochy). Церк. дер. Возн. Г. І. Хр. Визита
 канон. въ р. 1876 черезъ Еп. Ступницкого.

Патронъ : П. Т. Володимиръ гр. Дѣдушицкій.

Пар. Прч. Михаилъ Миколаевичъ, р. 1839, рук. 1865, вд. я. в.

Въ матерн. ч. д.	819
— дочери. Барани Перетоки, ѡтд. отъ матерн. 8½ км.	
Церк. дер. Покр. Пр. Богородицы	488
— мѣстц. Ильковичи ч. д.	592
	<hr/>
	Всего 1821

Въ Скомор. лат. 126, жидѡвъ 26, въ Бар. Перетокахъ лат. 38, жидѡвъ 11, въ Ильковичахъ лат. 12, жидѡвъ 42.

Вънованье : въ Скомор. поля 48 мр., сѣнож. 5 мр., пасос. 6 мр., въ Бар. Перет. 32 мр. поля, сѣнож. 18 мр., лѣса 2 мр., 16 сѣг. дровъ, 4 фѣры хворосту и 2 копы колѡвъ на огороженье. Додатокъ зъ каesy 399 зл. 5 кр., податку 55 зл. 13 кр.

Въ Скоморохахъ, Ильковичахъ и въ Баранихъ Перетокахъ суть школы етатовй. Платня дяка въ Скоморохахъ и Ильковичахъ 46 зл. и доходы, а въ Перетокахъ 20 кр. отъ номеру и доходы.

Повѣтъ и почта Сокаль.

7. Сокаль, (Sokal), Мѣсто, I. Церк. мур. св. О. Ник., рестав. 1694 р. надѣлена ѡтпустомъ Папою Піомъ IX., II. св. Арх. Мих. основ. 1778 р. Визита канон. въ р. 1876 черезъ Еп. Ступницкого.

Патронъ : Ёго ц. к. Ан. Величество.

Пар. Прч. Орестъ Чеховичъ, высл. Деканъ Белскій, отл. одеж. крыл., р. 1841, рук. 1867, кап. пост. 1897, ж. я. в.

Соном. Пр. Василій Фартухъ, р. 1867, рук. 1893, ж.

Въ матерн. съ перед. Бабинецъ и Забуже, ч. д. 2321

— дочери. Потурици, ѡтд. отъ матерн. 3 км. Церк. дер.

 Преобр. Госп. Иисуса Христа съ приеѣлкомъ Вѡлька

 Потурицка, ч. з. 1044

Всего 3365

Латинникѡвъ 4452, акат. 16, жидѡвъ 3272.

Вънованье : всего поля съ луками 231 мр., 10 сѣг. дровъ.

Школы : Семінаріумъ учительске, 3 кл. выдѣлова 7-класова, школа дѣвоча, на Забужу 2-класова виравъ и при семин. учитель., 2-класова виравъ съ руск. язык. выклад. и 2-клас.

дѣв. на старымъ рынку, школа стат. и Бабинци мѣшана 4-кл., на Потурицы школа етатова мѣшана 3-клясова. Платня дяка 100 зл. и доходы зъ церкви и 3 мр. церковного поля.

Въ Сокали бувъ Виселіяньскій монастырь около 1660 р.

Повѣтъ и почта въ мѣстци.

8 Спасовъ, (Spasów). Церк. мур. св. Иоанна Милост. Патр. Ап. благ. 1868. Визита кан. въ р. 1876 черезъ Еп. Ступницкого.

Патронъ: П. Т. Анъела зъ Шимановскихъ Рацѣборска:
 Пар. Прч. Титъ Ковальскій, от. од. кр., р. 1834, рук. 1860, вд.
 Въ матерн. ч. д. 769
 — дочерн. Первятичи, ѡтд. отъ матерн. 2 км. Церк. дер.
 св. Арх. Михаила 561
 Всего 1330

Латиншикѡвъ 35, жидѡвъ 16.

Вѣнованье: поля въ Спас. 38 мр., въ Перв. 34 мр. Додатокъ зъ касы 394 зл. 67 кр., податку 65 зл., чистый доходъ зъ поля обчисленъ на 173 зл. 95 кр.

Школы етатовѣ одноклясовѣ въ Спасовѣ и въ Первятычахъ. Платня дяка 2 горцѣ жита отъ цѣлого грунту. 1 горнецъ отъ подѣленого грунту.

Повѣтъ Сокаль; почта Тартакѡвъ.

9. Стенятынъ, (Steniatyn). Церк. дер. Воск. Госн. Инс. Христа.

Визита канон. въ р. 1876 черезъ Еп. Ступницкого.

Патронъ: П. Т. Наслѣдники Константина Жукевича.
 Пар. Прч. Иосифъ Яюсъ, высл. Деканъ Сокальскій, р. 1819,
 рук. 1845, кан. пост. 1856. юв. вд.
 Соном. Константинъ Николаевичъ, р. 1871, рук. 1896, ж.
 Въ матерн. съ присѣлк. Роятинъ, Розалѡвка, Иосифка 1140
 — дочерн. Свитазѡвъ зъ присѣлк. Суха-Воля и Равица
 ѡтд. отъ матерн. 4½ км. Церк. Пр. Богород. . 684
 Всего 1824

Латиншикѡвъ 55, жидѡвъ 89.

Вѣнованье: поля 110 мр., 19½ сѣг. дровъ. Додатокъ зъ касы 325 зл. 35 кр., податку 93 зл. 32 кр.

Школы въ Стенятынѣ и Свитазовѣ етатовѣ, въ Сухѡй

Воля филияльна. Платня дика въ Стенятынѣ 12 а въ Свитазовѣ 3 корцѣ жита и доходы церковнѣ.

Повѣтъ и почта Сокаль.

Ю. Тартакѡвъ, (Tartaków.) Мѣсто, Церк. мур. Рожд. Пр. Бог., с. 1875, надѣлева трема отпустами Св. Отцемъ П. Р. о-священа р. 1897, Еписъ Константиномъ Чеховичомъ, причѡмъ ѡтбула ся визита канонична.

Патронъ: П. Т. Збѣгневъ гр. Ляцкороньскій.

Пар. Прч. Емилиянъ Левицкій, отл. одеж. крыл. р. 1826, рук. 1852, вд. я. в.

Соном. Пр. Владимиръ Венгриновичъ, р. 1873, рук. 1896, ж.

Въ матерн. съ селомъ Тартакѡвъ, ч. д. 898

— дочерн. Горбкѡвъ, Церк. дер. Воскр. Хр., с. 1870, ѡтд. отъ матерн. 4 1/2 км. 732

— присѣлк. Тартаковецъ, Кеаверѡвка Рожанка 803

Служащихъ 86

Всего 2519

Латинникѡвъ 440, жидѡвъ 1100.

Вѣпованье: поля, сѣнож и огородѡвъ 116 мр. 1986 сж. 26 сяг. дровъ, вѡльне мливо. Додат. зъ касы 224 зл. 10 кр. податку 142 зл. 70 кр.

Школы етатовѣ: въ Тартакѡвъ школа мужеска 2-класова школа дѣвоча 2-класова, въ Горбковѣ 2-класова, приватна въ Кеаверѡвцѣ. Платня дяка 6 корцѣ жита и доходы.

На кладбищи есть Богослужесна каплица мурована Роселитя Хреста.

Повѣтъ Сокаль; почта въ мѣстци.

II. Торки, (Torki.) Церк. мур. Покрова Пр. Богородицы. Визита кан. въ р. 1876 черезъ Еп. Ступницкого.

Патрона право почивае.

Пар. Пр. Яковъ Корчиньскій, р. 1830, рук. 1859, ж.

Въ матерн. ч. д. 615

— дочерн. Бышѡвъ, ѡтд. отъ матерн. 55 км. Церк. дер. Рожд. Пр. Богородицы 563

— присѣлку Збонсека, ѡтд. 5 км., Святкѡвка, ч. д. 103

Всего 1281

Латинникѡвъ въ Торкахъ 50, въ Бышовѣ 115, въ Збон-

скахъ 89, акат. въ Збоискахъ 150, жидѣвъ въ Торкахъ 40, въ Быш. 32, въ Збоиск. 6 душъ.

Вѣнованье: поля 60 мр. 20 кр. лѣса. Додатокъ зъ касы 405 зл. 71 кр.

Школа етатова въ Торкахъ, Бышовѣ и Збоискахъ. Платня дяка зъ натур. и въ грошахъ; рѣчно 49 зл.

Повѣтъ Сокаль; почта Бышѣвъ.

12. Яструбичи, (Jastrzebice.) Церк. дер. св. Арх. Мих., с. 1757.

Визита кан. въ р. 1876 черезъ Еп. Ступницкого.

Патронъ: П. Т. Громада Яструбичи и Волевинь.

Завѣд. Пр. Иоанъ Матвѣясъ, р. 1867, рук. 1892, ж.

Въ матерн. ч. д.	1576
— дочерн. Волевинь, ѡтд. ѡтъ матерн. 6 км. Церк. дер. Ч. Креста, создана 1864	1259
— — Поздимѣръ, ѡтд. ѡтъ матерн. 4 км. Церк. дер. Покр. Пр. Богородицы	842
— приѣлку Бендюга, ѡтд. ѡтъ матерн. 10 км.	185
	Всего 3862

Латинникѣвъ 34, жидѣвъ 168.

Вѣнованье: всего поля 89 мр. 1407 сж., 28 сѣг. дровъ. Додатокъ зъ касы 361 зл. 28 кр., податку 68 зл. 70 кр.

Школы 3 етатовѣ. Платня дяка доходы церковнѣй.

Въ Волевинѣ буди муж. и женъ монастырь Васил. основ. передъ 1629 р.

Повѣтъ Сокаль; почта въ мѣстци.

Всѣхъ душъ рускихъ въ деканатѣ Сокальскѣмъ 24.687

XXXII. Деканатъ Старосамборскій.

Завѣд. Дек.: Прч. Едвардъ Кушиѣръ, парохъ въ Сторонной.

М. Деканъ: Прч. Владыславъ Ильницкій, парохъ въ Яеѣнци масіовой.

Шкѣль. орд. ком.: Прч. Константинъ Грицикевичъ, отпор. до ц. к. Рады шкѣль. окр. въ Старомъ мѣстѣ, парохъ въ Потоцѣ великѣмъ.

1. Биличь Горѣшный, (Bilicz górny.) Церк. дер. св. Арх. Мих. создана и благословена 1860. Визита канон. въ р. 1894 черезъ Еп. Юліяна Пелеша.

Патронъ: П. Т. Наслѣдники гр. Ядвиги Водзицкой.

Пар. Пр. Іосифъ Губицкій, р. 1862, рук. 1889, ж.

Число душъ 713

Жидѣвъ 9 душъ.

Вѣнованье: орного поля 49 мр. 709 еж., чистый доходъ 15 зл. 98 кр., насов. 48 мр. 624 еж., чистый доходъ 8 зл. 64 кр. сѣнож. 7 мр. 54 еж., чистый доходъ 16 зл. 68 кр., 23 горцѣ и 6 горцѣ ѣвса, 11 кѣпъ яецъ, мешне 5 зл. 94 кр., готѣвкою 8 зл. 80 кр., весь доходъ зъ парохіи почислень на 97 зл. 79 кр. выдатки канц. 3 зл., чистый доходъ по одтягненю выдаткѣвъ 79 зл. 65 кр. Додат. зъ каesy 420 зл. 35 кр., под. 15 зл. 13 кр.

Платня дяка 5 зл. 50 кр., 1 корецъ ѣвса и доходы церк.

Повѣтъ и почта Старемѣсто.

2. Биличь долѣшный, (Bilicz dolny.) Церк. св. Арх. Михаила погорѣла 1884. Богослуженіе отправляе ся въ каплицѣ.

Визита кан. въ р. 1894 черезъ Еп. Юліяна Пелеша.

Патронъ: П. Т. Наслѣдники гр. Ядвиги Водзицкой.

Пар. Пр. Михаилъ Брыкъ, р. 1832, рук. 1860, ж.

Число душъ 1353

Жидѣвъ 6 родинъ.

Вѣнованье: грунту 93 мр. 1047 еж., чистый доходъ 50 зл. 33 кр., 87 горц. скѣниц. въ ѣвсѣ, 20 кѣпъ яецъ, 15 зл. 8 кр. въ готѣвцѣ. Додат. зъ каesy 369 зл. 99 кр., под. 18 зл. 39 кр.

Школа етатова. Платня дяка доходы зъ церкви.

Повѣтъ и почта Старемѣсто.

3. Быстрыця, (Bystrzyca.) Церк. дер. св. Арх. Михаила. Визита кан. въ р. 1894 черезъ Еп. Юліяна Пелеша.

Патронъ: П. Т. Іоаниъ баронъ Либиъ и епѣлка.

Пар. Пр. Анатоль Козаневичъ, р. 1866, рук. 1892, ж.

Число душъ 580

Латиншикѣвъ 14, жидѣвъ 17 душъ.

Вѣнованье: всего поля 99 мр. 1058 сж., чистый доходъ почисленъ на 80 зл. 46 кр., дровъ 5 сѣг. почислено на 4 зл. за данины отъ парохіянъ въ натурѣ або готѣвкою 10 зл. 60 кр. Додатокъ зъ касы 437 зл. 43 кр., отъ обшару дворекого 20 зл. податку 30 зл. 68 кр.

Школа етатова. Платня дяка 30 зл. и доходы церковий.

Повѣтъ Дрогобычь; почта Пѣдбужь.

4. Волосянка Велика, (Wolosianka wielka). Церк. дер. св. О Николая Чудотв. Визита канонична въ р. 1894 черезъ Еп. Юліяна Пелеша.

Патронъ: П. Т. Іоаннъ Либиъ и сибѣлка.

Пар. Пр. Альбиъ Добрянскій, р. 1861, рук. 1887, ж.

Въ матерн. ч. д. 432

— дочери. Волосянка мала, ѣтд. отъ матерн. 5 км. Церк.

дер. св. Арх. Михаѣла 401

Всего 833

Жидѣвъ 19.

Вѣнованье: въ Волос. вел. орного поля, лукъ, лѣса и пашовникъ 114 мр. 1221 сж., въ Вол. мал. всего грунту 56 мр. 644 сж. всего разомъ 171 мр. 225 сж., доходъ зъ поля почислено на 77 зл. 19 кр., дерева 18 сѣг. Додатокъ зъ касы 342 зл. 75 кр. податку 29 зл. 72 кр.

Школы нема. Платня дяка 20 зл.

Повѣтъ Турка; почта Лопушанка хомина.

5. Волошинова, (Woloszynowa). Церк. мур. св. Арх. Мих. сол. 1894. Визита кан. въ р. 1894 черезъ Еп. Юліяна Пелеша.

Патронъ: П. Т. Наслѣдники гр. Ядвиги Водзицкой.

Пар. Пр. Григорій Билиньскій, р. 1851, рук. 1876, ж.

Число душъ 779

Жидѣвъ 19 душъ.

Вънованье: поля 65 мр., сѣнож. 5 мр., 18 корц. ѓвса, 15 сяг. дровь. Дод. зъ касы 429 зл. 38 кр., подат. 18 зл. 58 кр.
Школа физіяльна. Платня дяка доходы церковнѣ.

Повѣтъ и почта Старемѣсто.

6. Головско , (Hołowsko). Сам. Сотр. Церк. дер. св. О. Ник. Ч. благ. 1866. Визита кан. въ р. 1894 черезъ Юліяна Пелеша.	
Патронъ: П. Т. Іоаннъ бар. Либигъ и епѣлка.	
Сам. Сотр. Пр. Александеръ Яцевъ, р. 1861, рук. 1886, ж.	
Въ матерн. съ мѣстц. Кринтята, ч. д.	426
— дочерн. Зубриця, ѓтд. отъ матер. 8 км. Церк. дер. св.	
Арх. Михаила, благос. 1871	145
	Всего 571

Жидѣвъ 15 душъ.

Вънованье: поля 34 мр., 182 сж. лѣса, пасови. и сѣножат. 102 мр., дровь 16 сяг. Додатотъ зъ касы 421 зл. 40 кр., податку 20 зл. 28 кр.

Платня дяка $\frac{1}{4}$ корця ѓвса отъ каждого числа дому.

Повѣтъ и почта Турка.

7. Залокоть , (Zolokiec). Церк. дер. св. О. Ник. Ч. созд. 1802.	
Визита кан. въ р. 1894 черезъ Еп. Юліяна Пелеша.	
Патронъ: П. Т. Іоаннъ бар. Либигъ и епѣлка.	
Пар. Пр. Іоаннъ Ильницкій, р. 1845, рук. 1872, ж.	
Число душъ	862
Латиншикѣвъ 16 душъ, жидѣвъ 22 душъ.	

Вънованье: поля 127 мр., 18 сяг. дровь. Додат. зъ касы 418 зл. 19 кр., податку 30 зл.

Школа етатова. Платня дяка по 10 кр. отъ нумеру дому.

Повѣтъ Дрогобычь; почта Пѣдбужъ.

8. Звѣръ , (Zwóń). Церк. дер. Собора Пр. Богор. совд. и благое. 1792. Визита канон. въ 1894 черезъ Еп. Юліяна Пелеша.	
Патронъ: П. Т. Вильгельмъ Каспарекъ.	
Пар. Пр. Теофиль Хомицкій, р. 1864, рук. 1887, кан. пост. 1892, ж.	
Въ матерн. ч. д.	401

Въ дочерн. Воля Блажовска, ѳтд. отъ матер. 2 км. Церк. дер. св. О. Ник. созд. и благ. 1784	439
Всего	840
Латинникѳвъ 28, жидѳвъ 138.	

Вѣнованье : 30 мр. ори. поля, 10 мр. луки, 51 мр. корч.
и неужиткѳвъ, всего 91 мр. грунту. Додатокъ зъ касы 422 зл.
90 кр., податку 35 зл. 75 кр.

Платня дяка 9 зл.

Повѣтъ и почта Самбѳръ.

9, Исаѳ, (Isaje). Церк. дер. св. Арх. Михаила, соз. и бл. 1876 Визита кап. въ 1894 черезъ Еп. Юліяна Пелеша. Патронъ : П. Т. Іоаниъ бар. Либигъ и епѳлка. Пар. Пр. Винкентій Созаньскій, р. 1830, рук. 1856, ж. Въ матерн. ч. д.	880
— присѣлку Исаѳ Зарѣчнѳ, Рѣчка и Береженецъ	473
Всего	1353
Жидѳвъ 18.	

Вѣнованье : поля 41 мр. 551 сж., сѣнок. 33 мр. 878 сж.,
чистый дохѳдъ 113 зл. 14 кр., за дерево оналове 7 зл. 92 кр.,
за скѳпщину 26 зл. 90 кр., за хлѣбъ великоднѳй 11 зл. 70 кр.
Додатокъ зъ касы 388 зл. 52 кр., податку 45 зл. 62 кр.

Школа етат. Платня дяка по 10 кр. отъ номеру дому.

Повѣтъ и почта Турка.

10. Лаврѳвъ, (Lawrów). Церк. мур. св. Онуфрїя соз. 1675, от- повлена 1875. Визита кап. въ р. 1894 черезъ Еп. Юліяна Пелеша. Патронъ : П. Т. Чинъ св. Василя Великого. Завѣд. Пр. Титъ Теодозій Куницкій, Ч. С. В. В., р. 1853, рук. 1888. Число душъ	300
Латинникѳвъ 10.	

Школа 3-класова. Платня дяка по горц. збѳжа отъ числа
дому и доходы отъ поодинокихъ дѣйствїй.

Монастыръ заложенъ въ р. 1270 черезъ Лавра Тройдановича, князя
Литовскаго, вѣнованый черезъ кн. галицкаго Льва.

Повѣтъ Старемѣсто; почта Спась.

II. Ластѡвки, (Lastówki.) Церк. дер. Покр. Пр. Богород. созд. и благосл. 1864. Визита кан. въ р. 1894 черезъ Еп. Юліяна Пелеша.

Патронъ : П. Т. Іоаниъ бар. Либиъ и спѡлка.

Пар. Пр. Григорій Гонтарскій, р. 1851, рук. 1882, ж.

Въ матерн. ч. д.	545
— присѣлку Ластѡвки Зарѣчній, ч. д.	584

Всего 1129

Жидѡвъ 32 душъ.

Вѣнованье : поля 28 мр. 1123 сж., лукъ 11 мр. 476 сж., пасов. 5 мр. 643 сж. кв. чистый доходъ зъ поля 81 зл. 20 кр. каждый тягловый має привести 1 фѣру дровъ рочно, а пѣшін отробити 2 дни Додат. зъ касы 416 зл. 42 кр., податку 30 зл.

Школа zorganizована. Платня дяка по 15 кр. и горнецъ збѡжа отъ числа дому.

На кладбищи находятъ си мур. Богослужебна каплиця.

Повѣтъ Дрогобычь ; почта Турье.

12. Лопушанка Хомина, (Lopuszanka chomina.) Церк. дер. св. О. П. Ч. создана и благословлена 1722 г. Визита кан. въ р. 1894 черезъ Еп. Юліяна Пелеша.

Патрона право почивае.

Пар. Пр. Алексанееръ Яворскій, р. 1854, рук. 1885, ж.

Число душъ	600
----------------------	-----

Латинникѡвъ 18, жидѡвъ 19 душъ.

Вѣнованье : поля 28 моргѡвъ 195 сяж. кв. чистый доходъ 23 зл. 95 кр. менш. 15 корц. вѡвса, дровъ опал. 15 сяг., 6 кѡпъ яецъ. Додъ зъ касы 455 зл. 49 кр., податку 8 зл. 83 кр.

Платня дяка по 10 кр. отъ номеру дому.

Повѣтъ Старемѣто ; почта въ мѣстци.

13. Лужокъ Горѡшный, (Łuzek górny.) Церк. дер. Пр. М. П. Визита кан. въ р. 1894 черезъ Еп. Юліяна Пелеша.

Право патрона почивае.

Пар. Пр. Григорій Василькевичъ, р. 1845, рук. 1871, вд.

Въ матерн. ч. д.	1030
--------------------------	------

Въ дочерн. Бусовиска ѳтд. отъ матери 4 км. Церк. дер.

Собора Пр. Богородицы над. отпустами 772

Всего 1802

Латинникѳвъ 112, жидѳвъ 80.

Вънованье : поля съ сѣнож. въ Лужку 107 мор. 318 сж., въ Бусов. 37 мор. 1339 сж. зъ того до 10 мор. неужиткѳвъ, чистый дохѳдъ 118 зл. 3 кр. дровъ 16 сяг. Додатокъ зъ касы 400 зл. 7 кр., податку 42 зл. 66 кр.

Школы філіяльнй въ Лужку и Бусовискахъ. Платня дяка по 20 кр. и по 2 горцѳ ѳвса отъ нумеру дому.

Повѣтъ Старемѣсто ; почта Спасъ.

14. Лѣнина Велика, (Lenina wielka.) Церк. дер. Сош. св. Духа

Визита кан. въ р. 1894 черезъ Еп. Юліяна Пелеша.

Патронъ : П. Т. Наслѣдники гр. Ядвиги Водзицкой.

Пар. Пр. Даниль Куцій, р. 1863, рук. 1890, ж.

Число душъ 1096

Латинникѳвъ, 28, жидѳвъ 34.

Вънованье : поля 84 мор., дровъ 15 сягѳвъ. Додатокъ зъ касы 385 зл. 6 кр.

Школа етатова. Платни дяка 40 зл. и доходы церковнй.

Повѣтъ Старемѣсто ; почта Спасъ.

15. Лѣнинка Мала, (Leninka mala.) Церк. дерев. св. Вел. Муч.

Димитрія, созд. г. 1742, отновлена г. 1892 и ново побл.

Визита кан. въ р. 1894 черезъ Еп. Юліяна Пелеша.

Патронъ : П. Т. Наслѣдники гр. Ядвиги Водзицкой.

Пар. Пр. Максимъ Хомишинъ, р. 1857. рук. 1888, ж.

Число душъ 486

Латинникѳвъ 3, жидѳвъ 11 душъ.

Вънованье : всего поля 119 мор. 1026 сж., 15 сяг. мягкого дерева. Додатокъ зъ касы 455 зл. 34 кр.

Школы нема. Платня дяка 30 зл.

Повѣтъ Старемѣсто ; почта Спасъ.

6. Потокъ Великій, (Potok wielki.) Ц. д. св. О. Ник. Чуд. от-

новлена и благословена г. 1890. Визита кан. въ р. 1894. черезъ Еп. Юліяна Пелеша.

Патронъ: П. Т. Наслѣдники гр. Ядвиги Водзицкой.	
Пар. Пр. Константинъ Грыцкевичъ, р. 1861, рук. 1884, ж. я в.	
Въ матерн. ч д.	330
Въ дочерн. Нанчѡвка Владычна, отд. отъ матерн. 3 км.	
Церк. дер. Воскр. Хр., помальована и благо- словена г. 1890	380
— — Нанчѡвка королевска, отд. отъ матерн. 2 км. мальована и поблагословена р. 1891	318
— мѣстц. Тиха	300
	Всего 1328

Латинникѡвъ около 100, жидѡвъ около 90 душъ.

Вѣнованье: въ Потоцъ поля 81 мр., зъ Нанч. влад. 36 мр. въ Нанч. Корол. 28 мр., чистый дохѡдъ 69 зл. 1 кр., 30 корцъ вѡвса скѡпщины, 15 кѡпъ яецъ, дерева 7 сяг. тверд. а 8 сяг. мягкого, за дерево, овесъ и яйца почислено 57 зл. 51 кр. Дод. зъ касы 48 зл. 1 кр.

Школы нема.

Повѣтъ Старемѣсто; почта Спасъ.

17. Свидникъ, (Świdnik). Церк. дер. Покр. Пр. Богородицы, создана 1873. благословена 1874. Визита кан. въ р. 1894 черезъ Еп. Юліяна Пелеша.

Патронъ: П. Т. Іоаннъ бар. Либигъ и спѡлка.

Завѣд. Пр. Василій Мацюракъ, р. 1869, рук. 1894.

Число душъ 403

Жидѡвъ 12 душъ,

Вѣнованье: орн. поля 21 мр. 1225 сж., чистый дохѡдъ 20 зл. 4 кр., пасовиска 14 мр. 1597 сж., чистый дохѡдъ 6 зл. 74 кр., сѣнож. 26 мр. 597 сж., чистый дохѡдъ 20 зл. 81 кр., лѣса нема жадноѡго, хйба корчѣ безужиточнй, чист. дох. 1 зл. 5 кр., всего поля 57 мр. 1057 сж., 18 сяг. маг. дровъ. Дод. зъ касы 459 зл. 63 кр.

Школы нема. Дякъ маг по 30 кр. и по 4 горцѣ вѡвса отъ пумеру дому.

Повѣтъ Турка; почта Турье.

18. Смѣльна, (Smolna.) Церк. дер. св. Арх. Михаила. Визита кан. въ р. 1894 черезъ Еп. Юліяна Пелеша.

Патронъ: П. Т. Іоаннъ бар. Либичъ и спѣлка.

Пар. Пр. Антопій Венгриновичъ, Членъ Института „Народный Дѣмъ“, р. 1847, рук. 1873, к. п. 1892, ж.

Въ матерн. ч. д. 860

— дочерн. Зджанна, отд. отъ матерн. 6 км. Церк. дер.

св. О. Николая Чуд. 340

Всего 1200

Латинникѣвъ 20 душъ, жидѣвъ 50 душъ.

Вънованье: 200 мр. грунту, чистый доходъ обчисленъ на 129 зл. 98 кр., мешного 23 корцѣ вѣвса, 21 кѣпъ яецъ, дровъ 7 сяг. тверд. а 8 мяг. котрѣ мае самъ зрубати и звести. Легать Службъ Бож. на 200 зл. бл. п. пароха Гошовского; за выкупъ, скѣпщины зъ Зджанной облигація на 200 зл. Додатокъ зъ касы 333 зл. 63 кр. податку 50 зл.

Школа філіяльна. Платня дяка по 15 кр. отъ нум. дому.

Повѣтъ Дрогобычь; почта Пѣдбужъ

19. Спрыня Велика, (Spryńia wielka). Церк. дер. св. О. Ник. Чуд. созд. 1750. Виз. кан. въ р. 1894 чер. Еп. Юліяна Пелеша.

Патронъ: П. Т. Корпорація Мѣщанъ Самбѣрскихъ.

Пар. Пр. Брониславъ Давидовичъ, р. 1861, рук. 1888, ж.

Въ матерн. съ присѣлк. Спринка, ч. д. 581

Латинникѣвъ 41 душъ, акат. 3, жидѣвъ 16.

Вънованье: всего поля 79 мр., 6 сяг. дровъ. Додатокъ зъ касы 449 зл. 20 кр., податку 25 зл. 82 кр.

Школа етатова. Платня дяка 18 зл. и доходы церковнѣй.

Повѣтъ и почта Самбѣръ.

20. Старемѣсто, (Staremiasto). Церк. мур. св. О. Николая Чуд. надѣлена ѣтцѣстами папами Урбаномъ VIII. и Піомъ IX. создана 1830, посвящена 1836 Еп. Іоанномъ Сиѣгурекимъ.

При той церкви есть на статутахъ основане церк. братство. Визита кан. въ р. 1894 черезъ Еп. Юліяна Пелеша.

Патронъ: Ёго ц. к. Ап. Величество.

Завѣд. Пр. Теодоръ Крушинскій, р. 1870, рук. 1894, ж.

Сотр. Пр. Іоаннь Менциньскій, р. 1870, рук. 1896, ж.	
Въ матерн. съ Посадою, ч. д.	1694
— присѣлку Смѣльниця, ч. д.	64
Служащихъ и чужесторонныхъ	154
	<hr/>
	Всего 1920

Латинникѣвъ 774 съ своею парохією, жидѣвъ 1562.

Вънованье : орн. поля 16 мр. 1537 ж., лукъ 2 мр., лѣса 3 мр. 838 ж., пасов. 5 мр. и 1 мр. огорода, всего поля 29 мр., дохѣдъ 51 зл., проскур. 23 зл. 60 кр. Додатокъ зъ касы 445 зл. 34 кр., податку 18 зл. 83 кр.

Школа 5-клясова. Платня дяка доходы церковнѣ.

Повѣтъ и почта въ мѣстци.

21. Страшевичи , (Straszewice), Церк. мур. Возн. Ч. Кр. с. 1794	
коштомъ бл. п. Епископа Макс. Рылло. Визита капон. въ р. 1894 черезъ Еп. Юліяна Пелеша.	
Патронъ . Преосвящ. Епископъ руск. Перемыскій.	
Пар. Прч. Михаилъ Волошиньскій, высл. Деканъ Старосамборскій, отл. одеж. крыл., р. 1818, рук. 1848, к. п. 1854, вд.	
Въ матерн. съ мѣстц. Зарѣче и Млыны, ч. д.	1020
— дочерн. Созань, ѣтд. отъ матерн. 3 км. Церк. мур. св.	
Арх. Михаила, созд. 1879	300
	<hr/>
	Всего 1320

Латинникѣвъ 61, жидѣвъ 157.

Вънованье : огороду 1 мр. 138 ж., орн. поля 54 мр. 383 ж., лѣса 14 мр. 1322 ж., сѣнож. 8 мр. 1493 ж., пасовиска 2 мр. 1094 ж., будовль 685 ж., всего 82 мр. 162 ж., чистый дохѣдъ 168 зл. 33 кр., 16 сѣг. дровь. Додатокъ зъ касы 375 зл. 30 кр., податку 64 зл. 28 кр.

Школа етатова. Платня дяка доходы церковнѣ.

Въ Страшевичохъ и Созанѣ бувъ въ старинѣ Василіянскій монастырь

Повѣтъ и почта Старемѣсто.

22. Сторонна , (Storonna). Церк. дер. св. О. Ник. Чуд. благос.	
Визита кап. въ р. 1894 черезъ Еп. Юліяна Пелеша.	
Патронъ : П. Т. Іоаннь бар. Либигъ и сиблка.	

Пар. Прч. Едвардъ Кушиѣръ, р. 1841, рук. 1866, кан. пост. 1882, ж. я. в.

Въ матерн. ч. д. 995

— дочерн. Сторовна нижна, ѳтд. отъ матер. 3 км. Церк.

дер. Благов. Пр. Богор. 483

Всего 1478

Латинникѳвъ 14, жидѳвъ 45.

Вѣнованье: поля всего 81 мр. 562 сж., дерева 18 куб. метр. букового, 18 метр. мягкого. Додатокъ зъ касы 420 зл. 82 кр., податку 28 зл. 7 кр.

Школа егатова. Платня дяка 7 корцей ѳвса и доходы церковнй.

Повѣтъ Дрогобычь; почта Пѳдбужь.

23. Стрѣлки, (Strzalki). Церк. дер. св. Евстахія, отновл. 1889.

Визита кан. въ 1894 черезъ Еп. Юліяна Пелеша.

Патрона право почиває.

Пар. Пр. Теофиль Левицкій, р. 1846, рук. 1872, ж.

Число душъ 936

Латинникѳвъ 30, жидѳвъ 50.

Вѣнованье: поля 88 мр. 315 сж., 40 корц. ѳвса, лѣса 15 мр. 1166 сж., эквиваленту за опаль 13 мр. 1035 сж. лѣса. Додатокъ зъ касы 342 зл. 54 кр., податокъ 26 зл. 18 кр.

Школа егатова. Платня дяка по 40 кр. отъ числа дому*

Повѣтъ Старемѣсто; почта Лопушанка Хомина.

24. Стрѣлбичи, (Strzelbice). Церк. мур. Покр. Пр. Богор. созд. и благ. 1851. Визита кан. въ р. 1894 черезъ Еп. Юліяна Пелеша.

Патронъ. Наслѣдики гр. Ядеиги Водзицкон.

Пар. Пр. Іоаннь Яворекій, р. 1858, рук. 1884, ж.

Число душъ 1266

Латинникѳвъ 54, жидѳвъ 104.

Вѣнованье: поля 88 мр., сѣнож. 10 мр., чистый доходъ 122 зл., дерева на опаль 15 сяг. Додатокъ зъ касы 402 зл. 9 кр., податку 46 зл. 63 кр.

Школа етатова. Платня дяка доходы церковній.

Повѣтъ и почта Старемѣсто.

25. Сушица Рыкова. (Suszyca rykowa.) Сам. Сотр. Цер. дер. Вов. въ Храмъ Пр. Богородицы созд. при кѣнци минувшаго столѣтїя. Визита кан. въ р. 1894 черезъ Еп. Юліяна Пелеша.

Сам. Сотр. Пр. Ілія Киричиньскій, р. 1862, рук. 1888, ж.

Число душъ 453

Латинникѣвъ 12. жидѣвъ 15.

Вѣнованье: поля 48 мр., лѣса 14 мор. 20 сж., чистый дохѣдъ 44 зл. 88 кр., 15 сяг. дерева ялов. почисл. 12 зл. Додат. зъ касы 354 зл. 72 кр., податку 16 зл. 50 кр.

Школа филияльна съ выкладовымъ рускимъ языкомъ. Платня дяка по 10 кр. отъ номеру дому.

Повѣтъ и почта Старемѣсто.

26. Тершовъ, (Terszów.) Сам. Сотр. Церк. камѣнна св. Безер. Космы и Дамяна. Визита кан. въ р. 1894 черезъ Еп. Юліяна Пелеша.

Сам. Сотр. Пр. Леонидъ Шемелякъ, р. 1863, рук. 1884, ж.

Въ матерн. съ мѣстц Завадка, ч. д. 838

— присељку Спасъ ч. д. 314

Всего 1152

Латишикѣвъ въ Тершовѣ 56, въ Спасѣ 14, акат. въ Спасѣ 1, жидѣвъ въ Терш. 56, въ Спасѣ 74.

Вѣнованье: грунту, лукъ и пасовиска 58 мр., чистый дохѣдъ 65 зл. 63 кр., 16 сяг. дровъ яловыхъ почисл. 12 зл. данины отъ парохїянъ готѣвкойю 8 зл. 70 кр., $8\frac{3}{60}$ кѣпъ яецъ почисл. 5 зл. 80 кр. Дод. зъ касы 335 зл. 88 кр.

Школа филияльна въ Тершовѣ и Спасѣ съ рускимъ выкл. языкомъ. Платня дяка 1 горн. жита отъ номеру дому.

Повѣтъ Старемѣсто; почта Спасъ.

27. Топольница, (Topolnica.) Церк. дер. Усп. Пр. Богородицы. созд. и благосл. 1730. Визита канон. въ р. 1894 черезъ Еп. Юліяна Пелеша.

Патронъ : П. Т. Ансберты Рудницкои наслѣдники.

Пар. Пр. Теодоръ Левицкій, р. 1834, рук. 1862, вд.

Сопом. Пр. Філяретъ Ортыньскій, р. 1871, рук. 1896, ж.

Въ матерн. ч. д. 1130

— дочерн. Недѣльна, отд. отъ матерн. 3 км. Церк. св. О.

Николая ч. д. 650

Всего 1790

Латинникѣвъ 20, жидѣвъ 90.

Вѣнованье: въ Топ. поля 24 мр. 990 сж. въ 31 парц., въ Нед. 59 мр. 140 сж. въ 85 парц. 15 сяг. дер., скѣпщ. 20 корцѣ въвса. Дод. зъ касы 437 зл. 76 кр., подат. 15 зл. 39 кр.

Школа етатова въ Топольницѣ и Недѣльной. Платня дяка по 30 кр. отъ номеру дому.

Въ Топольницѣ бувъ въ старинѣ монетяръ Василянскій его закри- то 1783 р.

Повѣтъ Старемѣсто; почта Турье.

28. Турье, (Turze.) Церк. дер. св. О. Николая Чуд. Визита кан. въ р. 1894 черезъ Еп. Юліана Пелеша.

Патронъ: П. Т. Посѣдатель частей дѣбрь въ мѣстци.

Пар. Пр. Северіянъ Ясеницкій, р. 1848, рук. 1873, ж.

Сотруд. мѣстце не обсаджене.

Въ матерн. съ присѣлк. Задѣлокъ, ч. д. 1572

— дочерн. Турье Горѣшне, отд. 6 км. Церк. дер. Р. Пр. Б. 551

Всего 2126

Латинникѣвъ 80, жидѣвъ 100.

Вѣнованье: поля 108 мр., скѣпщ. 20 корцѣ въвса, дровъ 15 сяг. Додатокъ зъ касы 443 зл. 63 кр. податку 21 зл.

Школа етатова въ долѣшномъ Турю. Школа филиальна въ горѣшномъ Турю. Платня дяка 20 зл. 12 корцей въвса и доходы церковнй.

Повѣтъ Старемѣсто; почта въ мѣстци.

29. Явора, (Jawoga.) Церк. дер. Возн. Г. Ис. Хр. с. 1882, бл. 1883.

Визита кан. въ р. 1894, черезъ Еп. Пелеша.

Патронъ: П. Т. Михаиль Мазуръ.

Пар. Пр. Іоаннь р. Стояловскій, р. 1857, рук. 1884, к. п. 1889 вд.

Въ матерн. Явора горѣшна	809
— дочери. Явора долѣшна, ѡтд. отъ матерн. 2½ км. Церк. дер. св. О. Николая созд. 1793	575
	Всего 1384

Латинникѡвъ 6, жидѡвъ 42.

Вѣнованье: орн. поля въ 89 парцеляхъ 24 мр. 1164 сж., чистый доходъ 27 зл. 52 кр. пасовиска въ 40 парц. 5 мр. 1059 сж., чистый доходъ 6 зл. 39 кр., лукъ въ 20 корц. 2 мр. 516 сж., чистый доходъ 4 зл. 87 кр., огорода въ 3 парцел. 497 сж. чист. дох. 53 кр. лѣса въ 1 парц. 1336 сж., чист. дох. 54 кр., будовль 1 парц. 156 сж., лѣсъ вендѣльный съ громадою на ональ; 20 корцѣ вѡвса, чист. дох. 36 зл., 7 кѡпѣ яецъ чист. дох. 3 зл. 78 кр. Дод. зъ касы 433 зл. 11 кр., под, 11 зл. 17 кр.

Школа етатова съ выклад. рускимъ языкомъ. Платня дяка 20 зл. и 1 горнецъ бульбъ отъ нумеру дому.

Новѣтъ и почта Турка.

30. Ясениця Замкова, (Jasienica zamkowa). Церк. дер. св. Ар. Мих. Визита кан. въ р. 1894 черезъ Еп. Юліяна Пелеша.

Патрона право почивае.
Пар. Пр. Михаилъ Добрянскій р. 1862 рук. 1887, к. и. 1897 ж.
Число душъ 1116

Жидѡвъ 20 душъ.

Вѣнованье: орн. поля лукъ и пасовискъ естъ 130 мр. дерева оналового въ половинѣ твердого и мягкого 15 сяг. скѡпщ. вѡвса 9½ корцѣ и 152 бохонкѡвъ хлѣба. Додатокъ зъ касы 431 зл. 70 кр.

Школа філіяльна съ выкладов. языкомъ рускимъ. Платня дяка доходы и 10 кр. отъ числа дому.

Новѣтъ Турка; почта Лонушанка Хомина.

31. Ясѣнка Масьова, (Jasionka Masiowa). Церк. дер. Пр. М. Пар. созд. 1825 благ. Визита канон. въ р. 1894 черезъ Еп. Юліяна Пелеша.

Патронъ: П. Т. Іоаннъ бар. Либигъ и Товар.
Пар. Прч. Владиславъ Нльпницкій, р. 1842, рук. 1869, ж. я. в.

Въ матерн. ч. д.	720
— дочери. Кондратѣвъ, ѡтд. 4 км. Церк. св. В. М. Дим.	290
	Всего 1010

Латинникѣвъ 3, жидѣвъ 50.

Вѣноваще : въ Ясѣн. Мас. ори. поля 56 мр. 182 сж., лукъ 42 мр. 881 сж., пасов. 63 мр. 135 сж., лѣса 11 мр. 721 сж., въ Кондр. ори. поля 35 мр. 628 сж., лукъ 41 мр. 31 сж., пасов. 12 мр. 375 сж., лѣса 3 мр. 375 сж., чет. дох. 160 зл. 76 кр., дровъ 18 сѣг. почел. на 7 зл. 20 кр. Додат. зъ касы 393 зл. 30 кр., податку 58 зл. 18 кр.

Школа будуе ся. Платня дяка 20 зл.

Повѣтъ и почта Турка.

Всѣхъ душъ русскихъ въ деканатѣ Старосамборскѣмъ 32.698

XXXIII. Деканатъ Старосольскій.

Деканъ : Прч. Петръ Витошинскій, тит. Совѣт. Еп. Консет., отл. одеж. крыл., парохъ въ Волчи дѣльпой.

I. М. Деканъ : Прч. Сильвестеръ Копыстьянскій, орд. комисаръ дн справъ сервитут., отл. одеж. крыл., парохъ въ Сушици вел.

II. М. Деканъ : Прч. Модестъ Носалевичъ, отл. одеж. крыл., парохъ въ Быличахъ.

I. Орд. шкѣль. комисаръ : Прч. Аполинарій Менцинскій, парохъ въ Фульштынь.

II. Орд. шкѣль. комисаръ и библіот. дек. : Прч. Иляріонъ Тула, парохъ въ Ляшкахъ мурованыхъ.

I. Букова, (Букова.) Церк. дер. св. В. М. Дим., созд. 1743. Визита кан. въ р. 1897, черезъ Еп. Константина Чеховича.
Патронъ : П. Т. Монастырь Ч. С. В. В. въ Добромили.

Пар. Пр. Севериць Коростеньскій, р. 1855, рук. 1884, ж. к. п. 1893.	
Въ матерн. ч. д.	924
— дочерн. Лютовиска, ѡтд. отъ матерн. 2½ км. Церк.	
дер. Пр. Матер. Параскевін, созд. 1884 . . .	532
	<hr/>
	Всего 1456

Латиншикѡвъ 2, жидѡвъ 58.

Вънованье: въ Буковѣ орн. поля 34 мр. 81 сж., лукъ 8 мр. чистый дохѡдъ зъ того 94 зл. 15 кр., въ Лют. орн. поля 28 мр., лук. 7 мр., чистый дохѡдъ 83 зл. 54 кр. На выдаткѣ церковнй орн. поля 7 мр., лукъ 3 мр., зъ того податку 17 зл. 14 кр. за выкупъ мешного 119 зл. 86 кр., дровъ 15 сѣг. буюковыхъ и яловыхъ на половину почислено 23 зл. 40 кр. хворосту и колѡвъ сколько нужно. Додатокъ зъ касы 251 зл. 54 кр. податку 68 зл. 34 кр.

Школы въ Буковѣ и въ Лютовискахъ етатовѣ. Платня дяка въ Буковѣ 6 мр. грунту церковного, въ Лютовис. 10 зл.

Повѣтъ Самбѡръ; почта Фулыштынь.

2. Быличи. (Bylice.) Церк. дер. св. Безер. Космы и Даміяна, созд. 1862, благ. 1888. Визита кан. въ р. 1897, черезъ Еп. Константина Чеховича.

Патронъ: П. Т. Маріянъ гр. Лось.

Пар. Прч. Модестъ Носалевичъ, отл. одеж. крыл., р. 1842, рук. 1865, к. п. 1870, ж. я. в.

Въ матерн. ч. д. 1238

— дочерн. Чишки, ѡтд. 7 км. церк. погорѣла 1892 въ котрой мѣтце создана каплиця Богослужебна . . . 590

Всего 1828

Парохія латин. въ дочерн. Чишки.

Вънованье: орн. поля 49 мр., лукъ 20 мр., чистый дохѡдъ зъ того 165 зл. 67 кр. мешного 47 корцѣ и 17 горцѣ жита почислено на 53 зл. 59 кр. Додатокъ зъ касы 346 зл. 40 кр. зъ того податокъ 61 зл. 16 кр.

Школа етатова 1-кляс. съ выклад. языкомъ рускимъ, въ Чишкахъ етат. 1-кляс. съ выклад. языкомъ польскимъ. Платня дяка огорода 1 мр. луки ¾ мр., 2 корцѣ жита, 2 корцѣ ячменю и 1 корецъ ѡвса и доходы церковнй.

Повѣтъ Самбѡръ; почта Раїтаревичи.

3. Волча Дѣльна. (Wolcza dółna.) Церк. дер. Собора Пр. Богородицы созд. 1856, благ. 1857. Визита кан. въ р. 1897 черезъ Еп. Константина Чеховича.

Патронъ : П. Т. Стапиславъ Станкевичъ.

Пар. Прч. Петръ Витошинскій, р. 1818, рук. 1843, к. п. 1847, ж. яв.

Сотруд. Пр. Володимиръ Гоцкій, обьятае при дочерной въ Куневѣ, р. 1869, рук. 1893, ж.

Въ матерн. ч. д. 760

— дочерн. Болозовъ гѣрна, ѡтд. отъ матерн. 5 км. Церк. дер. Покр. Пр. Бог. созд. 1846, благ. 1848 586

— — Товарня, ѡтд. отъ матерн. 7 км. Церк. Покр. Пр. Бог. созд. 1842, благ. 1844, ч. д. . . . 359

— — Куневѣ, ѡтд. отъ матерн. 9 км. Церк. дер. Собора Пр. Богор. созд. 1789 749

Всего 2454

Парохія лат. въ Болозвѣ ч. д. 500, жидѣвъ 91.

Вѣнованье : въ Волчи орн. поля 27 мр., лукъ 2 мр., пасов. 1 мр., лѣса 9 мр., всего 39 мр., чистый дохѣдъ 62 зл. 12 кр.; въ Болозвѣ орн. поля 28 мр., лукъ 4 мр., всего 32 мр. чистый дохѣдъ 10 зл. 10 кр., въ Товарнѣ орн. поля 14 мр., луки 1 мр. всего 15 мр., чистый дохѣдъ 43 зл. 97 кр., въ Куневѣ орного поля 46 мр., лукъ 5 мр., пасов. 2 мр., всего 53 мр., чистый дохѣдъ 94 зл. 20 кр., разомъ всего поля 115 мр., лукъ 12 мр., лѣса 10 мр., пасов. 2 мр., разомъ чистого доходу 270 зл. 40 кр. зъ выкупу мешного 285 зл. Додатокъ зъ касы 44 зл. 60 кр. на оплату податку дае каса окремо 103 зл.

Школы въ Волчи, въ Болозвѣ и Куневѣ 1 класовй етат. съ выкладовымъ рускимъ языкомъ. Платня дяка доходы зъ церкви около 50 зл., моргъ поля орн. и дѣмъ дякѣвка.

Повѣтъ Старемѣсто ; почта Новемѣсто.

4. Воютычи, (Wojutycze.) Церк. мур. Рожд. Пр. Бог., с. 1892. посвящена въ 1897 черезъ Еп. Константина Чеховича. при каноничной визитѣ.

Патронъ : П. Т. Владиславъ Тхожницкій.

Пар. Прч. Иоаннъ Мацѣевичъ, отл. одек. крыл., р. 1837, рук. 1861 к. п. 1880. ж.

Въ матерн. ч. д. 1589

Въ дочерн. Надыбы, ѡтд. отъ матерн. 3 км. Церк. дер.

Успенія Пр. Богор., созд. 1638, ч. д. 316

Всего 1905

Парохія лат. въ Воютычахъ 429, въ Надыб. 526, жид. 32.

Вѣнованье: грунту орного 57 мр., 3 мр. лукъ квасныхъ. За выкупъ мешного рѣчно провизіи 150 зл. 65 кр., 5 корцѣ жита проскурного въ Надыбахъ. Додат. зъ касы 214 зл. 62 кр. податку грунтов. рѣчно платитъ парохъ 82 зл. 6 кр.

Школа 2-класова мурована въ Воютычахъ етатова, 1-класова етатова въ Надыбахъ. Плятни дяка приходы церковнѣ.

Повѣтъ Самбѣръ; почта Воютычи-Надыбы.

5. Выкоты, (Wukoty). Сам. Сотр. Цер. дер. Сош. св. Духа. Визита кан. въ р. 1897 черезъ Еп. Константина Чеховича.

Сам. Сотр. Пр. Теофиль Хоминьскій, р. 1834, рук. 1859, ж.

Число душъ 1105

Латинникѡвъ выше 40 душъ, жидѡвъ 5 родня.

Вѣнованье: орн. поля 16 мр., лукъ 9 мр., чистый доходъ зъ того 96 зл. 33 кр., 21 корцѣ жита проскурного, почислено на 80 зл. 1 кр., отсѣтки отъ капиталѡвъ 5 зл. 32 кр. Додат. зъ касы 319 зл. 43 кр., податку 36 зл. 9 кр.

Школа етатова. Плятни дяка 4 зл. и 4 корцѣ жита.

Повѣтъ и почта Самбѣръ.

6. Гуменецъ, (Humięcies). Церк. дер. Рожд. Пр. Бог., с. 1646 обнов. 1886. Визита кан. въ р. 1897 черезъ Еп. Константина Чеховича.

Патронъ: П. Т. Кароль Єндржеевичъ.

Пар. Пр. Іоаннь Шмердякъ, р. 1862, рук. 1889, к. и. 1894, ж.

Въ матерн. ч. д. 897

— дочерн. Дубрѡвка, ѡтд. отъ матерн. 7 км. Церк. дер.

— св. Василия ч. д. 406

— присѣлку Воля Райнова, ч. д. 406

Всего 1709

Латинникѡвъ въ Дубрѡвцѣ 300, жидѡвъ 50.

Вѣнованье: въ Гуменци орн. поля 24 мр. 1280 сж., лукъ 3 мр. 814 сж., пасовиска 1 мр. 46 сж., въ Дубрѡвцѣ орн. поля 14 мр. 407 сж., лукъ 1284 сж., корчѣвъ 2 мр. 629 сж., пасов.

302 сж., чистый доходъ зъ грунту 107 зл. 62 кр., дрова выкупленй, 14 корцѣ жита, почислено 37 зл. 80 кр. Додатокъ зъ каesy 368 зл. 17 кр., зъ того податку 39 зл. 35 кр., грунту церковного есть 9 мр. 1195 сж.

Школа въ Гуменци съ выкладовымъ языкомъ рускимъ въ Дубрѣвцѣ съ польскимъ. Платня дяка 20 кр. отъ числа дому и доходы зъ требъ.

Повѣтъ и почта Самбѣръ.

7. Ляшки Мурованй, (Laszki muiowane). Церк. мур. св. Николая, созд. 1720, рест. и побл. 1877. Визита канон. въ р. 1897 черезъ Еп. Константина Чеховича.

Патронъ: П. Т. Михаилъ гр. Красицкій.

Пар. Пр. Иляріонъ Туна, р. 1845, рук. 1871, к. п. 1886, ж. я. в.

Въ матерн. ч. д. 593

— дочерн. Березовѣ съ Тарнавкою, ѳтд. отъ матерн. 2

км. Церк. дер. св. Іоанна Богослова, ч. д. 407

— мѣстц. Шумина, ѳтд. отъ матерн. 1½ км. ч. д. 101

Всего 1101

Латинникѣвъ 251, жидѣвъ 74.

Вънованье: въ Ляшкахъ мур. орн. поля 62 мр. 692 сж., огор. 2 мр. 305 сж., лукъ 4 мр. 1450 сж., пасов. 9 мр. 1434 сж. въ Березовѣ орн. поля 15 мр. 508 сж., лукъ 1486 сж., пасов. 2 мр. 811 сж., лѣса 4 мр. 1112 сж., разомъ всего поля 105 мр. 589 сж., чистый доходъ зъ тыхже 251 зл. 37 кр., 4 корцѣ жита отъ пар. въ Ляшкахъ, 16 сяг. яловыхъ дровъ, жито и дерево почислено на 36 зл. Отсотки за знесене мешне въ Березовѣ съ Тарнав. 51 зл. 45 кр. Додатокъ зъ каesy 254 зл. 34 кр., зъ того на податокъ 93 зл. 16 кр.

Школа въ Ляшкахъ етатова. Дякъ мае по горцевн зерна отъ чверти групту и по 10 кр. отъ нумеру дому.

Повѣтъ Старемѣсто; почта Старасѣль.

8. Ракова, (Rakowa). Церк. дер. Богоявл. Ис. Хр., созд. 1775.

Визита кан. въ р. 1897 черезъ Еп. Константина Чеховича.

Патронъ: П. Т. Стефанъ Козловецкій.

Пар. Пр. Корнилій Грушкевичъ, р. 1851, рук. 1876, кан. пост. 1891, ж.

Въ матерн. ч. д.	856
— дочерн. Берестяны, ѡтд. отъ матерн. 3 км. Церк. дер.	
Пр. Богородицы, созд. 1775, ч. д.	720
	<hr/>
Всего	1576

Латинникѡвъ въ Раковой 138, въ Берест. 18, жидѡвъ 23.

Вѣнованье: въ Рак. поля 21 мр. 217 еж., сѣнож. 9 мр. 1264 еж., пасов. 3 мр. 1494 еж., лѣса 10 мр., 438 еж., въ Берестянахъ поля ори. 12 мр. 1806 еж., сѣнож. 4 мр. 316 еж., всего 62 мр. 432 еж., дох. зъ грунту почисл. на 158 зл. 33 кр., отсотки отъ кап. 16 зл. 60 кр., за 20 корцѣ жита въ натурѣ почисл. 106 зл. 34 кр. зъ котрыхъ 50 зл. признано на выдатки церковнѣй. По отрученю выдаткѡвъ на податокъ грунт. 58 зл. 4 кр., выд. канц. 6 зл. 50 кр. Додат. зъ касы 334 зл. 68 кр.

Школы етатовѣй въ обохъ селахъ. Платня дяка 40 зл.

Повѣтъ Самбѡръ; почта Надыбы-Воютычи.

9. Розсохи, (Rozsochy). Церк. мур. Рожд. Пр. Богор., существовала уже за нападѡвъ Татарь. Визита канон. въ р. 1897 черезъ Еп. Константина Чеховича.

Патронъ: П. Т. Громада шляхоцка мѣстцева.

Пар. Пр. Тимотей Дорошь, р. 1839, рук. 1873, ж.

Въ матерн. ч. д.	800
— дочерн. Лѣбухова, ѡтд. отъ матерн. 6 км. Церк. дер.	
Покрова Пр. Богородицы, ч. д.	390
	<hr/>
Всего	1190

Жидѡвъ въ цѣлой парохіи 39.

Вѣнованье: поля 49 мр., зъ того чистый дохѡдъ 13 зл. 19 кр., дохѡдъ зъ капиталѡвъ, рентахъ и натураліяхъ 95 зл. 21 кр. Додатокъ зъ касы 393 зл. 79 кр., податку 4 зл. 83 кр.

Школа етит. въ Розсохахъ и въ Лѣбуховѣ. Платня дяка 40 зл. а въ Лѣбуховѣ доходы церковнѣй.

Повѣтъ Старемѣсто; почта Старява коло Хирова.

10. Старасѡль, (Starasól). Церк. мур. св. Иліи Прор. созд. 1829, благ. 1835. Визита канон. въ р. 1897 черезъ Еп. Константина Чеховича.

Патронъ: П. Т. Наслѣдники гр. Ядвиги Водзицкой.

Завѣд. Пр. Василій Поляньскій, р. 1867, рук. 1894, ж.

Сотр. Пр. Василій Балко, р. 1868, р. 1897, ж.

Въ матерн. перед. дѣльне, ч. д.	2570
— дочерн. передм. Пятнице, ѡтд. отъ матерн. 2 км.	
Церк. дер. Преп. Мат. Параск. ч. д.	427
— — Воскресеньске передм. ѡтд. отъ матерн. 2 км.	
Церк. дер. Воскр. Инс. Христа, ч. д.	174
— присѣлку Засадки, Сасси, Твари, Папrouchна	165
	<hr/>
	Всего 3336

Парохія лат. въ мѣстци душъ 900, жидѡвъ 600.

Вѣнованье: поля 41 мр. 1378 сж., чистый дохѡдъ 100 зл. дровъ 15 сѣг. для пароха почислено 13 зл. 50 кр., для сотру-
дника 15 сѣг. почисл на 13 зл. 50 кр. Додат. зъ касы 429 зл.
27 кр., податку 42 зл. 24 кр.

Школа 2-клясова въ мѣстѣ, съ поль. язык. выкл. школа
на передмѣстю 2-кляс. съ руск. выкл. язык. Платня дяка до-
ходы церковнѣи.

Повѣтъ Старемѣсто; почта въ мѣстци.

11. Сушиця Велика, (Suszyca wielka). Церк. дер. Полож. Чест.

Ризы Пр. Богор. въ Влагернѣ, созд. 1838, обнов. и освящ.
черезъ Еп. Константина Чеховича 1897 р. при визитѣ кан.

Патрона право почивае.

Пар. Прч. Сильвестеръ Копыстянскій, отл. одеж. крыл., р.
1849, рук. 1873, ж. я. в.

Въ матерн. ч. д. 1518

Латинникѡвъ нема, жидѡвъ 20.

Вѣнованье: поля 75 мр. 679 сж., лукъ 1 мр., насов. 9 мр.,
лѣса 1 мр., чист. дох. 130 зл. 31 кр., 12¹/₂ сѣг. дровъ, почисл.
37 зл. 50 кр., проскурн. 92¹/₂, корцѣ ѡвса, почисл. на 166 зл.
50 кр., чистый дохѡдъ изъ всего 288 зл. 28 кр. Додатокъ зъ
касы 311 зл. 72 кр., податку 47 зл. 3 кр.

Школа етатова. Платня дяка по 35 кр. отъ числа дому.

Повѣтъ Старемѣсто; почта Хирѡвъ.

12. Терло, (Terło). Церк. дер. Рожд. Пр. Бог. созд. и благ.
1874. Визита канон. въ р. 1897 черезъ Еп. Константина
Чеховича.

Патрона право почивае.

Пар. Прч. Іоаннь Волосянскій, от. од. кр. р. 1861, рук. 1885, ж.	
Въ матерн. ч. д.	837
— дочерн. Смеречна, ѳтд. отъ матерн 5 км. Церк. дер.	
Прен. Зачатіе П. Богор., созд. 1872, бл. 1874	204
— — Смѣльница, ѳтд. отъ матерн. 3½ км. Церк.	
дер. Стрѣтеня Господ. созд. 1894, бл. 1895	297
	<hr/>
	Всего 1348

Латинникѡвъ 24, акат. 12, жидѡвъ 142.

Вънованье: въ Терлѣ всего поля 19 мр. 782 сж., въ Смеречной 58 мр. 126 сж., доходъ зъ поля почислено на 51 зл. 18 кр., податку 18 зл. 45 кр., 0/10 ѳдъ цѣнныхъ ефектѡвъ 167 зл. 80 кр., податку зъ конгруы 308 зл. 59 кр.

Школа філіяль. съ руск. язык. выкл. Платня дяка 40 зл.

Повѣтъ Старемѣсто; почта Старява.

13. Фульштынъ, (Fulsztyn). Церк. дер. св. Безер. Космы и Даміана, созд. 1790. Визита каноп. въ р. 1897 черезъ Еп. Константина Чеховича.

Патронъ: П. Т. Станиславъ Катынскій.

Пар. Прч. Аполинарій Менциньскій, р. 1846, рук. 1873, кан. 1882, ж. я. в.

Въ матерн. и Посада Фульштыньска, ч. д.

— дочерн. Городовичи, ѳтд. отъ матер. 3 км. Церк. мур.

Собора Пр. Богородицы, созд. и благ. 1870

— мѣстц. Глубока, Суевдовичи, ч. д.

Всего 1737

Латин. парохія ч. д. 950, жидѡвъ 562.

Вънованье: орн. поля 59 мр. 110 сж., сѣнож 3 мр. 71 сж., огорода 1 мр. 1255 сж., лѣса 747 сж., пасов. 2 мр. 1353 сж. чистый доходъ 221 зл. 47 кр., въ рентахъ 7 зл. 80 кр., 12 корць 29½, горць жита проск. почисл. 38 зл. 13 кр. Додатокъ зъ касы 319 зл. зл. 18 кр., зъ того податку 84 зл.

Школа въ Фульштынѣ 2-клясова етат., въ Городовичахъ 1-клясова етат. Платиѣ дякъ немає тѡлько доходы церковнїи.

Повѣтъ Старемѣсто; почта въ мѣстци.

14. Хирѳвъ, (Chyrów). Церк. мур. Рожд. Пр. Богородицы соз. и благ. 1847 черезъ Еп. Сибѣгурского. Визита канон. въ р. 1897 черезъ Еп. Константина Чеховича.

Патронъ: П. Т. Францъ Ксаверій Тополицкій.

Пар. Прч. Георгій Гладыловичъ, тит. Совѣт. Конспе. отл. одѣж. крыл., высл. дек. Бирчаньскій, р. 1817, рук. 1843, вд.

Сотр. Пр. Сімеонъ Кульчицкій, р. 1868, рук. 1893, ж.

Въ матерн. съ Посадою Хировскою, ч. д. 1179

— дочерн. Слохинье, ѳтд. отъ матерн. 2 км. Церк. дер. згорѣла 1893, Собора Пр. Богородицы, ч. д. 267

Поляна съ Сливницею церк. дер. св. О. Ник. ѳтд. 1 км. 465

Въ присѣлку Бушковиця и Сушиця мала 401

Чужихъ служащихъ при желѣзници и у ОО. Іезуитѳвъ 180

Всего 2432

Латин. пар. въ мѣстци ч. д. около 800, жидѳвъ надъ 1000

Вѣнованье: орн. поля 64 мр. 845 сж., сѣнож. 14 мр. 57 сж., пасов. 34 мр. 472 сж., разомъ всего грунту 112 мр. 1375 сж., чистый доходъ 260 зл. 93 кр., % отъ цѣнныхъ ефектѳвъ 147 зл. 84 кр., вѳльне мливо въ паньскѳмъ млынѣ за що почислено 1 зл. 75 кр. Додатокъ зъ касы 208 зл. 34 кр., податку 94 зл. 75 кр.

Въ Хирѳвѣ сѣть школа етатова. Въ Полянѣ и въ Слохиняхъ сѣть зъ твердого матеріалу побудованій школы. Платня дяка доходы церковній.

Повѣтъ Старемѣсто; почта въ мѣстци.

15. Чаплѣ, (Czaple). Церк. мур. Перен. Мощей св. О. Ник. соз. 1859 Визита канон. въ р. 1897 черезъ Еп. Константина Чеховича.

Патронъ: П. Т. Станиславъ Іенджеевичъ.

Пар. Пр. Маркиллъ Растваецкій, р. 1865, рук. 1889, кан. пост. 1894, ж.

Въ матерн. ч. д. 661

— присѣлку Янѳвъ, ѳтд. отъ матерн. 1½ км. ч. д. 342

Всего 1003

Латинщикѳвъ въ Чапляхъ 10, въ Яновѣ 1, жидѳвъ въ Чапляхъ 46, въ Яновѣ 20.

Вънованье: орн. поля 34 мр., лукъ 7 мр., пасов. 11 мр. 1324 сж., чистый доходъ 104 зл. 2 кр., изъ фундаціи бл. п. Казимира Генджеевича парохъ має за службы Божі 8 мр. поля и на украшенье церкви 8 мр., проскур. 14 корць 24 горць жита. Додат. зъ каesy 377 зл. 31 кр., податку 37 зл. 77 кр.

Школа етатова 1-классова. Платня дяка 50 зл.

Повѣтъ Самбѣръ; почта Фульштынъ.

Всѣхъ душъ русскихъ въ деканатѣ Старосольскѣмъ 25,698

XXXIV. Деканатъ Судово-Вишеньскій.

Завѣдатель деканата: Прч. Григорій Левъ, орд. комисарь въ справахъ сервитутныхъ, парохъ въ Бортятынѣ.

Орд. шкѣль. комисарь: Прч. Теодоръ Савула, отл. одеж. крыл. парохъ въ Дмитровичахъ.

1. Бортятынъ, (Bortiatyn). Церк. Уен. Пр. Богор. создана 1755
Визита кан. въ р. 1828 черезъ Еп. І. Сѣвгурского.

Патронъ: П. Т. Романъ гр. Дрогоіовскій.

Пар. Прч. Григорій Левъ, р. 1849, рук. 1878, в. п. 1883, вд. я. в.
Въ матерн. съ мѣстц. Княжій Мѣсть, ч. д. 1280

Вънованье: поля 99 мр. 478 сж. Додат. зъ каesy 404 зл. 36 кр., податку 44 зл. 69 кр.

Платня дяка доходы церковній.

Повѣтъ Мостиска; почта Судова-Вишня.

2. Волчищовичи, (Wolezyszezowice). Церк. дер. стара, св. Пророка Іліи. Визита капонична въ р. 1828 черезъ Еп. І. Сѣвгурского.

Патронъ: П. Т. Франциска Гурека и Болеславъ Гурекій.

Пар. Пр. О. Николай Кушиѣръ, р. 1859, рук. 1886, ж.

Въ матерн. ч. д. 798

Въ дочери. Мистичи, отд. отъ матерн. 2 км. Церк. дер.	
Рожд. Пр. Богородицы	530
— присѣлку Санники, ч. д.	482
	<hr/>
	Всего 1810

Латинникѡвъ 11, жидѡвъ 52.

Вънованье: поля 88 мр. 546 ск. чистый доходъ 327 зл. 98 кр., лукъ 7 мр. 728 еж., чистый доходъ 27 зл. 60 кр., 3 сѣг. мягкого дерева а за прочіи 3 сѣг. замѣна за 3 мр. корчѡвъ 3 сѣг. дерева почисл. 6 зл. 29 корцѣ 8½ горцѣ жита проскурного почислено 97 зл. 46 кр. Додатокъ зъ касы 160 зл. 40 кр., податку 130 зл.

Въ Мистичахъ школа філіяльна, въ Волчищовичахъ, етатова. Языкъ выкладовый въ обохъ школахъ рускій. Дякъ побирае по 20 кр. въ недѣлѣ а въ свята 30 кр. за услуги и доходы зъ церкви.

Повѣтъ Мостиска; почта Судова-Вишня.

3. Волчухи, (Wołczuchy). Церк. дер. Вел. Муч. Георгія. О визитѣ кан. нема слѣду.

Патрона право почивае.

Завѣд. Пр. Емиліянъ Крайчикъ, р. 1872, рук. 1897, ж.

Въ матерн. ч. д.	308
— дочери. Городятичи, ѡтд. отъ матерн. 4 км. Церк. дер.	
Воздвиж. Чест. Креста, ч. д.	284
— — Долиняны, ѡтд. отъ матерн. 3½ км. Церк. дер.	
Покр. Пр. Богородицы, ч. д.	109
	<hr/>
	Всего 701

Латинникѡвъ въ всѣхъ трехъ селахъ 2500.

Вънованье: въ Волчухахъ поля 47 мр., въ Городятыхъ 16½ мр., въ Долинянахъ 11½ мр., чистый доходъ 318 зл. 43 кр. Додатокъ зъ касы 265 зл. 31 кр., додатку 114 зл. 16 кр.

Школа етатова. Платня дяка доходы церковній.

Повѣтъ Городокъ; почта Городятичи. (Родатичи.)

4. Дмитровичи, (Dmitrowice). Церк. дер. св. О. Ник., создана 1655, зреставрована 1873. Визита кан. въ р. 1828 черезъ Еп. І. Снѣгурского.

Патронъ: П. Т. Цицилія Копарска.

Пар. Прч. Теодоръ Савула, отл. одеж. крыл., р. 1842, рук. 1869, к. п. 1886, ж а. в.

Въ матерн. съ прие. Конюшки, Зарѣче, Куты и Загородки 956
— дочерн. Дыдятичи, отд. отъ матерн. 3½ км. Церк. дер.

Рожд. Пр. Богородицы, созд. 1758, ч. д. 623

— мѣстц. Кульматичи, ч. д. 334

Всего 1913

Латинникѡвъ въ Дмитровичахъ 102, въ Кульматычахъ 100
въ Дыдятичахъ 2, акат. 2, жидѡвъ въ цѣлой парохіи 60

Вѣпованье : ори. поля въ Дмитровичохъ 12 мр. 844 сж. лукъ 84 сж., ори. поля въ Конюшкахъ 1 мр. 857 сж., лукъ 860 сж., ори. поля въ Дыдятичахъ 17 мр. 875 сж., лукъ 6 мр. 555 сж., разомъ ори. поля 31 мр. 976 сж., а лукъ 6 мр. 1499 сж., проск. 25 кор. жита чистого доходу 220 зл. 84 кр. зъ облиг. 46 зл. 25 кр. Додатокъ зъ каesy 279 зл., 16 кр. податку 44 зл. 49 кр.

Школа етатова въ Дмитровичахъ и Дыдятичахъ въ обохъ школахъ языкъ выкладовый рускій. Платня дяка записана въ инвентари належитъ ся отъ 125 господ. въ Димит. а 25 госн. въ Кульматичахъ 10 зл. рѡчно и доходы церковнй.

Повѣтъ Мостиска ; почта Судова-Вишня.

5. Добряны, (Dobrzany.) Церк. дер. св. Іоанна Богослова мур.

Визита кан. въ р. 1828 черезъ Еп. Сибѣгурскаго

Патронъ : П. Т. Кароль Вишневскій.

Пар. Пр. Володимиръ Ольховый, р. 1845, рук. 1169, ж.

Въ матерн. ч. д. 1051

— дочерн. Путятичи, отд. отъ матерн. 4 км. Церк. дер.

св. Всл. Муч. Димитрія, ч. д. 556

Всего 1613

Латинникѡвъ въ Добрянахъ 19, въ Путятичахъ 87, жидѡвъ въ Добрянахъ 16, въ Путятичахъ 21.

Вѣнованье : 32 мр. поля, 8 мр. лукъ, чистый дох. 108 зл. 20 кр., за выкупъ проскур. въ Путятичахъ 40 зл. 58 кр., 14 корцѣ жита и ячменю въ Путятичахъ 40 зл. 58 кр., 14 корцѣ жита и ячменю въ Добрянахъ. Додат. зъ каesy 354 зл. 52 кр. податку 40 зл. 53 кр.

Школа етатова въ Добрянахъ. Платня дяка по горцеви збѣжа и 2 $\frac{1}{2}$ мр. поля.

Повѣтъ и почта Городокъ.

6. Долгомостиска, (Dolhomostiska) Церк. дер. стара, Воздв. Ч. Креста. Визита канонична въ р. 1828 черезъ Еп. I. Снѣгурского.

Патронъ: П. Т. Эдѣславъ Іоаннъ зъ Ганлякевичѡвъ Іоттльебъ. Завѣд. Пр. Іосифъ Круликовскій, р. 1862, рук. 1892, вд.

Въ матерн. ч. д. 1172

— дочерн. Мѣлятынъ, отд. отъ матерн. 3 км. Церк. дер.
св. Вел. Муч. Димитрія 434

— присѣлку Баръ и Коцѡвъ, ч. д. 10

Всего 1616

Латинникѡвъ 421, жидѡвъ 23.

Вѣнованье: въ Долгомостискахъ орн. поля 30 мр., пасов. 11 мр. 562 сж., чистый доходъ 75 зл. 33 кр., за выкупъ меш. 36 зл. 87 кр., въ Мѣлятынѣ поля и сѣножатеи 21 мр. 638 ск. чистый доходъ 66 зл. 79 кр., мешиного 4 корцѣ 16 горцѣ почислено 8 зл. 10 кр., за хлѣбъ почислено 1 зл. 33 кр. Додат. зъ касы 369 зл. 29 кр. податку 57 зл. 11 кр.

Школа въ Долгомостискахъ етат., въ Мѣлятынѣ етатова. Платня дяка доходы церковнѣи.

Повѣтъ Мостиска; почта Судова Вишня.

7. Мокряны Малѣ, (Mokrzany male.) Церк. дер. Прест. св. Іоанна Богослова, созд. 1855. Визита кан. въ р. 1828 черезъ Еп. I. Снѣгурского.

Патронъ: П. Т. Дръ Владыславъ Чайковскій,

Пар. Пр. Кириллъ Пасѣчинскій, р. 1844, рук. 1873, ж.

Въ матерн. ч. д. 584

— дочерн. Мокряны Великѣи, ѡтд. отъ матерн. $\frac{1}{2}$ км. Церк. дер. Возд. Ч. Креста, созд. 1800 460

— — Шешеровичи, отд. отъ матери. 1 км. Церк. Воск. Іис. Христа, создана 1808 338

Въ дочерн. Макунѣвъ, отд. отъ матери. 3 км. Церк. дер.

Пр. О. Данила Столпника, созд. 1880 . 1430

Всего 2812

Жидѣвъ 180 душъ.

Вѣнованье; въ Мокрянахъ Малыхъ орн. поля 24 мр. 1417 сж., чист. дох. 70 зл. 8 кр., въ Мокр. велик. орн. поля 36 мр. 519 сж., чистый доходъ 98 зл. 1 кр., въ Шешоров. орн. поля 6 мр. 692 сж., чист. дох. 17 зл. 46 кр., въ Макун. орн. поля 32 мр. 1120 сж., 11 мр. лукъ, чист. дох. 111 зл. 43 кр. проск. жита або ячменю 46 корцѣ 8 горцѣ. Додат. зъ касы 202 зл. 50 кр. податку 107 зл.

Школа етатова есть въ кождѣмъ селѣ. Платня дяка 50 зл. и доходы церковнѣ.

Повѣтъ Мостиска; почта Судова-Вишня.

8. Молошковичи, (Moloszkowice). Церк. Рожд. Пр. Богор. соз.

1853. Визита кан. въ р. 1828 черезъ Еп. І. Снѣгурского.

Патронъ: П. Т. 1) Наслѣдники Охоцкого, 2) Іоаннъ Свн, 3) Генрыкъ Головацкій.

Пар. Пр. Левъ Тыховскій, р. 1860, рук. 1889, к. н. 1897, ж.

Въ матерн. съ мѣстц. Клейндорфъ и Гусаки ч. д. . 945

— дочерн. Лисновичи, Церк. дер. св. Илія Пр. отд. 2 км. 951

Всего 1896

Латинникѣвъ 45, жидѣвъ 14.

Вѣнованье: поля 51¹/₂ мр. сѣн. 21³/₄ мр. зъ того 5 морг. неужиткѣвъ за дрова 34 зл. 94 кр. за проск. 83 зл. 68 кр. Дод. зъ касы 197 зл. 77 кр. под. 69 зл. 8 кр.

Платня дяка доходы зъ церкви.

Повѣтъ Яворѣвъ; почта Бѣла Гора.

9. Мужилевичи, (Mużyłowice). Церк. дер. св. Арх. Михаила. Визита кан. въ р. 1828 черезъ Еп. І. Снѣгурского.

Патронъ: П. Т. Петръ Рупишь.

Пар. Пр. Миронъ Литыньскій, р. 1859, рук. 1883, к. н. 1888, ж.

Въ матерн. ч. д. 870

— дочерн. Черноконцѣ, Ц. дер. св. О. Н. отд. отъ мат. 4 км. 132

Всего 1002

Латинникѣвъ 400, жидѣвъ 47, менонит. 17 душъ.

Вѣнованье: поля 35 мр. сѣн. 8 мр. $\frac{1}{10}$ вѣдъ облиг. 14 зл. 8 кр. на книжоч. 54 зл. 55 кр. Дод. зъ касы 306 зл. 65 кр., под. 77 зл. 15 кр.

Платня дяка доходы зъ церкви.

Повѣтъ Яворѣвъ; почта въ мѣстци.

10. Никловичи, (Nikłowice.) Церк. дер. Усп. Пр. Бог. с. 1648 зрест. 1858. Визита кан. въ р. 1828 черезъ Еп. І. Снѣгурского.

Патронъ: П. Т. Андрей гр. Фредро.

Пар. Пр. Алексей Маларкевичъ, р. 1850, рук. 1876, вд.

Въ матерн. Никловичи, ч. д.	1041
— присѣлк. Голодѣвка	308
— дочерн. Орховичи, отд. 5 км. Церк. дер. св. Вел. Муч. Георгія	579
— присѣлк. Кочержинь	166
— дочерн. Мильчицѣ отд. 6 км. Церк. дер. св. Арх. Мих.	21

Всего 2115

Латинникѣвъ въ Никловичахъ 299, Орховичахъ 60, Кочержинь 2, Голодѣвиѣ 24, жид. въ Ник. 97, Орх. 15, Коч. 6. Гол.

Вѣнованье: орного поля 80 мр., лукъ 12 мр. 4 сж. а то: въ Никловичахъ 36 мр. орн. поля 4 мр. лукъ, въ Орхов. 14 мр. орн. поля 4 мр. 4 сж., кв. лукъ въ Мильчицяхъ орн. поля 30 мр., сѣнож. 4 мр. Дод. зъ касы 317 зл. 35 кр. под. 85 зл. 57 кр.

Школа етатова въ Никловичахъ и Орховичахъ, выкл. языкъ рускій. Платня дяка доходы церковній.

Повѣтъ Мостиска; почта Судова Вишня.

11. Ожомля, (Ożomla.) Церк. дер. Воск. Ис. Христа, с. 1560.

Визита кан. въ р. 1828 черезъ Еп. І. Снѣгурского.

Патронъ: П. Т. Юліянъ кн. Пузина.

Пар. Прч. Андрей Теленъ, отл. одеж. крыл., Прокур. Монас.

Ин. Ч. св. В. В. въ Яворовѣ р. 1841, рук. 1870, вд.

Въ матерн. съ кол. Шумлау ч. д.	899
— дочерн. Новосѣлки, цер. дер. Усп. Пр. Богор. ѡтд. 4 км.	586
— — Ляшки, Церк. Рожд. Пр. Богор. ѡтд. 4 км.	452
Слугъ на колѣи и въ селѣ	89

Всего 2035

Вѣнованье: поля 70 мр., лукъ 15 мр., $\frac{1}{10}$ зъ облигацій и рентъ 65 зл. 86 кр. 300 бох. хлѣба, 500 яецъ. Додатокъ зъ касы 279 зл. 20 кр., податку 91 кр.

Школы етатовѣ 3. Платня дяка доходы церковнѣй.

Повѣтъ Яворѣвъ; почта Судова-Вишня.

12 Речичаны, (Rieczyszany). Сам. Сотр. Церк. дер. Усп. Пр.

Визита кан. въ р. 1828 черезъ Еп. І. Снѣгурского. Сам. Сотр. Пр. Евдикимъ Васильчакъ, р. 1867, рук. 1896, ж.

Въ матерн. ч. д.	749
— мѣстц. Гартфельдъ слугъ	73

Всего 822

Латинникѣвъ 3, акат. 29, жидѣвъ 11 душъ.

Вѣнованье: орн. поля 21 мр., лукъ 2 мр., чистый дохѣдъ зъ грунту 90 зл. 21 кр., 135 хлѣбѣвъ пшеничныхъ, $6\frac{1}{2}$ коны яецъ, за котрыхъ обтягають 9 зл. 24 кр., дровъ нема. Додат. зъ касы 396 зл. 3 кр., податку 32 зл. 94 кр. Церковь посѣдае $9\frac{1}{2}$ мр. поля.

Школа етатова 1-класова съ руск. язык. выклад. Дякъ набирае по 20 кр. отъ каждого нумеру дому и доходы церк.

Повѣтъ и почта Городокъ.

13. Судова-Вишня, (Sadowa Wisznia). Церк. дер. св. Троицы.

Визита кан. въ р. 1828 черезъ Еп. Іоанна Снѣгурского.

Патронъ: П. Т. Романъ гр. Дрогоіовскій.

Пар. Пр. Василиі Кондрацкій, р. 1864, рук. 1890, к. п. 1895, ж.

Сотр. Сист. Пр. Атаназій Бованко, р. 1865, рук. 1892, ж.

Въ матерн. мѣсто и Калужаны, ч. д.	988
--	-----

Передмѣсте велике, Церк. дер. Преобр. Іис. Христа,	1286
--	------

— — Мѣвѣске, ч. д.	220
----------------------------	-----

Загороды, ч. д.	400
-------------------------	-----

Чужихъ и зарѣбникѣвъ, ч. д.	142
-------------------------------------	-----

Всего 3036

Латинникѣвъ 1150, жидѣвъ 1180.

Вѣнованье: поля 42 мр. 1479 сж. Дод. зъ касы 426 зл. 54 кр.

Школа 6-класова. Платня дяка доходы церковнѣй.

Повѣтъ Мостиска; почта въ мѣстци.

14. Стоянць, (Stojance). Церк. дер. Входа въ Храмъ Пр. Бог., созд. 1874. Визита кан. въ р. 1828 черезъ Еп. І. Снѣгурского. Патронъ: П. Т. Болеславъ Смяловскій.

Пар. Пр. Іоаннъ Петрыкъ, р. 1846, рук. 1874, ж.

Въ матерн. ч. д. 865

— дочери Волосткѡвъ. Церк. дер. Уеѣк. гл. св. Іоанна 749

Всего 1614

Латинникѡвъ въ Стоян. 650, жидѡвъ 30, въ Волост. лат. 690, жидѡвъ 40 душъ.

Вѣнованье: орн поля 67 мр. 730 сж., лукъ 7 мр. 121 сж. Додатокъ зъ касы 222 зл. 40 кр., податку 77 кр.

Школа етатова въ Стоянцяхъ и Волосткѡвъ. Платня дяка доходы церковнй.

Повѣтъ и почта Судова-Вишня.

15. Тулиголови, (Tuligłowy). Церк. дер. Нерук. об. Инс. Хр.

Визита канон. въ р. 1828 черезъ Еп. Іоанна Снѣгурского.

Патронъ: П. Т. Михайль Еви.

Пар. Пр. Левъ Папшъ, р. 1840, рукъ 1865, к. п. 1881, вд.

Въ матерн. съ мѣстц. Зарѣче, Пѣсокъ, Коровинь, Соломѣнка и Слабашъ, ч. д. 1240

Латинникѡвъ 690, жидѡвъ 24.

Вѣнованье: 28 мр. поля, 6 мр. 360 сж. сѣнож., 9 корцѣ мешного жита. Додат. зъ касы 434 зл. 44 кр., подат. 26 кр.

Школа етатова. Дякъ побирае по 24 кр. отъ господаря и доходы церковнй.

Повѣтъ Мостиска; почта Судова-Вишня.

16. Тучалы, (Tuczary). Церк. дер. СС. М. Борыса и Глѣба. О визитѣ канон. нема слѣду.

Патрона право почивае.

Пар. Пр. Іоаннъ Лысякъ, р. 1826, рук. 1852, ж.

Въ матерн. ч. д. 1074

— дочери Жбадынъ съ Колонією Куттенбергъ 185

Всего 1259

Вѣнованье: поля 54 мр. Додатокъ зъ касы 347 зл. 48 кр. податку 45 зл. 75 кр.

Дякъ удержуеся въ доходу церковного.

Повѣтъ Яворѡвъ; почта Мужилловичи.

Всѣхъ душъ рускихъ въ деканатѣ Судово-Вишненскимъ 26.786

XXXV. Деканатъ Сяноцкій.

Деканъ: Прч. Левъ Сембратовичъ, тит. Совѣт. Еп. Коп. Орд. ком. до надзору въ школахъ серед. въ Сяноцѣ, Отпор. Орд. до ц. к. Рады шкѡль. окр. въ Сяноцѣ, отл. одѣж. крыл., парохъ въ Чертежи.

М. Деканъ: и П. Орд. шкѡль. комисарь: Прч. Юсефъ Гамерскій, парохъ въ Пелнѣ.

I. Орд. шкѡль комисарь: Прч. Иоаннъ Крышицкій, отл. одѣж. крыл., парохъ въ Сенковой Волѣ.

Орд. комисарь: для справъ сервитутовыхъ: Прч. Александеръ Зубрицкій, парохъ въ Боську.

I. Босько, (Besko.) Церк. дер. Пр. Богор. созд. и благ. 1880
Визита кан. въ р. 1836 черезъ Еп. Снѣгурского.

Патронъ: П. Т. Наслѣдники Владыслава кн. Чарторыского.

Пар. Прч. Александеръ р. Вѣнява Зубрицкій, р. 1853. рук. 1877, вд.

Въ матерн. съ мѣстц. Мымонь, ѡтд. отъ матери. 3 км., Гачѡвъ
отд. 15, Ясенѡвъ 15. Вздѡвъ, 7, Черешнѡвъ 10, Змѣница
17, Букѡвъ 12, км. ч. д. 1406

Въ Боську число душъ лат. обр. 1075, жидѡвъ 52, въ
Мымонѣ латин. 182.

Вѣнованье: орн. поля 48 мр. 412 ск. огор. 2 мр. 893 сж.,
сѣнож. 43 мр. 242 сж., пасов. 1 мр. 220 ск., разомъ о чистѡмъ
доходѣ 267 зл. 98 кр., отъ цѣнныхъ ефектѡвъ % 109 зл. 34 кр.
отъ незложен кан. выкуп, меш. % 12 зл. 82 кр., 20 сѣг. дровъ

тверд. варт. 40 зл. Додатокъ въ касы 178 зл. 5 кр., податку 97 зл. 93 кр.

Школа етатова 2-клас. для хлопщѣвъ надетат. 2-клас. дѣвоча пѣдъ зарядомъ СС. Феліціянокъ. Платня дяка 50 зл. и 2½ кор. збѣжа и дѣмъ мешкальній.

Повѣтъ Сяноцкъ; почта въ мѣстци.

2. Волиця, (Wolica.) Церк. мур. СС. Ап. Пет. и Пав. е. и бл. 1760, отн. 1897. Визита кан. въ р. 1836 черезъ Еп. Сяноцкаго.

Патрона право почивае.

Пар. Пр. Димитрій Венгриновичъ, р. 1841, рук. 1871, вд.

Въ матерн. съ мѣстц. Збонска, Букѣвско, ч. д. 698

— дочерн. Ратнавиця съ Белхѣвкою отд. отъ матерн. 6

км. Церк. дер. св. О. Николая Чуд., ч. д. 433

Всего 1131

Латинникѣвъ 50, жидѣвъ 60.

Вѣнованье : поля орн., пасов. и сѣнож. въ Волиця 44 мр. 1422 мр., чистый дохѣдъ 84 зл. 65 кр., въ Ратнав. орн. поля пасов. и сѣнож. 40 мр. 204 сж., чистый дохѣдъ 37 зл. 96 кр. въ натур. 8½ корцѣ жита и 8½ корцѣ вѣвса, 18 бох. хлѣба. Додатокъ въ касы 348 зл. 20 кр., податку 52 зл.

Школа будуется. Платня дяка 20 кр. отъ номеру дому.

Повѣтъ Сяноцкъ; почта Букѣвско.

2. Воробликъ Королевскій, (Wróblík królewski.) Церк. муров. Усп. Пр. Бог. созд. и благ. 1888. Визита кан. въ р. 1836 черезъ Еп. Сяноцкаго.

Патрона право почивае.

Пар. Прч. Викторъ Саламонъ, выс. Деканъ Бѣцкій, отл. одаж. крыл., р. 1829, рук. 1854, кан. пост. 1880, ж.

Въ матерн. ч. д. 1070

— дочерн. Воробликъ шляхоцкій, отд. отъ матерн. 1 км.

Церк. дер. Усп. Пр. Богор. 646

— мѣстц. Ладжинь, Змислѣвка, Посада дольшина, Иво-

ничъ, Климкѡвка, Бзянки, Торговиска, Мълче, Роги и мѣсточко Рымаяѡвъ, ч. д.	301
	Всего 2017

Латинникѡвъ 38, жидѡвъ 72.

Вѣнованье: въ обохъ Воробликахъ поля орн. 42 мр. 899 сж., сѣн. 33 мр. 284 сж., огор. 1 мр. 1398 сж., пасов. 3 мр. 574 сж., всего 80 мр. 1553 сж., кромѣ того пасов. всиѡльне съ громадою въ обохъ Воробл., мешного 49 кѡпъ 15 сноѡвъ жита яецъ 8 кѡпъ, 47 шт., сѣмя коноп. 1 кор. 20 горцей и 221 бо-хонкѡвъ хлѣба, 23 сят. дровъ мягкихъ. Додат. зъ касы 124 зл. 93 кр., податку 113 зл. 22 кр.

Школа етат. Платня дяка 28 зл. дох. церк. и 2 мр. поля.

Повѣтъ Коросво; почта Воробликъ шляхоцкій.

4. Карликѡвъ, (Karlików). Церк. дер. св. Муч. Пар соз. 1840, бл. 1841. Визита кан. въ р. 1836 черезъ Еп. Сиѣгурского.

Патронъ: П. Т. Изидора Гньевошь.

Пар. Пр. Андрей Пухиръ, р. 1822, рук. 1850, к. п. 1872, ж.

Въ матерн. ч. д. 338

— дочерн. Прибышѡвъ, ѡтд. отъ матерн. 7 км. Церк. дер.

Пропод. Парас. ч. д 451

доч. Воля Петрова отд. 7 км. церк. дер. св. А. М., ч. д. 250

Всего 1039

Латинникѡвъ 15, жидѡвъ 32.

Вѣнованье: поля орн. 110 мр., сѣнож. 10 мр., пасовиска 8 мр., корч. 22 мр. Додат. зъ касы 300 зл., под. 38 зл., $\frac{1}{10}$ зъ обл. 74 зл.

Школы нема. Платня дяка зъ каждого дому по 2 горцѣ ячменю и вѡвса, по 14 кр. и доходы церковнѣ.

Повѣтъ Сянѡкъ; почта Букѡвско.

5. Межибрѡдъ, (Międzybród). Сам. Сотр. Церк. Сош. св. Духа. созд. и благ. 1839. Визита канон. въ р. 1836 черезъ Еп. Сиѣгурского.

Сотр. сам. Пр. Петро Подлященкій, р. 1868, рук. 1895, ж.

Число душъ 312

Жидѡвъ одна родина.

Вънованье: 23 мор. 1123 сж. поля орного 8 морг., проче недостуннй неужитки, чистый дохѣдъ 48 зл. 76 кр., дровъ 9 сѣг. $\%$ зъ облиг. 17 зл. 25 кр. Дод. зъ касы 396 зл. 91 кр. податку 18 зл. 92 кр. Церковь посѣдае 2 мор. 819 сж.

Школа етатова. Платня дяка 35 зл.

Повѣтъ и почта Сянокъ.

6. Морохѣвъ, (Mogochów). Церк. дер. Стрѣт. Инс. созд. и благ.

1854 Визита кан. въ р. 1836 черезъ Еп. Сянгурского.

Патронъ: П. Т. Антоній Лѣсовецкій.

Пар. Пр. Иоаннъ Калужняцкій, р. 1854, рук. 1886, ж.

Въ матерн. ч. д. 402

— дочери. Завадка, ѳтд. 4 км. Церк. дер. Обр. Госп. 199

— мѣстц. Мокре, Небещаны Поражъ, ч. д. 587

Всего 1188

Латинникѣвъ 54, жидѣвъ 32.

Вънованье: поля 75 мор. 732 сж., сѣнож. 10 мор. 666 сж. дровъ 13 сѣг. половина тверд. а полов. мягкихъ, дохѣдъ зъ грунту 101 зл. 71 кр. Додатокъ зъ касы 363 зл. 97 кр., податокъ 38 зл. 7 кр. $\%$ отъ облиг. 68 зл. 53 кр.

Школы нема. Платня дяка 40 зл.

Повѣтъ Сянокъ; почта Мокре.

7. Новосѣлецъ, (Nowosielce Gnięwosz.) Церк. дер. Покр. Пр.

Богородицы созд. 1741, збѣтала въ р. 1893 розѣбрана, и

на тѣмъ мѣстци вымуровано въ р. 1894 нову церковь.

Визита кан. въ р. 1836 черезъ Еп. Сянгурского.

Патронъ: П. Т. Наслѣдники Феликса Гнѣвоша.

Пар. Пр. Антоній Менциявскій, р. 1861, рук. 1886, ж.

Въ матерн. съ мѣстц. Бажанѣвка, Долге, Заршивъ, Заршиньска

Посада, Ячмѣръ, Ячмѣрска Посада и Туреноле ч. д. 831

Латинникѣвъ 455, жидѣвъ 38.

Вънованье: поля 48 мор. 1514 сж., сѣнож. 6 мор. 599 сж. пав. сов. 8 мор. 380 сж. чистый дохѣдъ 123 зл. 43 кр. Додатокъ зъ касы 398 зл. 37 кр. $\%$ отъ обл. 31 зл. 83 кр. под. 15 зл. 13 кр.

Школа етатова. Платня дяка поля 589 еж., пасовица 294 еж. и 24 зл.

Повѣтъ Сянодъ; почта Новосѣльцѣ Гнєвошь.

8. Одрехова. (Odrzechowa). Церк. мур. Рокд. св. Іоанна Кр. созд. и благосл. 1817. Визита канон. въ р. 1836 черезъ Еп. Сябгурского.

Патронъ : П. Т. Владыславъ Моравекій.

Пар. Пр. Антоній Лавровскій, р. 1844, рук. 1869, ж.

Число душъ 196

Латинникѡвъ 57, жидѡвъ 38.

Вѣнованье : поля 119 мр. 517 еж., чистый дохѡдъ 123 зл. 87 кр., 20 сяг. дровь, 39 кѡпъ скѡпщины, 23 корнѣ ѡвса, 26 дней робочихъ. Додатокъ зъ касы 345 зл. 35 кр., податку 47 зл. 24 кр.

Школа етатова о 2 учителяхъ. Платня дяка натур. зъ громады и доходы церковній.

Повѣтъ Сянодъ; почта Заршинь.

9. Пелня, (Pelnia). Церк. дер. Прест. св. Іоанна Бог. мурована 1805 благосл. 1806. Визита канон. въ р. 1836 черезъ Еп. Сябгурского.

Патронъ : П. Т. Наслѣдники Леопольдины Городеньской.

Пар. Прч. Іоаннъ Гамерскій, р. 1852, рук. 1877, ж. я. в.

Въ матерн. ч. д. 708

— дочерн. Дудинцѣ, ѡтд. ѡтъ матерн. 2 км. Церк. дер.

Собора Пр. Богородицы созд. и благ. 1807 502

— мѣстц. Андрушкѡвцѣ, Маркѡвцѣ, Пѡдгай, Побѣдно и

Писарѡвцѣ, ч. д. 250

Всего 1480

Латинникѡвъ 1500, жидѡвъ 100.

Вѣнованье : въ Пелнѣ орн. поля 12 мр. 131 еж., сѣнок. 1 мр. 56 еж., пасов 116 еж., огороду 212 еж., въ Дудин. орн. поля 17 мр. 992 еж., сѣнок. 1 мр. 888 еж., пасов. 841 еж., огороду 1106 еж., въ Побѣднѣ орн. поля 5 мр. 290 еж., сѣнок. 450 еж., пасов. 560 еж., всего 43 мр. 1552 еж., чистый дохѡдъ 120 зл. $\frac{1}{6}$ за выкупъ скѡпщ. 75 зл. 85 кр. Додатокъ зъ касы 321 зл. 94 кр., податку 45 зл.

Школы етатові въ Пельнѣ и Дудынцяхъ съ рускимъ выкладовымъ языкомъ, въ Андрушкѣвцяхъ и Побѣднѣ съ польскимъ языкомъ. Дякъ мяс 1 мр. 1181 сж поля.

Повѣтъ Сянѣкъ; почта Новосѣльцѣ Гнѣвошъ.

Ю. Ррусѣкъ, (Prusiek). Церк. дер. Покр. Пр. Богородицы, соз. 1793, отновлена 1892. Визита канон. въ р. 1836 черезъ Еп. Снѣгурского.

Патронъ: П. Т. Наслѣдники бл. п. Едмунда Васильковского.
Пар. Прч. Михаилъ Товарицкій, тит. Совѣт. Еп. Консистеріи, отл. одеж. крыл., р. 1817, рук. 1842, вд юв.

Соп. Пр. Петръ Мекелита, р. 1868, рук. 1894, ж.

Въ матерн. ч. д.	472
— дочерн. Саночокъ, ѡтд. отъ матерн. 2 км. Церк. Рожд. Пр. Богор., с. 1863	603
— мѣстц. Половцѣ, ч. д.	74
	<hr/>
	Всего 1149

Латинникѣвъ 223, жидѣвъ 9.

Вѣнованье: поля въ Прусѣку 16 мр. 999 сж. въ Сянѣчку поля зъ лукою 42 мр. 1134 сж. Чистый доходъ 149 зл. 71 кр. Додатокъ зъ касы 318 зл. 15 кр., податку 62 зл.

Школа етатова. Платня дяка по 20 кр. отъ числа дому.

Повѣтъ и почта Сянѣкъ.

II. Сенькова Воля, (Seńkowa wola) Церк. дер. св. Арх. Мих. создана и благосл. 1863. Визита канон. въ 1836 черезъ Еп. Снѣгурского.

Патронъ: П. Т. Владыславъ Викторъ.

Пар. Пр. Иоаннъ Крыницкій, отл. одеж., крыл., р. 1839, рук. 1865, ж. я. в.

Въ матерн. ч. д.	1010
— дочерн. Нагоряны, ѡтд. отъ матерн. 3 км. Церк. мур. св. АА. Петра и Павла, ч. д.	48
— мѣстц. Яворова воля, Новотанецъ и Надоляны, ч. д.	20
	<hr/>
	Всего 1080

Латинникѣвъ 1078, жидѣвъ 30.

Вѣнованье: въ Сенк. Воли орн. поля 50 мр. 785 сж сѣножат. 8 мр. 1316 сж., пасов. 5 мр. 953 сж. огорода 1395 сж.

лѣса 19 мр 1091 мр., въ Нагор. ори. поля 3 мр. 1389 сж. сѣнож. 754 сж., пасов. 236 сж., всего 90 мр. 1954 сж., чистый доходъ 123 зл. 31 кр., въ натур. $4\frac{1}{2}$ копь жита и $5\frac{1}{2}$ корць ѓвса. Додат. зъ касы 363 зл. 85 кр., податку 46 зл. 85 кр.

Школа етатова. Платня дяка 34 зл. и 5 корць ѓвса.

Повѣтъ Сяноцькъ; почта Новотанецъ.

12. Синяза. (Sieniawa.) Церк. дер. Рожд. Пр. Богородицы, созд. 1874, благословлена 1875. Визита кан. въ р. 1836 черезъ Еп. Снѣгурского.

Патронъ: П. Т. Владимиръ Гнѣвошь.

Пар. Пр. Димитрій Куцерыбъ, р. 1849, рук. 1877; бж.

Число душъ 1028

Въ мѣстц. Глубочокъ, ч. д. 13

Всего 1041

Латиншиковъ 88, жидовъ 13 душъ.

Вѣнованье: поля 18 мр., сѣнож. 5 мр., чистый доходъ 75 зл. $\frac{1}{10}$ отъ облигаціи 50 зл. Додат. зъ касы 414 зл. 43 кр. податку 22 зл. 12 кр.

Школа етатова. Платня дяка 14 зл. и 2 корць зббжа.

Повѣтъ Сяноцькъ; почта Рымановъ.

13. Сторожи Великій (Stróże wielkie.) Церк. дер. св. Пр. Илии.

Визита кан. въ р. 1836 черезъ Еп. Снѣгурского.

Патронъ: П. Т. Юсефа Рыцка.

Пар. Пр. Викторъ Савчакъ, р. 1865, рук. 1892, ж.

Въ матерн. ч. д. 439

— дочерн. Загутьинь, отд. отъ матери. 5 км Церк. дер.
св. Безе. Космы и Даміяна 625

— мѣстц. Сторожи малі, ч. д. 311

Всего 1375

Латиншиковъ 46, жидовъ 26.

Вѣнованье: поля всего въ Сторожахъ великихъ 44 мр. 1597 сж, въ Загутьиню 37 мр. 487 сж., чистый доходъ 125 зл. 80 кр., дровъ 3 сѣг. тверд. а 19 сѣг. мягк. почислено на 53 зл. 30 кр. дрова маѣ священникъ своимъ контоль вырубати и зъ вести $\frac{1}{10}$ вѣдъ облигаціи 26 зл. 20 кр. Додат. зъ касы 342 зл. податку 46 зл. 10 кр.

Школа етатова въ Загугиню и Сторожахъ малыхъ и великихъ зъ рускимъ языкомъ выкладовымъ. Платня дяка по однѣмъ горци жита, по 10 кр. вѣдъ каждого числа дому и доходы церковнѣ.

Повѣтъ и почта Сянокъ.

14. Сянокъ, (Sanok). Мѣсто. Церк. мур. Сош. св. Духа, созд. при кѣнци 18. столѣтїа а 1878 отнов. и поблагословлена. Визита канон. въ р. 1887 черезъ Еп. Ступницкого.

Патронъ : Єго ц. к. Ап. Величество.

Пар. Пр. Емилїанъ Константиновичъ, р. 1864, рук. 1887, ж. кан. пост. 1897.

Въ матерн. ч. д.	888
— — — — — учащей ся молодежи	220
— дочерн. Дубрѣвка руска, ѳтд. отъ матерн. 3 км. Церк. мур. св. В. муч. Димитрія созд. и благ. 1860	503
— мѣстц. Посада Сяноцка, Посада Ольхѣвска, Дубрѣвка польска ч. д.	185
	<hr/>
	Всего 1796

Латинникѣвъ въ Сяноць 2243, въ Дубр. 124, жидѣвъ въ Сяноць 2636, въ Дуб. 12.

Вѣнованье . орн. поля въ Сяноць 5 мр. 626 сж., въ Дубр. 28 мр., чистый дохѣдъ 173 зл. 37 кр., $\frac{1}{10}$ отъ облигацій 31 зл. 1 $\frac{1}{2}$ кр. Додат. зъ касы 462 зл. 43 кр., податку 63 зл. 21 кр.

Въ Сяноць есть 8 кл. їм. 5-кляс. муж. 6 клясов. женска 3 кляс. школа муж. промыслова ; а въ прочихъ мѣстц. школы етатовѣ Удержанье дяка 20 зл. зъ Дубрѣвки русской, 10 зл. за шпиталь и $\frac{1}{2}$ морга грунту.

Въ Сяноць бувъ въ старинѣ Василїанскїей монастырь.

Повѣтъ и почта въ мѣстци.

15. Токарня, (Токарня). Церк. дер. Усп. Пр. Богородицы созд. и благосл. 1884, а 1893 р. внутрь устроена, 1894 благ. Визита кан. въ р. 1836 черезъ Еп. Свѣгурекого.

Патронъ : П. Т. Феликсъ Їньвовъ.

Пар. Пр. Юліанъ Негребецкїй, р. 1867, рук. 1891, ж. к. п. 1895

Число душъ 478

Латинникѣвъ 9, жидѣвъ 5.

Вънованье: поля 27 мр. чистый доходъ 16 зл. 99 кр.
Додатокъ зъ касы 454 зл. 67 кр. податку 6 зл. 21 кр.

Школы нема. Платня дяка доходы церковий.

Повѣтъ Сянѡкъ; почта Буковеско.

16. Трѣпча, (Terepca). Церк. дер. мур. Усп. Пр. Богородицы. Визита кан. въ р. 1836 черезъ Еп. Снѣгурского.

Патронъ: П. Т. Юліанъ Козма.

Пар. Пр. Володимиръ Полянскій, р. 1855, рук. 1885, ж.

Число душъ 799

Жидѡвъ 15.

Вънованье: орного поля 19 мр., пас. 11 мр., дровъ 6 сѣг.
чистый доходъ 100 зл. Додатокъ зъ касы 380 зл. 16 кр., податку 35 зл.

Школа етатова. Платня дяка 30 зл. и кѡлька кѡпъ яецъ.

Повѣтъ и почта Сянѡкъ.

17. Чертежь, (Czerteż). Церк. Преобр. Иисуса Христа, создана 1742, отновлена и поблагословлена 1877. Визита канон. въ р. 1836 черезъ Еп. Снѣгурского.

Патронъ: П. Т. Зенонъ Слонеккій.

Пар. Прч. Левъ Сембратовичъ, р. 1844, рук. 1868, ж. я. в.

Въ матерн. ч. д. 508

— дочерн. Костарѡвцѣ, ѡтд. 3 км. Церк. дер. св. Симеона
Столи. созд. 1872 благосл. 1889 948

— мѣстц. Заболотцѣ, ч. д. 224

Всего 1680

Латинникѡвъ 225, жидѡвъ 7.

Вънованье: въ Чер. и Костар. поля 101 мр., сѣн. 30 1/2 мр. 15 кѡпъ жита, чистый доходъ 658 зл. 48 кр. ⁰/₁₀ отъ облигацій 52 зл. 14 кор., податку 252 зл. 48 кр.

Школа етатова въ Чертежи и Костар. Платня дякѡвъ въ Черт. и Костар. по 20 кр. отъ нумеру дому.

Повѣтъ Сянѡкъ; почта Юрѡвцѣ.

18. Юрѡвцѣ, (Jurowce). Церк. св. В. М. Георгія, создана

1873, украшена и благосл. 1874 р. Визита кан. въ р. 1836
черезъ Еп. Снѣгурского.

Патронъ : П. Т. Наслѣдники Іоанна Слонецкого.

Пар. Прч. Олимпъ Полянскій, р. 1856, рук. 1881. вд.

Въ матерн. съ мѣстц. Попелѣ ч. д. 275

— мѣстц. Согорѣвъ дѣл. и гѣр., Фалѣвка и Рачкова 921

Всего 1196

Латинникѣвъ 271, жидѣвъ 85.

Вѣнованье : поля 19 мр., сѣнож. 5 мр. 18 сѣг. дровъ въ
натур. 2 $\frac{1}{2}$ кѣпъ жита. $\frac{0}{10}$ отъ облигаціи 45 зл. Додатокъ зъ
касы 369 зл. 89 кр., податку 45 зл. 53 кр.

Школа етатова. Платня дяка $\frac{3}{4}$ мр. поля и 4 корцѣ жита.

Повѣтъ Сянокъ; почта въ мѣстци.

19. Яблоница Польска, (Jablonica polska.) Церк. дер. СС. Безс.

Космы и Даміана созд. 1791, украшена и благосл. 1887.

Визита канон. въ р. 1836, черезъ Еп. Снѣгурского.

Патронъ : П. Т. Софія зъ гр. Залускихъ Высоцка.

Пар. Пр. Петръ Дуркотъ, р. 1856, рук. 1879, к. п. 1885, ж.

Въ матерн. ч. д. 564

— мѣстц. Малинѣвъ, Ясеницѣ, Волѣ Ясеницкой Орохѣвъцѣ,

Воли Орехѣвской, Комборни, Воли Комборской,

Коростенку и Искринѣ 141

Всего 705

Латинникѣвъ 573 душъ, жидѣвъ 5 родинъ.

Вѣнованье : всего поля 37 мр. 235 сж., чистый доходъ
143 зл. 49 кр., 7 сѣг. дровъ тверд. и 7 мягкихъ почислено на
33 зл. 60 кр., $\frac{0}{10}$ отъ облигаціи 52 зл. 39 $\frac{1}{2}$ кр. Додатокъ зъ
касы 316 зл. 60 кр. податку 41 зл. 92 кр.

Школа етатова. Платня дяка до 50 зл.

Повѣтъ Березѣвъ; почта Гачѣвъ.

20. Ялинъ, (Jalin v. Lalin.) Церк. дер. св. Вел. Муч. Георгія,

создана и благословлена 1842. Визита канон. въ р. 1836

черезъ Еп. Снѣгурского.

Патронъ : П. Т. Павелъ Тышковскій.

Пар. Пр. Орестъ Солтыкевичъ, р. 1860, рук. 1888, ж.	
Въ матерн. ч. д.	677
— дочерн. Грабѣвка, ѡтд. отъ матерн. 2½ км. Церк. мур. св. О. Николая Чуд., созд. 1789	553
— мѣстц. Пакошѣвка, Небоцко, Грабѣвница, Гумниска Гѣрки, Страхотины	468
	Всего 1698

Латинникѣвъ въ Ялинѣ 14, въ прочихъ мѣстц. латин. па-
рохѣи до 8600, жидѣвъ 10.

Вѣнованье: въ Ялицѣ орного поля 16 мр., сѣнож. 1½ мр.,
пасов. 1⅓ мр., чистый доходъ 46 зл., въ Грабѣвцѣ орн. поля
24 мр., сѣнож. 2 мр., корчѣвъ 3 мр., чистый доходъ 51 зл., ⅓
отъ облигаціи 56 зл. Додат. зъ касы 378 зл. 69 кр., податку
51 зл. 69 кр.

Школа етатова въ Пакошѣвцѣ, Небоцку, Ялинѣ и Гра-
бѣвцѣ. Платня дяка хата и 2 мр. поля.

Пѣвѣтъ Сянѣкъ; почта Грабѣвница.

Всѣхъ душъ рускихъ въ деканатѣ Сяноцкѣмъ	24.347
--	--------

XXXVI. Деканатъ Угнѣвскій.

Деканъ: Прч. Емилиянъ Дѣдицкій, I. Орд. шкѣль. комисаръ
орд. комисаръ для справъ сервитутовыхъ, отл. одеж. крыл.,
парохъ въ Мостахъ Великихъ.

М. Деканъ: Прч. Маѣей Несторовичъ, отл. одеж. крыл.
парохъ въ Ульгѣвку.

II. Орд. шкѣль. комисаръ и актуаръ дек.: Прч. Тимоѣей
Лысякъ, отл. одеж. крыл., парохъ въ Корчевѣ.

Библиот. дек.: Прч. Іоаннъ Козакевичъ, отл. одеж. крыл.,
парохъ въ Угнѣвъ.

1. Бутины, (Butyny). Церк. мур. св. Арх. Михаила, создана 1879, благ. 1880. Визита канон. въ р. 1841 черезъ Еп. Снѣгурского.

Патронъ: П. Т. Станиславъ Незабитовекій, Шамбелянъ Ёго ц. к. Величества.

Пар. Пр. Михаилъ Шелеметко, р. 1840, рук. 1865, к. п. 1882, вд.
 Въ матерн. ч. д. 1778
 — мѣстц. Шишаки 265, Казуминъ 115 386

 Всего 2164

Латинникѣвъ 39, жидѣвъ 166.

Вѣнованье: 41 мр. 1211 сж. поля, сѣнож. 40 мр. 1280 сж. пасовиска 3 мр. 1446 сж., чистый доходъ 99 зл. 58 кр., 18 сѣг. дровъ. Дод. зъ касы 412 зл. 77 кр. податку 37 зл. 17 кр.

Школа етатова. Платня дяка рокѣвщина по 20 кр. зъ каждого нумеру дому.

Въ Шишакохъ существ. литур. каплиця надѣлена ѡтпустомъ папою Григоріомъ XVI.

Повѣтъ Жолкѣвъ; почта Мосты Великй.

2. Вербиця, (Wierzbica). Церк. дер. св. Арх. Михаила, созд. 1887, благ. 1888. Визита канон. въ р. 1842 черезъ Еп. Снѣгурского.

Патронъ: П. Т. Марія Іосифа зъ Литынскихъ Ромерова.

Завѣд. Пр. Теодоръ Савойка, р. 1866, рук. 1891, ж.

Въ матерн. ч. д. 1376
 — мѣстц. Вѣлька вербицка ѡтд. 3 км. ч. д. 277

 Всего 1647

Латинникѣвъ 40, жидѣвъ 41.

Вѣнованье: поля 26 мр., сѣнож. 26 мр., пас. 14 мр. 1275 сж., 18 сѣг. дровъ и вѣлье мливо. Дод. зъ касы 321 зл. 82 кр. податку 44 зл. 99 кр., чистый доходъ 180 зл. 18 кр.

Школа етатова. Платня дика 4 кр. ѡтъ нумеру дому и доходы за требы церковнй.

Въ Вербицѣ существ. поза селомъ дер. литур. каплиця.

Повѣтъ Рава руска; почта Угнѣвъ.

3. Дворецъ, (Dworzec). Церк. дер. Преоб. Госп., созд. и бл. 1884.

Визита кан. въ р. 1841 черезъ Еп. Снѣгурского.

Патронъ: П. Т. Едмундъ Пухальскій.

Завѣд. Пр. Лонгинъ Тустановскій, р. 1871, рук. 1895, ж	
Въ матерн. ч. д.	1488
— мѣстц. Волиця, ѡтд. отъ матерн. 1.2, Станиславка 3.1,	
Вечерки 7.1 км. ч. д.	445
	<hr/>
	Всего 1933

Латиншиковъ 943, жидовъ 88.

Вѣнованье: поля 70 мр. 110 сж., сѣнож. 110 мр. 311 сж., лѣса 3 мр. 12 сж., пасовиска 12 мр, 9 сж., чистый дох. 218 зл. 58 кр., вѣлье мливо, дровъ 19 сяг. Додатокъ зъ касы 315 зл. 17 кр., податку 82 зл. 30 кр.

Школы етатовѣ въ Дворцяхъ и въ Волицѣ. Платня дяка рокѡвщина по 12 кр. отъ номеру дому.

Въ Дѡрцяхъ существов. Василянскій монастырь основ. въ XIII. стол.

Повѣтъ Жолковъ; почта Мосты Великї.

4. Домашѡвъ (Domaszów). Церк. дер. Возд. Чест. Креста соз. 1795. Визита канон. въ р. 1842 черезъ Еп. Снѣгурского. Патрона право почивае.

Пар. Пр. Иоаннъ Сиротинскій, р. 1841, рук. 1867, кан. пост. 1885, ж.

Въ матерн. ч. д.	988
--------------------------	-----

— дочерн. Салаша, ѡтд. отъ матерн. 3.5 км. Церк. дер.

Перен. Мощей св. О. Ник. отъ Муръ въ Баръ градъ	367
---	-----

Всего 1955

Вѣнованье: поля 44½ мр., сѣнож. 34 мр. 737 сж., пасов. 21 мр. 710 сж., чистый дохѡдъ 167 зл. 98 кр., за дрова 18 зл. Додатокъ зъ касы 380 зл. 64 кр., подат. 61 зл. 45 кр.

Школа етатова 1-клясова. Платня дяка доходы церковнї.

Въ Домашовѣ и на Салашахъ були стариннї Василянскї монастыри ихъ закрыто 1784.

Повѣтъ Рава руска; почта Угнѡвъ.

5. Дыниска, (Duniska). Церк. дер. Собора Пр. Богор. с. 1801.

Визита кан. въ р. 1842 черезъ Еп. Снѣгурского.

Патронъ: П. Т. Наслѣдники б. п. Владислава Скуломовского.

Пар. Пр. Викторъ Мазикевичъ, р. 1840, рук. 1866, ж.

Въ матерн. ч. д.	579
--------------------------	-----

Въ дочерн. Новосѣлки передній, ѳтд. отъ матер. 5 км.	
Прест. св. Іоанна Богосл.	384
— — Новосѣлки кард. ѳтд. 6.9 км. Церк. Собора	
Пр. Богородицы созд. 1760	375
— мѣстц. Лужокъ, ѳтд. 5.3 км. и Сторонна ѳтд. 6.8 км.	572
	<hr/>
	Всего 1531

Латинникѳвъ 188, жидѳвъ 44.

Вѣнованье: поля 82 мр. 63 сж., сѣнож. 37 мр. 1219 сж., 10 мр. лѣса, чистый доходъ 292 зл. 2 кр., въ натураляхъ 11 зл. 11 кр., пасовиско вспѳльне зъ громадою. Додатокъ зъ касы 303 зл. 94 кр., податку 100 зл. 53 кр.

Школа парох. Платня дяка въ Дыннескахъ 30 зл. въ дочерн. церквахъ по 26 зл.

Повѣтъ Рава руска; почта Угнѳвъ.

6. Карѳвъ, (Karców). Церк. мур. св. Вел. Муч. Параскевіи создана и благословлена 1887. Визита канон. въ р. 1842 черезъ Еп. Снѣгурского.

Патронъ: П. Т. Казимиръ Марморощ.

Пар. Пр. Викторъ Матюкъ, р. 1852, рук. 1880, к. п. 1889, ж.

Въ матерн. ч. д. 1313

— мѣстц. Иванки, ѳтд. 4.2 км. 86, Боженка ѳтд. 4.1 км.

42, Новый двѳръ и Рѣчне 8 137

Всего 1450

Латинникѳвъ 183, жидѳвъ 54.

Вѣнованье: поля 77 мр. 1040 сж., чистый доходъ 85 зл. 21 кр., пасовиско вспѳльне зъ громадою. Додатокъ зъ касы 414 зл. 79 кр., податку 33 зл.

Школа етатова 1-клас. Дякъ удержуеся зъ доходѳвъ церковныхъ.

Повѣтъ Рава руска; почта Угнѳвъ.

7. Корчѳвъ, (Korców). Церк. нова дер. св. Безе. Космы и Даміана созд. 1884, благ. 1885. Визита канон. въ р. 1842 черезъ Еп. Снѣгурского.

Патронъ: П. Т. Ѳадей Желехѳвскій.

Пар. Пр. Тимотей Лысякъ, отл. одеж. крыл., р. 1827, рук. 1852, ж. я. в.

Въ матерн. ч. д. 660
 — дочерн. Щенятынъ, отд. 4.1 км. Церк. дер. Пр. Троицы 535
 — — Стаѣ ѳтд. 4.9 км. Церк. дер. св. Арх. Мих. 365

Всего 1560

Латинникѳвъ 832, жидѳвъ 26.

Вѣнованье: въ Корч. поля 40 мр. 769 сж., сѣн. 7 мр., въ Щенят. поля 30 мр. 71 сж., сѣнож. 2 мр., въ Стаяхъ 13 мр. 70 сж., 14 мр. сѣнож, пасов. вспѳльне зъ громадою, чистый дохѳдъ 221 зл. 96 кр. скѳпщины 22 кѳпъ жита. Додатокъ зъ касы 347 зл. 59 кр., податку 81 зл. 60 кр.

Школа етат. 1-кляс. въ Корч. и Щенят. а въ Стаяхъ парохіяльна. Платня дяка въ Корч. 30 зл., въ Щенят. 20 зл., въ Стаяхъ 18 зл.

Повѣтъ Рава руска; почта въ мѣстци.

8. Махнѳвъ, (Machnów.) капл. дер. Рожд. Пр. Богор. с. 1892

Визита канон. въ р. 1842 черезъ Еп. Снѣгурского.

Патронъ: П. Т. Марія Юсифа зъ Литынскихъ Ромерова.

Пар. Пр. Корнилій Кузикъ, членъ Выдѣла пов. въ Равѣ, р. 1859, рук. 1888, ж. к. н. 1892.

Въ матерн. ч. д. 1217

— дочерн. Корнѣ, ѳтд. 4 км. Церк. дер. Пр. М. Пар. с. 1776 840

Всего 2057

Вѣнованье: въ Мах. поля 18 мр. 120 сж., сѣнож. 36 мр. 870 сж., чистый дохѳдъ 110 зл. 95 кр.; въ Корн. поля 18 мр. 380 сж., сѣнож. 16 мр. 316 сж., чист. дох. 75 зл. 41 кр., 18 сят. дрозъ, хворостъ на огороженье, 2 сосны на направу будынкѳвъ. Дод. зъ касы 294 зл. 30 кр., подат. 85 зл. 28 кр.

Школа етатова 2-кляс. въ Махновѣ, въ Корнѣ неур. пар. зъ выкладовымъ рускимъ языкомъ. Платня дяка 20 корцѣ ячменю въ Корнѣ 60 зл., 12 корцѣ збѳжа и требы церк.

Повѣтъ и почта Рава руска.

9. Мосты Великий, (Mosty wielkie). Мѣсто. Церк. мур. Бл. Пр.

Богор. соз. и бл. 1893. надѣлена ѳтпустами Папою Львомъ XIII. Визита кан. въ р. 1876 черезъ Еп. Ступницкого.

Патронъ: П. Т. Косма Удрицкій.

Пар. Прч. Емиліянь Дѣдицкій, отл. одеж. крыл., р. 1832, рук. 1858, ж. я. в.

Сотр. евет. Пр. Лицинякъ Василій, р. 1873, рук. 1897, ж.

Въ матерн. ч. д.	2361
— мѣстц. Борові отд. отъ матерн. 5 км. Лугові 6 км.	846
— — Воинѣвъ	390
	<hr/>
	Всего 3597

Латинникѣвъ 614, жидѣвъ 1570.

Вѣнованье: поля 34 мр. 751 сж., сѣнож. 37 мр. 1484 сж. чистый дохѣдъ 67 зл. 84 кр. $\frac{1}{100}$ отъ капиталѣвъ 15 зл., 18 сят. дровь. Додатокъ зъ касы 425 зл., податку 24 зл.

Въ Мостахъ школа етатова 4-клясова и школа рѣльнича въ мѣстц. Борові етатова. Платня дякѣвъ 50 зл. и доходы зъ требъ церковныхъ.

Въ Мостахъ на пивнтарѣ есть мур. литур. каплица.

Повѣтъ Жолкѣвъ; почта въ мѣстци.

10. Остобѣжь, (Ostobóž). Сам. Сотр. Церк. дер. св. О. Николая. Чуд., созд. 1760. Визита кан. въ р. 1841 черезъ Еп. Снѣгурского.

Сам. Сотр. Пр. Артимій Мельникъ, р. 1854, рук. 1886, ж.

Въ матерн. ч. д. и слугъ	436
— мѣстц. Воронѣвъ ч. д.	319
	<hr/>
	Всего 755

Латинникѣвъ 168, жидѣвъ 41.

Вѣнованье: въ Ост. поля 9 мр. 1471 сж., сѣнож. 14 мр. 1056 сж.; въ Ворон. поля 3 мр. 1151 сж., сѣнож. 190 сж., чистый дохѣдъ 66 зл. 91 кр., пасовиско вепѣльне зъ громадою. Додатокъ зъ касы 417 зл. 34 кр., податку 26 зл. 87 кр.

Дякъ удержуе ся зъ доходѣвъ церкви. За науку дѣтей має ренумерацію $1\frac{1}{2}$ мр. орн. поля, 10 зл. и 3 корцѣ збѣжа.

Повѣтъ Рава руска; почта Угнѣвъ.

11. Пѣддубцѣ, (Poddubce.) Церк. дер. Покр. Пр. Бог. с. 1722

Визита кан. въ р. 1842 черезъ Еп. Снѣгурского.

Патронъ: П. Т. Рожа зъ Росновескихъ гр. Лянцкороньска.

Пар. Пр. Симеонъ Дуткевичъ, р. 1843, рук. 1873, вд.

Число душъ 955

Латинникѣвъ 123, жидѣвъ 34.

Вѣнованье : поля 26 мр. 438 сж., сѣнож. 15 мр. 1344 сж., пасов. 7 мр. 1056 сж., чистый доходъ 101 зл. 16 кр., дровь 10 сѣг., вспѣлье мливо. Додатокъ зъ касы 408 зл. 58 кр., подат. 38 зл. 57 кр.

Школа етатова 1-клясова. Платня дяка 8 кр. отъ номеру дому и доходы церковнй.

Повѣтъ Рава руска; почта Угнѣвъ.

12. Пристань, (Przystań.) Церк. мур. св. Арх. Михаила, созд. 1882, благ. 1884. Визита кан. въ р. 1842 черезъ Еп. Снѣгурекого.

Патронъ : П. Т. Станиславъ Незабитовскій.

Пар. Пр. Евгеній Омелянскій, р. 1840, рук. 1870, ж.

Число душъ 998

Латиншиикѣвъ 76, жидѣвъ 16.

Вѣнованье : поля 30 мр. 1236 сж., сѣнож. 11 мр. 842 сж., чистый доходъ 65 зл. 5 кр., дровь 6 сѣг. Додатокъ зъ касы 454 зл. 38 кр., податку 23 зл. 58 кр.

Школа етатова 1-клясова. Платня дяка по 12 кр. отъ номеру дому.

Повѣтъ Жолкѣвъ; почта Любеля.

13. Рѣчиця, ((Rzeczysa.) Церк. дер. Перенесеня Мощей св. М. Бор. и Гл. благосл. 1862. Визита канон. въ р. 1842 черезъ Еп. Снѣгурекого.

Патрона право почиває.

Пар. Прч. Іоаннъ Гумецкій, юв. высл. Деканъ Короснянскій, отл: одеж. крыл., р. 1814, рук. 1840, вд.

Соном. Пр. Орестъ Сиротынскій, р. 1872, рук. 1897, ж.

Въ матерн. ч. д. 1294

— дочерн. Губинокъ, Церк. дер. св. Муч. Пар. 258

Всего 1552

Латинникѣвъ 140, жидѣвъ 80.

Вѣнованье : поля 71 мр. 482 сж., сѣнож. 22 мр. 91 сж., па-

сов. 4 мр. 880 сж., въ Губин. поля 68 мр. 1061 сѣнож. 24 мр. 1111 сж., пасов. 2 мр. 138 сж., чистый доходъ 506 зл. 14 кр. зъ того подат. 301 зл. 11 кр. Парохъ платитъ до касы 73 зл. 93 кр.

Школа етатова 2-клясова. Платня дяка доходы церковнй.

Повѣтъ Рава руска; почта Угнѣвъ.

14. Теглѣвъ, (Tegłów.) Церк. дер. Пр. Мат. Параскевин, созд. 1884 благ. 1885. Визита кан. въ р. 1842 черезъ Еп. Снѣгурского.

Патронъ: П. Т. Генрикъ Готлѣбъ.

Пар. Пр. Теофиль Мусѣй, р. 1865, рук. 1889, ж.

Число душъ 572

Латинникѣвъ 34, жидѣвъ 83.

Вѣнованье: поля 31, мр. 881 сж., сѣнож. 42 мр. 754 сж. пасовис. 10 мр. 453 сж. и части пасов. съ громадою, чистый доходъ 121 зл. 16 кр. 25 мр. 25 сж. лѣса. Додатокъ зъ касы 227 зл. 40 кр., податку 46 зл. 6 кр.

Школа парох. Платня дяка 1 мр. города, 4 горцѣ збѣжа 8 кр. отъ одного цѣлого грунту и доходы церковнй.

Повѣтъ Рава Руска; почта Белзъ.

15. Угнѣвъ, (Ugnów.) Мѣсто Церк. мур. Рожд. Пр. Богор., созд. и благосл. 1855. Визита кан. въ р. 1842 черезъ Еп. Снѣгурского.

Патронъ: П. Т. Монастырь Ч. С. В. В. и Ромуалдъ Моравскій.

Пар. Прч. Иоаннъ Козакевичъ, отл. одѣж. крыл., р. 1839, рук. 1862, ж. я. в.

Сотруд. Пр. Романъ Залитачъ, р. 1869, рук. 1895, ж.

Въ матерн. ч. д. 2080

— мѣстц. Заставье ѡтд. 1.9 км. ч. д. 226

Всего 2306

Латинникѣвъ 713, жидѣвъ 291.

Вѣнованье: поля 19 мр. 610 сж., сѣнож. 19 мр. 1131 сж., пасов. 1158 сж., чистый доходъ 154 зл. 39 кр. Додат. зъ касы 388 зл. 6 кр. податку 44 зл. 16 кр.

Школа етатова 4-клясова муж. и дѣвоча нѣдъ зарядомъ Сестръ Фелиціянокъ. Платня дяка дох. зъ требъ церковныхъ.

Въ Угнѣвъ существов. въ старинѣ Василянскій монастырь.

Повѣтъ Рава Руска; почта въ мѣстци.

16. Ульгѣвскъ, (Ułhówek) Церк. дер. св. О. Николая Чудотв. 1865, благосл. 1867. Визита канон. въ р. 1841 черезъ Еп. Снѣгурского.

Патронъ: П. Т. Александеръ Гулимка.

Пар. Прч. Маѣей Несторовичъ, отл. одеж. крыл., р. 1823, рук. 1848, вд. я. в.

Сотруд. Пр. Михайль Демцю, р. 1870, рук. 1898, ж.

Въ матерн. ч. д. 1232

— мѣстц. Терношинь, ѡтд. отъ матерн. 8.1 км. ч. д. 297

Всего 1529

Латинникѣвъ 560, жидѣвъ 26.

Вѣнованье; поля 40 мр. 1128 сж., сѣнож. 7 мр. 1175 сж., чистый доходъ 208 зл. 87 кр., въ натураляхъ 45 зл., скѣпщины жита 22 кѣпъ. Додатокъ зъ касы 297 зл. 12 кр., податку 54 зл. 47 кр.

Школа етатова 1-класова въ Ульг. и Тернош. Дякъ удержуе ся зъ доходѣвъ церковныхъ.

Повѣтъ Рава руска; почта Угнѣвъ.

17. Хлѣвчаны, (Chliwczany). Церк. дер. Рожд. Пр. Богородицы. Визита канон. въ р. 1842 черезъ Еп. Снѣгурского.

Патронъ: П. Т. Емануиль Кинель.

Завѣд. Пр. Мартинъ Миколайчукъ, р. 1867, рук. 1894, ж.

Въ матерн. ч. д. 1676

— мѣстц. Хоронѣвъ, ѡтд. отъ матерн. 1.1 км. ч. д. 269

Всего 1945

Вѣнованье: поля 37 мр. 841 сж., сѣнож. 89 мр. 1089 сж., лѣса 26 мр. 1122 сж., пасов. 18 мр. 527 сж., чистый доходъ 205 зл. 18 кр., въ капиталахъ 20 зл. 43 кр., въ натураляхъ 2 зл. 50 кр. Додатокъ зъ касы 352 зл. 89 кр., податку 75 зл.

Школа етатова 1-класова. Дякъ удержуе ся зъ доходѣвъ церковныхъ.

Повѣтъ Рава руска; почта Угнѣвъ.

Всѣхъ душъ русскихъ въ деканатѣ Угнѣвскѣмъ

28.504

XXXVII. Деканатъ Устрицкій.

Деканъ: Прч. Андрей Габла, I. Ординар. шкѣль. комисарь, Орд. комисарь въ справахъ сервитутовыхъ, отл. одеж. крыл., парохъ въ Коростнѣ.

М. Деканъ: Прч. Николай Чайковскій, II. Ординар. шкѣль. комисарь, парохъ въ Берегахъ долѣшныхъ

Актуарь дек.: Прч. Александеръ Чайковскій, парохъ въ Дашѣвцѣ.

1. Бандрѡвъ, (Bandrów). Церк. дер. Рожд. Пр. Богород. созд. и благосл. 1880. Визита канон. въ р. 1838 черезъ Еп. Снѣгурского.

Патронъ: Сго ц. к. Ап. Величество.

Пар. Пр. Антоній Весоловскій, р. 1861, рук. 1885, ж.

Число душъ 775

Латинникѡвъ 6, акат. 331, жидѡвъ 37.

Вѣнованье: орн. поля 99 мр. 5 сж., лукъ 12 мр. 1553 сж., пасов. 17 мр. 1330 сж., лѣса 32 мр. 268 сж., чистый доходъ 124 зл. 25 кр., за выкупъ скѣпщины побирае парохъ зъ облигаціи и книжочокъ щадничихъ 111 зл. 42½ кр., дровъ 58 мет. почислено на 22 зл. Додатокъ зъ касы 302 зл. 58 кр., податку 45 зл. 91 кр.

Школы нема. Платня дака 40 зл. и доходы церковнѣ.

Тутъ есть нѣмецка колонія Аугсбургскаго вѣроисповѣданія съ пасторомъ и домоу молитвеннымъ.

Повѣтъ Лѣско; почта Устрики дѡльнѣ.

2. Береги Долѣшнѣ, (Berehy dolne). Церк. дер. св. Арх. Мих., создана 1844. Визита канон. въ р. 1838 черезъ Еп. Снѣгурскаго.

Патронъ: Сго ц. к. Ап. Величество.

Пар. Прч. Николай Чайковскій, р. 1835, рук. 1863, ж. я. в.

Въ матерн. ч. д.	600
— дочерн. Лодина, ѡтд. отъ матерн. 3 км. Церк. дер. св. Арх. Михаила, создана 1861, ч. д.	702
	<hr/>
	Всего 1302

Латинникѡвъ 55, акат. 126, жидѡвъ 75.

Вънованье: въ Берегахъ ори. поля 59 мр. 1120 сж., сѣн. 12 мр. 1248 сж., пасов. 18 мр. 585 сж., лѣса 1 мр., въ Лодинѣ ори. поля 21 мр. 583 сж., сѣнож. 1062 сж., пасов. 2 мр. 1245 сж., разомъ 122 мр. 128 сж., чистый дохѡдъ изъ поля 141 зл. 11 кр., дохѡдъ изъ капиталѡвъ 9 зл. 72 кр., въ натураліяхъ 50 зл. 43 кр. Додатокъ зъ касы 332 зл. 64 кр.

Школа етат. зъ руск. препод. язык. Платня дяка 30 зл. и доходы церковнѣй.

Повѣтъ Лѣско; почта Устрики дѡльнѣй.

3. Гошѡвъ, (Hoszów). Церк. дер. св. О. Николая Чуд. Визита кан. въ р. 1838 черезъ Еп. Снѣгурекого.

Патронъ: П. Т. Казимиръ Штайнъ.

Пар. Пр. Михаилъ Попель, р. 1853, рук. 1883, ж.

Въ матерн. ч. д.	140
— дочерн. Рабе, ѡтд. отъ матерн. 4 км. Церк. дер. св. О. Николая, созд. р. 1861, ч. д.	376
— присѣлк. Гошовчикъ 462, Задвѡрье 180	642
	<hr/>
	Всего 1158

Латинникѡвъ 112, жидѡвъ 84.

Вънованье: въ Гош. поля 64 мр., лѣса 5 мр., въ Рабемъ поля 56 мр., лѣса 6 мр. 691 сж., $\frac{1}{10}$ отъ цѣнныхъ ефектѡвъ 56 зл., за выкупъ данишъ зъ Гошовчика 27 корцѣ 11 горцѣ ѡвса почислено 37 зл. 19 кр., 4 кѡпъ и 25 яецъ почислено 2 зл. 65 кр., 11 горцѣ $3\frac{1}{2}$ кварть сѣмени коноп., почислено 2 зл. 18 кр., 106 бохонкѡвъ ѡвсяного хлѣба почислено 3 зл. 19 кр., дровъ 4 сѣг., въ Рабемъ 8 сѣг., въ Гошов. мягкого дерева почислено 50 кр., разомъ 6 зл. Додатокъ зъ касы 343 зл. 65 кр.

Школы нема. Платня дяка 50 кр. отъ номеру дому и доходы церковнѣй.

Повѣтъ Лѣско; почта Устрики дѡльнѣй.

4. Дашѡвка. (Daszówka). Церк. дер. св. Вел. Муч. Димитрія, создана около 1780. Визита канон. въ р. 1838 черезъ Еп. Снѣгурского.

Патрона право почивае.

Пар. Прч. Александеръ Чайковскій, р. 1852, рук. 1878, ж. я. в.

Въ матерн. ч. д. 400

— дочерн. Телешница Ошварова, ѡтд. отъ матерн. 4 км.

Церк. дер. Уси. Пр. Богор. создана 1790 . 491

— — Соколова Воля, ѡтд. отъ матерн. 8 км. Церк.

дер. св. В. М. Дим, ч. д. 380

Всего 1271

Латинникѡвъ 112, жидѡвъ 96.

Вѣнованье: въ Дашѡвцѣ поля 42 мр. 1872 сж., чистый дохѡдъ 24 зл. 70 кр., въ Телешници Ошвар. поля 28 мр. 1029 сж., чистый дохѡдъ 21 зл. 44 кр., въ Соколовой Воли поля 32 мр. 953 сж., чистый дохѡдъ 42 зл. 97 кр. Додатокъ зъ касы 381 зл. 63 кр., податку 33 зл. 25 кр.

Школа етатова въ Телешници Ошваровой. Платня дяка 64 зл. и доходы церковнѣй.

Повѣтъ Лѣско; почта Устрики дѡльнѣй.

5. Коростно, (Krościenko). Церк. дер. Рожд. Пр. Богор. созд. и благосл. 1791. Визита канон. въ р. 1838 черезъ Еп. Снѣгурского.

Патронъ: Его ц. к. Ап. Величество.

Пар. Прч. Андрей Габла, от. од. кр., р. 1828, рук. 1855, ж. я. в.

Сопом. Пр. Перть Каламунецкій, р. 1870, рук. 1896, ж.

Въ матерн. ч. д. 1115

— мѣстц. Волиця, Церк. Вовед. Пр. Богород. ѡтд. отъ

матерн. 2 км. 190

Всего 1305

Латинникѡвъ 26, акат. 150, жидѡвъ 250.

Вѣнованье: поля орн. 49½ мр., пасовиска 46 мр., проск. 34 корцѣ ѡвса, дровь 12 сяг. Додатокъ зъ касы 345 зл. 18 кр. податку 32 зл. 26 кр.

Школа етатова зъ выклад. языкомъ руск. Платня дяка 15 кр. отъ нумеру дому и доходы церковнїи.

Повѣтъ Добромиль; почта въ мѣстци.

6. Лобозѳвъ, (Łobozów). Церк дер. Рожд. Пр. Бог. созд. 1844 устроена р. 1894. Визита кан. въ р. 1838 черезъ Еп. Снѣгурского.

Патрона право почивае.

Пар. Пр. Василиї Яремкевичъ, р. 1860, рук. 1883, ж.

Число душъ 796

Латинникѳвъ 113, жидѳвъ 68.

Вѣнованье: 48 мр. поля, 1½ мр. лукъ, 10 мр. пасовиска 541 сж. лѣса, чистый доходъ почислено на 52 зл. 12 кр. Додатокъ зъ касы 398 зл. 10 кр., податку 20 зл.

Школа етатова. Платня дяка 30 зл. и доходы церковнїи.

Повѣтъ Лѣско; почта Устрики дѳльнїи.

7. Лопушница, (Łopusznica). Церк. мур. Пр. М. Парас. лежитъ въ розвалинахъ отъ якихъ 25 лѣтъ, богослуженье отправляе ся въ маленькой деревянной каплицѣ. Визита канон. въ р. 1838 черезъ Еп. Снѣгурского.

Патронъ: Сго ц. к. Ап. Величество.

Пар. Пр. Іосифъ Дубъ, р. 1851, рук. 1875, вд.

Въ матерн. ч. д. 504

— дочери. Катыня, ѳтд. отъ матерн. 3 км. Церк. дер.

Собора Пр. Богородицы, ч. д. 449

— присѣлку Лопушанка, ч. д. 168

Всего 1121

Вѣнованье: поля въ Лопушанцѣ 64 мр., въ Катынѣ 34 мр., скѳп. ѳвса въ снои. 27 кѳпъ, ѳвса въ зернѣ 17½ кор., хлѣба 215 бох., яецъ 12 кѳпъ, дер. оп. 7¾ сяг. н. ав. мяг. 5 сяг. и ав. тверд., 2 ялицѣ по 16, 2 буки по 12. Додатокъ зъ касы 343 зл. 70 кр., податку 37 зл. 43 кр.

Школы нема. Платня дяка доходячого зъ Старявы 30 зл. и доходы церковнїи.

Повѣтъ Добромиль; почта Старява.

8. Лѣсковате, (Liskowate) Церк. дер. Рожд. Пр. Бор. с. 1832.

Визита кан. въ р. 1838 черезъ Еп. Снѣгурского.

Патронъ: Егò ц. к. Ап. Величество.

Пар. Пр. Володимиръ Рынявецъ, р. 1854, рук. 1877, ж.

Число душъ 1275

Латинникòвъ нема, акат. 26, жидòвъ 56.

Вѣнованье: грунту 99 мр. 288 сж., дровъ 51 куб. метр. чистый дохòдъ 60 зл., 53 корцъ 24 горцъ òвса скòп. въ квотъ 86 зл. 256 òвсян. хлѣбòвъ въ варт. 9 зл. 84 кр., 20³/₄ кòпъ яецъ варт. 12 зл. 20 кр. Додат. зъ касы 321 зл. 87 кр. податку 22 зл. 86¹/₂ кр.

Школа етатова. Платня дяка 80 зл. и доходы церковнй.

Повѣтъ Добромиль; почта Коростно (коло Хирова).

9. Нанова, (Nanowa). Церк. дер. св. Арх. Михаила, создана и благосл. 1750. Визита канон. въ р. 1838 черезъ Еп. Снѣгурского.

Патронъ: Егò ц. к. Ап. Величество.

Пар. Пр. Северинъ Добрянскій, р. 1857, рук. 1882, ж.

Въ матерн. ч. д. 563

— дочерн. Стебникъ, òтд. отъ матерн. 4 км. съ пассаженіемъ Штеинфельсъ, Церк. дер. св. Арх. Мих. создана и благосл. 1889, ч. д. 351

— — Рудавка òтд. отъ матерн. 7 км. Церк. дер. св. Арх. Михаила создана и благосл. 1622 211

Всего 1125

Латинникòвъ 10, лютрòвъ 100, жидòвъ 77.

Вѣнованье: въ Нановой огороду 156 сж., лукъ 6 мр. орн. поля 62 мр. 384 сж., пасовиска 376 сж., въ Рудавцъ лукъ 3 мр. 1582 сж., орн. поля 48 мр. 113 сж., пасов. 5 мр. 1541 сж., лѣса 15 мр. 815 сж.; въ Стебнику лукъ 3 мр. 786 сж., орного поля 19 мр. 861 сж., пасовиска 23 мр. 1121 сж., лѣса 3 мр. 330 сж., 27 метр. мягкихъ а 31 метр. буковыхъ дровъ, дохòдъ чистый зъ грунтòвъ 136 зл. 10 кр. дерево опалове 7 зл., 165 хлѣбовъ 20 корц. òвса скòпщ., 409 яецъ, 20 горц. сѣмн. Додатокъ зъ

касы 322 зл., податку 50 зл. 33 кр., % отъ облигаціи и книжочокъ щадничихъ 33 зл. 85 кр.

Школы нема. Платня дяка 25 зл. и доходы церков.

Повѣтъ Добромиль; почта Коростно коло Хирова.

Ю. Старява Сяноцна, (Starzawa sanocka). Церк. дер. Препод.

Матер. Параск. созд. и благосл. 1865. Визита канон. въ р. 1838 черезъ Еп. Снѣгурского.

Патронъ: Его ц. к. Ап. Величество.

Пар. Пр. Илія Олексинъ, р. 1850, рук. 1881, ж.

Число душъ 913

Латинникѡвъ 120, акат. 8, жидѡвъ 100.

Вѣнованье: 40 мр. орн. поля 77 мр., пасов. зъ того 3—4 мр. лукъ, скѡп. 15 кѡпль ѡвса, 41 метр. дерева. Додатокъ зъ касы 379 зл. 48 кр., податку 26 зл.

Школа народня зъ выкладовымъ рускимъ языкомъ. Платня дяка 38 зл. и доходы церковній.

Повѣтъ Добромиль; почта въ мѣстци.

II. Устрики Дѡльний, (Ustrzyki dolne). Мѣсто. Церк. мур. Усп.

Пр. Богородицы, создана 1847. Визита канон. въ р. 1838 черезъ Еп. Снѣгурского.

Патронъ: П. Т. Марія Нановска.

Пар. Пр. Іосифъ Билиньскій, Членъ Рады повѣтовой въ Лѣску р. 1858, рук. 1887, ж

Въ матерн. ч. д. 704

— дочерн. Ясѣнь, ѡтд. отъ матерн. 2 км. Церк. дер. св.

Арх. Михаила, создана 1882, ч. д. 382

— — Стрвяжикъ, ѡтд. отъ матерн. 3 вм. Церк. мур.

Соб. Пр. Богородицы. ч. д. 307

Всего 1393

Въ Устрикахъ латинникѡвъ 367, кат. 17, жидѡвъ 1527, въ Ясени латинникѡвъ 152, жидѡвъ 61, въ Стрвяжику латинникѡвъ 14, жидѡвъ 22, въ Ясени знаходить ся лат. парохія и 2 священники:

Вѣнованье: въ Устрикахъ поля 47 мр. 272 сж., въ Ясени 63 мр. 1597 сж., въ Стрвяжику 31 мр. 12 сж., всего 142 мр.

271 сж., чистый доходъ зъ тыхже почисленъ на 130 зл. 95 кр. $\frac{9}{10}$ зъ капиталовъ за выкупъ скѣщины 107 зл. 51 кр. Додат. зъ касы 306 зл. 44 кр., податку 50 зл.

Школа етатова 4-клясова. Платня дяка 50 зл. и доходы церковнѣи.

Повѣтъ Лѣско; почта въ мѣстци.

12. Устіянова Горѣшна, (Ustianowa górna). Церк. дер. Пр. Мат. Параскевіи. Визита канонична въ р. 1838 черезъ Еп. Снѣгурского.

Патронъ: П. Т. Наслѣдники Юліяна Шемельовского.

Пар. Пр. Евгениіи Витошиньскій, р. 1857, рук. 1886, ж.

Въ матерн. ч. д.	587
— дочерн. Устіянова дѣльна, ѡтд. отъ матерн. $3\frac{1}{2}$ км.	
Церк. дер. Пр. Мат. Параск. ч. д.	586
— — Рѣвна, ѡтд. 5 км. Церк. Покр. Пр. Богор.	512
	<hr/>
	Всего 1685

Латинникѣвъ 118, жидѣвъ 130.

Вѣнованье; поля 119 мр. 1313 сж., чистый доходъ 74 зл. 25 кр., лукъ 21 мр. 509 сж., чистый доходъ 66 зл. 38 кр., лѣса 6 мр. 87 сж., чистый доходъ 2 зл. 69 кр. Додатокъ зъ касы 110 зл. 95 кр., податку 53 зл. 22 кр.

Школа етатова. Платня дяка въ Рѣвнѣ 20 зл. а въ Устіяновѣ 12 зл., 6 корцей ѡвса и доходы церковнѣи.

Повѣтъ Лѣско; почта Устрики дѣльнѣи.

13. Ялове, (Jałowe). Церк. дер. св. О. Николая Чуд., созд. 1812.

Визита канон. въ р. 1838 черезъ Еп. Снѣгурского.

Патрона право почивае.

Пар. Пр. Стефанъ Козѣй, р. 1856, рук. 1882, ж.

Въ матерн. ч. д.	80
— дочерн. Мочары, ѡтд. отъ матерн. 3 км. Церк. дер.	
Перен. Моцей св. О. Ник. созд. 1754	368
— приеѣлку Гошѣвъ и Замлыне, ч. д.	365
	<hr/>
	Всего 817

Латинникѣвъ 11, протест. 26, жидѣвъ 43.

Вѣнованье : поля 93 мр. 620 сж., чистый дохѣдь 175 зл. 62 кр., лукъ 24 мр. 311 сж. чистый дохѣдь 39 зл. 70 кр. пас. 230 сж. чистый дохѣдь 30 кр., скѣпщ. въ Мочарахъ 4 корцѣ вѣвса. Додат. зѣ касы 329 зл. 35 кр., податку 48 зл. 60 кр.

Платня дяка 40 зл. и 8 корцѣ вѣвса.

Повѣтъ Лѣско ; почта Устрикѣй дѣльнѣй.

Всѣхъ душъ рускихъ въ деканатѣ Устрицкѣмъ

14.928

XXXVIII. Деканатъ Яворовскій.

Деканъ : Прч. Айталъ Федынкевичъ, отл. одеж. крыл., пар. въ Буновѣ.

М. Деканъ и Орд. Отпоруч. до ц. к. Рады шкѣль. окруж. въ Яворовѣ: Прч. Петръ Левицкѣй, отл. одеж. крыл., парохъ въ Яворовѣ.

Орд. шкѣль. комисаръ и библиот. дѣк. : Прч. Стефанъ Маренинъ отл. одеж. крыл., парохъ въ Грушовѣ.

Орд. комисаръ въ справахъ сервит. Прч. Василій Волошинъскѣй, отл. одеж. крыл., парохъ въ Вербьянахъ.

I. Бунѣзъ, (Вунѣвъ.) Церк. дер. Пр. Мат. Параскевіи. Визита кан. въ р. 1823 черезъ Еп. I. Снѣгурского.

Патронъ : П. Т. Генрыкъ Левицкѣй.

Пар. Прч. Айталъ Федынкевичъ, отл. одеж. крыл., р. 1826, рук. 1851, ж. я. в.

Въ матерн. съ мѣстц. Загѣрье и Иваники ч. д. . 2000

Латинникѣвъ 50, акат. 2 родиня, жидѣвъ 5 родиня.

Вѣнованье : поля 60 мр. Дод. зѣ касы 310 зл. 42 кр. податку 43 зл.

Школа етатова. Платня дяка доходы церковнѣй.

Повѣтъ и почта Яворѣвъ.

2. Брухналь, (Bruchnal.) Церк. дер. Пр. Богородицы. Визита кан. въ р. 1823 черезъ Еп. І. Снѣгурского.

Патронъ: П. Т. Іоаннь гр. Шептыцкій.

Пар. Прч. Лука Яремкевичъ, отл. одеж. крыл., р. 1848, рук. 1877, ж.

Въ матерн. съ мѣстц. Романѣвъ, Тарнавиця, Гнойно, ч. д. 547

— дочерн. Подлубы и Мосбергъ, отд. отъ матерн. 3 км.

Церк. дер. св. О. Ник. 469

Всего 1858

Вѣнованье: поля 69 мр. Дод. зъ касы 243 зл. 97 кр. податку 24 зл. 15 кр.

Въ громадахъ суть школы етатовѣй одноклясовѣй. Платня дяка доходы церковнѣй.

Повѣтъ и почта Яворѣвъ

3. Вербяны, (Wierzbiany.) Церк. дер. Пр. Бог. созд. 1865. Визита кан. въ р. 1823 черезъ Еп. І. Снѣгурского.

Патронъ: П. Т. Людвиць гр. Дембицкій.

Пар. Прч. Василій Волошиньскій, отл. одеж. крыл., р. 1828 рук. 1853, вд. я. в.

Въ матерн. съ мѣстц. Гораецъ, Дацки, Дебры, Гукъ, Запустъ и Боровыи, ч. д. 2231

Латинникѣвъ 60, жидѣвъ 30.

Вѣнованье: 53 мр. поля, дровъ 18 сяг. Додатокъ зъ касы 367 зл. 40 кр., податку 32 зл. 30 кр.

Школа етатова. Платня дяка 35 зл. и доходы церковнѣй.

На кладбищи въ Вербянахъ находится мурована каплица Покр. Пр. Богородицы поставлена Прч. О. Васил. Волошиньскимъ, парохомъ мѣстцевымъ благ. 16 Мая 1891.

Повѣтъ Яворѣвъ; почта Немирѣвъ.

4. Глиницъ або **Гнойницъ**, (Gnojnicz.) Церк. дер. Зач. св. Іоанна Крест. созд. 1689. Визита канон. въ р. 1823 черезъ Еп. І. Снѣгурского.

Патронъ: П. Т. Ядвига и Казимиръ гр. Лубенскій.
 Пар. Пр. Леонтій Желеховскій, р. 1856, рук. 1880, ж.
 Въ матерн. съ мѣстц. Копань, Новоставскіи и Корчовы 1025
 — дочерн. Глиницка Воля, отъ 3 км. Церк. дер. Зач. св.
 Иоанна Крест. съ мѣстц. Запутье и Мельники 657
 Всего 1700

Вѣнованье: всего поля 87 мр. 293 сж., лѣса 13 мр. 1126 сж. $\frac{0}{100}$ отъ цѣнныхъ ефектѣвъ 39 зл. 98 кр., $\frac{0}{100}$ отъ несплаченого капитала 8 зл. 42 кр. Додатокъ зъ касы 353 зл. 49 кр. под. 72 зл. 6 кр.

Школа етатова. Платня дяка доходы церковнїи.

Матерна церковь надѣлена ѳтпустами грамотою Папы Льва XIII.

Повѣтъ Яворѣвъ; почта Краковецъ.

5. Грушовъ, (Gruszów.) Церк. дер. св. Арх. Михаила. Визита кан. въ р. 1823 черезъ Еп. I. Снѣгурского.

Патронъ: П. Т. Наслѣдники Ванды Островской.

Пар. Прч. Стефанъ Маренинъ, отл. одеж. крыл., р. 1835, рук. 1860, вд. я. в.

Въ мат. съ мѣс. Заставье, Чернявка, Лужки и Комарѣвщина

— дочерн. Щеплоты и Клоница ч. д.	730
— мѣстц. Будомиръ, Гѣрка, Мельники, Залугъ ч. д.	654
Гарнизонъ войсковый, ч. д.	526
Чужихъ и служащихъ, ч. д.	30

Всего 1940

Вѣнованье: поля 92 мр., 20 сягѣвъ дровъ.

Платня дяка доходы церковнїи.

Въ Щеплотахъ бувъ Василияньскіи монастырь основ. 1628, закрытъи 1788 р.

Повѣтъ Яворѣвъ; почта въ мѣстци.

6. Дрогомысль, (Drohomyśl.) Церк. дер. Преобр. Госп. Визита кан. въ р. 1823 черезъ Еп. I. Снѣгурского.

Патронъ: П. Т. Маеи Скарбекъ Боровскіи.

Пар. Пр. Николай Осѣдачъ, р. 1867 рук. 1893, ж.

Въ матерн. съ мѣстц. Липина, ч. д. 1221

Вѣнованье: поля 130 мр., дровъ 17½ сяг. 22 кѣпъ жита.

Платня дяка доходы церковнѣи.

Повѣтъ Яворѣвъ; почта Грушѣвъ.

7. Завадѣвъ, (Zawadów.) Церк. мур. Рожд. Пр. Богородицы создана 1812. Визита канон. въ р. 1823 черезъ Еп. І. Свѣгурского.

Патронъ: П. Т. Людвикъ гр. Дембицкій.

Пар. Пр. Александеръ Струсевичъ, р. 1863, рук. 1887, ж.

Въ матерн. ч. д. 1532

— присѣлку Порубы, каплица Рожд. св. Іоанна Кр. 595

Всего 1627

Латинникѣвъ 18, лютрѣвъ 2, жидѣвъ 30.

Вѣнованье: поля 35 мр., лукъ 6 мр., 17 сяг. дровъ. Дод. зъ касы 381 зл. 17 кр., податку 40 зл.

Школа етатова. Платня дяка доходы церковнѣи.

Повѣтъ Яворѣвъ; почта Немирѣвъ.

8. Залуже, (Zaluże.) Церк. дер. Преп. Мат. Параскеви, создана г. 1681. Визита канон. въ р. 1823 черезъ Еп. І. Свѣгурского.

Патронъ: П. Т. Людвикъ гр. Дембицкій.

Пар. Пр. Викторъ Крвавичъ, р. 1843, рук. 1871, ж.

Число душъ 1003

Латинникѣвъ 18, жидѣвъ 60.

Вѣнованье: поля 67 мр., дровъ 18 сяг. Додатокъ зъ касы 355 зл. 64 кр., податку 57 зл. 76 кр.

Школа етатова. Платня дяка доходы церковнѣи.

Повѣтъ и почта Яворѣвъ.

9. Змиѣвисна, (Zmijewska.) Церк. дер. Усп. Пр. Богородицы. Визита кан. въ р. 1823 черезъ Еп. І. Свѣгурского.

Патронъ: П. Т. Едвардъ и Станиславъ Гагенъ.

Пар. Прч. Кирилъ Обушкевичъ, отл. одеж. крыл., р. 1820, рук. 1847, вд.

Въ матерн. ч. д. 509

— дочерн. Великй Очи, Церк. дер. св. О. Ник. 415

Въ дочери. Вѣлька Змиѣвска, Церк. Рожд. Пр. Богор.	416
— мѣстц. Сколинъ и Божа Воля ч. д.	529
	<hr/>
	Всего 1869

Вѣнованье: поля 115 мр., 19½ сѣг. дровъ.

Платня дяка доходы церковнѣи.

Повѣтъ Яворѣвъ; почта Великй Очп.

Ю. Коханѣвка, (Kochanówka) Церк. дер. Пр. Богор. Визита кан. въ р. 1823 черезъ Еп. І. Снѣгурского.

Патронъ: П. Т. Наслѣдники Володимира Ляховича.

Пар. Прч. Евстахій Цешинскій, р. 1864, рук. 1890, ж.

Въ матери. съ мѣстц. Волчагора и Руда Коханѣвска ч. д.	630
— дочери. Свидница, Церк. дер. Рожд. Пр. Богор. ч. д.	438
— мѣстц. Тарасѣвка, Руда Свидницка и Чапляки ч. д.	317
	<hr/>
	Всего 1385

Вѣнованье: въ Кохан. поля 2 мр., въ Свид. 26 мр.

Платня дяка доходы церковнѣи.

Повѣтъ Яворѣвъ; почта Краковецъ.

II. Краковецъ, (Krakowies.) Церк. дер. св. О. Николая, созд. 1813. Визита кан. въ р. 1823 черезъ Еп. І. Снѣгурского.

Патронъ: П. Т. Казимиръ гр. Любенскій.

Пар. Пр. Северинъ Метелля, р. 1863, рук. 1887, к. п. 1892, ж.

Въ матери. ч. д.	1186
— дочери. Передвѣрье, Церк. дер. Зач. св. Иоанна Кр.	466
— мѣстц. Руда краковецка и Будзинъ 552, Гики 118 ч. д.	671
Слугъ и зарѣбникѣвъ	60
Жовнѣрѣвъ	70
	<hr/>
	Всего 2453

Латинникѣвъ 100, жидѣвъ 622.

Вѣнованье: всего поля 84 мр. 579 сж. 17 мр. лѣса, Дод. зъ касы 295 зл. 69 кр.

Школа етатова 3-клясова, въ Передвѣрю школа етатова

Платня дяка доходы церковнѣи.

Въ Кракѣвци бувъ въ старинѣ Васплянскій монастырь.

Повѣтъ Яворѣвъ почта въ мѣстци.

12. Любинѣ, (Lubienie.) Церк. дер. св. Пророка Илїи, надѣлена

отпущеномъ отъ св. Престола Римскаго. Визита кан. въ р. 1823 черезъ Еп. І. Снѣгурскаго.

Патрона право почитаеъ.

Пар. Пр. Юсифъ Подлускій, р. 1840, рук. 1863, ж.

Число душъ 1420

Вѣнованье: всего поля 61 мр., 12 сѣг. дровъ. Додатокъ зъ касы 389 зл. 32 кр., податку 48 зл. 40 кр.

Платня дяка доходы церковнѣй.

Повѣтъ Яворовъ; почта Краковецъ.

13. Млыны, (Млуну.) Церк. дер. Пр. Богородицы. Визита кан. въ р. 1823 черезъ Еп. І. Снѣгурскаго.

Патронъ: П. Т. Мѣчиславъ на Ленъе Гунга.

Пар. Пр. Володимиръ Попель, р. 1867, рук. 1893, ж.

Въ матерн. съ мѣстц. Бучина, Ольшаны, Мельники, Сеньове 1012

Вѣнованье: 26 мр. поля, 7 мр. лукъ, 3 мр. лѣса, за выкупъ скѣпц. 6 зл. Додатокъ зъ касы 457 зл. 64 кр., подат. 26 зл.

Школа етатова. Платня дяка доходы церковнѣй.

Повѣтъ Яворовъ; почта Краковецъ.

14. Нагачовъ, (Nałaczów.) Церк. дер. св. Сим. Столп. Визита кан. въ р. 1823 черезъ Еп. І. Снѣгурскаго.

Патронъ: П. Т. Здѣславъ Гунга.

Пар. Прч. Михаилъ Кручковскій, от. од. крыл, р. 1853, рук. 1877, ж.

Въ матерн. ч. д. 1638

— дочерн. Семерѣвка, Церк. дер. св. Іоанна Богосл. 485

Всего 2123

Вѣнованье: всего поля 77 мр.

Платня дяка доходы церковнѣй.

Повѣтъ и почта Яворовъ.

15. Наконечне, (Nakonieczne.) Церк. Усп. Пр. Богор. ѡтнов. и благ. 1896. Визита кан. въ р. 1823 черезъ Еп. І. Снѣгурскаго.

Патронъ П. Т. Людвикъ гр. Дембицкій.

Пар. Пр. Емилианъ Грушкевичь, р. 1836, рук. 1866, вд.

Въ матерн. ч. д. 1865

— дочерн. Вѣлька Росновска, ѡтд. отъ мат. 6 км. Церк.

дер. Покр. Пр. Богородицы, ч. д. 215

Всего 2080

Латинникѡвъ въ Наконечн. 68, въ дочерн. 63, жидѡвъ въ Наконеч. 36, въ дочерн. 11 душъ.

Вѣнованье: поля 68 мр., 18 сяг. дровъ. Додатокъ зъ касы 493 зл. 47 кр., податку 29 зл. 49 кр.

Школа етатова. Платня дяка доходы церковнїи.

Повѣтъ и почта Яворѡвъ.

16. Ольшаниця, (Olszanica). Церк. дер. св. В. М. Георгїа. Визита канон. въ р. 1823 черезъ Еп. Іоанна Снѣгурского. Патрона право почивае.

Пар. Пр. Теофиль Лятошинскїи, р. 1845, рук. 1870, ж.

Въ матерн. (каплиця св. М. Макаевеѡвъ) ч. д. 1172

Латинникѡвъ 52, жидѡвъ 9С.

Вѣнованье: поля 70 мр., лукъ 18 мр., дровъ 19 сяг. Додатокъ зъ касы 343 зл. 50 кр., податку 36 зл. 28 кр.

Школа етатова. Платня дяка доходы церковнїи.

Повѣтъ и почта Яворѡвъ.

17. Порудно, (Porudno). Церк. дер. св. Муч. Параскев. Визита канон. въ р. 1823 черезъ Еп. Снѣгурского.

Патронъ. П. Т. Елеонора Мартиновичъ.

Завѣд. Пр. Василиїи Загаевичъ, р. 1868, рук. 1893, ж.

Въ матерн. зъ мѣстц. Поруденко, ч. д. 986

Латинникѡвъ 65, протестантѡвъ 2, жидѡвъ 14.

Вѣнованье: всего поля 36 мр., дровъ 12 сяг., 17½ кѡпъ жита. Додатокъ зъ касы 396 зл., податку 20 зл. 40 кр.

Школа етатова. Платня дяка доходы церковнїи.

Повѣтъ и почта Яворѡвъ.

18. Прилбичи, (Przelbice). Церк. дер. Соб. Пр. Богород. Визита канон. въ р. 1823 черезъ Еп. Снѣгурского.

Патронъ: П. Т. Іоаннъ гр. Шептыцкїи.

Пар. Пр. Антонїи Волосъ, р. 1823, рук. 1853, ж.

Въ матерн. съ Кобловомъ, ч. д. 988

Въ дочерн. Чолгинъ, Церкъ св. Евстахія Плакиды	896
— мѣстц. Ролѡвъ, Саратѡвъ съ Мурованкою, ч. д	286
	Всего 2100

Вѣнованье: поля 80 мр. Додат. зъ касы 397 зл. 71 кр.

Платня дяка доходы церковнїи

Повѣтъ Яворѡвъ: почта Мужиловичи.

19. Рогозно (Rogóžno). Церк. дер. Рожд. Пр. Богородицы. Визита канон. въ р. 1823 черезъ Еп. Іоанна Снѣгурского. Патронъ: П. Т. Францъ графъ Чоеновскій.

Пар. Прч. Стефанъ Добрянскій, отл. одеж. крыл., тит. Совѣтникъ Еп. Консист., р. 1819, рук. 1845, ж. я. в.

Въ матерн. съ мѣстц. Воля рогѡз. ч. д. 1452

— дочерн. Черчикъ, ѡтд. отъ матерн. 4 км., Церк. Вовед.

Пр. Богородицы 619

Всего 2471

Латинникѡвъ 63, протестантѡвъ 30, жидѡвъ 46.

Вѣнованье: поля 141 мр., лѣса 70 мр. за ональ. Додатокъ зъ касы 180 зл. 35 кр., податку 125 зл.

Школа въ Рогознѣ и Черчику етатова. Платня дяка доходы церковнїи.

Повѣтъ и почта Яворѡвъ.

20. Селиска, (Siedliska). Церк. мур. Рожд. Пр. Богородицы, вымурована 1865. Визита канон. въ р. 1823 черезъ Еп. Іоанна Снѣгурского.

Патронъ: П. Т. Евгений Павликовскій.

Пар. Пр. Іосифъ Крушинскій, р. 1840, рук. 1865, вд.

Въ матерн. съ мѣстц. Лещешне, Дерняки и Гребля, ч. д. 1279

— дочерн. Хоросница съ Новоселицею, Церк. Покр. Пр.

Богородицы ѡтд. отъ матерн. 4 км. 67

Всего 1953

Латинникѡвъ 51, жидѡвъ 27.

Вѣнованье: поля 93 мр., лѣса 28 мр. Додатокъ зъ касы 392 зл. 21 кр., податку 40 зл.

Школа етатова въ Селискахъ, въ Хоросницѣ філіяльна. Платня дяка доходы церковнїи.

Повѣтъ Яворѡвъ; почта Хоросница.

21. Скло, (Szkło). Церк. дер. Преп. Мат. Параскевіи, соз. 1733.

Визита кан. въ р. 1823 черезъ Еп. І. Снѣгурского.

Патронъ: П. Т. Іоаннъ Конопка.

Пар. Пр. Димитрій Гордынскій, р. 1857, рук. 1881, ж.

Въ матерн. съ мѣстц. Стенѣ, ѡтд. ѡтъ церкви 1 км. Когуты, Хоменки, Стадники и Солиги, ч. д. 1740

Латинникѡвъ 38, акат. 23, жидѡвъ 29.

Вѣнованье: всего поля 93 мр. Додатокъ зъ касы 372 зл. 52 кр., податокъ 47 зл. 45 кр.

Школа етатова. Платня дяка доходы церковнїи.

Повѣтъ Яворѡвъ; почта въ мѣстци.

22. Тростянецъ, (Trzcianiec.) Церк. дер. Рожд. Пр. Богородицы перебудована р. 1796. Визита кан. въ р. 1823 черезъ Еп. І. Снѣгурского.

Патрона право почивае.

Пар. Пр. Николай Мацюракъ, р. 1834, рук. 1861, вд.

Въ матерн. съ мѣстц. Куть, Гора, Воля, Крушины, Бѣдунь, Березина велика и мала, Марки, Мартинь, Рабы, Новесело, ч. д. 1230

Латинникѡвъ 12, акат. 5, жидѡвъ 24.

Вѣнованье: поля 77 мр., лѣса 27 мр., дровь 19 сяг. Додатокъ зъ касы 401 зл. 5 кр.

Школа етатова. Платня дяка доходы церковнїи.

Повѣтъ Яворѡвъ; почта Немірѡвъ.

23. Чернилява, (Czerbilawa.) Церк. дер. св. О. Николая. Визита канон. въ р. 1823 черезъ Еп. І. Снѣгурского.

Патронъ: П. Т. Людвикъ гр. Дембицкїи.

Пар. Пр. Юліянъ Низовый, р. 1843, рук. 1872, ж.

Въ матерн. съ мѣстц. Лѣсокъ, Ковалѣ и Верховина, ч. д. 1717

Вѣнованье: поля 77 мр., 18 сяг. дровь, сѣпцины 34 кѡпц и 24 снопѡвъ, два морги огороду, яко фундація служебна. Додатокъ зъ касы 272 зл. 64 кр.

Школа етатова. Платня дяка доходы церковнїи.

Въ мѣстц. Лѣсокъ естъ дерев. каплица Полож. Иомса Пр. Богородицы,

побудована на мѣстци Василіяньскаго монастыря основанаго 1633 закрытого 1795 р.

Повѣтъ и почта Яворѣвъ.

24. Яворѣвъ. (Jaworów.) Церк. Вел. Муч. Георгія, Визита кан. въ р. 1823 черезъ Еп. І. Снѣгурскаго.

Патронъ: П. Т. Людвикъ гр. Дембицкій.

Пар. Прч. Петръ рицарь Левицкій, отл. одеж. крыл., р. 1847, рук. 1872, ж. я. в.

Сотр. сует. Пр. Григорій Грыцькъ, р. 1861, рук. 1893, ж.

Въ матерн. съ мѣстц. Гребля, ч. д. 1899

— дочерн. Передмѣстье велике, ѡтд. отъ матерн. 1½ км.

Церк. Усп. Пр. Богородицы 1200

Войновъ и слугъ ч. д. 200

Всего 3290

Латинникѣвъ 1000, жидѣвъ 2100.

Вѣнованье: поля 163 мр., дровъ 18 сяг. Додат. зъ касы 360 зл., податку 96 зл.

Школа мужеска 5-кляс. а женска 4-кляс.

Въ Яворѣвъ существуетъ монастырь инокинъ Василіянокъ основ. 1636 р.

Въ тѣмъ монастырѣ мѣститъ ся женска 8-кляс. школа.

Повѣтъ и почта въ мѣстци.

25. Яворѣвске мале Передмѣстье, (Jaworowskie małe przedmieście.) Сам. Сотр. Церк. дер. Рожд. Пр. Богородицы, созд. 1670. Визита кан. въ р. 1823 черезъ Еп. І. Снѣгурскаго.

Сам. Сотр. Пр. Володимиръ Насальскій, р. 1849, рук. 1878, ж.

Число душъ 670

Латинникѣвъ 80, жидѣвъ 50.

Вѣнованье: 25 мр. поля, 5 мр. лукъ, 12 сяг. дровъ. Дод. зъ касы 337 зл. 32 кр., податку 35 зл. 17 кр.

Платня дяка доходы церковнѣи.

Повѣтъ и почта Яворѣвъ.

26. Яжѣвъ Новый, (Jazów nowy.) Церк. дер. св. М. Параскеви, создана 1516. Визита канон. въ р. 1823 черезъ Еп. І. Снѣгурскаго.

Патронъ: П. Т. Людвикъ гр. Дембицкій.

Пар. Пр. Левъ Мацускій, р. 1851, рук. 1876, ж.

Въ матерн. ч. д. 990

— дочерн. Цетуля, ѳтд. ѳтъ матерн. 3 км. Церк. св. О.

Николая, ч. д. 461

— — Купелѣ войсковѣ, ч. д. 136

Латинникѳвъ 5, акат. 1, жидѳвъ 7.

Вѣнованье: всего поля 78 мр., 18 сѣг. дровѣ. Додатокъ зъ касы 353 зл. 45 кр., податку 51 зл. 13 кр.

Школа етатова въ Новомъ Яжовѣ и фѣліяльна въ Цетулѣ. Платня дяка доходы церковнѣ.

Повѣтъ Яворѳвъ; почта Скло.

27. Яжѳвъ Старый, (Jazów stary). Церк. дер. св. Мат. Параск. надѣлена ѳтпустомъ грамотою Папы Льва XIII. зъ дня 5. вересня 1895 Ч. 4343, пѳсла еѣ ѳтновленя освящена Еп. Константиномъ Чеховичомъ дня 13. жовтня 1897 р. Визита канон. въ р. 1823 черезъ Еп. Іоанна Снѣгурского.

Патронъ: П. Т. Людвикъ гр. Дембицкій.

Пар. Пр. Василій Левъ, р. 1825, рук. 1856, ж.

Сопом. Пр. Михаиль Левъ, р. 1872, рук. 1897, ж.

Число душъ 2558

Латинникѳвъ 8, акат. 191, жидѳвъ 6 родинѣ.

Вѣнованье: поля 73 мр., 18 сѣг. дровѣ. Додатокъ зъ касы 280 зл. 98 кр., податку 44 зл. 36 кр.

Школа етатова. Платня дяка доходы церковнѣ и 5 мр. поля.

Повѣтъ и почта Яворѳвъ.

Всѣхъ душъ рускихъ въ декапатѣ Яворѳвскѳмъ 46.978

XXXIX. Деканатъ Ярославскій:

Деканъ: Всеч. Іоаннъ Хотынецкій, поч. Крылошанинъ,
Испытователь просинодальный, Орд. Отпор. до ц. к.
Рады школь. окруж. въ Ярославли, Членъ Рады
мѣйскои, парохъ въ Ярославли.

Орд. школь. комисаръ Прч. Кипріянъ Добрянскій,
парохъ въ Лежаховѣ.

Бібл. дек.: Прч. Теодоръ Дорыкъ, парохъ въ Ветлинѣ.

Актуаръ дек. Пр. Григорій Калимонъ, парохъ
въ Рышковой Воли.

1. Ветлинъ. (Wetlin). Церк. мур. Рожд. Пр. Богородицы, созд.
и благосл. 1826. Визита канон. въ р. 1858 черезъ Еп.
Яхимовича.

Патронъ: П. Т. Стефанъ гр. Замоискій.

Пар. Прч. Теодоръ Дорыкъ, р. 1845, рук. 1870, вд. я. в.

Число душъ 1620

Латинникѡвъ 80, **жидѡвъ** 182.

Вѣнованье: поля 70 мр. 97 сж. съ доходомъ 331 зл. 97
кр., доходъ зъ рентъ 14 зл. 64 кр., дровъ 22 сяг., почислено
на 13 зл. 25 кр. Додат. зъ касы 234 зл. 28 кр., подат. 94 зл.

Школа етатова 2-клясова зъ выкладовымъ рускимъ язы-
комъ. Платня дяка 25 зл. и доходы церковнѣи.

Повѣтъ Ярославъ; почта Сухорѡвъ.

2. Высоцко, (Wysocko). Церк. мур. Рожд. Пр. Богородицы, со-
здана и благосл. 1889. Визита канон. въ р. 1858 черезъ
Еп. Яхимовича.

Патронъ: П. Т. Стефанъ гр. Замоискій.

Пар. Пр. Феодосіи Лихицкій, р. 1849, рук. 1881, к. п. 1885, ж.	
Число душъ	891
Служащихъ	85
	Всего 976

Латинникѡвъ 98. жидѡвъ 31.

Вѣнованье: поля 22 мр 684 сж., съ доходомъ 142 зл. 54 кр., лукъ 1 мр. 55 сж., съ доходомъ 6 зл. 69 кр., дровъ 18¹/₁₀ метр. сяг. вартости 13 зл. 26 кр. Додат. зъ касы 349 зл. 69 кр., отсотки отъ цѣн. паперѡвъ 36 зл. 87¹/₂ кр., податку 48 зл. 71 кр.

Платня дяка доходы церковнїи.

Повѣтъ Ярославъ; почта Сухорѡвъ.

3. Вязовница, (Więzownica.) Церк. Преоб. Госп. Ис. Христа. создана 1714, отновлена и благосл. 1894. Визита кан. въ р. 1858 черезъ Еп. Яхимовича.

Патронъ. П. Т. Георгїи кн. Чарторискїи.

Пар. Пр. Іоаннъ Грыцкевичъ, р. 1858, рук. 1882, ж.

Въ матерн. съ присѣлк. Шѡвеко, Воля Шуляньска. Куть Шуляньскїи и Пивода, ч. д.	445
--	-----

— дочерн. Нелѣнковичи, ѡтд. отъ матерн. 4 км. Церк. дер. св. Іоанна Богосл. создана 1788, ч. д.	553
---	-----

Всего 998

Латинникѡвъ 2000 душъ, жидѡвъ 10 родинъ.

Вѣнованье: въ Вяз. поля 50 мр. съ доходомъ 188 зл., въ Нелѣнѣ 36 мр., съ доходомъ 170 зл. дровъ 9¹/₂ сяг. вартости 40 зл. 90 кр., отсотки отъ цѣнныхъ ефектѡвъ 50 зл. Додат. зъ касы 71 зл. 17 кр., податку 134 зл.

Школы етатовїи въ Вязовници, Шѡвску, Пиводѣ, Нелѣнковичахъ. Платня дяка 10 корцѣ збѡжа и 30 зл.

Повѣтъ Ярославъ; почта въ мѣстци.

4. Добра, (Dobra.) Церк мур. Обрѣз. Госп. создана 1880 р. Визита кан. въ р. 1858 черезъ Еп. Яхимовича.

Патронъ: П. Т. Настѣдники Владыслава кн. Чарторьскаго.

Пар. Прч. Романъ Пасѣчинскій, отл. одеж. крыл., р. 1838, рук. 1865, ж.

• Сотруд. сист. мѣстце опорожнене.

Въ матерн. съ присѣлк. Лахманы, Стежки Добряльскій, Тверде Добча, Стежки Червоновольскій, ч. д. 3364

Латинникѡвъ 162, жидѡвъ 37.

Вѣнованье: поля 40 мр., лукъ 6 мр., съ доходомъ 78 зл. 20 кр., 18 сяг. дровъ вартости 30 зл. Додат. зъ касы 379 зл. 97 кр., податку 36 зл. 96 кр.

Школа етатова въ мѣстци и въ Добчѣ съ рускимъ выкладовымъ языкомъ. Платня дяка по горцеви жита отъ номеру дому и доходы церковнїи.

Повѣтъ Ярославъ; почта Сѣнява (коло Ярослава.)

5. Дубровица, Daubrowica.) Церк. дер. Пр. Мат. Пар. создана 1667. Визита кан. въ р. 1858 черезъ Еп. Яхимовича.

Патронъ: П. Т. Адамъ кн. Чарторыскій.

Завѣд. Пр. Стефанъ Кмицикевичъ, р. 1869, рук. 1894, ж.

Въ матерн. ч. д. 776

— мѣстц. Свобода, ч. д. 275

Всего 1151

Латинникѡвъ 199, акат. 8, жидѡвъ 140.

Вѣнованье: поля 39 мр. лукъ 7 мр., зъ додаткомъ 90 зл. 55 кр., 24 кѡпъ 45 снопѡвъ скѡпщины обчисленой на 14 зл. 28½ мр., 18 сяг. дровъ обчис. на 21 зл. 78 кр. Додатокъ зъ касы 411 зл. 57 кр., податку 33 зл. 85 кр.

Школа филияльна съ платою 250 зл. 17 моргѡвъ поля и 20 зл. на дрова. Дякъ получае 4 корцѣ збѡжа и доходы церковнїи.

Повѣтъ Ярославъ; почта Сѣнява (коло Ярослава.)

6. Залѣска Воля, (Zaleska wola.) Церк. Воздв. Чест. Креста, созд. и благосл. 1885. Визита кан. въ р. 1858 черезъ Еп. Яхимовича.

Патронъ: П. Т. Стефанъ гр. Замойскій.

Пар. Пр. Алексій Стецишинъ, р. 1846, рук. 1877, ж.

Въ матерн. съ присѣлк. Халупки, Мелехи, Шноты и Бабяки
число душъ 1379

ЛатинникѠвъ 14, жидѠвъ 26.

Вѣнованье: поля 39 мр., съ дох. 39 зл. 6 кр., лукъ 6 мр.
412 сж., доходъ 16 зл. 17 кр., дровъ 18⁷/₁₀ сяг. вартости 26 зл.
40 кр. Додат. зъ касы 407 зл. 14 кр., податку 20 зл. 67 кр.

Школа етат. Платня дяка въ доходахъ зъ церкви.

Повѣтъ Ярославъ; почта Радымно.

7. КальникѠвъ, (Kalników.) Церк. мурована Усп. Пр. Бог. соз.
1882. Визита канон. въ р. 1858 черезъ Еп. Яхимовича.

Патронъ: П. Т. Болеславъ Оржеховичъ.

Пар. Пр. Михаилъ Калимонъ, р. 1843, рук. 1872, вд.

Число душъ 1460

ЛатинникѠвъ 51, жидѠвъ 40, евангеликѠвъ 3.

Вѣнованье: орн. поля 33 мр. 1469 сж., съ доходомъ 71
зл. 40 кр., лукъ 10 мр. 1544 сж. съ доходомъ 33 зл. 36 кр.,
пасовиска 10 мр. 769 сж. съ доходомъ 19 зл. 1 кр., огороду
1 мр. 348 сж. съ доходомъ 4 зл. 36 кр., дровъ 10 сяг. варто-
сти 20 зл., отсотки отъ капиталѠвъ 23 зл. 84 кр., зъ фундаціи
богослужебной 52 зл. 50 кр. Додатокъ зъ касы 349 зл. 92 кр.,
податку 50 зл. 54 кр.

Школа етатова одноклясова съ выкладовымъ языкомъ ру-
скимъ. Платня дяка 5 корц. жита и 2 зл. 45 кр. за дрова.

Повѣтъ Мостиска; почта Краковецъ.

8. Корениця, (Korzenica.) Церк. дер. Рожд. Пр. Богородицы.

Визита кан. въ р. 1858 черезъ Еп. Яхимовича.

Патронъ: П. Т. Стефанъ гр. Замойскій.

Пар. Пр. Михаилъ Мрозовскій, р. 1843, рук. 1877, ж.

Въ матерн. съ присѣлк. Загороды, Кобылюхи, Колачки, Сухіи,
ПѠдгаѣ Горайскіи, Карапыты, Буковина и Лѣсениц-
тво Выс. ч. д. 1252

ЛатинникѠвъ 11, жидѠвъ 27.

Вѣнованье: поля 69 мр 1328 сж., съ доходомъ 75 зл. 12 кр., сѣнож. 19 мр. 110 сж., съ доходомъ 22 зл. 12 кр., пасов. 6 мр. 908 сж., съ доходомъ 1 зл. 32 кр., огороду 2 мр. 700 сж. съ доходомъ 8 зл. 4 кр. 18⁷/₁₀ метр. сѣг. дровъ вартос. 15 зл. 84 кр. Додатокъ зъ касы 345 зл. 43 кр., подат 45 зл. 87 кр., въ рентахъ 63 зл. 4 кр.

Школа етатова. Платня дяка въ доходахъ зъ церкви.

Въ Кореницѣ бувъ въ старинѣ Василянскій монастырь.

Повѣтъ Ярославъ; почта Мякиши Новыи.

9. Лазы, (Łazy.) Церк. мур. св. Николая Чуд. Визита кан. въ р. 1858 черезъ Еп. Яхимовича.

Патронъ: П. Т. Стефанъ гр. Замойскій.

Пар. Прч. Филимонъ Подолинскій, Членъ Выдѣла Рады повѣтовой, отл. одеж. крыл. р. 1847, рук. 1875, ж.

Въ матерн. съ мѣстц. Кобарники, Мудрыи и Мощаны 1702
— дочерн. Дуньковичи велики, отд. отъ матерн. 4 км.

Церк. дер. св. О. Николая Чуд. 318
— присѣлк. Михалѡвка и Ямки, ч. д. 44

Всего 2064

Латинникѡвъ 815, жидѡвъ 120.

Вѣнованье: поля 76 мр. съ доходомъ 294 зл. 40 кр., 22 метр. сѣг. дровъ сосновыхъ вартости 14 зл. 40 кр., въ рентахъ 87 зл. 78 кр. Дод. зъ касы 230 зл. 50 кр., под. 96 зл. 17 кр.

Дякъ удержуе ся зъ доходѡвъ церковныхъ.

Повѣтъ Ярославъ; почта Радымно.

10. Лежахѡвъ. (Leżachów.) Церк. дер. св. В. М. Никиты, созд. 1796, обновлена и благос. 1884. Визита кан. въ р. 1858 черезъ Еп. Яхимовича.

Патронъ: П. Т. Георгій кн. Чарторьскій.

Пар. Прч. Кипріянь Добрянскій, р. 1845, рук. 1868, ж. я. в.

Въ матерн. съ Халупками, ч. д. 846

— мѣстц. Черць, Гайды, Слоты, Цѣдылы, Ходанъ и Цюрки 542

Всего 1408

Латинникѡвъ въ Лежах. 70, въ Черцяхъ 130, жидѡвъ 40.

Вѣнованье: поля 56 мр. 1230 сж., съ доходомъ 273 зл.

37 кр., зъ рентъ 18 зл., 12 сѣг. дровъ вартости 40 зл. 90 кр.
Додатокъ зъ касы 250 зл. 44 кр., податку 99 зл. 30 кр.

Школа въ Лежаховѣ етатова, въ Черцяхъ філіяльна. Платня дяка 2 корцѣ збѣжа, 20 зл. и доходы церковнѣи.

Повѣтъ Ярославъ; почта Сѣнява коло Ярослава.

II. Ляшки, (Laszki). Церк. дер. Покр. Пр. Богор. созд. 1662

Визита канон. въ р. 1858 черезъ Еп. Яхимовича.

Патронъ: П. Т. Стефанъ гр. Замойскій.

Завѣд. Пр. Романъ Крушинскій, р. 1872, рук. 1895, ж.

Въ матерн. съ присѣлк. Ляшковска Воля, Козлы, Феданы, Хартыны, ч. д. 1877

Латинникѣвъ 750, жидѣвъ 71.

Вѣнованье: орн. поля 73 мр. 436 сж., чистый доходъ 294 зл. 34 кр., лукъ 11 мр. съ доходомъ 38 зл. 90 кр., пасовиска 28 мр. 1103 сж. съ доход. 57 зл. 7 кр., дровъ 20 метр. сѣг. вартости 13 зл. 45 кр., въ отсѣткахъ 76 зл. 50 кр. Додатокъ зъ касы 162 зл. 28 кр., податку 141 зл. 22 кр.

Школа етатова 3-клясова. Платня дяка въ доходахъ зъ церкви.

Слѣдъ учрежденія парохіи зъ р. 1581 зъ часѣвъ кн. Василя Острогскаго.

Повѣтъ Ярославъ; почта Бобрѣвка.

12. Майданъ, (Majdan). Церк. дер. св. Арх. Михаила создана и поблагословлена 1862. Визита канон. въ р. 1858 черезъ Еп. Яхимовича.

Патронъ: П. Т. Адамъ кн. Чарторыскій.

Пар. Пр. Димитрій Ухнять, р. 1849, рук. 1882. ж.

Въ матерн. ч. д. 123

— присѣл. Криве 115, Павлова 191, Цапаны 98, Красне

356. Адамѣвка 256 1076

Всего 1199

Латинникѣвъ 1682, жидѣвъ 65.

Вѣнованье: поля 40 мр., чистый доходъ 28 зл., 18 сѣгѣвъ дровъ съ доходомъ 36 зл., въ рентахъ 14 зл. 20 кр. Додатокъ зъ касы 439 зл. 89 кр., податку 14 зл. 54 кр.

Школа етатѣва. Платня дяка 95 зл. и доходы церковнѣи.

Повѣтъ Ярославъ; почта въ мѣстци.

13. Маковиско, (Makowisko). Церк. дер. св. Тройцы, созд. 1781.

Визита канон. въ р. 1858 черезъ Еп. Яхимовича.

Патронъ: П. Т. Георгій кн. Чарторьскій.

Пар. Пр. Сильвестеръ Черлунчакевичъ, р. 1832, рук. 1858, ж.

Сопом. Пр. Иоаннъ Шумелда, р. 1870, рук. 1896, ж.

Въ матерн. съ присѣлк. Ольхова, ч. д. 1270

— дочерн. Бобрѣвка, ѡтд. отъ матерн. 3 км. Церк. дер.

Возн. Ис. Христа 551

Всего 1821

Латинникѣвъ 72, жидѣвъ 60.

Вѣнованье: поля 47 мр. 90 сж., чистый дохѣдъ 138 зл. 50 кр., лукъ 21 мр. 70 сж., чистый дохѣдъ 51 зл. 2 кр., зѣ рентъ 42 зл., 8¹/₂ сѣг. дровъ вартости 42 зл. Додатокъ зѣ касы 267 зл., податку 66 зл. 87 кр.

Школа етатова. Платня дяка 45 зл. и доходы церковнѣи.

Повѣтъ Ярославъ; почта Бобрѣвка.

14. Манастиръ, (Manasterz). Церк. дер. Преобр. Ис. Христа'

збудована 1723, отновлена 1891. Визита кан. въ р. 1858 черезъ Еп. Яхимовича.

Патронъ: П. Т. Георгій кн. Чарторьскій.

Пар. Пр. Алексей Лебедовичъ, р. 1863, рук. 1888, ж.

Въ матерн. съ мѣстц. Мельники, ч. д. 550

— дочерн. Червона Воля, ѡтд. отъ матерн. 3 км. Церк.

дер. Покр. Пр. Бог. съ присѣл. Деревецкѣи Шмулъ 460

Всего 1010

Латинникѣвъ 500, жидѣвъ 48.

Вѣнованье: въ Мап. поля 43 мр. 152 сж., въ Чер. Воли 50 мр. съ совокуиннымъ доходомъ 221 зл. 27 кр., въ рентахъ 39 зл. 9 кр., 8³/₄ сѣг. дровъ вартости 13 зл. 20 кр. Додатокъ зѣ касы 322 зл. 33 кр., податку 77 зл. 92 кр.

Школа етатова. Платня дяка 4 корѣцъ збѣжа и доходы церковнѣи.

Тутъ бувъ въ старинѣ Василянскѣи манастиръ.

Повѣтъ Ярославъ; почта Вязовниця.

15. Молодычь, (Molodycz.) Цер. дер. Рожд. Пр. Бог. с. 1716.

Визита кан. въ р. 1852 черезъ Еп. Яхимовича.

Патронъ : П. Т. Георгій кн. Чарторыскій.

Пар. Пр. Іоаннъ Гомза, р. 1837, рук. 1860, ж.

Сотр. сѣст. дотація тымчасово перенесена.

Въ матерн. съ присѣлк. Пискоры. Старина, Варцабы, Качмары,
 Бучина, Заставне, Игнаше, Пилы, Тонске, Конань,
 Мачуры, Лѣсництво, Збродове, ч. д. 2040

Латинникѡвъ 400, жидѡвъ 30.

Вѣнованье : орн. поля 43 мр., чистый дохѡдъ 23 зл. 28 кр.
 лукъ 5 мр. чистый дохѡдъ 15 зл. 12 кр., лѣса 12 мр. 4 сж.,
 чистый дохѡдъ 5 зл. 56 кр., отсѡтки за скѡпщину 30 зл. 21 кр.
 9 сѣг. метр. дровъ вартости 32 зл. 55 кр., скѡпщ. 19 кѡпъ
 жита Додат. зъ касы 402 зл. 36 кр., под. 19 зл. 90 кр.

Школа етатова зъ рускимъ выкладовымъ языкомъ. Платня
 дяка 10 корцѣ збѡжа и доходы церковнѣи.

Повѣтъ Ярославъ; почта Радава.

16. Мякишь Новый, (Miękiisz nowy.) Церк. дер. Пр. Тройцы,
созд. 1809 р. обновлена и благословлена 1893. Визита
кан. въ р. 1858 черезъ Еп. Яхимовича.

Патронъ : П. Т. Софія Зайончковска и Елеонора Мартинѡвичъ.

Пар. Пр. Левъ Саноцкій, р. 1840, рук. 1865, к. п. 1891, ж.

Въ матерн. съ мѣстц. Лѣсництво висоцке, ч. д. 1100

— дочерн. Мякишь старый, ѡтд. 5 км. Церк. дер. Покр.

Пр. Богор. благосл. 1885 288

— мѣстц. Тухля, ѡтд. 3 км., ч. д. 330

 Всего 1918

Латинникѡвъ 325, жидѡвъ 64.

Вѣнованье : поля въ Мяк. нов. 30 мр., съ доходомъ 55 зл.
 13 кр., въ Мягк. ст. 32 мр., съ доходомъ 64 зл. 92 кр., богос.
 фундаціи 17 мр., съ доходомъ 34 зл. 84 кр., невчисленнымъ до
 конгруи въ рентахъ 20 зл. дровъ 22 сѣг., вартости 12 зл. 65
 кр. Додат. зъ касы 396 зл., податку 62 зл.

Школа етатова. Платня дяка доходы зъ церкви.

Повѣтъ Ярославъ; почта въ мѣстци.

17. Ниновичи, (Nienowice.) Церк. дер. Вов. Пр. Богор. создана и освящена 1668 Еп. Перемыскимъ Георгіемъ Гошовскимъ. Визита кан. въ р. 1858 черезъ Еп. Яхимовича.

Патронъ: П. Т. Люитгарда гр. Стадницка.

Пар. Пр. Іоаннь Нейдохъ, р. 1842, рук. 1871, к. п. 1881, ж.

Число душъ 1405

Латинникѡвъ 29, жидѡвъ 109.

Вѣнованье: поля 36 мр. 284 сж., чист. дох. 115 зл. 19 кр. отсотки отъ цѣнныхъ ефектѡвъ 24 зл. 32½ кр.: Додат. зъ касы 405 зл. 80 кр. податку 43 зл. 25 кр. Пасовиско вспѡльне зъ громадою.

Школа етатова одноклясова, мурована 1890 р. Платня дяка доходы церковній.

Повѣтъ Ярославъ; почта Радымно.

18. Острѡвъ, (Ostrów.) Церк. дер. св. В. Муч. Георгія, с. 1863 Визита кан. въ р. 1858 черезъ Еп. Яхимовича.

Патрона право почивае.

Пар. Пр. Брониславъ Іоцкій, р. 1868, рук. 1893, ж.

Въ матерн. ч. д. 625

— дочерн. Тучапы отд. отъ матерн. 6 км. Церк. Воскрес

Иисуса Христа, ч. д. 196

— — Лѡвць, отд. отъ матерн. 4 км. Церк. дер. Вов.

Пр. Богородицы. созд. 1819 268

Всего 1089

Латинникѡвъ въ Острѡвъ 850, въ Тучапахъ 1050, въ Ловцяхъ 800, жидѡвъ 100.

Вѣнованье: орн. поля въ Острѡвъ 6 мр. 781 сж. чист. дох. 50 зл. 96 кр., въ Тучапахъ 13 мр. 1293 сж. кв., чист. дох. 108 зл. 73 кр. въ Ловцяхъ 10 мр. 1064 сж. съ дох. 82 зл. 90 кр. пасов. вспѡльне зъ громадою, скѡпщину котрый выкупъ есть въ току выноситъ въ Острѡвъ 8 кѡпъ 45 сноѡвъ жита, 8 кѡпъ ѡвса въ Тучапахъ 12 кѡпъ жита и 6 кѡпъ ѡвса. Отсотки отъ цѣнныхъ ефектѡвъ 54 зл. 50 кр. Додатокъ зъ касы 263 зл. податку 94 зл.

Школы етатовѣ въ всѣхъ трехъ селахъ. Платня дяка въ

Островъ и Лѣвцяхъ 5 загоновъ поля и доходы; въ Тучапахъ сѣно зъ цвентаря и доходы церковнїи.

Повѣтъ Ярославъ; почта Радымно.

19. Пискоровичи, (Piskorowice). Церк. мур. Прест. св. Іоанна Богосл. созд. и благосл. 1842. Визита канон. въ р. 1858 черезъ Еп. Яхимовича.

Патронъ. П. Т. Маврикій гр. Замоискій.

Завѣд. Пр. Іоаннъ Брылинскій, р. 1866, рук. 1892, ж.

Въ матерн. съ прис. Халуцки, Молинъ, Пиганы, Палюхи и Вигнанка 1820
Латинникѳвъ 260, жидѳвъ 106.

Вѣнованье: поля 50 мр. 541 сж., съ доходомъ 197 зл. 89 кр., дровъ 14 сяг. вартости 14 зл., жита 20½ кѳпъ вартости 43 зл. 95 кр. Додат. зъ касы 323 зл. 14 кр., подат. 72 зл.

Школа етатова. Платня дяка 53 зл. и доходы церковнїи.

Повѣтъ Ярославъ; почта Сѣнява (коло Ярослава).

20. Полкинъ, (Pełkinie). Церк. дер. св. О. Николая, созд. 1780 Визита канон. въ р. 1858 черезъ Еп. Яхимовича.

Патронъ: П. Т. Витольдъ кн. Чарторыскій.

Пар. Пр. Іоаннъ Костекъ, р. 1860, рук. 1888, к. п. 1893, ж.

Въ матерн. ч. д. 750
— мѣстц. Воля полкинѣска, Вербна 320

Всего 1100

Латинникѳвъ 1523, жидѳвъ 70.

Вѣнованье: въ Полкняхъ поля 26 мр. 1271 сж., въ Воли. Полкинѣской орн. поля 13 мр. 911 сж., лукъ 19 мр., въ Вербной орн. поля 4 мр. 919 сж., огор. съ совокупнымъ доходомъ 208 зл. 83 кр., 12 кѳпъ жита, дровъ 8½ сяг. вартости 30 зл. 84 кр. Додатокъ зъ касы 240 зл. 70 кр., за выкупъ скѳпщины 77 зл. 97 кр., податку 73 зл. 78 кр.

Школа етатова въ Полкняхъ и Воли полкин. Платня дяка 40 зл. и доходы церковнїи.

Повѣтъ и почта Ярославъ.

21. Рышкова Воля, (Ryszkowa wola). Церк. нова, св. Арх. Мих. освящ. Еп. К. Чеховичемъ, въ р. 1897. Визита кан. въ р. 1858 черезъ Еп. Яхимовича.

Патронъ: П. Т. Георгій кн. Чарторыскій.

Пар. Пр. Григорій Калимонъ, р. 1863, рук. 1889, ж. я. в.

Въ матерн. съ мѣстц. Ходанѣ, Походаѣ и Сурмачѡвка 1536

Латинникѡвъ 86. жидѡвъ 71.

Вѣнованье: 63 мр. поля, 8½ сѣг. дровъ, 10 кѡпъ жита совокупной вартости 144 зл. 88 кр. Додатокъ зъ касы 410 зл. 12 кр., податку 36 зл. 87 кр.

Школа етатова. Дякъ уживае 1 мр. огороду и побирае доходы церковнѣ.

Повѣтъ Ярославъ; почта Жапалѡвъ.

22. Сѣнява, (Sieniawa). Церк. мур. Воздв. Честн. Креста созд. 1754, и освящена (яко костель лат. Еп. Винк. Сѣраковскимъ наданый Русинамъ до ужитку 1788). Визита канон. въ р. 1858 черезъ Еп. Яхимовича.

Патронъ: П. Т. Ординатъ Адамъ кн. Чарторыскій.

Пар. Пр. Игнатій Вахнянинъ, р. 1858, рук. 1883, к. п. 1892, ж.

Въ матерн. съ мѣстц. Дыбкѡвъ и Вылевы, ч. д. 1148

— дочерн. Рудка, ѡтд. отъ матерн. 4 км. Церк. дер. Усп.

Пр. Богородицы, ч. д. 682

Слугъ ч. д. 32

Всего 1862

Латинникѡвъ ²9526, жидѡвъ 2785.

Вѣнованье: поля 64 мр., чистый дохѡдъ 181 зл. 83 кр., сѣнож. 6 мр., съ доходомъ 69 зл. 26 кр., дровъ 18 сѣг., вартости 32 зл. Дод. зъ касы 290 зл. 12 кр., подат. 97 зл. 34 кр.

Школа етатова 5-клясов. въ Сѣнявѣ, 1-клясов. въ Рудцѣ 1-клясова въ Вылевѣ. Платня дяка 15 зл., доходы церковнѣ и 3 корцѣ збѡжа.

Повѣтъ Ярославъ; почта въ мѣстци.

23. Сухорѡвъ, (Suchorów). Церк. св. Муч. Парас. созд. 1836 и въ томъ роцѣ поблагосл. Визита канон. въ р. 1858 черезъ Еп. Яхимовича.

Патронъ: П. Т. Казимиръ гр. Баденѣ.

Пар. Пр. Петръ Годованьскій, р. 1851, рук. 1878, ж.

Въ матерн. ч. д.	1180
— мѣстц. Собетынъ, отд. отъ матерн. 1 км. 517, Коначѳвъ	
отд. отъ матерн. 3 км. 195	712
	<hr/>
	Всего 1892

Латинникѳвъ 98, жидѳвъ 67.

Вѣнованье: поля 38 мр. 642 сж., чистый дохѳдъ 240 зл. 10 кр., сѣнож. 7 мр. 328 сж., чистый дох. 40 зл. 68 кр., въ рентахъ 32 зл. 87 кр. Додатокъ зъ касы 291 зл. 12 кр., податку 102 зл. 36 кр. Деревя мягкого 6 сж.

Школа етатова. Платня дяка 25 зл. и доходы церковнѣй.

Повѣтъ Ярославъ; почта въ мѣстци.

24. Теплицѣ, (Cierlice.) Церк. дер. Рожд. Пр. Богородицы. Визита кан. въ р. 1858 черезъ Еп. Яхимовича.

Патронъ: П. Т. Адамъ кн. Чарторскій.

Завѣд. Пр. Кирилъ Пирожокъ, р. 1869, рук. 1896, ж.

Сотр. Свст. необсаженный.

Въ матерн. съ присѣлк. Шегды, Квики, Велѣ, Нагѳрни, Волчести, Покривы и Зелѣнка, ч. д. 2360

Латинникѳвъ 454, акат. 24, жидѳвъ 105.

Вѣпованье: поля 78 мр., съ доходомъ 78 зл. 60 кр., лукъ 17 мр. 34 сж., съ дох. 20 зл. 7 кр., дровъ 28 сят. почислено на 47 зл., за выкупъ скѳпщины 618 зл. 7 кр., % 31 зл. Додат. зъ касы 337 зл. 63 кр., податку 51 зл. 68 кр.

Школа етатова въ выжныхъ Теплицяхъ, школа фѣліяльна въ нижнихъ Теплицяхъ. Платня дяка 8 мр. поля и доходы зъ церкви.

Повѣтъ Ярославъ; почта Сѣнява (коло Ярослава.)

25. Цетуля, (Cetula.) Церк. дер. св. Арх. Михаила, благ. 1859.

Визита кан. въ р. 1858 черезъ Еп. Яхимовича.

Патронъ: П. Т. Вильгельмъ гр. Сѣмѣнскій.

Пар. Пр. Юсифъ Кордасевичъ, р. 1843, рук. 1869, ж.

Въ матерн. съ мѣстц. Скуратки, Тураки и Бучина 1000

— дочерн. Радава, отд. отъ матерн. 3 км. Церк. дер. св.

Михаила съ прич. Терепенъ, Кубахи, Скибыки, Заяцъ и Кудрики	569
	<hr/> Всего 1569

Латинникѡвъ 138, жидѡвъ 47.

Вѣнованье: въ Цет. поля 30 мр., лукъ 6 мр., зъ доходомъ 73 зл. 32 кр., въ Рад. поля 54 мр., съ доходомъ 53 зл. 60 кр. 8 метр. сяг. дровъ почислено 18 зл. Додатокъ зъ касы 386 зл. 53 кр. податку 47 зл. 60 кр., за выкупъ скѡнишы 18 зл. 55 кр.

Школа етатова въ Цегулъ, філіальна въ Радавѣ. Платня дяка 7 корцѣ збѡжа.

Повѣтъ Ярославъ; почта Радава.

26. Хотынецъ, (Chotyńiec.) Церк. Рожд. Пр. Бог., с. 1615. Визита кан. въ р. 1858 черезъ Еп. Яхимовича.

Патронъ: П. Т. Станиславъ Мышковскій.

Пар. Пр. Григорій Сирьсь, р. 1857, рук. 1881, ж.

Въ матерн. съ мѣстц. Халупки, Залазье, Доброва и Лапаѣвка, ч. д. 1496

— дочер. Грушовичи и Гаѣ, ѡтд. отъ матерн. 3 км. Церк. дер. Усп. Пр. Богородицы, ч. д. 848

Всего 2344

Латинникѡвъ 15, протестантѡвъ 6, жидѡвъ 71 душъ.

Вѣнованье: поля 87 мр. 264 сж., съ доходомъ 254 зл. 38 кр., лукъ 9 мр. 1110 сж., съ доходомъ 33 зл. 58 кр., зъ рентъ 74 зл. 64 кр. Додатокъ зъ касы 249 зл. 33 кр., податку 110 зл. 40 кр.

Школа етатова въ Хотынци и Грушовичахъ. Платня дяка 15 корцѣ збѡжа и доходы зъ церкви.

Повѣтъ Ярославъ; почта Краковецъ.

27. Ярославъ, (Jarosław.) Церк. Соб. Преобр. Иисуса Христа. основ. 1746 освящена Еп. Максим. Рилломъ. Въ той церкви переходуе ся чуд. икона св. Матери Божой надѣлена ѡтпустами папы Пія VI. грамотою зъ 21/11 1779. Визита кан. въ р. 1858 черезъ Еп. Яхимовича.

Патронъ: П. Т. Рада мѣйска.

Пар. Всч. Іоаннъ Хотынецкій, поч. Крылошанинъ, р. 1841, рук. 1866, вд. я. в.

І. Сотр. Пр. Александръ Паславскій катих. при 4 кл. школѣ муж. и 2 кл. шк. мѣшаной на передмѣстю Лежайскѡмъ. р. 1869, рук. 1894 безж.

II. Сотр. Пр. Дыгдалевичъ Михаилъ, катихитъ при гимназиі, р. 1872, рук. 1897, ж.

Въ матерн. съ перед. Лежайске, Краковске и Глубоке	3476
— дочерн. Мишталъ и Гарбаръ, Церк. дер. св. Онуфрія	463
— присѣл. Кидаловичи, Павлосѣвъ, Кругель Павлосѣвскій и Пелкинъскій, Тивоня, Мунина мала, ч. д.	146
Слугъ и учениковъ ремесничихъ, ч. д.	64
Учениковъ въ мужеской VI клясовой выдѣловой	100
Въ школъ на Передмѣстю	120
— въ гимназиі	80
Въ дѣвочой школъ ученицъ	96
Жовнѣрѣвъ	1600
Всего	6184

Вѣнованье: поля 69 мр. 1019 сж., чистый доходъ 412 зл. 70 кр., зъ рентъ 69 зл. 2½ кр. Додат. зъ касы 182 зл. 91 кр. податку 152 зл. 86 кр.

Повѣтъ и почта въ мѣстци.

Всѣхъ душъ рускихъ въ деканатѣ Ярославскѣмъ. 48.691

XXXX. Деканатъ Яслискій.

Деканъ: Прч. Іоаннъ Лѣщинскій, тит. Совѣтникъ Еп. Копсис. I. Орд. школъ. комисарь, отл. одеж. крыл., нар. въ Команчи.

М. Деканъ: и II. орд. школъ комисарь и орд. комисарь сервит., Прч. Антоній Бескидъ, парохъ въ Тарнавцѣ.

I. Вислокъ Нижний, (Wislok dolny.) Церк. дер. св. Онуфрія Пуст. создана 1853, pobl. 1854. Визита кан. въ р. 1834 черезъ Еп. Сиѣгурского.

Патронъ: II. Т. Громада мѣстцева.

Нар. Пр. Андрей Кочиркевичъ, 1825, рук. 1853, ж.

Соном. Пр. Андрей Кочиркевичъ, р. 1872, рук. 1896, ж.

Число душъ 1520

Латинниковъ 15, жидовъ 70.

Вѣнованье: поля 114 мр., доходъ зъ него 85 зл. 22 кр. скѣщ. 61½ кѣпъ вѣвса, дровъ 18 сят. Додат. зъ касы 392 зл. 71 кр.

Школа етатова. Платня дяка 10 зл. 80 кр. и 15 горцѣ вѣвса и доходы церковнѣ.

Повѣтъ Сянѣкъ; почта Букѣвско.

2. Вислокъ Выжнѣй, (Wisłok górny.) Сам. Сот. Церк. Сош. св. Духа создана и поблагосл. 1876. Визита кан. въ р. 1834 черезъ Еп. Снѣгурского.

Самост. Сотр. Пр. Романъ Чайковскій, р. 1864, рук. 1889, ж. Число душъ 817
Латинникѣвъ 1, жидѣвъ 11.

Вѣнованье: 50 мр. поля; доходъ рѣчный 61 зл. 44 кр., кѣпъ скѣщ., 18 сят. дровъ Дод. зъ касы 398 зл. 51 кр.

Школа етатова 1-кляс. Платня дяка 7 зл. 18 кр. 10% корцѣ вѣвса. Братство тверезости уснѣвас.

Повѣтъ Сянѣкъ; почта Букѣвско.

3. Воля Мигова, (Miłowa wola.) Церк. муров. св. О. Николая благ. Визита кан. въ р. 1834 черезъ Еп. Снѣгурского.

Патронъ: Впр. Соборъ Крылоса кат. руск. въ Перемышли. Пар. Пр. Симеонъ Колодѣй, р. 1852, рук. 1878, к. п. 1885, ж. Число душъ 740
Латинникѣвъ 30, жидѣвъ 250.

Вѣнованье: поля 141 мр., доходъ зъ того 102 зл. 41 кр. рѣчно, 20 сят. дровъ, скѣщ. 46 корцѣ вѣвса. Додат. зъ касы 377 зл. 56 кр.

Школа етатова. 2-клясова. Платня дяка 35 зл. 5 корцѣ вѣвса.

Повѣтъ Лѣско; почта въ мѣстци.

4. Дальова, (Dalowa.) Церк. дерев. св. Мучен. Параск. созд. и благ. 1889. Визита кан. въ р. 1834 черезъ Еп. Снѣгурского.

Патронъ: Преосв. Епископъ Черемыскій обр. лат.

Пар. Пр. Володимиръ Хомицкій, р. 1862, рук. 1887, ж.	
Въ матерн. съ мѣстц. Посада, ч. д.	742
— дочерн. Шклярки, отд. отъ матерн. 4 км. Церк. дер.	
св. Николая Чуд.	594
	<hr/>
	Всего 1336

Зъ тыхъ въ Америцѣ 170.

Вѣнованье: въ Даль. поля 76 мр. доходу зъ того 53 зл. 56 кр.; въ Шкляр. 82 мр. доходу зъ того 41 зл. 20 кр. Додат. зъ касы 370 зл. 27 кр., податку 35 зл. 55 кр. дровъ 12 сяг. букового и 12 сяг. ялов., скѣпчины 44 кор. и 14 сн. вѣвса.

Школа філ. 1-клясова въ Даль. и на Посадѣ, въ Шклярк. необсаджена. Платня дяка 6 корцѣ вѣвса и доходы церковнѣй.

Повѣтъ Сянѣкъ; почта Яслиска.

5. Дошно, (Doszno.) Церк. дер. Рожд. Пр. Богородицы, создана 1738 и благосл. Визита кан. въ р. 1834 черезъ Еп. Снѣгурского.

Патронъ: П. Т. Іоаннъ гр. Потоцкій.

Пар. Пр. Іоаннъ Мерена, р. 1840, рук. 1873, к. п. 1877, вд.	
Въ матерн. съ мѣстц. Вѣлька и Посада Рымановска гѣрна 641	
— дочерн. Балутянка, отд. отъ матерн. 4 км. Церк. Усп.	
Пр. Богородицы	313
— — Волтушова, отд. отъ мат. 4 км. Церк. дер.	
Покр. Пр. Богородицы	190
	<hr/>
	Всего 1144

Латинникѣвъ 26 родинъ, жидѣвъ 6 родинъ.

Вѣнованье: поля 84 мр. дохѣдъ роч. 56 зл. 94 кр., скѣпщ. 13 кор. вѣвса, 25 сяг. дровъ, зъ облиг. и книж. щад. % 80 зл. Додатокъ зъ касы 341 зл. 61 кр., под. 21 зл. 29 кр.

Платня дяка 50 зл.

Повѣтъ Сянѣкъ; почта Рыманѣвъ.

6. Завадка, (Zawadka.) Церк. дер. Рожд. Пр. Богородицы создана 1855, благословена 1856. Визита канон. въ р. 1834 черезъ Еп. Снѣгурского.

Патронъ: П. Т. Преосв. Епископъ Черемыскій обр. лат.

Пар. Пр. Романъ Кмицикевичъ, р. 1848, рук. 1875, к. п. 1880, вд.	
Въ матерн. ч. д.	1010

Въ дочерн. Камянка, ѳтд. отъ мат. 4 км. Церк. св. О. Никол. 370

Всего 1380

Зъ тыхъ въ Америцѣ 180, а 15 по за границями парохіи.

Латинникѳвъ 6, жидѳвъ 27.

Вѣнованье: поля въ Зав. 136 мр. дохѳдъ рочн. 93 зл. 33 кр.; въ Кам. 59 мр. дохѳдъ рочн. 47 зл. 6 кр., лѣса 4 мр., дох. 68 кр., зъ облигаціи 90 зл. 19 кр., дерева 16 сят. Додат. зъ касы 319 зл. 36 кр., податку 54 зл. 22 кр.

Школа етат. 1-кляс. Платня дяка 25 зл. и 6 корцѣ вѳвса

Повѣтъ Сянѳкъ; почта Дукля.

7. Команьча. (Komańcza.) Церк. дер. Покр. Пр. Богородицы созд. 1805 бл. Визита кан. въ р. 1834 черезъ Еп. Снѣгурского.

Патрона право почивае.

Пар. Прч. Іоаннѣ Лѣщиньскій. отл. одеж. крыл., р. 1826, рук. 1853, к. п. 1860, вд. я. в.

Въ матерн. ч. д. 730

— дочерн. Чистогорбѣ, ѳтд. отъ матерн. 2 км. Церк. дер. св. Арх. Михаила, ч. д. 600

— — Должица, ѳтд. отъ матерн. 2½ км. Церк. дер. св. Арх. Михаила, ч. д. 340

Всего 1670

Зъ тыхъ въ Америцѣ 70.

Латинникѳвъ 83, зарѳбникѳвъ при тартаку 30, жидѳвъ 100

Вѣнованье: поля 290 мр. дохѳдъ зъ того 141 зл. 51 кр. зъ облигаціи и книжокъ щадн. 98 зл. 12 кр., дровѣ 20 сят. Додат. зъ касы 286 зл. 41 кр., податку 51 зл. 63 кр.

Школа етат. 2-кл., въ Чистогорбѣ 1-кляс. необсадж., обѣ съ рускимъ выкл. язык. Платня дяка грѣшми и натур. 100 зл.

Повѣтъ Сянѳкъ; почта въ мѣстци.

8. Короликъ Волоскій. (Królík woloski.) Церк. мур. св. О. Ник. благословена 1845. Визита канон. въ р. 1834 черезъ Еп. Снѣгурского.

Патронѣ: Преосвящ. Епископѣ Перемыскій обр. лат.

Пар. Пр. Іосифѣ Копыстянскій, р. 1854, рук. 1877, вд.

Въ матерн. ч. д.	470
— мѣстц. Короликъ польскій, ч. д.	360
	<hr/>
Всего	830

Латинникѡвъ 450, жидѡвъ 15.

Вѣнованье: поля 124 мр., лѣса 52 мр., дохѡдъ зъ грунту 118 зл. 78 кр., 30 кѡпѣ ѡвса, 187 хлѣбѡвъ ѡвсяныхъ. Додатокъ зъ касы 383 зл. 18 кр.

Школа етатова. Платня дяка 20 зл. и 3 корцѣ ѡвса.

Повѣтъ Сянѡкъ; почта Рыманѡвъ.

9. Липовець, (Lipowiec). Церк. дер. св. О. Николая Чуд. Визита канон. въ р. 1834 черезъ Еп. Снѣгурского.

Патронъ: Преосв. Епископъ Перемыскій обр. лат.

Пар. Пр. Николай Волошиновичъ, р. 1839, рук. 1875, кан. пост. 1880, ж.

Въ матерн. ч. д.	572
--------------------------	-----

— дочери Черемха, ѡтд. отъ матерн. 2¹/₂ км. Церк. дер.

Покр. Пр. Богор., созд. 1883, побл. 1890	420
--	-----

	<hr/>
Всего	992

Латинникѡвъ 2 родинъ, жидѡвъ 6 родинъ.

Вѣнованье: въ Лип. поля 76 мр., въ Чер. 65 мр., дохѡдъ рочн. 53 зл. 66 кр., дерева опал. 16 сѣг., зъ облигаціи и книжочокъ щадн. 60 зл. 40 кр. Додатокъ зъ касы 390 зл. 50 кр., податку 21 зл.

Школы нѣтъ. Платня дяка доходы церковнїи.

Повѣтъ Сянѡкъ; почта Яслиска.

10. Лупкѡвъ, (Lupków). Церк. св. Арх. Михаила, создана 1820, благословлена 1858. Визита канон. въ р. 1834 черезъ Еп. Снѣгурского.

Патронъ: Вир. Соборъ Крылоса кат. рус. въ Перемышли.

Завѣдатель доѣзджающїи.

Въ матерн. ч. д.	480
--------------------------	-----

— дочери Зубенско, Церк. св. Арх. Мих. созд. 1789	350
---	-----

	<hr/>
Всего	830

Латинникѡвъ 50, акат. 1, жидѡвъ 70.

Вънованье: поля 134 мр. 897 сж., дохѣдъ зъ него 54 зл. 33 кр., 33 сѣг. дровъ зъ облиг. и книж. щаднич. 247 зл. 90 кр. Додатокъ зъ касы 171 зл. 61 кр.

Школа филияльна въ Лупковѣ, въ Зубеньску етатова. Платня дяка 14 зл. 39 кр. и 4 корць збѣжа.

Повѣтъ Лѣско; почта въ мѣстци.

II. Манѳвъ, (Maniów). Церк. дер. св. О. Николая благ. Визита канон. въ р. 1834 черезъ Еп. Снѣгурского.

Патрона право почивае.

Пар. Пр. Николай Бачинскій, р. 1856, рук. 1879, кан. пост. 1885, ж.

Въ матерн. ч. д.	450
— дочерн. Бальница, ѳтд. отъ матерн. 3 км. Церк. дер. св. Арх. Михаила, созд. 1256, ч. д.	460
— — Щербанѳвка, Церк. Р. Пр. Б., с. 1857,	130
	<hr/>
	Всего 1040

Жидѳвъ 7 родинъ.

Вънованье: поля 143 мр., 12 сѣг. дровъ. Додатокъ зъ касы 369 зл. 10 кр. $\frac{1}{10}$ зъ облигацій 60 зл. 95 кр.

Школа філіяльна.

Въ Манѳвъ и Бальници веть каплица богослужебна на одну службу божу въ роцѣ.

Повѣтъ Лѣско; почта Воля Мигова.

12. Поляны Суровичнй, (Polany surowiczne), Церк. дер. св. Арх. Михаила, отновлена и поблагосл. 1890. Визита канон. въ р. 1834 черезъ Еп. Снѣгурского.

Патронъ: П. Т. Иосифъ гр. Потоцкій.

Пар. Пр. Николай Бурмичъ, р. 1864, рук. 1891, к. п, 1895, вд.

Въ матерн. ч. д.	820
— мѣстц. Вернеѳвка, ч. д.	112
	<hr/>
	Всего 1732

Вънованье: поля 93 мр., дохѣдъ зъ грунту 60 зл., дерева опал. 14 сѣг., за выкупно скѳпщ. 36 зл. 46 кр. Додат. зъ касы 415 зл. 64 кр., податку 18 зл. 88 кр.

Школа етатова. Платня дяка 12 зл., 4 корць ѳвса и доходы церковнй.

Товариство тверезости 56 членѡвъ, каса громадска пѡдъ зарядомъ пароха.

Повѣтъ Сянѡкъ; почта Яслиска.

13. Прелуки, (Prełuki.) Церк. дер. св. О. Николая, созд. 1842, благ. Визита кан. въ р. 1834 черезъ Еп. Снѣгурского.

Патрона право почивае.

Пар. Пр. Левъ Бѣрецкій р. 1858, рук. 1884, к. п. 1897, вдов.

Въ матерн. ч. д. 345

— мѣстц. Душатиць и Пекарки, ч. д. 140

Всего 485

Латинникѡвъ 2, жидѡвъ 15.

Вѣнованье: поля 73 мр., 18 сяг. дровъ, зъ облиг. 51 зл. 94 кр., зъ книж. щад. 3 зл. 99 кр. Дод. зъ касы 406 зл. 67 кр.

Школа етавова еце не отворена.

Товариство тверезости 32 членѡвъ.

Повѣтъ Сянѡкъ; почта Команьча.

14. Пулавы, (Puławy.) Церк. дер. Сош. св. Духа, благ. Визита кан. въ р. 1834 черезъ Еп. Снѣгурского.

Патронъ: П. Т. Августъ ки. Чарторыскій.

Пар. Пр. Емилиянъ Антоневичъ, р. 1840, рук. 1872, кан. пост. 1877, ж.

Число душъ 687

Латинникѡвъ 8, жидѡвъ 14.

Вѣнованье: поля 79 мр., доходу зъ него 36 зл. 7 кр. дерева 18 сяг., отеотки зъ выкупу 46 зл. 41 кр. Додатокъ зъ касы 419 зл. 42 кр. подат. рѡчно 16 зл. 19 кр.

Платня дяка 50 зл.

Повѣтъ Сянѡкъ; почта Новотавецъ.

15. Радошицъ, (Radoszycze.) Церк. дер. св. Вол. Муч. Димит. созд. 1868, поблаг. 1872 обнов. въ внутри 1897 и побл.

Визита кан. въ р. 1834 черезъ Еп. Снѣгурского.

Патронъ: П. Т. Громада мѣстцева яко вспѡвластителъ.

Пар. Пр. Димитрій Габла, р. 1862, рук. 1887, к. п. 1891, ж.

Въ матерн. ч. д. 1000

Въ дочери. Ославича, ѡтд. отъ матерн. 2 ¹ / ₂ км. Церк. мур.	
св. Арх. Михаила, ч. д.	747
	<hr/>
	Всего 1747

Латинникѡвъ 36, жидѡвъ 6 родинь.

Вѣнованье: поля 130 мр. 1580 еж., 20 сяг. дровь, скѡпщ. 36 кѡпъ, 50 корцѡ ѡвса, зъ облигацій 23 зл. 70 кр. Додатокъ зъ касы 310 зл. 80 кр. податку 33 зл. 8 кр.

Школа етатова въ Радошицахъ и Ославичи. Платня дяка 24 зл. 14 корцѡ ѡвса и 3 корцѡ жита.

Въ Радошицахъ есть каплица боговдужебна на три службы божа въ роцѡ, поблагословлена въ р. 1892.

Повѣтъ Сяндкѡ; почта Команьча.

16. Смѡльникъ, (Smolnik.) Церк. св. О. Ник. мур. 1806 р. благословлена 1846. Визита кан. въ р. 1834 черезъ Еп. Сягурекого.

Патронъ: Вир. Соборъ Крылоса кат. руск. въ Перемышли.

Завѣд. Пр. Іоаннъ Марковъ, р. 1863, рук. 1888, ж.

Въ матери. ч. д.	1075
------------------	------

— дочери. Мыкѡвъ, ѡтд. отъ матерн. 5 км. Церк. св. Арх.	
---	--

Михаила, ч. д.	308
----------------	-----

	<hr/>
	Всего 1383

зъ тыхъ 210 въ Америкѡ и на Подѡлю.

Латинникѡвъ 30, жидѡвъ 90; чужихъ при паровѡмъ тартаку 40 душъ.

Вѣнованье: поля 207 мр. 1825 еж. дохѡдъ зъ того 112 зл. 99 кр., дровь на опаль 23 сяг. и 3 буки на матеріялы, зъ цѣнныхъ ефектѡвъ 141 зл. 18 кр. Додатокъ зъ касы 269 зл. 55 кр. податку 40 зл. 66 кр.

Школа етатова 2-клас. зъ рус. выкл. язык. Платня дяка 40 зл. 21 корцѡ вѡвса, 9 мр. поля и доходы церковнѡй.

Повѣтъ Лѣско; почта Воля Мигова.

17. Солинка, (Solinka.) Церк. дер. Сош. св. Духа, побл. 1846.

Визита кан. въ р. 1834 черезъ Еп. Сягурекого.

Патрона право почивае.

Пар. Пр. Илія Маковей, р. 1857, рук. 1885, ж.

Въ матерн. ч. д.	535
— дочери. Зубраче, ѳтд. отъ матерн. 4 км. Церк. св. Арх. Михаила, ч. д.	239
— мѣстц. Ростокн ч. д.	112
	<hr/>
	Всего 886

Латинникѳвъ 3, жидѳвъ 16.

Вѣнованье: поля въ Сол. 55 мр., въ Зуб. 31 мр., доходу въ грунту 50 зл. 20 кр. Додатокъ зъ касы 414 зл. 55 кр., отсѳтки отъ облигаціи 50 зл.

Платня дяка 60 зл. и доходы.

Брацтво тверзости 38 членѳвъ.

Повѣтъ Лѣско; почта Тѣсна.

18. Суровиця, (Surowica.) Церк. дер. Усп. Пр. Богород. благ.

Визита кан. въ р. 1834 черезъ Еп. Снѣгурского.

Патронъ: П. Т. Наслѣдники Августа кн. Чарторыского.

Пар. Пр. Володимиръ Вахнянинъ, р. 1865, рук. 1888, ж.

Въ матерн. ч. д.	547
— дочери. Мощапецъ, ѳтд. отъ матерн. 4 км. Церк. св. О. Николая, ч. д.	489
— — Дарѳвъ, ѳтд. отъ матерн. 4 км. Церк. Покр. Пр. Богородицы, ч. д.	246
	<hr/>
	Всего 1282

зъ того въ Америцѳ 85.

Латинникѳвъ 20 душъ, жидѳвъ 60 душъ.

Вѣнованье: поля 144 мр., дохѳдъ зъ грунту 102 зл. 8 кр. зъ облигаціи 48 зл. 24 мр. лѣса на ональ. Додатокъ зъ касы 387 зл. 44 кр., податку 39 зл. 46 кр.

Въ Суровици и Мощаници школа етатова. Платня дяка въ Суровици 7 мр. поля и доходы церк. въ Мощаници и Дарѳвъ осѳбнй дяки, ихъ платня по 10 кр. отъ нумеру дому и доходы церковнй.

Повѣтъ Сянѳкъ; почта Букѳвско.

19. Тарнавка, (Tarnawka.) Церк. дер. Покр. Пр. Богор. благ.

Визита кан. въ р. 1834 черезъ Еп. Снѣгурского.

Патронъ: П. Т. Иосифъ гр. Потоцкій.

Пар. Пр. Антоній Бескидь, р. 1835, рук. 1859, кан. пос. 1884
вд. я. в.

Соцом. Пр. Василий Купкевичъ, р. 1870, рук. 1897, ж.

Въ матерн. ч. д. 390

— дочерн. Вислочокъ, ѳтд. отъ матерн. 2½ км. Церк. дер.
св. Вел. Муч. Димитрія, ч. д. 846

— — Завоѳъ, ѳтд. отъ матерн. 2½ км. Церк. дер. св.
Арх. Михаила, ч. д. 260

— мѣстц. Рудавка Рымановска, ч. д. 216

Всего 1712

Латинникѳвъ 2, жидѳвъ 11.

Вѳнованье: поля 143 мр., доходу зъ того 83 зл. 75 кр.,
зъ облиг. 100 зл. 64 кр., 15½ сѳг. дровъ, 16 кѳпъ вѳвса, 4
корцѳ осыпу. Додатокъ зъ касы 328 зл. 83 кр.

Школа людова въ Вислочку. Платня дяка грѳшими и на-
турал. 100 зл.

Повѳтъ Сянѳкъ; почта Рыманѳвъ.

20. Туриньско, (Turzańsk.) Церк. дер. св. Арх. Михаила. Ви-
зита канон. въ р. 1834 черезъ Еп. Снѳгурского.

Патрона право почивае.

Пар. Пр. Генрыкъ Полянскій, Членъ Инст. Народ. Дому въ
Львовѳ, р. 1847, рук. 1875, ж.

Въ матерн. ч. д. 676

— дочерн. Репедѳ ѳтд. отъ матерн. 2 км. Церк. Переп.
Мощей св. О. Николая, обновл. 1896, ч. д. 883

Всего 1559

Латинникѳвъ 32, жидѳвъ 28.

Вѳнованье: поля 96 мр. 19 сѳг. дровъ. Додатокъ зъ касы
369 зл. 39 кр., зъ облиг. % 68 зл. 23 кр.

Въ Туриньску и въ Репедѳ школа етатова съ языкомъ
выкладовымъ рускимъ.

Повѳтъ Сянѳкъ; почта Щавне.

21. Щавне, (Szczawne.) Церк. дер. Успен. Пр. Богород. нова
1888. поблагосл. Визита канонична въ р. 1834 черезъ Еп.
Снѳгурского.

Патронъ : П. Т. Михаилъ Гроблевскій.

Пар. П. Володимиръ Полошиновичъ, р. 1865, рук. 1889, ж.

Въ матерн. ч. д. 812

— дочерн. Куляшне, ѳтд. отъ матерн. 4 км. Церк. св.

Или Пророка 528

Всего 1340

Латинникѳвъ 42, жидѳвъ 70.

Вѳнованье: поля 128 мр., доходу зъ грунту 105 зл. 10 кр.
27 сѳг. дровъ, зъ обліг. 42 зл. 65 кр. Додатокъ зъ касы
349 зл. 60 кр., податку 38 зл. 66 кр.

Школа етатова въ Щавиѳмъ и Куляшниѳмъ. Платня дяка
12 зл. и доходы.

Повѳтъ Сянѳкъ; почта въ мѳетци.

22. Явѳрникъ. (Jawornik). Церк. дер. св. Вел. Муч. Димитрія
отновлена и поблагосл. 1884. Визита канон. въ р. 1834
черезъ Еп. Снѳгурского.

Патронъ: П. Т. Громада мѳетцева.

Пар. Пр. Юсифъ Заремба, р. 1868, рук. 1891, ж.

Число душъ 510

зъ тыхъ 45 въ Америцѳ.

Жидѳвъ 2 родитъ.

Вѳнованье: поля 60 мр., скѳниц. 15 кѳпъ ѳвса, 20 фѳръ
дровъ. Додатокъ зъ касы 459 зл. 73 кр., податку 8 зл. 89 кр.

Школы нема. Платня дяка 18 кр. отъ номеру дому и до-
ходы церковнй.

Повѳтъ Сянѳкъ; почта Команьча.

23. Ясель, (Jasiel). Церк. дер. св. Арх. Михаила. Визита кан.
въ р. 1834 черезъ Еп. Снѳгурского.

Патронъ: П. Т. Наслѳдники кн. Авгуѳта Чарторыского.

Завѳд. Пр. Димитрій Чертежинскій, р. 1870, рук. 1894, ж.

Въ матерн. ч. д. 345

— мѳетц. Рудавка, ч. д. 182

Всего 527

зъ тыхъ высше 40 въ Америцѳ.

Жидѣвъ 10 душъ.

Вѣнованье: поля 47 мр., доходу зъ того 10 зл., 16 мр. лѣса на опаль. Додатокъ зъ касы 336 зл. 8 кр., подат. 10 зл.

Школы нема. Дякъ удержуе ся зъ доходѣвъ.

Повѣтъ Сянѣкъ; почта Яслиска.

24. Яслиска Воля нижна, (Jasliiska wola niżna). Церк. мур. св. О. Николая, ѡтд. отъ приходства $\frac{3}{4}$ км. старишна, неизвѣстно коли создана и кимъ благословлена. Визита кан. въ р. 1834 черезъ Еп. Снѣгурского.

Патронъ: П. Т. Преосв. Епископъ Перемыскій обр. лат.

Пар. Пр. Левъ Волянскій, р. 1859, рук. 1882, к. п. 1889, бж.

Въ матерн. ч. д. 630

— дочерн. Воля выжла, Церк. дер. св. Вел. Муч. Димит.

созд. р. 1891 и тогожь року поблаг., ч. д. 315

Всего 945

душъ, зъ которыхъ 66 въ Америцѣ, а 15 по за границею парохіи

Жидѣвъ въ Воли ниж. 8, въ Воли выжн. 5.

Вѣнованье: поля (IV., V., VI. и VII. класы) въ Воли ниж. 114. а въ Воли выжн. 77, разомъ 191 мр., зъ которыхъ доходъ на 89 зл. 32 кр. обчислено, отсѣтки отъ цѣнныхъ наперѣвъ 48 зл. 59 кр., дох. епитр. 9 зл. 11 кр., дровъ буковыхъ 20 сѣг. на ши (вартѣтъ пересѣчна 8 зл. 50 кр.), котрї парохъ въ гористѣмъ лѣсѣ 8 км. ѡтдал, своимъ коштомъ масъ вырубати и привезти. Додатокъ зъ касы 395 зл. 84 кр., зъ того податокъ 36 зл. 55 кр.

Школы етатовї двѣ, одна въ матерн., друга въ дочерн. Платня дяка два горцѣ ѡвса и 14 кр. отъ каждого дому, якъ такожь незначнї доходы зъ требъ церковныхъ.

Повѣтъ Сянѣкъ; почта Яслиска.

Всѣхъ душъ рускихъ въ деканатѣ Яслискѣмъ

26.264

К Р А К О В Ъ, (Kraków.)

Церковъ св. Норберта.

Патронъ: Его ц. к. Ап. Величество.

Пар. Веч. Іоаннъ Бореукъ, поч. Крылошанинъ, тайный Шамбелянъ Его Святости Папы Льва XIII. Членъ ц. к. Комисіи испытательной съ кандидатами на учителей народныхъ. Орд. отноручникъ до ц. к. окруж. рады шкѣль. въ Краковѣ, р. 1842, рук. 1871, вд. я. в.

Сотр. свст. Пр. Василій Козловскій, р. 1866, рук. 1893, бж.

Число душъ въ Краковѣ 1154

За Краковомъ: Моравія, Силезія, Вѣла, Живецъ, Освенцимъ, Вадовицъ, Подгѣрье, Вѣличка, Бохня, Мысленицъ, Бискуницъ радловскій, Дуброва, Кашево, Крешовичи. Пильзно, Тарнѳвъ, ч. д. 850

Всего 2004

Дотація пароха 1000 зл. зъ казы собирае 716 зл. 13 кр. проче зъ мѣстцевыхъ доходѳвъ.

Дотація Сотрудника 400 зл. и на помещканье 180 зл.

Дика удержуе парохъ власнымъ коштомъ.

Повѣтъ и почта въ мѣстци.

Всѣхъ душъ руск. въ Епар. Перемышкой 1,007.543.



ПРЕСВИТЕРЫ.

а) надѣлені пенсією:

- Прч. Мазикевичъ Григорій, р. 1821, рук. 1848, вд. обывае въ Львовѣ.
 „ Менциньскій Теофиль, р. 1826, рук. 1850, ж., обывае въ Перемышли.
 „ Яцевъ Іосифъ, р. 1824, рук. 1852, вд.
 „ Лотушка Антоній, р. 1828, рук. 1854, вд.

б) надѣлені алиментациєю:

- Пр. Несторовичъ Іоаннъ, р. 1823, рук. 1852, бж.
 „ Солтысъ Михайлъ, р. 1836, рук. 1866, вд., обывае въ За-
 вояхъ дек. Яслиского.
 „ Козѣй Антоній, р. 1868, рук. 1892, безж.

в) Презвитеры безъ душпаствырскаго посады:

- Пр. Янишинъ Василій, р. 1846, рук. 1875, вд. обывае въ Гаяхъ
 „ Курыло Іоаннъ, р. 1869, рук. 1894, ж.
 „ Билиньскій Дмитрій, 1850, рук. 1876, вд.

г) Пресвитеръ остающій въ Римѣ:

- Пр. Щепковичъ Францъ р. 1865, рук. 1893, бж.

Домъ Пресвитеріи.

Настоятель:

Впр. Кароль Волошиньскій я. в.

Рукополаганія ожидаютъ:

- | | |
|------------------------|---------------------------|
| 1. Баницкій Іосифъ | 6. Ковальскій Іоаннъ |
| 2. Будзыновскій Юліанъ | 7. Ковальчинъ Іоаннъ |
| 3. Гарасимчукъ Петръ | 8. Копыстьяньскій Романъ |
| 4. Гевричъ Антоній | 9. Нейдохъ Михайлъ |
| 5. Калужницкій Орестъ | 10. Ольшаньскій Валеріянъ |

11. Рудаветкій Волод.
12. Саламонъ Левъ
13. Сембратовичъ Людомиръ

14. Стецевъ Левъ
15. Юзвьякъ Михаилъ

Пытоцѣ:

а) въ Сѣменици епарх. Перемыскѣмъ
на IV. р. св. Богословія:

1. Головка Іоаннъ
2. Гринъ Іоаннъ
3. Генсьорскій Георгій
4. Гоцкій Алексей
5. Дуркотъ Алексей
6. Заяць Іоаннъ
7. Каровець Григорій
8. Клишь Іоаннъ

- 9 Коть Стефанъ
10. Левицкій Іоаннъ
11. Мацюракъ Стефанъ
12. Смолѣньскій Василій
13. Татомиръ Михаилъ
14. Урускій Іоаннъ
15. Яросевичъ Петро
16. Яхно Яковъ

б) въ Сѣменици генер. въ Львовѣ
на III. р. св. Богословія:

1. Арданъ Володимиръ
2. Билиньскій Емиліанъ
3. Выгнаньскій Іосифъ
4. Гапасъ Алексей
5. Грынвишинъ Іоаннъ
6. Іовда Алексей
7. Демчукъ Антоній
8. Домбровскій Денисъ
9. Дяковъ Теодоръ
10. Заяць Володимиръ
11. Ильницкій Зеновій
12. Камѣньскій Іоаннъ
13. Каревичъ Іоаннъ
14. Кмѣтъ Георгій

15. Косоноцкій Михаилъ
16. Коциловскій Кирилъ
17. Левицкій Володимиръ
18. Левицкій Ілія
19. Мартиновичъ Омелянъ
20. Масцохъ Василій
21. Назаревичъ Францъ
22. Обухкевичъ Володимиръ
23. Посѣкира Михаилъ
24. Рыхлевскій Володимиръ
25. Сенишинъ Іоаннъ
26. Степанякъ Іоаннъ
27. Фенякъ Михаилъ
28. Яминьскій Северинъ

на II. р. св. Богословія:

1. Борисевичъ Стефанъ
2. Бырка Іоаннъ
3. Венгриновичъ Ілярій
4. Гаранджа Павло
5. Гробельскій Михаилъ
6. Дуркотъ Михаилъ
7. Иванцѣвъ Николай

8. Калининъ Емилій
9. Клишь Теофиль
10. Клюка Володимиръ
11. Коваль Григорій
12. Кокотайло Романъ
13. Козбуръ Стефанъ
14. Коныстаньскій Евгеній

15. Кусайло Теодоръ
16. Лѣгуцкій Юліанъ
17. Макарь Стефанъ
18. Макеимовичъ Григорій
19. Меяциньскій Модестъ
20. Наконечный Андрей
21. Петрикъ Володимиръ
22. Полянскій Богданъ

23. Полянскій Константинъ
24. Пясецкій Зенопъ
25. Стецьвъ Романъ
26. Топольницкій Станисл.
27. Хлякъ Володимиръ
28. Федоровичъ Станиславъ
29. Цюкъ Леонтій
30. Юзвякъ Михайль

на I. р. св. Богословія:

1. Венгриновичъ Володимиръ
2. Ганасевичъ Іоаннь
3. Гнатишакъ Іоаннь
4. Городыскій Димитрій
5. Калимонъ Іоаннь
6. Кишакевичъ Якимъ
7. Ключасъ Іоаннь
8. Крыницкій Юліанъ
9. Лихицкій Захарія
10. Лысякъ Іосифъ
11. Милянчъ Николай
12. Осѣдачъ Михайль

13. Полянскій Амврозій
14. Рудаевскій Инокентій
15. Савицкій Петро
16. Сапоцкій Волод. Евгений
17. Сембратовичъ Евгений
18. Тесли Михайль
19. Туна Іосифъ
20. Устяновскій Мирос. Анд.
21. Цюкъ Юліанъ
22. Шевчикъ Іоаннь
23. Яворскій Володиславъ
24. Яминьскій Филаретъ

в) въ Колегіи св. Атанасія въ Римѣ:

на IV. р. св. Богословія:

Кулчицкій Григорій Цмайло

на III. р. св. Богословія:

1. Онисимъ Саламонъ

2. Тимчишинъ Михайль

на II. р. св. Богословія:

Бодревичъ Даніиль

МОНАСТЫРЫ

Чина св. Василя В. въ Епархіи Перемыской.

Архимандрита (мѣстце опорожнене)

Прото-Игуменъ:

Всч. и Свѣтл. Дръ Климентій Сарницій, п. к. Проф. наукъ
библій. Деканъ выдѣлу богословского, р. 1832, рук. 1857.

І. Монастырь въ Добромили.

Прилученый до реформы Василянъ на подставѣ булли св. Отца
Льва XIII. „Singulare praesidium“ зъ дня 12. Мая 1882 г.

Игуменъ Т. И. Майстеръ Новакѣвъ, учитъ ретор. и петор.
О. Еронимъ Іосифъ Малицкій, учитъ физ. І. р. Соцій Маг. Нов.
О. Володимиръ Василій Будзипловичъ, Сповѣд. и пропов.
О. Іоаннъ Іосифъ Модрицкій, прокур. въ Буковѣ.
О. Виталій Володимиръ Градюкъ, учитъ І. рѣкъ гуми.
О. Лазарь Левъ Березовскій, учитъ руск. языка.
Вессарионъ Василій Фидикъ, учитъ гречкого и нѣмец. языка.
Константинъ Казимиръ Мрозовскій, учитъ матем. и поль. языка.

Слушатель философіи І. року.

Созонтій Стефанъ Дыдыкъ.
Мартирій Михаилъ Котовичъ.
Аристархъ Андрей Крижановскій.
Яковъ Іосифъ Вацура.
Августинъ Андрей Жарекій.
Никонъ Никита Романюкъ.

Слушатель реторики.

Филяретъ Филимонъ Котовичъ.
Панкратій Николай Крижановскій.
Ауксентій Александеръ Тытла.

Автоній Андрей Стродкій.

Василій Іоаннъ Пожицкій.

Слушатель гуманистики I. року.

Полѣкаршъ Павло Марцинюкъ.

Іосафатъ Іоаннъ Мазуръ.

Іоакимъ Алексей Фещакъ.

Марко Михаилю Галуциньскій.

Дамаскинъ Діонзій Бошковичъ.

Пассивъ Петро Киенль.

Братя ляики.

Алойзій Автоній Худіо, кухаръ.

Венедиктъ Василій Мазуръ, госп. въ Буковѣ.

Ісидоръ Іосифъ Ортынскій госп. въ Буковѣ.

Теодозій Теодоръ Круль, надз. лѣсу.

Іосафатъ Ілія Струкъ господаръ.

Терентій Теодоръ Федашко, кравецъ.

Никодимъ Николай Пытель.

Стефанъ Іоаннъ Обаль, швецъ.

Новаки клирики.

Викторъ Володимиръ Менциньскій.

Кассіянь Келестинъ Багриновичъ.

Іриней Іоаннъ Палендюкъ.

Келестинъ Кароль Пясецкій.

Евгеній Едвардъ Ныцій.

Петро Павло Кисѣль.

Плятонъ Петро Чехуть.

Николай Пришлякъ.

Романъ Криницкій.

Лука Бѣляньскій.

Ниль Лыско

Іоаннъ Погорецкій.

Новаки ляики.

Володимиръ Василій Топоровскій.

Валеріянъ Василій Александровичъ.

Онуфрій Василій Коропей.
 Вартоломей Василій Вербенець.
 Пафнутій Петро Гартиль.
 Григорій Сыдоръ.
 Симеонъ Буракъ.
 Іоаннъ Былянъ.
 Василій Шавала.
 Михайль Заруцкій.
 Теодоръ Ковальчукъ.
 Аѳанасъ Дацкѣвъ.

II. Монастырь въ Дрогобычи.

Церковъ св. Троицы.

Пр. О. Мелетій Лончина, р. 1863, рук. 1888, Игумень мона-
 стыря и администраторъ парохіи.
 „ „ Кириянъ Козловскій р. 1852, рук. 1889, сотрудникъ.
 „ „ Володимиръ Стехъ р. 1863, рук. 1889, управитель на-
 родной школы и сотрудникъ.
 „ „ Кирилль Сѣмковъ, р. 1866, рук. 1889, учитель и сотр.
 „ „ Григорій Залуцкій р. 1869, рук. 1896, учит. и сотруд.
 „ „ Петро Котовичъ, р. 1873, рук. 1897, учитель и сотруд.
 Бр. Климентъ Бжуховскій, р. 1875, учитель.
 „ Іосафатъ Иванчевскій, р. 1859, кухарь.
 „ Меляній Пвняшь, р. 1877, дверникъ.

III. Монастырь въ Жовкви.

Церковъ Рождества Іисуса Христа.

Пѣдъ зарядомъ Іезуитѣвъ.

Пр. О. Виссаріонъ Куликъ, р. 1850, рук. 1887, завѣдат. парох.
 „ „ Юстинъ Озѣмкевичъ, р. 1867, рук. 1887, сотрудникъ.
 „ „ Емилиянъ Козаневичъ, р. 1866, рук. 1890, катихитъ
 при народной школѣ.
 „ „ Миронъ Хмѣлевскій, р. 1867, рук. 1891, сотрудникъ.

- Пр. О. Іоаннъ Тымочко, р. 1869, рук. 1896, сотрудникъ.
 „ „ Методій Сапрунъ, р. 1873, рук. 1897, сотрудникъ.
 Бр. Іоакимъ Мартинюкъ р. 1869, церковникъ.
 „ Германъ Бѣдолахъ, р. 1869, при друкарнѣ.
 „ Іляріонъ Пелехъ, р. 1875, при друкарнѣ.
 „ Алексій Федашко, р. 1866, господаръ.
 „ „ Матей Унятыцкій, р. 1860, кухаръ.

IV. Монастырь въ Креховѣ.

Церковь св. Николая.

- Пр. О. Юліанъ Зэмба р. 1849, рук. 1878, Ігуменъ.
 „ „ Павло Пилиньскій, р. 1827, рук. 1850, ювілять.
 „ „ Никпфоръ Боклащукъ, р. 1875, рук. 1893, сотрудникъ.
 Бр. Порфирій Сеньковъ р. 1869.
 „ Іляріонъ Боцюркѳвъ, р. 1878.
 „ Еусевій Сай, р. 1860, економъ.
 „ Автовій Кость, церковникъ.
 „ Никита Пановскій, р. 1871, кухаръ.

V. Монастырь въ Крестинополи.

Церковь св. Георгія.

пѳдъ зарядомъ Ізуитѳвъ.

- Пр. О. Венедиктъ Скоробогатый, р. 1867, рук. 1890, завѣдат.
 „ „ Юліанъ Дацій, р. 1867, рук. 1890, управитель служебъ.
 „ „ Іосифъ Пеленьскій, р. 1866, рук. 1890 сотрудникъ.

Слушатель богословія.

- О. Атаназій Филипѳвъ, р. 1870, рук. 1896.
 „ Панкрацій Кандюкъ, р. 1871, рук. 1896.
 „ Арсеній Лозинскій, р. 1872, рук. 1896.
 „ Амброзій Мушкевичъ, р. 1872, рук. 1896.
 „ Онуфрій Бурдякъ, р. 1871, рук. 1897.
 „ Евгений Мальчиньскій, р. 1871, рук. 1896.

Братя.

- Бр. Атаназій Калишь, р. 1875, діаконъ.
 „ Романъ Волимець, р. 1875.

- Бр. Макарій Каровець, р. 1873.
 „ Веняминъ Муциковскій р. 1873.
 „ Исидоръ Цыбуховичъ, р. 1871.
 „ Севестианъ Ивесь, р. 1873.
 „ Маоей Гура, р. 1873.
 „ Иринархъ Зданевичъ, р. 1875.
 „ Феликсъ Фельбингеръ, р. 1859 церковникъ.
 „ Теодоръ Павловъ, р. 1862 економъ.
 „ Доротея Коньовъ, р. 1876 кухарь.

VI. Монастырь въ Лавровѣ.

Церковь св. Олуфрія.

- Пр. О. Діонизій Ткачукъ, р. 1867, рук. 1892, Игумень.
 „ „ Титъ Куницкій, р. 1853, рук. 1889 завѣдатель парохіи.
 „ „ Дамаскинъ Поливка, р. 1869, рук. 1897, сотрудникъ.
 „ „ Николай Головка, р. 1870, рук. 1897, сотруд.
 Бр. Иосафатъ Мыцакъ р. 1858 економъ.
 „ Маріинъ Панась, р. 1860 церковникъ.
 „ Олекса Кривый р. 1867, трапезникъ.
 „ Павло Свюндеръ, р. 1866, дверникъ.
 „ Мартинъ Петришинъ, р. 1864, кухарь.

VII. Монастырь Инокинъ Чина св. В. В. въ Яворовѣ.

Церк. мур. Покрова Пр. Богородицы.

Прокураторъ Монастыря:

- Прч. Андрей Теленъ, парохъ въ Ожомли, и. в.
 Заступ. капеляна и катихитъ Пр. Григорій Грыцикъ, сотруд.
 въ Яворовѣ.

Игуменя

- Пр. О. Леанасія Кульматыцка, р. 1822, постр. 1848.
 А. Ольга Смиржа, учителька ручныхъ робѣтъ, р. 1839, п. 1871.
 „ Софія Станчакъ, секретарка, р. 1848, постр. 1876.
 „ Марія Олимпія Бѣлянська, економка и огород. р. 1848, п. 1890.
 „ Марія Магд. Валясъ упр. кухни р. 1845, п. 1890.

Тутъ есть на поверхъ муроване воспиталище на 80 дѣвчатъ, въ котрѣмъ мѣститъ ся осмоклеова школа съ выкладовымъ языкомъ рускимъ.

Кромѣ тыхъ умѣщенй суть ту 6 учительокъ мірскихъ и 1 монахинѣ для преподаваня наукъ, гры на фортепянѣ, для конверсаціи нѣмецкой и крою суконъ.

Въ р. 1894 докѣнчено дѣмъ мешкальнй на поверхъ для капеляна. Школа має характеръ школѣ публичныхъ.

Домы и Захоронки СС. Служебницъ Прч. Д. М.

Комисарь ординаріатскій въ всѣхъ трехъ Епархіяхъ.

Пр. О. Іеремія Ломницкій, Ч. С. В. В.

Управитель духовный :

Пр. О. Юліявъ Дацій, Ч. С. В. В.

Дѣмъ новіціяцій и захоронка СС. Служебницъ Прч. Д. М.

въ Кристынополю.

1. С. Іоанна Колодѣй, р. 1875, зл. об. 1895, пастоятельница.
2. С. Софія Островска, р. 1878, зл. об. 1896, памѣстница.
3. С. Арсенія Гордашевска, р. 1867, зл. об. 1895.
4. С. Теоктиста Нарожаньска, р. 1879, зл. об. 1895.
5. С. Ефрема Шимчукъ, р. 1877, зл. об. 1896.
6. С. Теофанія Чичко, р. 1867, зл. об. 1897.
7. С. Александра Музика, р. 1870, зл. об. 1895.
8. С. Августина Козловска, р. 1874, зл. об. 1895.

Новачки :

9. С. Іоаникія Чикало, р. 1873, обл. 1896.
10. С. Кирилія Сеньковска, р. 1874, обл. 1896.
11. С. Аркадія Постригачъ, р. 1875, обл. 1897.
12. С. Зеновія Бордынюкъ, р. 1875, обл. 1897.
13. С. Петра Орчукъ, р. 1875, обл. 1897.
14. С. Ілярія Нападѣй, р. 1873, обл. 1897.
15. С. Григорія Рудка, р. 1870, обл. 1897.

Кандидатки :

16. С. Розалія Голинецка, р. 1875, вст. 1897.
17. С. Павлина Шиповска, р. 1874, вст. 1897.
18. С. Антонина Стрѣльчукъ, р. 1876, вст. 1897.
19. С. Катарина Чаусъ, р. 1815, вст. 1897.
20. С. Ксеня Дубецка, р. 1877, вст. 1897.
21. С. Марія Хмеликъ, р. 1880, вст. 1897.
22. С. Павлина Кинашь, р. 1879, вст. 1897.
23. С. Ксеня Качковска, р. 1880, вст. 1897.

Дѡмъ и захоронка СС. Служебницъ
въ Жужели.

1. С. Антонина Малисевичъ, р. 1860, зл. с. 1895, настоятельница.
2. С. Николая Абысовска, р. 1873, зл. об. 1897.
3. С. Варвара Филиповъ, р. 1874, зл. об. 1896.
4. С. Стефанія Турчановска, р. 1878, зл. об. 1896.
5. С. Калиста Шпакъ, р. 1877, зл. об. 1898.
6. С. Онуфрія Шурма, р. 1876, зл. об. 1897.



Некрологія

1897.

1. Яремкевичъ Петръ пар. въ Вербици уп. 11. Лютого.
2. Пундыкевичъ Александеръ, пар. Ванковой, уп. 18. Лютого.
3. Секела Григорій, пар. въ Лѣску, уп. 6. Цвѣтня.
4. Волощакъ Антоній, пар. въ Колодрубяхъ, уп. 8. Цвѣтня.
5. Строньскій Кор. пар. въ Бруенъ, уп. 9. Цвѣтня.
6. Ясеницкій Левъ, пар. въ Старой Соли, уп. 10. Цвѣтня.
7. Горошевичъ Несторъ, пар. въ Теплицяхъ, уп. 25. Цвѣтня.
8. Пѣрожиньскій Григорій, пар. въ Люблинци, уп. 12. Мая.
9. Кульчицкій Георгій, въ Годыняхъ, уп. 22. Мая.
10. Несторовичъ Петръ, пар. въ Ильнику, уп. 21. Мая.
11. Пѣщѣвъ Іоаннъ, пар. въ Летнѣ, уп. 14. Липня.
12. Ивасѣвка Іоаннъ, пар. въ Малковичахъ, уп. 8. Жовтня.
13. Войтовичъ Левъ, пар. въ Смѣльнику, уп. 24. Листопада.
14. Желестовскій Михайль, пар. въ Избахъ, уп. 30. Листопада.
15. Новакъ Павелъ, пар. въ Дворцяхъ, уп. 15. Студня.
16. Кишакевичъ Мартинъ, пар. въ Яструбичахъ, уп. 21. Студня.

Души ихъ поручають ся молитвамъ Прч. Клира.



Выказъ доносѣвъ

I. Деканами въ теченію року до Еписк. Консистеріи подавати ся маючихъ :

1. Въ первыхъ дняхъ мѣсяця Сѣчня : Протоколь посѣщенія деканальнаго церквей и парохій въ формѣ предписаной (Роспорядж. Конс. зъ дня 22. Серпня 1830 Ч. 461.)

2. Въ первыхъ дняхъ мѣсяця Сѣчня : Спись вдѣвъ и сирѣтъ священническихъ для засѣданій генер. собранія Отпоручникѣвъ деканальныхъ въ справахъ дотычачихъ ся фонда вдовичо сиротиньскаго. Вытяги изъ книгъ метрикальныхъ рожденныхъ, вѣнчаныхъ и усопшихъ за рѣкъ минушій. (Росп. Конс. зъ дня 8. Лютого 1873 Ч. 546.)

3. Въ первыхъ дняхъ мѣсяця Вересня : Табелю квалифікаціи подавшихъ ся о принатіе до заведенія пѣвцѣвъ при Соборномъ Храмѣ въ формѣ предписаной.

4. Въ первыхъ дняхъ мѣсяця Жовтня : Извѣстія до сочиненія Шематисма спар. съ тымъ примѣчаньемъ, щобы при кѣнци подробный переглядъ цѣлого деканата находивъ ся (Рози. Конс. зъ дня 21. Серпня 1880. Ч. 1830, 8. Листопада 1872 Ч. 3327 и 28. Червня 1876 Ч. 1466.)

5. Съ кѣнцемъ Студня : Sprawozданье о успѣхахъ тверезости отъ горячихъ напоѣвъ межи народомъ.

6. Що четверть року Табелѣ о испытахъ тримѣсячныхъ въ предписаной формѣ совокупно съ вопросами, котри Деканами поставленіи були (Росп. Конс. зъ дня 29. Марта 1872, 1268.)

II. Орд. шкѣль. комисарями для надзору науки Богоч.

При кѣнци II. шкѣль. теченія о умств. и нравств. состоянію шкѣль. молодежи (Росп. Конс. зъ дня 21. Червня 1873. Ч. 2202.)

Делегаты ординар. до ц. к. Радѣ шкѣльныхъ окружныхъ при кѣнци Червня и Студня каждого року о справахъ шкѣль. дотычачихъ ся. (Рожд. Конс. дня 2. Сѣчня 1872 Ч. 3395.)

Сумарычный выказъ

Всч. Клира Епархіи Перемыской и станицъ его на р. 1898.

Крылошанъ Собора каедр.	4
Крылошанъ почетныхъ	5
Деканатѡвъ	40
Парохій	686
Сотрудничествъ самостоятельныхъ	23
Сотрудничествъ системизованныхъ	44
Сопомочничествъ зъ фонду религ. платныхъ	39
Пресвитерѡвъ въ душпастырствѣ поставленныхъ	821
Пресвитерѡвъ на пенсіи	4
Пресвитерѡвъ надѣленныхъ алиментациею	3
Пресвитерѡвъ безъ всякаго занятія	3
Пресвитерѡвъ кромѣ душпастырства на станицахъ яко Настоятелѣ Сѣм. Професоры, кап. войск. и въ ин- ныхъ чинностяхъ въ Епархіи и поза ей передѣлами поставленіи	30
Презвитерѡвъ безженныхъ	33
Пресвитерѡвъ вдовцѡвъ	175
Пресвитерѡвъ жонатыхъ	630
Церквей матерныхъ	712
Церквей дочерныхъ	570
Деканѡвъ выслуженыхъ	20
Пытомцѣвъ въ Колегіи Римской	4
Пытомцѣвъ въ Сѣменищи Перемыскѡмъ	16
Пытомцѣвъ въ Сѣменищи Львѡвскѡмъ	81
Монастырѡвъ Ч. С. В. В.	7
Іеромонахѡвъ	25
Инокіи Ч. С. В. В.	5
Парохій царского наданя	54
Парохій приватного патроната	550
Парохій въ котрыхъ право патрона почивае	82



Змѣны въ часѣ печатаня Шематизма зайшлі:

- О. Гиссовскій Петръ, им. М. Деканомъ Варяжскимъ.
„ Брунецъ Алексей парохъ въ Куличковѣ получивъ кан. ин-
ституцію на Хлѣвчаны, дек. Угнѣвского.
„ Миколайчукъ Мартинъ, перенесеный на завѣдателя до Ку-
личкова дек. Белского.
„ Борковскій Яковъ полицивъ кан. институцію на Высоцко
нижне дек. Высочаньского.
„ Гомза Емилианъ, перенесеный на завѣдателя до Багноватого
дек. Высочаньского.
Стор. XXIII. Левъ Василій читай Левъ Григорій.
„ 323 Демцю Михаилъ читай Демцювъ Михаилъ.
О. Горницкій Володимиръ, сотруд. въ Оровомъ, перенесеный
на сотрудника до Доброгостова.
„ Набакъ Левъ, получивъ сотруд. въ Варяжи.
„ Хилякъ Анатолій назначеный на Сотрудника до Стебника.



СПИСЪ ОСОБЪ.

А

Александровичъ Вас.	372
Алексевичъ Станиславъ	42
„ Юліянь XXVI	80
Антоневичъ Емиліянь	361
„ Маріянь	265
Арданъ Вол.	369

Б

Багряновичъ Келестинъ	372
Балко Василій	294
Баньковскій Антоній	29
Баницкій Іосифъ	368
Баранецкій Сильв. XXVII	265
Барновичъ Антоній XXVI	225
Барновскій Захарія	33
Бачиньскій Антоній	61
„ Володимиръ	54
„ Емиліянь	69
„ Михаиль	88
„ Николай	360
„ Станиславъ	56
Белкотъ Кароль	197
Бенцънъ Андрей	130
Березовскій Левъ	371
Берескій Стефанъ	262
Бескидъ Антоній XXII XXIII	355 363
Билиньскій Григорій	276
„ Димитрій	368
„ Емиліянь	569

Билвньскій Іосифъ	329
„ Ксаверій	62
„ Николай	365
„ Юліянь	264
Бѣдолахъ Гавриіль	374
Бованко Атанасій	303
Боберскій Ник. XXVIII	251
Боднаръ Михаиль	192
Бодревичъ Даниіль	370
Боклащукъ Никифоръ Ник.	374
Бордунъ Димитрій	105
Борковскій Геронъ	178
„ Яковъ	46 381
Боровецъ Василій	253
Борсукъ Іоаннь XV XVIII	XIX 367
Борысъ Симеонъ	142
„ Теодоръ XXI	107 115
Борысевичъ Анд. XXVII	235
„ Іоаннь XXVIII	243 245
„ Стефанъ	369
Бошковичъ Діонизій	372
Боцюркѣвъ Иляріонъ	374
Бриттанъ Іоаннь	259 266
Бржуховскій Кароль	373
Брунецъ Алексій	17 381
Брыкъ Алексій	263
„ Михаиль	275
Брылиньскій Іоаннь	351
Будзыновскій Юліянь	368
Будзиловичъ Володимиръ	371
Була Николай	116
Буракъ Симеонъ	373

Бурдякъ Онуфрій	374
Бурмиць Николай	360
Бѣлянъ Іоаннь	373
Бѣлянскій Лука	372
Бѣлянська Олимпія	375
Бѣрецкій Іоаннь	20, 29
„ Левъ	361
Бѣркинскій Антоній	72
Бырка Іоаннь	369

В

Валюхъ Іоаннь	103
Вандзилякъ Константинъ	201
Валясь Марія	375
Вархолякъ Анатолій	86
Васильчакъ Евдокимъ	303
Василькевичъ Григорій	279
Вахнянинъ Володимиръ	363
„ Игнатій	352
Вацура Іосифъ	371
Венгриновичъ Антоній	282
„ Афан. 155, 156	
„ Волод. XXVIII	248
„ „ мол.	273
„ „ найм.	370
„ Димитрій	306
„ Діонизій	128
„ Емиліанъ	204
„ Ілярій	369
„ Михайль XXII	218 222
Вендиловичъ Юліанъ	10
Вербенець Василій	373
Вербицкій Георгій	236
„ Мих. XXVIII	91
Весоловскій Антоній	324
Вигнанскій Іосифъ	369
Виковичъ Алексій	68
Винницкій Іосифъ	30
„ Корнелій	232
„ Павель	210 212
Вислоцкій Игнатій	203
Висьневскій Николай Рост.	239
Витошинскій Евгеній	230

Витошинскій Петръ XXVII	288 290
Виханскій Алекс. XXVIII	106
Войтовичъ Іоаннь XV XVI	XVII XVIII
„ Θεодосій	118
Волось Антоній	337
Волосянскій Іоаннь XXVIII	295
Волошиновичъ Николай	359
Волошинскій Василій XXIII	331 332
„ Василій мол.	127
„ Кароль XIV	
„ XVI XVII XVIII	XX 368
„ Михайль XXVI	283
Волинець Романъ Фран.	374
Волощакъ Володимиръ	370
Волянсьлій Левъ стар. XXVI	133
„ Левъ мол.	366

Г

Гавришкевичъ Іоаннь XV	XX 249 253
Габла Андрей XXII XXIII	324 326
„ Димитрій	361
Габлинскій Петръ	2
Гаїдукевичъ Андрей	239
„ Володимиръ	242
Галуцинскій Михайль	372
Гамерскій Іоаннь	305 309
„ Іосифъ	225
Ганасевичъ Іоаннь	370
Ганась Алексій	369
Гамерскій Волод.	370
Гандякъ Михайль XXVIII	21
Гарасимчукъ Петръ	368
Гарасовскій Теоф. XXVIII	168
Гаранджа Павло	369
Гарбинскій Михайль	185

Гаргіль Петро	373
Гвоздовичъ Игнатій	22
Геврычъ Антоній	368
Генсіорскій Георгій	369
Гермакъ Касимиръ	121
Гинилевичъ Влад. XXVIII	3
Гисовскій Іоаннь	XXI
	XXIII 249 252
„ Петръ	43, 381
Гичко Андрей	110
„ Дионисій	111
„ Михайль	54
„ Николай	247
Гладыловичъ Георгій XXVI	
	XXVIII 296
„ Юліанъ	169
Глушкевичъ Теофиль	190
Гмитрикъ Ілярій	XXIV
Гнатышакъ Гавріиль	202
„ Іоаннь	370
„ Корнилій	141
„ Орестъ	60
Говда Александеръ	369
Годованьскій Петръ	352
Гойдышъ Володимиръ	11
„ Игнатій	270
Голіанъ Іоаннь	73
Головацкій Влад. XXVIII	237
Головка Іоаннь	73
„ Николай	375
Гомза Емиліанъ	49, 381
„ Іоаннь	349
Гонтарскій Григорій	279
Гордынскій Адамъ	189
„ Димитрій	339
Горницкій Волод.	86, 381
„ Евгений XXVIII	257
„ Емиліанъ	90
Городецкій Іоаннь	28
Горедыскій Димитрій	370
Господаревскій Іоаннь	107
	108
Гошовскій Василій	XXII
	75 87
Гоцкій Алексей	369
„ Брониславъ	350
„ Володимиръ	290

Грабець Теодоръ	111
Грабовеньскій Іоаннь	80
Градюкъ Володимиръ	371
Грынишинъ Іоаннь	369
Гробельскій Михайль	369
Грушкевичъ Емиліанъ	336
„ Констант.	XXVIII
	151
„ Корнилій	292
„ Мих. XXVIII	100
Грынъ Іоаннь	369
Грыневецкій Емиліанъ	174
„ Іляріонъ XXVII	
	173
Грыцай Даниль	85
Грыцькъ Григорій	340 375
„ Алексей	XXV
Грыцькевичъ Іоаннь	342
„ Констант.	XXI
	275 281
Губицкій Іосифъ	275
Гудзіо Діонисій	28
Гукевичъ Алексей	199
„ Володимиръ	7
„ Константинъ XIX	
	XX XXII 65 68
Гумецкій Александеръ	220
„ Іоаннь XXVI	321
„ Іосифъ	64
„ Корнилій	82
„ Юліанъ	75 80
Гумовскій Петръ	184
Гура Даміанъ	257
„ Миронъ Мат.	375

Д

Давидовочъ Брониславъ	282
„ Емиліанъ XXVIII	
	94
„ Іоаннь	261
Данильовъ Іоаннь	172
Дацько Аѳанасъ	373
Дацьій Юліанъ	374
Дашкевичъ Іоаннь	90
Дашкевичъ Онуфрій	215

Двулѣтъ Илярій	XXVIII	62
„ Теодоръ		255
Делькевичъ Іосифъ	XV XXIV	
Демціовъ Михаилъ		323
Демчукъ Василій	249	258
„ Антоній		369
Демянчикъ Іоаннь		244
Децко Андрей	175	179
Дмоховскій Маѳей	XXVI	17
Днѣстрянскій Северинъ		
	XXVII	64
Добрянскій Альбинъ		276
„ Діонисій	XIX XXII	
	XXVIII	31 34
„ Клир.	XXII	342 346
„ Михаилъ	XXVIII	287
„ Николай		159
„ Северинъ		328
„ Стефанъ		338
Должицкій Кароль	XXVIII	149
„ Счастный		124
Долошицкій Іосифъ	XXVIII	
	99	101
Домбровскій Діонизій		369
Дорошъ Тимоѳей		293
Дорыкъ Теодоръ		342
Дрималикъ Іоаннь		177
„ Онуфрій		74
Дубъ Іосифъ		327
Дуркотъ Александеръ		369
„ Володимиръ		224
„ Іоаннь	196	206
„ Іоаннь Хр. мол		38
„ Іоаннь		209
„ Максиміліянъ		95
„ Михаилъ		369
„ Петръ стар.		314
„ „ молод.		233
„ Теодозій		39
„ Юліанъ	XIX XXI	
	91	94
Дуткевичъ Симеонъ		320
Дутковскій Казимиръ		144
Дуцко Іоаннь		103
Дыгдалевичъ Антоній	XXI	
	XXVIII	243 246
„ Михаилъ		354

Дычко Михаилъ		336
Дыдыкъ Зозонтій Стеф.		371
Дыдицкій Емилиянъ		
	XXI	315 320
Дякѳвъ Теодоръ		369

Ж

Жарскій Іоаннь	XXVIII	22
„ Михаилъ	XXVIII	153
„ Август. Андрей		371
Желестовскій Михаилъ		201
Желеховскій Алекс.	XIX	
	XXII	20 27
„ Констан.	XVI	
„ Леонтій	XXVIII	
		333
„ Юстинъ	XVII	
	XXIII XXIV XXVII	
Жолковскій Антоній		70
Жукъ Георгій	XXVIII	165
Журавецкій Григорій		30

З

Загаєвичъ Василій	XXVII	337
Заградникъ Людвикъ		138
Залескій Василій		235
Залитачъ Михаилъ		148
„ Романъ		322
Залускій Григорій		374
Заруцкій Михаилъ		373
Заремба Емилиянъ		250
„ Іосифъ		365
Захаріясевичъ Антон.	XXVIII	
		234
Заяць Володимиръ		369
„ Михаилъ		60
„ „ Іоаннь		369
Земба Юліанъ		374
Зданевичъ Иривархъ		375
Згорлякевичъ Франць		6

Зубрицкій Александ.	XXIII	
	XXVIII	305
„ Михаилъ		112
Зятыкъ Максимъ		131

И

Иванецъ Юсифъ	XXVIII	
		152
Иваницкій Григорій		240
Ивановскій Николай		86
Иванусъвъ Николай		369
Иванчевскій Юсафать		373
Ивасъвка Алексей		127
Ильницькій Владысл.	274	287
„ Володимиръ		156
„ Генрыкъ	XX	75 91
„ Иоаннь		277
„ Михаилъ		135
„ Зеновій		369
Иянесъ Казимиръ		375

І

Іеднакій Михаилъ		181
Іесинъ Володимиръ	XXIV	
„ Петръ		85

К

Каламунецкій Ілія	XX	XXI
	XXII	XXVIII
		132 137
Каламунецкій Петръ		326
Калимонъ Григорій		352
„ Иоаннь		370
„ Михаилъ		345
Калиничъ Максимъ		111
„ Емиліанъ		369
Калишь Александеръ		374
Калужняцкій Болес.	155	160
„ Володимиръ		31

Калужняцкій Владыславъ	25	
„ Игнатій	231	
„ Иоаннь	308	
„ Левъ	74	
„ Орестъ	368	
„ Теофиль	XXII	
	223	
Камѣньскій Иоаннь	369	
Кандюкъ Панкратій	374	
Канко Димитрій	180	
Карановичъ Юсифъ	106	
Каровець Григорій	369	
„ Михаилъ	375	
Карловичъ Иоаннь	369	
Карякъ Теодоръ	XXVI	
	11	
Качмарчикъ Теофиль	198	
Кашубинскій Юліанъ	149	
Кипріянь Иоаннь	XXIX	
	170	
Киричинскій Ілія	285	
„ Стефанъ	67	
Кисѣль ПетроПассивъ	372	
„ Петро Павло	372	
Кисѣльовскій Филемонъ	94	
Кишакевичъ Юсифъ	228	
„ Якимъ	370	
Кишикъ Стефанъ	181	
Клачинскій Антоній	255	
Клишь Василій	218	
„ Григорій	190	
„ Иоаннь	369	
„ Николай	229	
„ Теофиль	369	
Клюфасъ Иоаннь	370	
Клюка Володимиръ	369	
Кмицкевичъ Александръ		
	Савинъ	116
Кмицкевичъ Викторъ	XX	
		126, 130
„ Володимиръ	258	
„ Романъ	XXIX	
		357
„ Стефанъ	344	
Кмитъ Полієвктъ	XXIV	XXV
„ Юрій		369
Княжинскій Петръ		114
Коблошь Григорій		73
Кобрынъ Иоаннь	218	220

Козбуръ Стефанъ	369	Копыстянскій Антоній	XX
Коваль Григорій	369		20 26
Ковальскій Антоній	139	" Володимиръ	142
" Володимиръ	11, 18	" Евгеній	369
" Иоаннъ	368	" Григорій	XXI
" Тить	273		XXII 196 207
Ковальчикъ Иоаннъ	368	" Иеронимъ	XX
Ковальчукъ Теодоръ	373		65 66
Ковшевичъ Михаилъ	XX	" Иосифъ	358
	XXII, 40, 44	" Климентій	XX
Козакъ Иоаннъ	256		31 38
" Теодоръ	107	" Корнелій	93
Козакевичъ Иоаннъ	315, 322	" Орестъ	65
" Иосифъ	132, 136	" Романъ	368
Козаневичъ Анатолий	276	" Сильвестеръ	
" Евгеній	265		XXIII 288 294
" Иннокентій	233	Кордасевичъ Анатолий	XXIX
" Левъ	XXI, XXIII		55
	XXIX, 259, 364	" Викторъ	48
Козаневичъ Емилианъ	373	" Иосифъ	353
Козенка Стефанъ	237	" Романъ	98
Козловскій Василій	367	Кормошъ Емилианъ	XXIV
" Володимиръ	206	" Иоаннъ	186
" Киприянъ	81, 373	Коропасъ Николай	8
Козій Стефанъ	330	Коропей Вас. Онуф.	373
" Антоній	368	Коростеньскій Володим.	83
Кокотайло Василій	XXI XXII	" Мих.	XXVII
	XXIX, 147, 150		71
Кокотайло Романъ	369	" Ромуальдь	76
Кокуревичъ Михаилъ	163, 164	" Северинъ	289
Коленьскій Володимиръ	6	Корчинскій Яковъ	273
Колодѣй Симеонъ	356	Корытовскій Володимиръ	173
Колпачкевичъ Антоній	XXIX	Корытынскій Зенонъ	
	251		XXVI XXIX 40
Колтунюкъ Николай	XX	Косоноцкій Иоаннъ	239
	XXIX, 126, 131	" Михаилъ	XXIX
Комарницкій Волод.	XXVI, 79		104
Комарницкій Иоаннъ	79	" Мих. jun.	369
Кондрацкій Василій	303	" Яковъ	140
Константиновичъ Антон.	209	Кость Ант. Теодоръ	374
" Ем.	XXIX	Костекъ Иоаннъ	351
	312	Костецкій Иоаннъ	XXIV
" Конст.	199	Коть Стефанъ	369
" Юстинъ	34	Котецкій Иосифъ	115 119
Концевичъ Георгій	150	" Николай	215
Конювъ Доротій	375	Котовичъ Михаилъ	371
Копко Максимъ	XXIV, XXV	" Петръ Андрей	373

Матюкъ Викторъ	318
Мацускій Левъ	341
Мацѣвичъ Іоаннь XXIX	290
Мацюракъ Василій	281
„ Стефанъ	369
„ Николай	339
„ Северинъ	148
Мащакъ Іосифъ	21
Мельникъ Артемій	320
„ Іоаннь	260
Менцинъскій Антоній	308
„ Аполинарій XXI	288 295
„ Викторъ Вол.	372
„ Емиліянь	241
„ Емиліянь мол.	XVIII XXV
„ Іоаннь	283
„ Іосифъ	36
„ Модестъ	370
„ Теофиль	368
Мерена Іоаннь XXIX	357
„ Теодоръ XX	143 146
„ Іосифъ	92
Метеля Модестъ XXIX	154
„ Северинъ XXIX	335
Метыкъ Василій	135
Мигуловичъ Маркиллъ XXI	XII 115 125
Микелита Петръ	310
Миколайчикъ Мартинъ	323 381
Миколаевичъ Антоній	263
„ Констант.	272
„ Мих. XXIII	267 271
Милянничъ Николай	370
Миньковичъ Емиліянь	381
Минчакевичъ Ѡаддей XXX	257
Михайловъ Даниль XXX	220
Михальчукъ Іоаннь XXX	230
Модрыцкій Іосифъ Іоан.	371
Мокрицкій Антоній	222
„ Василій	9
Моравскіѣ Іеронимъ XXX	118
Морозъ Григорій	47
Мосъевичъ Володимиръ	152

Мосъевичъ Ромуалдъ	20
Москаликъ Іосифъ XXV	
Мохнацкій Володимиръ	209
„ Діонсій	205
„ Игнатій	199
„ Іосифъ XX XXI	
	XXII 196 203
Мрозовскій Конс. Казим.	371
„ Михайль	345
Мрыць Мих.	XXV XXX
Мудракъ Іоаннь	75 79
Мудрый Іоаннь	144
Мусій Теофиль	XXX 322
Муцьковскій Веням. Вас.	375
Мушкевичъ Александеръ	374
Мысикъ Василій	187
Лышковскій Іоаннь XIX	91 95
Мыщакъ Іосафатъ	375
Мѣйскій Левъ XXI XXII	143 145

Н

Набакъ Левъ	381
Назаревичъ Франць	369
Наконечный Андрей	370
Нановскій Николай	374
Насальскій Волод.	340
Негребецкій Іоан. XIX	XXX 128
„ Іосифъ	63
„ Юліянь	312
Нейдохъ Іоаннь	350
Нейдохъ Михайль	368
Нероновичъ Яковъ XV	XXVI 243 247
Несторовичъ Левъ XXV	
„ Николай	183
„ Іоаннь	368
„ Маосей XXVI	315 323
Низовый Юліянь	339
Новосядловскій Михайль	14
Носалевичъ Модестъ	289
Ныщій Едв. Евгеній	372

О

Обаль Стефанъ	372
Обушкевичъ Володимиръ	369
„ Кирилль	334
Озѣмкевичъ Іоаннь	373
Олексинъ Ілія	24
Олещукъ Лука XXX	106
Ольховый Володимиръ	299
Ольшаньскій Іоаннь	103
„ Валеріянъ	368
„ Михайль	195
Омеляньскій Евгений	32
Онышкевичъ Стефанъ XXXI	141
Ортыньскій Димитрій	262
„ Исидоръ	372
„ Филареть	286
„ Михайль	265
Осмѣловскій Николай	250
Осьмакъ Романъ XXX	44
Осѣдачъ Николай	333
„ Михайль	370
Отто Іоаннь	84
Охничъ Василій	10
Очабрукъ Алексій XXX	158

П

Павловъ Конст. Теодоръ	375
Павловскій Константинъ	222
Падохъ Георгій	164
Палендюкъ Іоанъ Преній	372
Панась Маріянъ	375
Панасиньскій Левъ	41
Паньковскій Іларій	146
„ Николай	165
Пашъ Володимиръ	254
„ Левъ	394
„ Орестъ	195
Парацакъ Василій	230
Парыловичъ Іоаннь XXX	200
Паславскій Антоній	252
„ Александеръ	354
„ Володимиръ	227

Паславскій Емилианъ XXVII	233
Пастернакъ Іоаннь	97
„ Іоаннь мол.	77
Пасѣчиньскій Кирилль	300
„ Романъ XXVII	52
„ „ мол.	344
Пелехъ Евстахій	168
„ Іосифъ XXX	147 153
„ Іоаннь Ілар.	374
Пелеховичъ Іосифъ	13
„ Климентій	13
Пеленьскій Іосифъ	374
Пержило Григорій	26
Перчиньскій Петръ	266
Петрыкъ Іоаннь	304
„ Волод.	370
Петровскій Михайль	50
Петришинъ Мартинъ	375
Пилиньскій Павло	374
Пирѣгъ Давиль	97
Пирожокъ Кирилль	353
„ Михайль	17
Плешкевичъ Василій	250
„ Іоаннь	107 108
„ Петръ	XIX
„ XXVII	259 260
Плошевскій Іосифъ	224
Плювакъ Михайль	61
Плятекъ Юліянъ	179
Побѣдынскій Іоаннь	XVI
Погорецкій Емилианъ XXV	
„ Петръ	175
„ Іоаннь	372
Подлускій Іосифъ	327
Подляшецкій Іоаннь	167
„ Петръ	307
„ Теофиль	246
Подолиньскій Володимиръ	
„ XXII XXX	99 190
„ Іларій	189
„ Миронъ	XV
„ XVI XVII	XIX
„ XXIII XXX	227
„ Филемонъ	342
„	346
Поливка Дамаскинъ	375

Полошиновичъ Володим.	365
„ Даниль	33
„ Левъ	169
„ Юлянь XXII	155 160
Полянскій Александеръ	110
„ Андрей	370
„ Аѳанасій XXVII	75
„ Богданъ	370
„ Василій	293
„ Володимиръ	313
„ Генрикъ	364
„ Иоаннь	244
„ Константинъ	370
„ Николай	126
„ Олимпій	314
„ Северіанъ	180
„ Софронъ XXVI	XXVII 208
Попель Михаилъ	325
„ Михаилъ молод	202
„ Володимиръ	336
Породко Василій	100
Поржидкій Иоаннь	372
Посикира Михаилъ	369
Присловскій Александеръ	145
Пришлякъ Николай	372
Прислѣпскій Иоаннь	208
„ Романъ	24
Присташъ Илія	112
Прокопъ Иоаннь	215
Преторіусъ Іосифъ	159
Прухницкій Андрей	132 138
„ Михаилъ XIX	XXII 45 55
Пукало Теодоръ	XVI
Пухиръ Андрей	307
Пѣняшь Меляній	373
Пытель Николай	372
Пясецкій Левъ	149
„ Зенонъ	370

Р

Рабѣй Франць XXVI

Радецкій Иоаннь XXX	105
Раставецкій Адолфъ	157
„ Маркиль	296
„ Счастный	183
Рейнаровичъ Іосифъ XXX	163
Решетыло Иоаннь	256
Решетилловичъ Викторъ	105
Романецъ Григорій	84
Романовскій Василій XVII	XVIII
Романюкъ Никита	371
Рудаевскій Антоній	78
„ Володимиръ	369
„ Кирилль XXI	175
„ Инокентій	370
Рудницкій Антоній XXV	
Русинякъ Иоаннь	32
Рыбачевскій Иоаннь XXX,	162 172
Рынявецъ Володимиръ	328
„ Игнат. XXVII	210
Рыхлевскій Волод.	369
Рѣпецкій Теодоръ XXV	

С

Сабарай Иоаннь	25
„ Іосифъ	263
Савицкій Андрей	136
„ Григорій	89
„ Илія	229
Савицкій Петро	370
Савойска Теодоръ	316
Савула Теодоръ	297, 299
Савчакъ Викторъ	311
„ Иоаннь XXX	102
Савчакъ Іоакимъ	7
„ Иоаннь XVI XXV	
Сай Евсевій	374
Саламонъ Викторъ XXVII	306
Саламонъ Левъ	369
„ Онисимъ	370-

Саламонъ Счастный	46	52
Салацкій Іоаннь	XXI	
	XXVI	226
Сандовичъ Петръ	196	198
Саноцкій Александръ	XX	
	XXII XXX	99 104
" Вол. Евгений		370
" Левъ		349
Сапрутъ Михаилъ		88
" Методій Гавр.		374
" Стефанъ	XIX	129
" Теодоръ	XXX	63
Сарницкій Клементій		371
Свѣндеръ Павелъ		375
Селецкій Іоаннь		85
" Александръ		96
" Левъ		96
Сембратовичъ Александръ	XXI	
	XXII XXX	163 171
Сембратовичъ Евгений		370
" Левъ		305 313
" Людомиръ		369
Семечка Теод.	XXI XXVII	
	223	225
Сенета Іоаннь	XXX	197
" Николай		187
Сенишинъ Іоаннь		369
Сенкевичъ Александръ		194
" Анатолий	XXX	103
" Кириянъ		193
" Теофиль	XVII	
	XXI XXII	186 195
Сидоръ Григорій		373
Сеньковъ Порфирій		374
Сиротинскій Викторъ		254
" Іоаннь		317
" Орестъ		321
Скобельскій Антоній		54
" Василій		182
" Іосифъ		178
" Теофиль		166
Скоробогатій Венедиктъ		16
Скородыньскій Оаддей	XXIII	
	243	248
Скроцкій Михаилъ		139
Сливинскій Михаилъ		161
Словскій Антоній		178

Смиржа Ольга		375
Смолинскій Василій		369
Смулка Симеонъ		44
Созанскій Винцентій		278
" Владиславъ		23
" Іоаннь		244
Сьокало Илія	XXI 75	83
Сологубъ Василій		122
Солтыкевичъ Емиліянъ		214
" Ілярій		47
" Орестъ		315
Солтысъ Михаилъ		368
Сорокевичъ Іоаннь		31
Сирьсъ Григорій		354
Станчакъ Іоаннь		67
" Софія		375
Степанякъ Іоаннь		369
Стецевъ Михаилъ		142
" Левъ		369
" Романъ		370
Стецишинъ Алексій		345
Стехъ Волод.	82,	373
Стецякъ Сильвестеръ	XXII	
	249	254
Стояловскій Іоаннь		286
Строцкій Андрей		371
Струкъ Илія		372
Струсевичъ Александръ		334
Стукачъ Павелъ		9
Ступницкій Павелъ		29
Сухій Іоаннь		219
Сълецкій Куриль	XVIII XXX	
	11,	15
Сѣмковъ Кириль Конст.		82
		373
Сѣкиринскій Іоаннь	XXV	

Т

Таворскій Левъ	XXVIII	214
Татомиръ Іоаннь		266
" Михаилъ		369
Телепъ Андрей	302	375
" Михаилъ		172
Телесницкій Димитрій		147
Терлецкій Володимиръ		228

Тесля Михайль	370
Титарь Іоаннь	4
Титла Александеръ	372
Ткачукъ Діонизій	375
Товарницькій Іоаннь	233
„ Михайль	XXI 310
„ Петръ	70
Топольницькій Станиславъ	370
Тороньскій Алексій	XXV
Топоровекій Вас.	372
Трешневекій Михайль	58
Туна Іляріонъ	XVII XXX 288 292
Туна Іосифъ	370
Турчмановичъ Теофилъ	XXI XXII, 107, 114
Тураньскій Лука	134
„ Михайль	119
Тустановичъ Петръ	30
Тустановскій Ант.	XXVII 15
„ Атанасій	XXI 99 105
„ Евгений	69
Тустановскій Логинъ	317
Тымкевичъ Андрей	XXX 101
Тымочко Ілія	374
Тымчишинъ Григорій	213
Тымчишинъ Мих.	370
Тыховскій Левъ	301
Тыховичъ Іосифъ	194

У

Унятицкій Матей Мих.	374
Урускій Іоаннь	369
Устіяновекій Василій	XXI XXII 8
Устіяновекій Андрей	370
Утриско Володимиръ	151
Ухнять Дмитрій	347

Ф

Фартухъ Василіи	271
-----------------	-----

Федевъ Іоаннь	249
„ Константинъ	56
Федевичъ Емиліянъ	219
Федашко Александеръ	374
„ Теодоръ	372
Федоновичъ Іосифъ	255
Федоровичъ Альбинъ	XXI 243
„ Ставиславъ	370
„ Кароль	XXXI 41
Федынкевичъ Аіталъ	331
Фекула Іоаннь	157
Фелинчакъ Николаі	96
Фельбингеръ Феликесъ	375
Фенякъ Михайль	369
Фецѣца Михайль	147
Фецякъ Іоакимъ	372
Фидыкъ Василій	113
Фидикъ Вас. Вессаріонъ	371
Филевичъ Александеръ	XXXI 269

Филиповичъ Атаназій Ник.	374
Фялиповичъ Іоаннь	76
Флюнтъ Михайль	110
Фольсъ Антоній	270
„ Михайль	275

Х

Хилякъ Аптоній	83
„ Анатоль	381
„ Дмитрій	35
„ Волод.	370
„ Ипполить	181
„ Константинъ	179
„ Петръ	144
„ Стефанъ	XIX 75 88
Хлонецкій Едвардъ	50
Хмѣлевскій Миронъ	373
Хоминьскій Евгений	231
„ Теофилъ	291
Хомицкій Володимиръ	357
„ Петръ	188
„ Теофилъ	277
Хомишинъ Максимъ	280

Хотынський Іоан.	XV XVII
XVIII XX XXXI	342 354
Хотынський Кипріянь	XXV
„ Кліментій	XXXI
„	241
„ Константинъ	176
Хтѣй Алексѣй	46
Худзіо Алоїзій	372

Ц

Царевичъ Гервасій	143
Цапінський Петро	207
Цепинський Евстахій	335
Цѣшановскій Маѳей	18
Цѣцькевичъ Іоаннь	219
Цыбуховичъ Изидоръ Іоаннь	375
Цюкъ Василій	186
„ Леонтій	370
„ Юліанъ	370

Ч

Чабанъ Назаръ	228
Чайковскій Александеръ	324
„	324
„ Антоній	155
„ Володимиръ	183
„ Володим. мол.	5
„ Григорій	48
„ Николай	326
„ Романъ	356
„ Юліанъ	XXI
„	XXII 175 177
Чапельскій Антоній	78
Чернецкій Анддей	43
Черевко Іоаннь	16
Черкавскій Іосифъ	194
Черлючакевичъ Іосифъ	XXV
„ Миронъ	196
„ Сильвестеръ	348
Чернецкій Василій	XVIII
XXXI	11 19

Чернецкій Васил. мол.	171
Чертежинський Дмит.	365
Чеснокъ Захарія	92
Чеховичъ Константинъ	Епископъ VII XII
„ Володимиръ	99
„ Орестъ	267, 271
Чехуть Петро Плятонъ	372
Чижовичъ Сімеонъ	32
Чиряньскій Іоаннь	201
„ Миронъ	37
Чичиловичъ Емиліанъ	65
„ Сімеонъ	167
Чучкевичъ Юліанъ	158

Ш

Шавала Василій	373
Шайдицкій Іосифъ	50
Шандровскій Іосифъ	24
Шатыньскій Михайль	161
Шведзицкій Антоній Вад.	218 221
„ Михайль	238
Шевчикъ Іоаннь	370
Шелеметко Михайль	316
Шемелякъ Леонидъ	285
Шемердякъ Іоаннь	291
Шеховичъ Іосифъ	XXVII 213
Шихъ Юліанъ	81
Шкирянъ Николай Мар.	81
Шумелда Іоаннь	348
Шумило Михайль	217
„ Тома	XIX XXI
„	126 130

Щ

Щавинський Левъ	XVII
„	259 265
Щепковичъ Франць	368
Щирба Михайль	5

Ю

Юзвякъ Михаилъ	369
" Михаилъ мол.	370
Юзычинскій Анапія	XX
	60
Юрчакевичъ Емилианъ	39
" Іосифъ	38
" Михаилъ	97

Я

Яворскій Александръ	279
" Володиславъ	370
" Корнилій	112
" Іоаннъ мол.	284
Ядлошь Димитрій	93
Ямбвскій Аванасій	192
" Северинъ	369
" Филаретъ	370

Янишинъ Василій	368
Япѣвъ Петро	52
Ярема Богданъ XXIII	228
Яремкевичъ Александръ	103
" Василій	327
" Лука	332
" Юліанъ	XXV
Яросевичъ Іоаннъ	120
" Петро	369
Ясеницкіі Антоній	76
" Володимиръ	191
" Кириіанъ	2
" Михаилъ	155, 159
" Николай	87
" Петръ	71
" Северинъ	286
Яхновъ Яковъ	369
Яцевъ Александръ	277
" Антоній	174
" Іосифъ	368
Яюсъ Іосифъ	267 272



Списъ мѣстцевостей.

А					
Акманичи гор.	214	Белзь	11	Бовино доч.	230
Андреѣвка доч.	215	Белзецъ	249	Бодаки	32
Арламѡвъ доч.	68	Белхѡвка	306	Боднарка	31
Арламѡвс. Воля	186	Бендіога	266	Богуша доч.	202
Артасѡвъ	147	Бенькова Вишнь	132	Босвичи доч.	188
		Беньова	46	Боленовичи	187
		Береги	260	Болестрашичи	233
		" гѡрній	115	Болестрашицка	
		" долѣшній	324	Воля доч.	233
		Бережокъ доч.	111	Болзѡвъ гѡр. д.	290
		Бережница доч.	263	" дѡл.	138
		Березецъ	133	Болонье доч.	228
		Березка	21	Болохѡвцѣ	76
		Березница шж.	2	Бонарѡвка	144
		" виж.	5	Боратынь	12
		Березѡвъ д.	25	" Порох.	243
		Берендовичи д.	213	Боратычи доч.	141
		Береска	2	Бортне	31
		Берестъ	197	Бортятынь	297
		Берестіяны доч.	293	Бѡрче	63
		Берѣжки доч.	123	Боршевичи	210
		Бесѣды доч.	104	Борыня	47
		Билчъ	75	Борыславъ	76
		Билина велика	175	Борыславка доч.	72
		Билицка мала д.	175	Борхѡвъ доч.	221
		Бирча	22	Босько	305
		" стара доч.	22	Борелька виж.	47
		Бисковичи доч.	265	" ниж. доч.	48
		Бирчичи доч.	137	Бѡтля	48
		Блажѡвъ	261	Боянецъ	99
		Блехнарка доч.	32	Бояничи	20
		Близянка	143	Брежава доч.	26
		Блыщиводы доч.	106	Бреликѡвъ	156
		Боберка	116	Бриска Воля д.	130
		" виж. деч.	116	Брониця	176
		Бѡбрка	155	" ниж. д.	176
		Бобрѡвка доч.	348	Брунары	198
		Бобатынь	268	Брунары ниж	198
Б					
Бабина	268				
Бабичи доч.	248				
Багновате	46				
Балигородъ	1				
Баличи	186				
Балиница доч.	360				
Балутяшка доч.	357				
Бандровъ	324				
Баниця	196				
" Бѣц.	35				
Баня Котовска	87				
Баранчицѣ	260				
Барані Перетокъ доч.	271				
Барвѣнокъ доч.	93				
Барычъ	232				
Батычи доч.	241				
Батятычи	99				
Бахльова	4				
Бахѡвъ	243				
Бахуръ	20				
Бахурецъ	24				
Бачина доч.	266				
Башня	163				
Безеевъ	14				
Безмѣгова доч.	159				

Брусно	164	Вара доч.	23	Волче горѣшне	108
„ нове д.	164	Варажъ	40	„ долѣшне д.	108
Брухналь	332	Васылѣвъ вел. д.	13	Волчицовичи	196
Брылицѣ доч.	217	Вацовичи	77	Волчухи	297
Будынинъ	13	Вафка	202	Волька вербицка	316
Букъ доч.	6	Велике доч.	70	„ змиевска доч.	335
Букова	288	Велики Очи д.	334	„ жапалѣвска	219
Буковецъ д. Бал.	9	Великоволе д.	226	„ полкинск.	342
„ д. Выс.	46	Вербица	316	„ Росн. д.	336
Буневичи доч.	70	Вербна	342	Волевинъ доч.	274
Бунѣвъ	331	Вербѣль д. Белз.	18	Воля Баранецка доч.	260
Бусовиска доч.	280	„ Горож.	58	„ Велика д.	255
Бутины	316	Вербяны	332	„ Блажовска д.	278
Буховичи доч.	192	Веремѣнь доч.	158	„ Высоцка д.	102
Буцѣвъ	233	Верхрата	250	„ Горяньска	4
Бушковичи доч.	235	Ветлингъ	342	„ Жолтан. д.	101
Бушковички	235	Ветлина	2	„ Корон. доч.	22
Быбло доч.	211	Вилѣвъ доч.	40	„ Крецѣвска	157
Быкѣвъ Мокр.	176	Вилче доч.	228	„ Кривец. д.	245
„ Мост.	187	Виппик д. 42 102	181	„ Петрова д.	307
Быкѣвцѣ доч.	225	Виткѣвъ	11	„ Матишова	2
Быличи	289	Вислокъ выж.	356	„ Мацкова	158
Быстре д. Жук.	111	„ шж.	355	„ Полкинска	351
„ Балиг.	1	Вислобоки доч.	152	„ Постолова	160
Быстрыця	275	Вислочокъ доч.	364	„ Райнова	291
Бышѣвъ доч.	273	Вистовичи доч.	139	„ Романова	155
Бѣгалъ	164	Виткѣвъ	11	„ Церклинска	91
Бѣла	250	Витрилѣвъ доч.	26	Вороблевичи	78
„ доч. Кап.	128	Вишенка	192	Воробликъ Коро-	306
Бѣловода	210	Войславичи	41	„ левскій	306
Бѣлцарева	197	Войкова	198	„ шлях. д.	306
Бѣличъ горѣш.	275	Войткова	65	Вороблячинъ	165
„ долѣш.	275	Волиця	306	Воронѣвъ	320
Бѣличка доч.	201	„ Устр.	326	Ворохта Белз.	13
Бѣлянка доч.	35	„ Угн. д.	317	Воцанцѣ	133
		Волиця комар.	260	Воютычи	290
		Волковыя	3	Вульки мазов.	250
		Воловецъ доч.	35	Вуйковичи	195
		Володжъ доч.	29	Выжлѣвъ Вар.	42
		Волосате доч.	123	Выготы	291
		Волосянка вел.	276	Высоцко	342
		„ мала д.	276	„ выжне	48
		Волосткѣвъ д.	304	„ нижне	49
		Волошинова	276	Выссова	32
		Волоща	176	Высочаны доч.	226
		Волтушова доч.	357		
		Волча дѣльна	290		

В

Валява	233
Ваневичи	261
Ванькова	155
Ванковичи доч.	137
Ванѣвъ	13
Ванѣвка	145
Вапенне	36
Ваповцѣ	230

Вышатычи	234	Гбйче	251	Грѣмно	60
Вышовадка	92	Голе	251	Грушатичи	212
Выцѣвъ доч.	109	Гоголовъ доч.	270	Грушова	177
Вязова доч.	102	Голодѣвка доч.	63	„ Добр.	69
Вязовница	343	Головецко гор.	109	Грушовичи доч.	354
Вяцковичи	262	„ дол.	109	Грушѣвъ	333
Вѣлюничи доч.	213	Головеко	277	Грушѣвка	30
Вѣльшна	95	Голучковъ д.	162	Губинокъ доч.	321
Вѣрко	234	Гѣльске доч.	118	Губичи	79
Вѣрочко	234	Гѣльче	41	„ доч.	67
Вѣрхия	33	Гонятичи доч.	58	Гувники доч.	69
Вѣрхомля вел.	199	Гора доч.	13	Гузели	158
„ мала	199	Горасѣ доч.	166	Гуменецъ	291
Вѣське	224	Горбачѣ	59	Гусакѣвъ	188
Вѣтошиньцѣ д.	212	Горбкѣвъ доч.	273	Гусе	50
Выдрна Бирч.	25	Гордыня	262	„ ниже	50
Г		Горицѣ	126	Гутиско	103
Габкѣвицѣ доч.	9	Городоловичи д.	45	Гута рожанецка	
Гавловичи доч.	246	Городиско доч.	70	„ доч.	171
Гадлѣ доч.	131	Городице	177	„ стара д.	168
Галѣвка	108	„ Вар.	40	„ деренговска	128
Ганчова	32	„ Бел.	16	„ Сѣлецка	19
Гарбарѣ доч.	355	Городовичи д.	295	„ Березка	21
Гаѣ	78	Городокъ доч.	120	Гучвицѣ доч.	8
Гаѣ выжнй	78	Городятычи д.	298	Гучко	67
Гатовичи	20	Горожанка вел.	59		
Гвоздецѣ	109	„ мала	60	Д	
Гвоздянка доч.	144	Горбкѣвъ доч.	273	Дальова	356
Германовичи	211	Горохѣвицѣ	211	Далява	79
Гдешичи доч.	214	Горуцко	78	Даровичи доч.	214
Гирова	92	Горинецѣ	165	Дарѣвъ доч.	363
Гладишѣвъ	33	Горыславичи д.	193	Дашѣвка	326
Глинѣско	100	Горянка	4	Дахиѣвъ	218
Глинницѣ	332	Гошаны	135	Дверникъ	116
Глинницка Воля	333	Гошѣвъ	325	Дворцѣ	316
Глинне доч. Лѣв.	158	„ доч.	330	Девятерѣ	252
„ д. Мокр.	176	Гошовникъ	325	Деревня	100
Глудно	22	Гочевѣ	4	Дережицѣ доч.	79
Глумча	23	Грабѣ	92	Дешница	93
Глухѣвъ доч.	13	Грабовецѣ доч.	232	Дзюрдзѣвъ доч.	4
Гнатковичи	235	Грабѣвка доч.	315	Дикѣвъ старый	219
Гнила	50	Грабовница доч.	71	„ новый	219
Годвинья доч.	143	Греберѣвъ	252	Дмитровичи Суд.	298
Годынѣ	188	Гребеницѣ доч.	151	„ Пор.	244
Гѣйско	66	Гренска доч.	131	Днѣстрыкъ дуб.	111
		Грозьова Добр.	67		
		„ Жук.	110		

Дибстрикъ голов	110	Дунковичи д.	346	Завадка Яелне.	357
Добра Бирч.	24	Дусѡвцѣ доч.	233	Завадѡвѣ	334
„ Ярос.	343	Дубкѡвѣ	352	„ доч. М.	195
Добрачипѣ	14	Дыдытычи д.	299	Завиншенѣ	15
Добровляны	80	Дыдѡва	117	Завозѣ доч.	3
Доброгостѡвѣ	80	Дышеска	317	Завоѣ доч.	364
Добромилѣ	67	Дынѡвѣ доч.	21	Завой доч.	10
Добрусинѣ	101			Загорѣе Ком.	135
Добрянцѣ Бир.	27			„ Ольхов.	223
Добряны	299			Загочевѣе	5
Долге	81	Ж		Загутынѣ доч.	311
Долге доч. Дрог.	88.	Жабче мур.	14	Задвѡрѣе ад Го-	
„ доч. Дук.	96	Жапалѡвѣ	219	шѡвѣ	325
Долгомостиска	300	Жбадынѣ доч.	304	Задуброва доч.	239
Должки доч.	51	Ждыня	34	Задѡльско доч.	52
Должниця доч.	9	Жекеестѡвѣ	199	Залокотѣ	277
„ д. Яел.	358	Желденѣ	101	Залужѣ	224
Должиѡвѣ	42	Жерниця	4	„ доч.	218
Долина доч.	223	„ шиж. д.	5	Залуже	334
Долины	33	Жерденка	5	Залѣсе	128
Долнианы доч.	298	Жидовске доч.	97	„ Ольшанѣ	215
Долобѡвѣ доч.	139	Жиравиця	235	Залѣска Воля	344
Домашевѣ	372	Жиятынѣ доч.	41	Замѡстѣе	235
Дорожѡвѣ	178	Жогатынѣ	30	Замочокѣ	102
„ серед.	178	Жолкѡвѣ	102	Замѣхѡвѣ	224
„ гор. д.	178	Жолобокѣ д.	125	Зарайске доч.	264
Дорогошѡвѣ	148	Жолтанцѣ	148	Заславѣе	322
„ мал. д.	148	Жужель	15	Заставѣе	322
Дошно	357	Жукѡвѣ	166	Затварниця д.	116
Драгашѡвѣ	36	Жукотынѣ	111	Збонеска	273
Дрогобычѣ	81	Журавинѣ доч.	119	Звертѡвѣ	149
Дрогоевѣ	235	Журавцѣ	252	Звнисячѣ гѡр.	118
Дрогомысль	333	Жухѡвѣ	130	доч.	160
Дроздовци	212			Звѡрѣ	277
Дубаневичи д.	134	З		Здвиженѣ доч.	155
Дубецко	24	Забѡрѣе доч.	251	Зджанна доч.	282
Дубковичи д.	236	Заболотцѣ доч.		Зиндранова	93
Дубляны	179	„ Ниж.	215	Злоцке	200
Дубне доч.	203	„ Пер.	235	Змиѣвиска	334
Дубно	127	„ Сав.	313	Золотковичи д.	187
Добровиця	344	„		Зоротовичи д.	214
Дубрѡвка Кан.	128	Забродѣ Балнг.	8	Зубенѣско доч.	359
„ д. Ст.	291	Забуже доч.	271	Зубкѡвѣ	268
„ рус. д.	212	Завадка Выс.	50	Зубраче доч.	363
Дукля	98	„ Льск.	156	Зубрыця доч.	277
Дудынцѣ доч.	309	„ Старосам.	285	Зубрыкѣ доч.	199
Дуньковички д.	236	Завадка Сян.	308	Зѣболки	149

И

Ивашковичъ доч.	53
Избы	201
Издебки	24
Ильковичи	271
Ильникъ	51
„ запор. д.	51
„ корол. д.	51
Исаѣ	278
„ Зарѣчии	278
Исаянъ	25

И

Кавеско	82
Кагуевъ доч.	59
Кальникѡвъ	345
Кальница	224
„ доч.	8
Калужаны доч.	303
Каменка Липи.	253
„ Лѣсна	253
„ Нова	254
„ Старес.	254
„ доч.	224
Каменне доч.	225
Камяна	201
Камянка доч.	358
Канафосты доч.	134
Канчуга доч.	129
Карликѡвъ	307
Карѡвъ	318
Катыни доч.	327
Квасенина	68
Квятонъ доч.	39
Келичава доч.	7
Климкѡвка	34
Клоковичи	213
Клонница доч.	333
Клопотница	95
Клѣцко	61
Ключевъ доч.	16
Кнѣзгиничи доч.	138
Княжиполь.	68
Княжичи доч.	212
Кобло Старе	262

Кобляньска Воли	263	Косовець	63
Кобыльница во-		Костарѡвцѣ д.	313
„ лоска	166	Костельники д.	137
„ руска	167	Костяшинъ доч.	43
Ковиничи доч.	264	Котанъ доч.	94
Кожушие доч.	226	Котѡвъ доч.	22 203
Колбасевичи доч.	170	Коштова	21
Колоденце	149	Коханѡвка	335
Колодно	150	Кочержинъ	302
Колодрубы	61	Копелѡвъ доч.	152
Колоницѣ доч.	10	Крайна доч.	69
Колпець доч.	88	Кракѡвъ	367
Команьча	358	Краковецъ	335
Комара	216	Крамарѡвка	244
Комаринки	52	Красичи доч.	231
Комарно	135	Красна	145
Комаровичи	70	Красне	52
Кондратѡвъ	288	Красичинъ	216
Конечна доч.	34	Кремпа	93
Кѡнкѡвѣ доч.	230	Крепяна доч.	26
Коньске	26	Крехѡвъ	102
Конотоны	42	Кречѡвъ	156
Конюхи доч.	212	Кречкова доч.	215
Конюша доч.	213	Кречовичи	129
Конюшки доч.	191	Кривча	245
Конюшки тулг.	136	Крижѡвка	207
Конюшки корол.	136	Кропивникъ д.	68 71
Копытно доч.	73	Кропивнкъ нов.	83
Копытѡвъ доч.	268	„ стар.	83
Кореница	345	Кропильники	137
Корманичи	213	Кругель вел. д.	231
Корналовичи	262	Кружики	262
Корничи доч.	262	Крукеничи	189
Коричъ доч.	319	Крупецъ	255
Коровица	167	Крива	35
Коровники	236	Крыве Бал.	6
Королева руска	201	„ Затвар.	118
Короликъ вол.	358	„ Высоч.	51
Короликъ пол.	359	„ Люб.	172
Коронецъ	22	Крывка Высоч.	53
Коронужъ	136	„ Затв. д.	119
Коростно	326	Кривоє доч.	26
Корчинъ доч.	270	Крыпяца Дрог.	84
Корчминъ	16	„ Муш.	202
Корчѡвъ	318	Крыстынополь	16
„ Вар.	40	Кузьмина	157
Корытшки	230	Кукизѡвъ	150

Медька	237	Моцанецъ доч.	363	Никловичи	302
Мединичи	85	Моцаншца доч.	222	Пинадова	23
Межибрѣдъ	307	Мразница доч.	77	Ниновичи	350
Мельничне д.	55	" доч.	23	" д. Варяж.	41
Мервичи	105	Мужиловичи	301	Нисмичи	43
Мигова	70	Мушина	206	Новавееъ	205
Мигова Воля	356	" доч.	208	Нова гребли	165
Мижинецъ	214	Мхава	7	Новемѣсто	70
Миликъ	204	Мпанецъ	113	Новесело Кул.	152
Милѣвъ	220	Мшана	94	" Комар.	133
Мильѣвъ дочь.	215	Мыкѣвъ доч.	312	" Люб.	171
Милчичи доч.	302	Мымонъ	305	Новиця	37
Миротинъ	131	Мыцова	94	Новосѣлки доч.	64
Мистковичи	264	Мыта доч.	55	Новосѣлки доч.	
Мистичи доч.	298	Мыцѣвъ доч.	42	" Суд.	302
Михалевичи	85	Мычкѣвъ доч.	7	" Балиг.	5
"	139	Мычкѣвицъ доч.	155	" Гостиний	139
Махновецъ	112	Мишлятычи	191	" Кардин. д.	318
Мишталъ доч.	345	Мѣльновъ доч.	209	" Дыд. д.	66
Млыны	336	Мѣлятынь доч.	300	" Перед. д.	318
Могилыны д.	151	Мѣсточко доч.	256	Новосѣлицъ	191
Модрычъ	86	Мякинъ новый	349	" Сан.	308
Мокре	308	" старый д.	349	Новошицъ	182
Мокротынь	105			Новый Ставъ	154
Мокряны	180			Нѣговицъ доч.	138
" вел. доч.	300			Нѣметѣвъ доч.	222
" малй	300				
Молдавско доч.	46	Нагачѣвъ	336		
Молодовичи д.	214	Нагорцъ	151		
Молодычъ	349	Нагорчаны	216		
Молошковици	301	Нагоряны	310		
Монастырь дер.		Нагуевичи	181		
доч. 79	103	" нижнй д.	181	Обарымъ доч.	25
" Лиши.	81	Надыбы доч.	291	Одрехова	309
Монастырецъ	159	Накло доч.	238	Ожання доч.	130
Моряницъ доч.	194	Наконечне	336	Ожомля	92
Морозовичи д.	261	Налѣиковичи д.	343	Озимина доч.	302
Морохѣвъ	308	Папова	328	Олешицка Воля	179
Мостиска	190	Напчѣвка влад.	281	Олешичи	220
Мосты дос.	62 181	" корол. д.	281	" Старй д.	221
" Великй	319	Насѣчне	124	Ольхова доч.	226
" малй доч.	252	Небещаны	308	Ольховецъ	55
Мошкѣвъ	20	Негрыбка	238	Ольхѣвицъ	225
Мохнате доч.	52	Недѣльна доч.	286	Ольшаникъ	264
Мохначка инж.	205	Незнаева доч.	98	Ольшаница	337
Мочары доч.	330	Нимирѣвъ	170	" доч.	160
Мочерады доч.	188	Нижанковичи	215	Ольшаны	215

Опака	181	Передм. воскр. д.	294	Поздичь	238
„ выжна д.	181	„ завск. д.	82	Полкинъ	351
„ доч. Люб.	169	„ задвор. д.	82	Полнитычи	245
Опарѳвка	146	„ зварыц. д.	82	Полонна	235
Опары доч.	88	„ львѳвске д.	102	Полхова	29
Опѳльско доч.	42	„ льшняянъ д.	79	Полянки доч.	9
Орелецъ доч.	162	„ пятниц. д.	294	Поляна	119
Орове	86	„ жолкѳв. д.	151	„ доч. Добр.	73
Ортынич доч.	176	„ самбор. д.	135	„ доч. Стар.	296
Орховичи доч.	302	Передримѳхи д.	151	Полянчикъ	7
Орѳхѳвицъ доч.	241	Перекопанье д.	228	Поляны	96
Осердѳвъ	17	Перемыѳѳвъ д.	17	„ Суров.	360
Ославица доч.	362	Перемышль	227	„ доч. Муш.	197
Остобджь	320	Перепростина	81	Понель	87
Острожецъ д.	189	Пересна доч.	269	„ гор. доч.	87
Острѳвъ Пер.	231	Перунка доч.	209	Поповичи доч.	241
„ Ярос.	350	Пецькорѳвъ	41	Поракъ	299
„ Бел.	12	Печихвосты д.	150	Порохникъ	246
„ Ком.	135	Пивовщина	18	Порубы доч.	334
		Пикуличи доч.	238	„ Бирч.	29
		Пилы	105	Порудио	337
		Пивяны доч.	260	Порѳче грунтъ	63
		Пискоровичи	351	„ задворне	63
		Плазѳвъ	171	Посада лѳска д.	158
		Плешевичи доч.	187	„ Добр.	70
		Плоске доч.	108	„ Рыбот.	72
		Повергѳвъ доч.	61	Постолѳвъ	159
		Поворозникъ	206	Потеличь	256
		Погорцъ доч.	140	Потѳкъ великій	280
		Пѳдбужь	182	Поторици доч.	270
		„ выж. доч.	182	Почаевичи	86
		Подбуковина	29	Пракѳвицъ	231
		Подвисоке доч.	64	Працѳвка Бир.	30
		Пѳдгайчики	140	Прелуки	361
		Пѳдгать доч.	194	Прибишѳвъ доч.	307
		Пѳдгѳрье доч.	256	Прибичи	337
		Пѳддубцъ	350	Приелѳвъ	54
		Пѳдзвиринець д.	62	„ доч.	37
		Подемщина	172	„ Балиг.	6
		Подлаубы доч.	332	Пристань	321
		Подлѳски малй	153	Протѳене	121
		Подлѳски	192	Прусье доч.	250
		Подманастырокъ		Прусинѳвъ доч.	11
		„ доч.	184	Прусѳкъ	310
		Подмостье доч.	71	Прусы	182
		Подѳльцъ	140	Петружне	36
		Пѳздимиръ доч.	274	Пулавы	361
Павлова	347				
Павлокома	28				
Пакоеть	192				
Паницѳвъ доч.	124				
Пантна доч.	36				
Папортно	71				
Пархачь доч.	16				
Парыщы доч.	174				
Пацлавъ доч	66				
Пацковичи доч.	21				
Пашова доч.	161				
Пелня	309				
Ператынь	253				
Первятичи доч.	272				
Переводѳвъ доч	43				
Перегонина доч.	32				
Перегримка	95				
Передѳбрье д.	335				
Передѳльница	71				
Передмѳстье вел.					
„ доч. Пот.	256				
„ в. д. Явор.	340				
„ в. д. Суд.	303				

П

Путятычи	299	Рокшичи доч.	217
Пѣски	63	Ролѡвъ	87
Пяновичи	265	Романѡвка	136
Пяткова руска	28	Ропенка доч.	156
Пятшири доч.	73	Ропиця руска д.	36
		Ропки доч.	32
		Росолинъ доч.	120
		Росохате	121
		Росохачь	55
		Розпутье доч.	156
		Ропавско	49
		Ростайне	97
		Ростока велика	207
		„ д. Добр.	74
		Ростоки доч.	7
		Росушка	152
		Руда лѣсна	257
		„ манастир.	258
		Рудавка д. Бир.	22
		„ д. Устр.	328
		„ д. Яел.	365
		Руданцѣ доч.	150
		Руденка доч.	162
		Рудка доч.	352
		Рудки доч.	133
		Рудники доч.	190
		Руеинь доч.	19
		Руске доч.	117
		Руске Село	28
		Рушельчицѣ д.	248
		Рыбне	3
		Рыбникъ	87
		Рыботычи	72
		Рыкѡвъ доч.	46
		Рыманѡвъ доч.	307
		Рылинъ доч.	247
		Рыпяна	114
		Рыхвалдъ	38
		Рыхничи доч.	77
		Рычигѡвъ	64
		Рышкова Воля	351
		Рѣпникъ	146
		Рѣпчицѣ	88
		Рѣчиця	321
		Рѣчка доч.	257
		Рябе	8
		Рябе доч.	325

С

Савчинъ доч.	20
Садковичи доч.	193
Сайкѡвъ	60
Салани доч.	317
Самбѡръ	265
Саняки	298
Саночаны	212
Саночокъ	310
Саска дом. доч.	60
„ Камер.	60
Свидникъ	281
Свидница доч.	335
Свинюша	62
Свитаздѡвъ доч.	272
Свобода	344
Свѣржова доч.	39
Святкова	38
Святкѡвка доч.	39
Святое	239
Себечѡвъ	18
Селиска Бир.	29
„ Явор.	338
„ д. Церем.	242
„ д. Потел.	252
Семеровка доч.	336
Семушова доч.	162
Сенькова доч.	65
Сенькова Воля	310
Серакосцѣ доч.	215
Середне вел.	226
„ Село д.	3
Середница	160
Середня	245
Серны	194
Синява	311
Синявка	173
Скварява нова	106
„ стара д.	106
Сквиртне доч.	38
Скло	339
Сколошѡвъ	239
Скоморохи	270
Скопѡвъ	247

Скородне	121	Старемѣсто	282	Сѣлецъ д. Ниж.	213
Сливница	216	Старем. д. Кан.	130	" д. Пер.	238
" д. Стар.	296	Старесело	221	Сѣнява	352
" д. Бирч.	24	Старогородъ д.	44	Сянки доч.	46
Слохинье	296	Старява	195	Сянокъ	312
Смерекъ	8	" Сан.	329		
Смерекѡвъ	106	Стебликъ	88		
Смерековецъ	39	" д. Устр.	328		
Смеречка доч.	114	Стежниция доч.	1		
Смеречне	94	Стеелятынъ	272	Тамановичи д.	187
Смеречна	294	Стефкова	160	Тарнава	73
Смолянъ	173	Стобенце доч.	240	Тарнавка Кан.	131
Смѡльна	282	Сторожки велики	311	" Яслис.	363
Смольникъ Зат.	121	" малй	311	" доч.	25
" Яслиск.	362	Сторонна	283		292
Смѡльница доч.	283	" нижна д.	284	Тарнѡвцѣ доч.	216
	295	Стояницѣ	304	Тарнѡвъ	128
Снѣтница	207	Страшевичи	283	Тартакѡвъ	273
Снѣтняка доч.	77	Стрвяжикъ доч.	329	Татары	183
Собетынъ	353	Стремѣнъ доч.	18	Татарынѡвъ	64
Совчина доч.	21	Строневичи д.	213	Творыльне д.	118
Созанъ доч.	283	Стронятынъ	153	Теглѡвъ	322
Сокаль	271	Струбовиска д.	8	Телешница Сян.	122
Соколова Воля д.	326	Стрѣльбичи	284	" Ошвар. д.	326
Соколийцѣ доч.	122	Стрѣлки	284	Теляжъ	44
Соколье доч.	122	Стубно	240	Тенетыска	258
Соколя	194	Студене доч.	120	Теплицѣ	353
Солецъ доч.	86	Ступница	183	Терепча	313
Солина доч.	7	Ступосяны д.	123	Терка	9
Солянка	362	Сухорѡвъ	352	Терло	294
Солоньско доч.	80	" дѡльн.	313	Тернава выж.	122
Солоняе Бирч.	29	" гѡрп.	313	" гѡрна	226
Солотвини доч.	202	Судковичи	142	" нижна д.	122
Солтысы доч.	172	Судова Вишня	303	Торношинъ	323
Сопошинъ	104	Суковате д.	224	Тершакѡвъ д.	62
Сосница	240	Сулимѡвъ	153	Тершѡвъ	285
Спасъ	277	" д. Вар.	41	Тисова	216
Спасѡвъ	272	Суровиця	363	Тисовецѣ доч.	7
Спринка доч.	282	Сусилѡвъ д.	140	Тиха	281
Спрывя	282	Суха Воля	221	Тишиця доч.	270
Ставиша доч.	207	Сухій потѡкъ д.	55	Товарня доч.	290
Стаи доч.	319	Сушиця вел.	394	Токарня	312
Стайкова доч.	156	" Рыкова	285	Топольница	285
Станяля д.	89	Схѡдница	89	Торгановичи	266
Станиславчикъ д.	211	Сѣкерчичи	262	Торки	240
Старасѡль	293	Сѣлецъ Белекйй	19	" Сокаль	273
Старява	188	Сѣлецъ	183	Торчиновичи	266

Т

Чишки д. Стар.	289	Щавница	209	Яворовске мале	
Чолгинъ доч.	338	Щевиця доч.	16	Передм.	340
Чорна	125	Щеиятынъ д.	319	Яжѡвъ новый	340
„ долъш. д.	125	Щеплоты доч.	333	„ старый	341
Чорне	98	Щербанѡвка д.	360	Якубова Воля	184
Чорнорѣки	147	Щирецъ	174	Якеманичи	242
Чукѡвъ	267	Щуткѡвъ	174	Ялинъ	314
Чуловичи	61			Ялове	330
		Ю		Ямна дѡльна д.	74
Ш		Юречкова д.	65	„ гѡрна д.	74
Шаде доч.	177	Юрѡвицъ	313	Янковицъ д.	158
Шандровецъ	125			Яндѡвъ	296
Шарпанцъ	269	Я		Ярославъ	354
Шегинъ доч.	237	Яблоница поль.	314	Яремкѡвъ	139
Шептичи доч.	134	„ руска	30	Ясель	365
Шешеровичи д.	300	Яблонка выжна	57	Ясениця замк.	287
Шишаки	316	„ нижня	57	„ сѡльна	185
Шкляри д.	21	Яблонки	10	„ дол. д.	185
Шклярки	357	Яблонѡвъ	58	Ясенѡвъ	29
Шляхтова	209	Явора	286	Яелиска Воля	366
Шмиткѡвъ	19	„ долъш. д.	287	„ ныжн. д.	366
Шоломиничи	143	Яворецъ	10	Яело	91
Шишаки	316	Явѡрки	210	Ястрабикъ д.	200
Шумячъ	59	Яворникъ	365	Яструбичи	274
		„ рускiй	30	Ясъика доч.	35
Щ		Яворѡвъ	340	„ масіова	287
Щавне	364	„ д. Выс.	47	„ стец. д.	34
Щавникъ д.	200			Ясьинъ доч.	326
				Ятвѣги д. Ком.	134
				„ д. Самб.	262
				Яшкова	198

